Boletín Oficial de la REGIÓN de MURCIA

Franqueo concertado número 29/5 | Número: 19 | Sábado, 24 de enero de 2004 | 2004

S U M A R I O

Pág.

I. Comunidad Autónoma

1. Disposiciones Generales

Consejería de Hacienda

1275 524 Resolución de la Intervención General de 8 de enero de 2004, sobre delegación de competencia del Interventor General como miembro de las mesas de contratación en los centros del Servicio Murciano de Salud, Hospital Rafael Méndez de Lorca y la Gerencia de Atención Primaria de Lorca.

1275 527 Orden de 16 de diciembre de 2003, de la Consejería de Hacienda, que modifica la Orden de 19 de junio de 2003, de la Consejería de Economía y Hacienda, por la que se integra/incorpora en la Administración Pública de la Región de Murcia al personal transferido mediante Real Decreto 468/2003, de 25 de abril, en relación a las funciones y servicios en materia de la gestión realizada por el Instituto Nacional de Empleo y la Formación, y se asigna el correspondiente puesto de trabajo.

1276 528 Circular 1/2003 de control financiero, de 23 de diciembre, de la Intervención General de la Comunidad Autónoma de la Región de Murcia.

Consejería de Agricultura, Agua y Medio Ambiente

1299 525 Orden de 12 de enero de 2004 de la Consejería de Agricultura, Agua y Medio Ambiente, por la que se modifica la orden de 26 de febrero de 2001, modificada por orden de 16 de junio de 2003, por la que se convocan ayudas y se especifica el procedimiento de gestión de las ayudas sobre la mejora de las condiciones de transformación y comercialización de los productos agrícolas previstas en el capítulo VII del Reglamento (CE) n.º 1257/1999 y en la sección 7 del reglamento (CE) n.º 1.750/1999.

1299 526 Decreto número 2/2004 de 9 de enero, por el que se delegan determinadas competencias de recaudación del organismo pagador en el Organismo Autónomo Agencia Regional de Recaudación.

2. Autoridades y Personal

Consejería de Hacienda

1300 592 Corrección de error a la Orden de 28 de noviembre de 2003, de la Consejería de Hacienda, por la que se convoca concurso de méritos y turno de resultas para la provisión de puestos de trabajo correspondientes a los grupos «A» y «B», plazas generales, de personal funcionario de la Administración Pública de la Región de Murcia.

Consejería de Educación y Cultura
Universidad Politécnica de Cartagena

1301 600 Resolución R-888/03, de 17 de diciembre, del Rectorado de la Universidad Politécnica de Cartagena, por la que se convoca concurso público para la provisión de diversas plazas de personal docente contratado.

3. Otras disposiciones

Consejería de Educación y Cultura

1330 352 Orden de 30 de diciembre de 2003 de la Consejería de Educación y Cultura, por la que se amplía el plazo de ejecución y justificación de las actividades que se convocaron por Orden de 4 de junio de 2003 para inversiones en infraestructura y equipamiento de archivos y bibliotecas de titularidad municipal.

Consejería de Trabajo, Consumo y Política Social

1330 14704 Corrección de error.

BORM

ESTE BOLETÍN CONSTA DE DOS FASCÍCULOS FASCÍCULO I Páginas 1273 a 1336

Imprime: Organismo Autónomo Imprenta Regional
Depósito Legal: MU-395/1985

Pág.

4. Anuncios

Consejería de Hacienda
Agencia Regional de Recaudación
1334 529 Notificación a obligados tributarios.
1334 530 Notificación a obligados tributarios.

II. Administración Civil del Estado

2. Direcciones provinciales de Ministerios

Ministerio de Trabajo y Asuntos Sociales
Tesorería General de la Seguridad Social
Dirección Provincial de Murcia
1339 408 Notificación de actos administrativos.

III. Administración de Justicia

Primera Instancia número Uno de Murcia
1388 324 Expediente de dominio. Exceso de cabida 1.210/2003.

Primera Instancia número Cinco de Murcia
1388 323 Procedimiento ordinario 1050/2003. Cédula de emplazamiento.

Primera Instancia número Nueve de Murcia
1388 325 Cuenta del abogado 9000027/2000.

De lo Social número Dos de Murcia
1389 326 Demanda 870/2003.

IV. Administración Local

Abarán
1390 515 Aprobación padrón impuesto vehículos de tracción mecánica de 2004.

Águilas
1390 567 Anuncio de licitación, mediante subasta, de licencias de ocupación de terrenos de uso público, para puestos de venta de artículos de artesanía y otros, en las Fiestas de Carnaval de 2004.

Cieza
1390 517 Expediente de autorización para construcción excepcional en Suelo No Urbanizable.

Fortuna
1391 514 Aprobación definitiva del Proyecto de Reparcelación de la Unidad de Actuación n° 1 del Sector «El Castillejo».

Pág.

Fuente Álamo de Murcia
1391 522 Área de Urbanismo. Aprobado inicialmente el Proyecto de Urbanización y el Estudio de Seguridad y Salud de la Unidad de Actuación II del Plan Parcial «Hacienda del Álamo».
1391 523 Área de Urbanismo. Aprobado definitivamente el Proyecto de Urbanización y el Estudio de Seguridad y Salud de la Unidad de Actuación III del Plan Parcial «Hacienda del Álamo».

La Unión
1392 506 Aprobación definitiva del Programa de Actuación Unidad de Actuación Única del Plan Parcial del Polígono Industrial «Lo Bolarín».
1392 507 Aprobación definitiva del Proyecto de Urbanización del Plan Parcial «Lo Bolarín».

Librilla
1392 516 Aprobación definitiva de los Estatutos de la Junta de Compensación de la Unidad de Actuación única del Plan Parcial «Villa Rosalía» de Librilla.

Murcia
1393 508 Notificación relativa a procedimiento de Responsabilidad Patrimonial (expediente 56/02-R.P.).
1393 509 Notificación relativa a procedimiento de Responsabilidad Patrimonial (expediente 56/02-R.P.).
1393 510 Notificación relativa a procedimiento de responsabilidad patrimonial (expediente 311/03-R.P.).
1394 511 Anuncio para la enajenación de parcela (Expte. 1146/03).
1396 512 Aprobación definitiva del refundido del programa de actuación del P.E.R.I. UM-185 de Espinardo (Gestión-Concertación Directa 0329GC02).
1396 513 Aprobación definitiva del refundido del proyecto de innesariedad de reparcelación del P.E.R.I. UM-18 de Espinardo (Gestión-Concertación Directa 0329GC02).
1396 518 Aprobación inicial del plan parcial del sector ZM-SA1, «Crecimiento Residencial Norte de Santo Ángel».
1397 520 Gerencia de Urbanismo. Aprobación inicial del Proyecto de Urbanización de la U.A. I del Estudio de Detalle de Santa Cruz (0896GC02).
1397 521 Gerencia de Urbanismo. Aprobación definitiva del Proyecto de Urbanización de la Unidad de Ejecución SA-1, Santo Ángel (0983GC03).

Torre Pacheco
1397 519 Proyecto de reparcelación de la Unidad de Actuación número 3, Plan Parcial Residencial Aur n.º 3, de Roldán.

V. Otras disposiciones y Anuncios

Comunidad de Regantes «La Santa Cruz» de Abanilla
1398 504 Convocatoria a Asamblea General Ordinaria.

Mancomunidad Turística de Sierra Espuña
1398 308 Aprobación definitiva del Presupuesto de la Mancomunidad Turística de «Sierra Espuña» para 2003.

TARIFAS 2004 (SOPORTE PAPEL)

Suscripciones	Euros	4%IVA	Total	Números sueltos	Euros	4%IVA	Total
Anual	160,11	6,40	166,51	Corrientes	0,70	0,03	0,73
Aytos. y Juzgados	65,33	2,61	67,94	Atrasados año	0,90	0,04	0,94
Semestral	92,74	3,71	96,45	Años Anteriores	1,13	0,05	1,18

I. Comunidad Autónoma

1. Disposiciones Generales

Consejería de Hacienda

524 Resolución de la Intervención General de 8 de enero de 2004, sobre delegación de competencia del Interventor General como miembro de las mesas de contratación en los centros del Servicio Murciano de Salud, Hospital Rafael Méndez de Lorca y la Gerencia de Atención Primaria de Lorca.

Por resolución de esta Intervención General de 8 de enero de 2002 (Boletín Oficial de la Región de Murcia número 14, de 17/01/02) se delegó en el funcionario don Miguel Aranzadi Martínez-Inchausti la competencia del Interventor General como miembro de las mesas de contratación en el Hospital Rafael Méndez de Lorca y en la Gerencia de Atención Primaria de Lorca, del Servicio Murciano de Salud.

Con motivo de haber pasado el funcionario don Miguel Aranzadi Martínez-Inchausti a ocupar una plaza en la Dirección General de Recursos del Servicio Murciano de Salud, la Secretaría General Técnica de dicho Servicio solicita de esta Intervención General la designación de la funcionaria doña Juana Teresa Morillas Pedreño, Licenciada en Derecho, que desempeña el puesto de trabajo de Asesor Jurídico de apoyo en la mencionada Secretaría General, para sustituir a don Miguel Aranzadi Martínez-Inchausti como miembro de las citadas mesas de contratación.

Por ello, de conformidad con lo establecido en el artículo 61.2 de la Ley 1/1988, del Presidente, del Consejo de Gobierno y de la Administración de la Comunidad Autónoma de la Región de Murcia y del artículo 13 de la Ley 30/1992, de 26 de noviembre, de Régimen Jurídico de las Administraciones Públicas y del Procedimiento Administrativo Común:

Resuelvo

Primero:

Revocar la delegación de competencia del Interventor General en el funcionario D. Miguel Aranzadi Martínez-Inchausti como miembro de las mesas de contratación en el Hospital Rafael Méndez de Lorca y en la Gerencia de Atención Primaria de Lorca, efectuada mediante resolución de 8 de enero de 2002.

Segundo:

Delegar en la funcionaria doña Juana-Teresa Morillas Pedreño la competencia del Interventor General como miembro de las mesas de contratación en el Hospital Rafael Méndez de Lorca y en la Gerencia de Atención Primaria de Lorca, del Servicio Murciano de Salud.

Tercero:

En los escritos o documentos que se firmen por delegación se hará constar tal circunstancia con referencia expresa a la presente Resolución.

Cuarto:

La delegación que se otorga será revocable en cualquier momento y su vigencia es compatible con la facultad del Interventor General de avocar para sí cualquier acto, expediente o documento que estime pertinente.

Quinto:

La presente Resolución entra en vigor el mismo día de su publicación en el «Boletín Oficial de la Región de Murcia».

Murcia, 8 de enero de 2004.—El Interventor General, **Juan Antonio Solera Villena.**

Consejería de Hacienda

527 Orden de 16 de diciembre de 2003, de la Consejería de Hacienda, que modifica la Orden de 19 de junio de 2003, de la Consejería de Economía y Hacienda, por la que se integra/incorpora en la Administración Pública de la Región de Murcia al personal transferido mediante Real Decreto 468/2003, de 25 de abril, en relación a las funciones y servicios en materia de la gestión realizada por el Instituto Nacional de Empleo y la Formación, y se asigna el correspondiente puesto de trabajo.

En sesión plenaria de la Comisión Mixta de transferencias celebrada el 15 de abril de 2003, se aprobó el acuerdo de traspaso a la Comunidad Autónoma de la Región de Murcia, de la gestión realizada por el Instituto Nacional de Empleo en el ámbito del trabajo, el empleo y la formación.

El mencionado Acuerdo de traspaso fue aprobado en Consejo de Ministros por el Real Decreto 468/2003, de 25 de abril (B.O.E. número 102, de 29 de abril), en el que figura un Anexo en el que se incluye la relación número 3 que corresponde al personal objeto de traspaso.

Los servicios competentes del Instituto Nacional de Empleo y de la Comunidad Autónoma de la Región de Murcia han dado su conformidad a las modificaciones siguientes:

Incluir en la relación de personal traspasado:

D.ª Esther Gavidia Andreu (DNI 27.480.703) Personal Laboral Fijo.

Excluir de la relación de personal traspasado:

D.ª María Dolores Galiano Sánchez (DNI 42.947.873). Personal Laboral Fijo.

En la página 16509 del Boletín Oficial del Estado número 102, textualmente se establece que: «En el supuesto de que resulte necesario introducir correcciones o adecuaciones en los datos que figuran en las relaciones de personal y vacantes, las mismas se llevarán a cabo mediante certificación expedida por la Secretaría de la Comisión Mixta de Transferencias».

Las modificaciones introducidas en la correspondiente relación de personal traspasado, y que se incorporarán a la misma, no implican incremento del coste efectivo del traspaso de esta materia.

Por lo anteriormente expuesto y de conformidad con lo previsto en el certificado de la Comisión Mixtas de Transferencias, Administración del Estado – Comunidad Autónoma de la Región de Murcia; en virtud de las competencias atribuidas por el artículo 12.4, del Decreto Legislativo 1/2001, de 26 de enero, por el que se aprueba el texto refundido de la Ley de Función Pública de la Región de Murcia,

Dispongo:

Primero.- Modificar la Orden de 19 de junio de 2003, de la Consejería de Economía y Hacienda, por la que se Integra/Incorpora en la Administración Pública de la Región de Murcia al personal transferido mediante Real Decreto 468/2003, de 25 de abril en relación a las funciones y servicios en materia de gestión realizada por el Instituto Nacional de Empleo y la Formación, y se asigna el correspondiente puesto de trabajo, en el sentido de integrar como personal laboral fijo de la Administración Pública de la Región de Murcia, en el nivel retributivo D, de convenio colectivo, categoría profesional de Técnicos Auxiliares, como Auxiliar Administrativo a extinguir, a D.ª Esther Gavidia Andreu, con D.N.I. 27.480.730, asignándole el número de registro personal LA01595D, atribuyéndole con carácter definitivo el puesto de trabajo código AA01453, Auxiliar Administrativo de la Oficina de Empleo Murcia 3, del Servicio Regional de Empleo y Formación.

Segundo.- Excluir de la citada Orden de fecha 19 de junio de 2003 a M.ª Dolores Galiano Sánchez, con D.N.I. 42.947.873.

Tercero.- La presente Orden surtirá sus efectos a partir del día siguiente a su publicación en el Boletín Oficial de la Región de Murcia.

Cuarto.- Contra la presente Orden que agota la vía administrativa cabe interponer con carácter potestativo recurso de reposición ante la Consejera de Hacienda, en el plazo de un mes a contar desde el día siguiente a su publicación; o bien, recurso contencioso-administrativo ante el Juzgado de lo Contencioso-Administrativo de Murcia en el plazo de dos meses contados a partir del día siguiente a su publicación.

La Consejera de Hacienda, **Inmaculada García Martínez.**

Consejería de Hacienda

528 Circular 1/2003 de control financiero, de 23 de diciembre, de la Intervención General de la Comunidad Autónoma de la Región de Murcia.

ÍNDICE

Exposición de motivos

1. Ámbito de aplicación.

2. Objeto del control financiero.

3. Finalidad.

4. Normativa aplicable.

5. Órganos competentes.

6. Clases de informes.

7. Estructura y contenido de los informes de control financiero.

8. Plan de control financiero y de auditorías públicas.

9. Modificación del Plan.

10. Seguimiento del Plan.

11. Inicio de los controles.

12. Desarrollo del trabajo.

13. Tramitación de los informes.

14. Seguimiento de las medidas propuestas.

15. Control financiero permanente.

16. Auditorías de las cuentas anuales de los Organismos y Empresas públicas regionales.

17. Gestión del sistema tributario y de los recursos de otras Administraciones o Entes públicos.

18. Programas presupuestarios y planes de actuación.

19. Control financiero de las subvenciones y ayudas públicas.

20. Control financiero de las subvenciones y ayudas públicas comunitarias

Disposición transitoria.

Disposición derogatoria.

Disposición final.

Anexos

Exposición de motivos

La promulgación del Decreto n.º 161/1999, de 30 de diciembre, de 28 de diciembre, por el que se desarrolla el régimen de control interno ejercido por la Intervención General de la Comunidad Autónoma de la Región de Murcia, supuso un claro avance de cara al desarrollo y sistematización de la normativa aplicable en materia de control interno, estableciendo los aspectos relevantes del control financiero, tales como el ámbito de aplicación, formas de ejercicio, etc, así como el cauce a seguir en la tramitación de los informes.

Con la finalidad de completar la tarea iniciada por el mencionado Decreto 161/1999, en este momento resulta conveniente dictar una Circular de control financiero que sustituya a las diversas circulares reguladoras de esta materia en la Comunidad Autónoma de la Región de Murcia.

Por tanto, la presente Circular se configura como un instrumento normativo que, por su carácter global y estructural, pretende atender tanto el objetivo de reforzar la operatividad del control financiero como de mejorar su planificación, estableciendo una referencia normativa única en la que se incorpora la experiencia derivada de la aplicación de las diversas circulares y la evolución en el tiempo de este tipo de control interno.

Por todo lo anterior, esta Intervención General procede a dictar las siguientes Instrucciones:

1.- Ámbito de aplicación.

1.- La presente Circular tiene por objeto regular la aplicación del control financiero y la auditoría pública de todos los órganos y entidades integrantes del Sector Público Regional, así como de los beneficiarios de subvenciones o de las Entidades colaboradoras, de conformidad con lo establecido en el Decreto Legislativo 1/1999 del Texto Refundido de la Ley de Hacienda de la Región de Murcia y del Decreto 161/1999, de 30 de diciembre.

2.- El control financiero se aplicará respecto de los siguientes sujetos:

Los Servicios de la Administración Pública Regional, Organismos autónomos, Entidades públicas empresariales, Sociedades mercantiles regionales, Fundaciones de competencia o titularidad pública regional y demás organismos públicos y entidades regionales, cualesquiera que sean su denominación y forma jurídica.

En el caso del control financiero, ejercido de forma permanente sobre los órganos de la Administración Pública de la Región de Murcia y sobre los Organismos Autónomos de carácter administrativo sujetos a función interventora, incluirá el control posterior establecido en el artículo 22 del Decreto 161/1999.

Las Sociedades mercantiles, Empresas, Entidades y particulares por razón de las subvenciones, créditos, avales y demás ayudas concedidas con cargo a los Presupuestos Generales de la Región de Murcia o a fondos de la Unión Europea, así como a las Entidades colaboradoras que participen en el procedimiento para su concesión y gestión.

3.- El control financiero se ejercerá mediante auditorías, ya sean financieras, de cumplimiento, operativas, de programas presupuestarios y planes de actuación y de sistemas y procedimientos de gestión financiera, o mediante otras técnicas de control según establece el articulo 36.3 del Decreto 161/1999.

2. - Objeto del control financiero.

1. El control financiero del Sector público regional tiene por objeto comprobar que su situación y funcionamiento, en el aspecto económico – financiero, se ajusta al ordenamiento jurídico y a los principios generales de buena gestión financiera y, en función del objetivo que en cada caso se le asigne, consistirá en verificar:

- Que los actos, operaciones y procedimientos de gestión se han desarrollado de conformidad con las normas, disposiciones y directrices que sean de aplicación y se adecúan a los principios de eficacia, eficiencia y economía.

- Que la contabilidad, en general, y las Cuentas anuales, Estados y demás Informes, en particular, expresan el resultado de su gestión y su adecuada realidad patrimonial, de acuerdo con las normas y principios contables que les son de aplicación.

- Que la información suministrada por los sistemas informáticos de gestión económico-financiera responde a los principios de fiabilidad, integridad, precisión y disponibilidad.

- Cuando los presupuestos de los servicios o entidades públicas se formulen por programas, objetivos o planes de actuación, verificar, entre otros aspectos, el examen, análisis y evaluación de los sistemas y procedimientos de seguimiento de objetivos aplicados por los órganos gestores, así como de cuantos documentos y antecedentes resulten necesarios para determinar el grado de fiabilidad de los datos contenidos en los informes que, con relación a la ejecución de los programas, deban rendir los órganos gestores responsables.

- Que los procedimientos aplicados garantizan la adecuada concesión y justificación de los fondos percibidos por los beneficiarios, así como el cumplimiento de las demás condiciones y obligaciones que les impongan las normas reguladoras de las subvenciones o ayudas.

2. El control financiero por razón de las subvenciones, créditos, avales y demás ayudas tiene por objeto comprobar la adecuada y correcta obtención, utilización y disfrute de los mismos y consistirá en verificar:

- El cumplimiento de las condiciones establecidas en la normativa nacional y comunitaria para su concesión u obtención.

- La correcta utilización y aplicación de los fondos a los fines previstos en la normativa reguladora y en el correspondiente acuerdo de concesión.

- La realidad y regularidad de las operaciones con ellos financiadas.

- La justificación de los fondos recibidos por la Entidad colaboradora, así como el cumplimiento de las condiciones y obligaciones establecidas en la normativa reguladora de las subvenciones o ayudas.

3.- Finalidad.

1. La finalidad del control financiero relativo al Sector público regional es emitir opinión sobre el cumplimiento de los objetivos enumerados en la Instrucción anterior, así como, en su caso, formular recomendaciones en el aspecto económico, financiero, patrimonial,

presupuestario, procedimental y sobre los sistemas informáticos de gestión, para corregir las actuaciones que lo requieran, a fin de promover la mejora de las técnicas y procedimientos de gestión económico-financiera.

2. El control financiero de programas presupuestarios y planes de actuación tiene por finalidad evaluar desde la perspectiva de la eficacia, de la eficiencia y de la economía, la gestión de los programas presupuestarios y los planes de actuación sujetos a seguimiento, verificando los resultados obtenidos en relación con los objetivos propuestos, los medios utilizados y los efectos producidos por los respectivos programas.

3. Cuando el control financiero se realice por razón de las subvenciones o ayudas percibidas, su finalidad será verificar el cumplimiento de las condiciones impuestas por la normativa reguladora para su concesión u obtención, así como la correcta aplicación de los fondos recibidos y, si procede, formular recomendaciones a fin de mejorar su gestión.

4.- Normativa aplicable.

Las actuaciones de control financiero, reguladas por el Texto Refundido de la Ley de Hacienda de la Región de Murcia, el Decreto 161/1999, de 30 de diciembre y demás normativa Regional, Nacional y Comunitaria, se desarrollarán de acuerdo con lo establecido en la presente Circular, Circulares, Resoluciones y demás Instrucciones aprobadas por la Intervención General.

5.- Órganos competentes

1. El control financiero se realizará por la Intervención General de la Comunidad Autónoma a través de los Servicios de control financiero, de las Intervenciones Delegadas y de los funcionarios que aquélla designe, con arreglo a las competencias específicas de cada una de las unidades. El Jefe de Servicio correspondiente, el Interventor Delegado o el funcionario designado tendrán la denominación de funcionarios actuantes. Dicho control se ejercerá en los términos, condiciones y alcance que se determinen en el Plan anual de control financiero y de auditorías y, en su caso, por la Intervención General.

2. El control financiero permanente en los Organismos Autónomos de carácter comercial, industrial, financiero o análogo será desempeñado por el Interventor Delegado en el Organismo, sin perjuicio de las actuaciones específicas de control financiero que se puedan realizar.

3. Cuando el control financiero comprenda el control posterior establecido en el artículo 22 del Decreto 161/1999 y en los procedimientos de gestión participen diversos órganos, se realizará por el Interventor Delegado cuya competencia orgánica se corresponda con la de la autoridad que acuerde los actos de gestión.

4. Corresponderá al Servicio competente de la Intervención General efectuar el control de calidad de las auditorías y actuaciones de control financiero realizadas por las diferentes unidades de la Intervención General. Dicho control se ajustará a las Normas Técnicas generalmente aceptadas sobre la materia.

6. - Clases de informes.

Del Texto Refundido de la Ley de Hacienda de la Región de Murcia, de 2 de diciembre de 1999, y del Decreto n.º 161/1999 de control interno se desprenden los informes que a continuación se indican:

1) Informes de control financiero.- Dirigidos al titular de la Consejería, Organismo, Sociedad mercantil, empresa, entidad o particular. Se distinguen, a su vez, los siguientes tipos de informe: provisional, definitivo, parcial y anual.

Informe provisional*:* Es aquel informe en el que se recogen por escrito los resultados del trabajo realizado, poniendo de manifiesto, en su caso, los defectos y anomalías observadas y formulando, asimismo, las conclusiones y recomendaciones que se consideren oportunas. Se indicarán aquellas medidas que tiene que adoptar el órgano gestor o sujeto controlado para solucionar las deficiencias puestas de manifiesto, así como, en los casos que proceda, las actuaciones que, de acuerdo con la normativa vigente, deba realizar el órgano gestor de forma inexcusable e inmediata para reparar o evitar los posibles perjuicios económicos. En los casos de reintegros de subvenciones, se indicará la necesidad de iniciar el correspondiente procedimiento de reintegro por el órgano gestor.

Informe definitivo*:* Es aquel informe que se emite sobre la base del informe provisional. Su contenido será idéntico al informe provisional cuando no se hayan recibido alegaciones en el plazo establecido para ello. Diferirá del informe provisional cuando se reciban alegaciones, al incluirse un apartado de «alegaciones» y otro de «observaciones a las alegaciones» y también podrá diferir en cuanto al contenido de los resultados, conclusiones y recomendaciones, cuando se acepten parcial o totalmente las alegaciones efectuadas por el órgano gestor.

Informe parcial*:* Es aquel informe en el que se recogen por escrito los resultados del trabajo realizado, poniendo de manifiesto, en su caso, los defectos y anomalías observadas y formulando, asimismo, las conclusiones y recomendaciones que se consideren oportunas, pero referidas, según los casos, a un periodo de tiempo inferior al anual, a unas áreas de gestión previamente determinadas por la Intervención General o cuando por la especial trascendencia de los hechos observados en la realización de un control el funcionario actuante considere oportuno ponerlos de manifiesto de forma inmediata al órgano gestor o sujeto objeto de control sin esperar a la emisión del informe definitivo que corresponda, siempre que los mismos no sean susceptibles de constituir una infracción administrativa o responsabilidades contables o penales, y sin perjuicio de que los resultados se integren en el informe correspondiente. Podrá ser, a su vez, provisional o definitivo.

Informe anual*:* Es aquel informe que recoge los resultados, conclusiones y recomendaciones del control efectuado sobre la totalidad del ejercicio, por lo que incorporará, con las matizaciones que procedan, los resultados, conclusiones y recomendaciones puestas de manifiesto en el informe parcial, en su caso.

2) Informes propuesta.- Dirigidos a la Intervención General. Son aquellos informes en los que se recogen de forma concreta las medidas que, en opinión del auditor público, deben adoptar los gestores para corregir las deficiencias observadas en la realización de los informes de control financiero.

Las causas que darán lugar a la emisión de un informe propuesta son las siguientes:

a) Las actuaciones contrarias a los principios de buena gestión (articulo 40.1 Decreto 161/199).

Tendrán esta condición los incumplimientos de la legislación aplicable, las debilidades de control interno, las circunstancias que den lugar a limitaciones al alcance, cuando tengan su causa en el propio Ente controlado, incertidumbres, errores o incumplimientos de los principios o normas contables y aquellas actuaciones contrarias a los principios de eficacia, eficiencia y economía realizadas sin causa que lo justifique.

A estos efectos podrán considerarse actuaciones contrarias a los principios de eficacia, eficiencia y economía, entre otras, las siguientes:

- Las adquisiciones de bienes y servicios en exceso respecto de las necesidades reales.

- La prolongada y manifiesta falta de utilización o infrautilización de los medios personales o materiales de que se disponga para el desarrollo de sus funciones.

- La paralización excesiva y reiterada de las actuaciones que impida o dificulte el cumplimiento de los fines u objetivos asignados.

- Las actuaciones que se desvíen de los fines previstos y que comprometan el patrimonio del ente controlado.

b) Los supuestos que puedan producir un perjuicio económico para la Hacienda pública o para la del Ente controlado (artículo 40.2 Decreto 161/1999).

Serán considerados, entre otros, los siguientes supuestos:

Pagos indebidos. Se considerarán como tales:

· Los duplicados o excesivos respecto de la liquidación practicada.

· Los derivados de liquidaciones incorrectas o improcedentes.

· Los realizados sin justificación o liquidación.

- Derechos económicos no realizados o ingresos indebidamente percibidos. En concreto:

· Los derechos económicos no exigidos por no practicar las liquidaciones procedentes, o por incorrección de las practicadas, siendo conocidos los extremos necesarios para efectuarlas, o por falta de notificación de las liquidaciones.

· Los ingresos no realizados por encontrarse su recaudación suspendida o paralizada sin causa justificada o por no haberse seguido el procedimiento recaudatorio.

· Los ingresos obtenidos de forma improcedente por no fundamentarse su exacción en la normativa que resulte de aplicación.

- Fondos situados en cuentas o cajas no autorizadas al efecto.

c) Los reintegros de perceptores de subvenciones o ayudas públicas (artículo 40.3 Decreto 161/1999), y a estos efectos se destacarán, entre otros, los siguientes aspectos:

- Las circunstancias que puedan implicar que las subvenciones o ayudas percibidas por el beneficiario no estén justificadas o se hayan aplicado a finalidad distinta para las que fueron concedidas.

- Las actuaciones a realizar por el órgano gestor a fin de solicitar el reintegro de las subvenciones o ayudas indebidamente percibidas, aplicadas o justificadas.

Supuestos que pueden dar lugar a un informe propuesta:

- Cuando se propongan medidas o actuaciones significativas o reintegros en el informe provisional y no se efectúen alegaciones por el órgano gestor.

- Cuando se propongan medidas o actuaciones significativas o reintegros en el informe provisional, se efectúen alegaciones por el órgano gestor, pero no se presente plan corrector.

- Cuando se propongan medidas o actuaciones significativas o reintegros en el informe provisional, se efectúen alegaciones por el órgano gestor y el órgano de control no esté de acuerdo con dichas alegaciones.

- Cuando se propongan medidas o actuaciones significativas o reintegros en el informe provisional, se efectúen alegaciones por el órgano gestor, se presente plan corrector, pero no se comuniquen o se pongan en marcha en los plazos previstos las medidas correctoras indicadas en el plan.

3) Informes de actuación.- Dirigidos al titular de la Consejería. Son aquellos informes emitidos por la Intervención General y que tienen su origen en los informes propuesta de éste Centro Directivo o de los interventores delegados. Se emitirán en los supuestos recogidos en el artículo 39.1 del Decreto n.º 161/99:

- Cuando se hayan apreciado deficiencias y los titulares de la gestión controlada no hayan realizado alegaciones o, presentadas éstas, no indiquen las medidas necesarias y el calendario previsto para su solución.

- Cuando manifiesten discrepancias con las conclusiones y recomendaciones y no sean aceptadas por el órgano de control.

- Cuando habiendo manifestado su conformidad, no adopten las medidas para solucionar las deficiencias puestas de manifiesto.

4) Informe resumen.- Es el informe emitido por la Intervención General que tiene su origen en los informes de control financiero posterior y con él se dará cuenta al Consejo de Gobierno de los resultados más importantes de los controles realizados, según establece el artículo 95 del Texto Refundido de la Ley de Hacienda.

5) Informes especiales.- Son aquellos que se emiten cuando al practicar el control financiero, el funcionario actuante entienda que los hechos acreditados en el expediente pudieran ser constitutivos de infracciones administrativas o de responsabilidades contables o penales.

7. - Estructura y contenido de los informes de control financiero.

Los informes de control financiero deberán tener el contenido básico que a continuación se indica:

1. Introducción.

Se indicará la competencia para realizar el control financiero y el órgano que emite el informe, Plan de control financiero en que se basa su emisión y normas con arreglo a las cuales se ha desarrollado el trabajo.

En el caso de que se hubiera acordado realizar el control en actuación conjunta con el órgano gestor, o con otros entes que tengan atribuidas competencias de control, se hará constar esta circunstancia.

Mención expresa del envío del informe provisional, comentario respecto a la recepción o no de las alegaciones o, en su caso, que las alegaciones en nada contradicen las conclusiones y recomendaciones del informe o la referencia a la sección en donde figuran las observaciones del órgano de control a las alegaciones.

2. Consideraciones generales.

En esta sección se hará una breve referencia a la actividad del ente que es objeto de control o a su estructura organizativa.

En el caso de que el control financiero se ejerza sobre perceptores de las subvenciones o ayudas, se destacarán las características de las mismas y la normativa reguladora básica.

3. Objetivo y alcance del trabajo.

Se reflejará el objetivo genérico y los objetivos particulares del control, así como el alcance del trabajo (áreas, periodo, cuentas examinadas, procedimientos, etc.).

Se expondrán las limitaciones al alcance que se han encontrado y su trascendencia para el cumplimiento de los objetivos del control. En el caso de no existir ninguna, se hará constar esta circunstancia.

4. Resultados del trabajo.

Se indicarán los resultados del control, reflejando la evidencia y los hechos constatados como consecuencia de las pruebas realizadas en relación con los objetivos del control financiero.

En aquellos casos en que sea necesario, y en función de la modalidad de control, se abrirá un epígrafe para cada una de las áreas objeto de control, indicando aquellas circunstancias que se hayan puesto de manifiesto en la comprobación, cuantificando los ajustes y, en su caso, las irregularidades y reflejando las debilidades de control interno y las recomendaciones propuestas.

En el caso de auditorías de sistemas y procedimientos se realizará una descripción del procedimiento de gestión analizado así como de las pruebas realizadas y de sus resultados.

En los informes especiales se indicarán:

- Las presuntas infracciones, con descripción de los hechos constatados y los elementos que suponen su inclusión en el correspondiente tipo de infracción penal, administrativa o contable.

- La identificación de los presuntos responsables.

- Cuando del supuesto de hecho se derive responsabilidad contable, la cuantificación de los perjuicios causados.

- Las actuaciones realizadas por el órgano gestor con relación a las presuntas infracciones detectadas.

5. Conclusiones generales.

Se destacarán los aspectos más significativos de los resultados obtenidos, distinguiendo, cuando proceda, las distintas áreas de trabajo.

Se incluirá la opinión del órgano de control en relación con los objetivos del control financiero.

Se reflejarán de forma independiente las conclusiones de auditoría financiera, que incluirán la opinión sobre las cuentas, de aquellas otras relativas al cumplimiento de la legalidad o a la gestión.

6. Recomendaciones.

En su caso, se propondrán las posibles medidas a adoptar para corregir las debilidades y defectos puestos de manifiesto y si fuera procedente se propondrá al órgano gestor que realice las actuaciones tendentes a la recuperación de cantidades indebidamente percibidas o justificadas.

No obstante, cuando la naturaleza del trabajo lo requiera se podrá incluir un único apartado que comprenda las conclusiones y recomendaciones.

7. Alegaciones.

Se incluirá el escrito de la entidad o ente controlado. No obstante, en el caso de que transcurrido el plazo para alegaciones éstas no se hayan recibido, se destacará esta situación en el apartado de Introducción del Informe.

8. Observaciones a las alegaciones.

Cuando el jefe de servicio correspondiente, el interventor delegado o funcionario designado, a la vista

de las alegaciones recibidas, considere necesario modificar el informe provisional o efectuar alguna matización a los hechos puestos de manifiesto, a las conclusiones o a las recomendaciones contenidas en el informe, se incluirá una sección independiente en la que de forma concisa y motivada se expondrá la opinión del órgano de control y en qué medida quedan afectados o variados los hechos, conclusiones y recomendaciones contenidas en el informe provisional.

Se modificará o suprimirá el texto del informe provisional que se vea afectado por la aceptación parcial o total de las alegaciones formuladas por el órgano gestor o sujeto objeto de control, referenciando en el informe definitivo la modificación o supresión con el correspondiente punto del apartado de observaciones a las alegaciones.

9. Propuesta de actuación (en su caso).

10. Estado de situación de las recomendaciones anteriores.

Asimismo, en cada área de trabajo, se deberá efectuar el seguimiento de aquellas medidas que el gestor haya decidido adoptar como consecuencia de las conclusiones y recomendaciones contenidas en los anteriores informes de control financiero.

11. Anexos.

En este apartado se podrán incluir las cuentas anuales y estados que deban rendirse, la descripción del procedimiento de gestión en el caso de auditorías de sistemas y procedimientos o cualquier otra información que se considere relevante. Asimismo, y para los informes especiales, se acompañará copia de la documentación en la que conste la evidencia obtenida.

8. - Plan de control financiero y de auditorías públicas.

El control financiero y las auditorías públicas enmarcarán su actuación en un plan anual cuya aprobación corresponde al Consejo de Gobierno a propuesta de la Intervención General, por conducto del titular de la Consejería de Hacienda. El plan comprenderá las entidades sobre las que se realizarán controles financieros y auditorías públicas en el ejercicio económico a que se refiera, con indicación, en cada caso, del tipo de control que se debe realizar y alcance del mismo. El plan tendrá carácter abierto y podrá ser modificado para la realización de controles específicos, en atención a los medios disponibles y por otras razones debidamente ponderadas.

Este Plan incluirá los controles asumidos por la Intervención General de la Comunidad Autónoma en base al convenio de colaboración entre la Secretaría de Estado de Hacienda y la Región de Murcia para la coordinación de controles sobre fondos comunitarios.

El Interventor General, en los casos en los que proceda, efectuará la distribución de los controles contenidos en el Plan de control financiero y de auditorías públicas.

En el caso de que el control financiero se realice de forma permanente en las Consejerías, Organismos autónomos, Entidades Públicas Empresariales o Entes públicos, el Plan de auditorías y de actuaciones especificará los informes a emitir, así como la fecha de emisión cuando no estuviera establecida en la presente Circular.

9. - Modificación del plan.

Cuando por los Servicios correspondientes de la Intervención General o por los Interventores Delegados se considere conveniente la realización de un control financiero no contemplado en el Plan citado en la Instrucción anterior o la modificación o supresión de un control financiero inicialmente programado, elevarán una propuesta razonada al Interventor General.

Asimismo, cuando los interventores delegados consideren oportuno la realización de actuaciones o comprobaciones que tengan un ámbito de aplicación que afecte a varias Consejerías, Organismos, Centros o Servicios, dirigirán propuesta en tal sentido al Interventor General, la cual se desarrollará con el máximo detalle posible y, en todo caso, deberá especificar el ámbito de aplicación, los objetivos del trabajo, áreas, el calendario de actuación, los informes a emitir y su fecha de emisión.

El Interventor General valorará las propuestas recibidas y, cuando lo considere oportuno, acordará su realización o inclusión en el Plan de control financiero del ejercicio que corresponda.

10. - Seguimiento del plan.

1. Sin perjuicio del suministro de información que se establezca por las unidades coordinadoras de los diferentes tipos de control financiero, los funcionarios actuantes en materia de control financiero remitirán al Interventor General en el momento en que se emita cada informe definitivo, la siguiente información mínima sobre el control al que corresponde el citado informe:

- Plan de auditorías y de actuaciones en el que se estableció la realización del control o, en el caso de no basarse en un Plan, fundamento de su emisión.

- Ente u órgano objeto de control.

- Contenido del informe y, en su caso, áreas controladas.

- Periodo objeto de control.

- Fecha de emisión e identificación de las personas que lo emiten.

Con el fin de facilitar el suministro de esta información, la misma se remitirá, bien por correo ordinario, por correo electrónico o por aquellos otros medios telemáticos derivados de la implantación del programa de seguimiento y conforme al modelo que se establezca por la Intervención General.

2. Cuando se estime que existen circunstancias que den lugar a que la emisión de alguno de los informes se realice con un retraso sustancial respecto al plazo previsto para ello, se comunicará al Interventor General el hecho, con indicación de las circunstancias que motivan dicho retraso.

3. Sin perjuicio de la remisión de información en el momento de emisión del informe, el Interventor General recabará de los funcionarios encargados del control financiero y de los interventores delegados la información que resulte necesaria a 31 de diciembre de cada ejercicio.

11. - Inicio de los controles.

1. El Interventor General o el Interventor Delegado actuante comunicará el inicio de las actuaciones de control al titular de la Consejería, Organismo o Ente controlado o a la Entidad Colaboradora o al beneficiario de la subvención o ayuda. En dicha comunicación deberá indicarse el objeto y la fecha de inicio de las actuaciones de control financiero.

Cuando el control se efectúe directamente por los Servicios de Control Financiero, y comprenda el ámbito de actuación de una Intervención Delegada, se deberá informar a la misma del inicio de los trabajos y de los resultados obtenidos.

2. En el caso de que se hubiera acordado realizar el control financiero contando con la participación del órgano gestor, con la de otras Instituciones que tengan atribuidas competencias de control o con la asistencia de un técnico, el funcionario designado o el Interventor Delegado actuante solicitaran la designación de las personas que hayan de colaborar con el equipo de control y establecerá los adecuados mecanismos de coordinación.

12. - Desarrollo del trabajo.

1. La planificación y desarrollo del trabajo se efectuará con sujeción a lo dispuesto en las Normas de Auditoría del Sector Público y otras normas generalmente aceptadas. El Jefe de servicio de control financiero, el Interventor Delegado o el funcionario designado por la Intervención General dirigirá el trabajo y designará a los funcionarios de su unidad que formarán el equipo de auditoría, entre los que existirá, en su caso, un encargado del trabajo. Al titular de la Consejería, Organismo o Ente controlado se le comunicará el equipo de funcionarios que realizarán el control.

El órgano de control podrá solicitar de los distintos órganos de la Administración los documentos y antecedentes precisos para el ejercicio de sus funciones.

2. A efectos de ejecución de las pruebas previstas en los correspondientes programas de auditoría, los trabajos se realizarán personándose el equipo designado en las dependencias u oficinas del órgano gestor o, en su caso, en los locales del beneficiario de las subvenciones o ayudas o Entidad colaboradora o en los lugares donde exista alguna prueba, aunque sea parcial, de la realización de las actividades.

3. Cuando en el ejercicio de un control financiero los funcionarios actuantes consideren necesaria la formulación de una consulta de carácter jurídico o contable, ésta se dirigirá a la Intervención General. La Intervención General dará publicidad a aquellas consultas que sean de contenido genérico, con el objeto de que resulten de aplicación a los supuestos similares que puedan ponerse de manifiesto en el ejercicio de otros controles financieros.

4. Cuando dentro del ámbito del control financiero los funcionarios actuantes consideren conveniente que se encomiende a otros funcionarios que no han sido designados para realizar el control, la realización de actuaciones, comprobaciones o verificaciones, se deberá solicitar del Interventor General que se formalice la encomienda de control, mediante propuesta motivada en la que deberán constar las pruebas a realizar, el informe a emitir y la fecha de su emisión.

5. Cuando del ejercicio del control se deduzcan indicios de la incorrecta obtención, destino o justificación de la subvención o ayuda y los funcionarios actuantes consideren necesaria la retención de las facturas, documentos equivalentes o sustitutivos, deberán solicitar, con carácter previo y mediante propuesta motivada, la autorización de la Intervención General. La retención se comunicará formalmente al ente controlado.

6. Cuando el control se realice sobre beneficiarios de ayudas financiadas con cargo a los fondos del FEOGA-Garantía y con base en el artículo 2.3 del Reglamento (CEE) N.º 4045/89, las actuaciones de control podrán extenderse a las personas físicas o jurídicas a las que se encuentren asociadas los beneficiarios, así como a cualquier otra persona física o jurídica susceptible de presentar un interés para la consecución de los objetivos de control.

13. - Tramitación de los informes.

1. Informes provisionales, definitivos y propuestas.

El informe provisional se remitirá por el órgano que haya efectuado el control al gestor directo de la actividad controlada o sujeto objeto de control, para que en el plazo máximo de 15 días desde la recepción del informe, formule las alegaciones que estime oportunas. En el caso de los centros docentes públicos no universitarios se remitirá igualmente copia al Consejero competente.

Cuando el control abarque a varias unidades orgánicas se remitirá al superior jerárquico de los mismos, y en el caso de que se hubiera producido un cambio de titularidad en la gestión del ente controlado, además de las alegaciones que pueda formular éste, en el escrito de remisión se hará mención expresa a que se debe dar traslado del informe al anterior titular a efectos de alegaciones.

La remisión del informe provisional se podrá realizar utilizando el modelo anexo 1 que se acompaña, en el que, como se observa, se deberán indicar las consecuencias tanto de la no presentación de alegaciones como de la no aceptación de éstas por el órgano de control o sujeto objeto de control, así como la necesidad de que se incluya en las alegaciones un plan corrector, susceptible de ser sometido a seguimiento,

adaptado a la naturaleza de los hechos, circunstancias y medidas propuestas por el órgano de control cuando estas sean aceptadas por el sujeto objeto de control.

En cuanto a la presentación de los informes, el provisional deberá contener en cada una de sus páginas un sello o membrete que indique tal condición y será firmado por el funcionario encargado del trabajo, cuando exista, y en todo caso por el Jefe de Servicio correspondiente, el Interventor Delegado o el funcionario designado, mientras que el definitivo deberá estar rubricado en todas sus páginas, firmado por el funcionario encargado del trabajo y, en todo caso, por el Jefe de Servicio de control Financiero o por el Interventor Delegado o funcionario designado.

Los informes definitivos, salvo los indicados en el punto siguiente, serán remitidos por el Interventor General al titular del servicio, órgano o ente controlado. Igualmente se remitirán por este Centro Directivo los informes al titular de la Consejería, servicio, organismo o ente, cuando el ente o entes de los destinatarios de los informes estén incluidos en la órbita de dirección, coordinación o competencias de aquellos, y al titular de la Consejería de Hacienda. A los efectos anteriores se deberán enviar a la Intervención General los ejemplares de los informes que sean precisos.

Los informes de control financiero posterior previstos en el artículo 22.2 del Decreto 161/1999 serán enviados directamente por el Interventor Delegado al órgano controlado. Al mismo tiempo que se remiten al órgano gestor, se elevará a la Intervención General por triplicado ejemplar, uno de los cuales será remitido por ésta al titular de la Consejería de Hacienda. Simultáneamente se remitirá una copia en formato electrónico a la dirección de correo electrónico que en su caso se indique por el Centro directivo.

Transcurrido el plazo de alegaciones, en función de los resultados del informe provisional y de la presentación o no de alegaciones, la forma de actuar será la siguiente:

1.A).- Tramitación de un informe provisional donde se han apreciado deficiencias y se han indicado medidas, actuaciones o reintegros (Art. 37.1 del Decreto 161/99) (Anexo 9.1).

a) Que no se efectúen alegaciones por el órgano gestor.

- Modelo de oficio de remisión del informe definitivo al órgano gestor:

Para elevar el informe provisional a definitivo se podrá utilizar el modelo de oficio recogido en el anexo 2, en el que se indica que, conforme a los artículos 39 y 40 del Decreto n.º 161/99, se elevará propuesta a la Intervención General por si procede informe de actuación.

- Informe propuesta.

El informe propuesta se podrá formular según el modelo del anexo 3. Dicho informe podrá incluirse en el informe definitivo a enviar a la Intervención General abriendo un apartado específico tras el apartado de «Observaciones a las alegaciones» que se denominará «Propuesta de actuación», o bien realizarse de forma separada en el plazo de dos meses contados a partir de la fecha de envío al órgano gestor del informe definitivo.

b) Que se efectúen alegaciones por el órgano gestor.- Cuando se efectúen alegaciones, se tendrán en cuenta éstas para la elaboración del informe definitivo. En el apartado de «Observaciones a las alegaciones» se expondrá por el Interventor actuante lo indicado en el apartado 7 de esta Circular y se modificará o suprimirá el texto del informe provisional que se vea afectado por la aceptación parcial o total de las alegaciones formuladas por el órgano gestor o sujeto objeto de control, mencionando en el informe definitivo la modificación o supresión con el correspondiente punto del apartado de observaciones a las alegaciones.

La forma de actuar será la siguiente, según los casos:

- Que el gestor esté de acuerdo con las medidas, actuaciones o reintegros e incluya un plan corrector susceptible de ser sometido a seguimiento en su realización.

Modelo de remisión de informe definitivo al órgano gestor*:*

Para la remisión del informe definitivo se podrá utilizar el modelo de oficio del anexo 4 en el que se indica al órgano gestor la necesidad de comunicar al órgano de control las medidas correctoras que se vayan adoptando a efectos de poder verificar tanto su adopción como el cumplimiento de los plazos establecidos en el plan corrector.

Informe propuesta*:*

En el caso de que no se efectúen las comunicaciones de cumplimiento del plan corrector, no se adopten las medidas correctoras previstas o no se cumplan en los plazos establecidos, con carácter previo a la emisión del informe propuesta, y con el fin de asegurarnos que efectivamente no se han llevado a efecto las medidas correctoras, se solicitará información por escrito al órgano gestor o sujeto controlado, indicándole expresamente que la falta de respuesta dará lugar al informe propuesta.

El informe propuesta, en su caso, se formulará según el modelo del anexo 3, de la siguiente manera:

- Incluyéndose en los informes de control financiero de los ejercicios siguientes en un apartado específico sobre «Estado de situación de las recomendaciones y propuestas anteriores» cuando se trate de actuaciones contrarias a los principios de buena gestión.

- De forma separada cuando se trate de actuaciones que puedan producir un perjuicio económico para

la Hacienda Pública o ente controlado o se trate de reintegros de perceptores de subvenciones o ayudas públicas.

- Que el gestor esté de acuerdo con las medidas, actuaciones o reintegros pero no incluya un plan corrector susceptible de ser sometido a seguimiento en su realización.

Modelo de oficio de remisión del informe definitivo al órgano gestor*:* Para la remisión del informe definitivo se podrá utilizar el modelo de oficio anexo 5.

Informe propuesta*:* Este supuesto reconduce al analizado en el punto a) del apartado 13.1.A) de esta Circular, por lo que se actuará conforme a lo indicado en dicho apartado con respecto al informe propuesta.

- Que el gestor no esté de acuerdo con las medidas, actuaciones o reintegros propuestos y las alegaciones no sean aceptadas por el órgano de control.

Modelo de oficio de remisión del informe definitivo*:*

Para la remisión del informe definitivo se podrá utilizar el modelo de oficio del anexo 6.

Modelo de informe propuesta*:*

En este caso, se seguirá el procedimiento previsto para el informe propuesta en el punto a) del apartado 13.1.A).

1.B).- Tramitación de un informe provisional donde no se han indicado medidas y actuaciones, o las mismas no son relevantes, o no se han pedido reintegros. (Anexo 9.2).

En este supuesto, una vez estudiadas las alegaciones, en su caso, para elevar a definitivo el informe provisional se podrá utilizar el modelo de oficio del anexo 7 y en el oficio de remisión a la Intervención General del informe definitivo, según modelo anexo 8, se indicará la no procedencia de emisión de informe propuesta.

2. Informes de actuación.

La Intervención General, a la vista de los informes propuesta emitidos de forma independiente o integrados en el informe definitivo, elaborará, si procede, los informes de actuación previstos en el artículo 39 del Decreto 161/1999. Recibidas las propuestas formuladas por los funcionarios actuantes consecuencia de los controles financieros efectuados, el Servicio de Control Financiero correspondiente procederá de la siguiente forma:

a) Se elaborará un único informe de actuación por Consejería u Organismo autónomo con las propuestas recibidas hasta el momento de su elaboración. No obstante, si se produjeran retrasos en la emisión del informe o informes de control financiero por causas justificadas, podría elaborarse un informe adicional con las propuestas plasmadas en los citados informes demorados.

Asimismo, si alguna propuesta fuera de urgente tramitación (v.g. petición concreta de reintegro) podría ser objeto de informe de manera independiente.

b) Con carácter previo a la elaboración del informe de actuación, el Servicio de Control Financiero correspondiente efectuará un análisis y evaluación individual de las actuaciones inadecuadas que dan origen a la propuesta de acuerdo a los siguientes criterios:

- Grado de repetición de dichas actuaciones. Es decir, si la actuación inadecuada que se detalla viene repitiéndose en los últimos ejercicios, o por el contrario ha sido detectada por primera vez.

- Se comprobará, tomando como base el informe de control financiero, que las propuestas están recogidas y suficientemente fundamentadas en dicho informe.

- Importancia relativa, en términos cuantitativos, de la actuación.

- Análisis de las consecuencias o efectos que de tal actuación descrita pudieran derivarse, desde cualquier punto de vista: económico, legal, organizativo.

- Se valorará también, en caso de existir alegaciones, lo que el gestor manifiesta en las mismas.

- Se analizarán las propuestas en su conjunto, de forma que si algunas de las propuestas reflejan actuaciones inadecuadas de suma gravedad, el incluir en el informe otras más triviales podría desmerecer el contenido del informe.

c) Efectuado el primer análisis y valoración de las propuestas por parte del Servicio correspondiente, se remitirán las actuaciones al Servicio de Intervención y Fiscalización a los efectos de su análisis de acuerdo con la normativa vigente.

d) Como resultado del análisis previo y del informe del Servicio de Intervención y Fiscalización, se actuará de la forma siguiente:

- Elaboración del proyecto de informe de actuación por el Viceinterventor General, cuando el informe propuesta haya sido elevado por un Jefe de Servicio de la Intervención General, o por el Jefe de Servicio competente en el resto de los casos, el cual se presentará al Interventor General para su aprobación y firma, remitiéndose a los titulares de las Consejerías y Organismos Autónomos correspondientes.

- Aquellas propuestas que, de acuerdo a los criterios anteriormente mencionados, no hayan sido incluidas en el informe de actuación serán objeto de una comunicación por parte del Viceinterventor o Jefe de Servicio, según los casos, con el visto bueno del Interventor General, al gestor directo del gasto y al funcionario actuante, en la que se relacionarán las mismas por entender la Intervención General que pueden ser resueltas internamente, entre el gestor y el funcionario de la Intervención.

e) Recibida la contestación al proyecto de informe de actuación, del Consejero o Presidente o Director del Organismo, y a la vista de ésta, la Intervención General procederá:

- En caso de conformidad con lo indicado en el proyecto y propuesta de medidas del gestor, a su traslado al funcionario actuante de la Intervención para que efectúe el seguimiento de las mismas.

- En caso de disconformidad, a su estudio, y en su caso preparación del Informe a remitir al titular de la Consejería de Hacienda para su elevación y consideración por el Consejo de Gobierno.

f) Cuando la Intervención General, a la vista de los informes definitivos y de los informes propuesta recibidos, considere que se dan los supuestos de emisión de informe propuesta con un alcance mayor al indicado en los mismos, comunicará esta circunstancia al funcionario actuante a fin de que se reafirme o reconsidere su actuación inicial.

3. Informe resumen.

Se elaborará un único informe resumen del conjunto de Consejerías u Organismos sujetos a control financiero posterior, con los informes definitivos recibidos hasta el momento de su elaboración, dándose traslado por la Intervención General, a través del titular de la Consejería de Hacienda, al Consejo de Gobierno. No obstante, si se produjeran retrasos en la emisión de los informes de control financiero posterior por causas justificadas, se elaborará un informe resumen adicional con los resultados puestos de manifiesto en los citados informes demorados.

4. Informes especiales.

a) Los informes especiales, con el carácter de provisional, se emitirán tan pronto se tenga noticia del posible alcance, malversación, daño o perjuicio a la Hacienda Pública Regional, independientemente de la emisión del correspondiente informe definitivo de control financiero y de que en él se hagan constar los hechos manifestados. Transcurrido el plazo de 15 días y si a juicio del funcionario actuante, los defectos no hubiesen sido subsanados suficientemente, lo pondrá en conocimiento de la Intervención General, la cual, si procede, remitirá lo actuado al órgano competente para la iniciación de los oportunos procedimientos.

b) En los supuestos en los que el funcionario actuante aprecie la existencia de delito valorará, en función de las circunstancias concurrentes, la comunicación inmediata a la Intervención General, para su conocimiento, del inicio del informe especial. Una vez efectuada dicha comunicación se continuará con la tramitación indicada en el punto anterior.

5. Número de ejemplares de los informes.

El número de ejemplares de cada uno de los informes estará en función del tipo de control y de los destinatarios de los mismos.

14.- Seguimiento de las medidas propuestas.

La Intervención General establecerá un sistema de gestión que permita el control y seguimiento de las conclusiones y recomendaciones contenidas en los informes de control financiero, en especial de los que se deriven reintegros de perceptores de subvenciones, y de las actuaciones realizadas por el órgano gestor. Dicho sistema de gestión se integrará en la Base de Datos sobre subvenciones y ayudas públicas.

15. - Control financiero permanente.

Se entenderá que el control financiero se ejerce de forma permanente cuando se realice por la Intervención Delegada destacada ante el Centro, Organismo autónomo, Entidad Pública Empresarial o Entidad correspondiente, sin perjuicio de las actuaciones que de forma especial se realicen por otros órganos de la Intervención General. El control financiero previsto en el artículo 95.3 del TRLH se considerará incluido, a todos los efectos, en el control financiero permanente regulado en la presente Instrucción.

Los interventores delegados deberán efectuar las actuaciones y trabajos necesarios para que dicho control se realice de forma permanente y continuada a lo largo del ejercicio, y establecer los mecanismos que consideren convenientes a fin de disponer de información actualizada y detallada sobre la actividad objeto de control y sobre la gestión desarrollada, para dar respuesta adecuada a la solicitud de información que sobre la gestión económico-financiera del ente controlado pueda plantear la Intervención General.

Los interventores delegados comunicarán a la Intervención General cualquier circunstancia que afecte a la competencia para realizar las actuaciones de control financiero.

En el Plan anual de Control Financiero, la Intervención General indicará los Servicios que serán objeto de control, así como el carácter parcial o anual de los informes a emitir.

16.- Auditorías de las cuentas anuales de los organismos y de las empresas públicas regionales.

1. Desarrollo del control.

La Intervención General de la Comunidad Autónoma, a través del Servicio de control Financiero correspondiente, Interventor Delegado competente o del funcionario designado, realizará la auditoría de los Organismos autónomos, de las empresas públicas regionales y de las Fundaciones constituidas mayoritariamente o en su totalidad por aportaciones de la Administración de la Comunidad Autónoma de la Región de Murcia, por sus organismos o entidades de derecho público. En función de la naturaleza del organismo o entidad auditada los trabajos serán coordinados por el Servicio de Control Financiero correspondiente.

En el Plan anual de control financiero y de auditorías se indicarán los Organismos y Entidades públicas sujetas a esta modalidad de control, el órgano competente para su realización y, en su caso, aquellos para los que se recurre a la contratación con auditores de cuentas o sociedades de auditoría.

2. Control de las cuentas anuales del Organismo Pagador de la PAC (Reglamento 1663/1995).

El control de las cuentas anuales de los gastos imputados al FEOGA-Garantía por la Organismo pagador se ejercerá por la Intervención General de la Comunidad Autónoma.

El objeto del control es obtener garantías razonables sobre la integridad, exactitud y veracidad de las cuentas que deben transmitirse a la Unión Europea y de que los procedimientos de gestión y de control interno del Organismo pagador aseguran adecuadamente la conformidad de los pagos con las normas comunitarias y la protección de los intereses financieros de la Unión Europea.

Antes del 31 de enero del ejercicio siguiente al de cierre de las cuentas anuales se deberá emitir un certificado y un informe de auditoría del Organismo pagador con el contenido establecido en el Reglamento (CE) N.º 1663/95 de la Comisión y en las orientaciones y directrices emitidas para su desarrollo.

Una copia de los informes definitivos se remitirá al Presidente o Director del Organismo pagador y al Consejero de Hacienda, asimismo se remitirán a la Intervención General de la Administración del Estado las copias que por ésta sean requeridas.

17. - Gestión del sistema tributario y de los recursos de otras administraciones o entes públicos.- Desarrollo del control.

El control de la gestión del sistema tributario y de los recursos de otras Administraciones o Entes públicos se realizará de forma permanente y continuada a lo largo del ejercicio, agrupándose en áreas de trabajo.

En el plan anual de Control Financiero se determinará el Servicio de Control Financiero correspondiente, la Intervención Delegada o el Funcionario designado para el control, así como las áreas a examinar de la gestión tributaria, recaudación, inspección y de la revisión de los actos en vía administrativa.

Los informes se emitirán en el plazo previsto en el plan anual de control financiero y seguirán la tramitación establecida para los informes en esta Circular.

18. - Programas presupuestarios y planes de actuación.- Desarrollo del control.

Este control será de aplicación a los programas presupuestarios y a los objetivos contenidos en los planes de actuación a los que sea de aplicación el sistema de seguimiento previsto en la Orden de la Consejería de Economía y Hacienda de 24 de noviembre de 1999 y aquellos otros que se incluyan.

En el plan anual de Control Financiero se determinará, el Servicio de Control Financiero correspondiente, la Intervención Delegada o el Funcionario designado para el control, así como las áreas a examinar.

Los informes se emitirán en el plazo previsto en el plan anual de control financiero y seguirán la tramitación establecida para los informes en esta Circular.

El Servicio de Control Financiero correspondiente elaborará anualmente un informe resumen que comprenda los resultados más significativos deducidos de los informes de control emitidos en el ejercicio, en relación con el conjunto de programas presupuestarios y planes de actuación sujetos a seguimiento.

19.- Control financiero de las subvenciones y ayudas públicas.

1. En el Plan anual de Control Financiero y de Auditorías Públicas se indicarán los controles financieros a efectuar por líneas de subvenciones y el Servicio de Control Financiero, Interventor Delegado o funcionario designado, competente para su realización.

2. Tramitación de los informes provisionales y definitivos de control financiero de subvenciones y ayudas públicas:

a) Informe provisional sobre la Entidad colaboradora o sobre el beneficiario.

El funcionario o funcionarios actuantes emitirán un informe comprensivo de los hechos puesto de manifiesto en el control y de las conclusiones que de aquellos se deriven.

En este informe, en ningún caso, se incluirán referencias a las debilidades detectadas en el procedimiento de gestión de las subvenciones o ayudas ni a las recomendaciones que puedan afectar al órgano gestor.

El informe tendrá carácter provisional y se remitirá a la Entidad colaboradora o al beneficiario de la subvención o ayuda por el Interventor General, acompañado de un escrito de remisión en el que se indique que en un plazo de 15 días hábiles desde la recepción del informe podrá efectuar las alegaciones que considere convenientes.

Las alegaciones que se reciban una vez que se haya notificado el acuerdo en el que se dé por transcurrido el plazo de alegaciones y decaído, por consiguiente, el derecho a alegar, se trasladarán al órgano gestor con objeto de que las tenga en cuenta en sus alegaciones, sin modificar los informes provisionales del beneficiario y gestor, considerándose, en los casos en los que proceda, al emitir el informe definitivo del beneficiario o entidad colaboradora.

El informe provisional deberá contener en cada una de sus páginas un sello o membrete que indique el carácter provisional que tiene el informe emitido, y será firmado por los funcionarios encargados o responsables del trabajo.

b) Informe provisional para el órgano gestor.

Sobre la base del informe provisional de la Entidad colaboradora o del beneficiario de la subvención o ayuda y, en su caso, a las alegaciones recibidas, se emitirá informe provisional que se remitirá al órgano gestor de las subvenciones o ayudas.

En este informe provisional se pondrán de manifiesto los resultados más significativos del control efectuado

sobre la Entidad colaboradora o beneficiario de la subvención o ayuda, así como las recomendaciones relativas a su gestión. En el caso de que se haya puesto de manifiesto la obtención o utilización indebida de subvenciones o ayudas públicas, se indicarán las medidas a adoptar por el órgano gestor.

A dicho informe se podrá acompañar como anexo al mismo, el informe provisional sobre el beneficiario, las alegaciones de éste y, de concurrir, las observaciones a las alegaciones del órgano de control. En todo caso cuando del informe provisional para el beneficiario se deduzca la posibilidad de exigir el reintegro de la correspondiente subvención o ayuda pública, deberá darse traslado del mismo al órgano gestor que, en su caso, deba iniciar el expediente de reintegro.

Cuando se hayan efectuado distintos controles financieros sobre beneficiarios en relación con una misma línea de subvención o ayuda, se podrá emitir para el órgano gestor un único informe provisional que resuma los resultados de los controles efectuados.

c) Informe definitivo sobre la Entidad colaboradora o sobre el beneficiario.

Sobre la base de las alegaciones recibidas de la Entidad colaboradora o del beneficiario de la subvención o ayuda y del órgano gestor, se emitirá el informe definitivo que será remitido a la Entidad colaboradora o al beneficiario al que se refiere el control y al órgano gestor. En el informe definitivo se incluirán las alegaciones y las observaciones del órgano de control sobre dichas alegaciones. Si no se hubieran recibido alegaciones en el plazo señalado para ello el informe provisional se elevará a definitivo.

d) Informe definitivo para el órgano gestor.

Sobre la base del informe provisional emitido y, en su caso, de las alegaciones recibidas, el órgano de control emitirá informe definitivo que será remitido al gestor directo de las subvenciones o ayudas. En el informe definitivo se incluirán las alegaciones del órgano gestor y las observaciones del órgano de control sobre dichas alegaciones. Si no se hubieran recibido alegaciones en el plazo señalado para ello el informe provisional se elevará a definitivo.

e) Alegaciones una vez emitido informe definitivo.

Si se reciben alegaciones del beneficiario o gestor directo una vez emitidos los informes definitivos se procederá de la siguiente forma: por lo que respecta a las alegaciones del beneficiario se trasladarán al gestor directo para que sean tenidas en cuenta, en su caso, en la tramitación del expediente de reintegro que se inicie; en cuanto a las alegaciones del gestor, serán archivadas sin más trámite, por extemporáneas. En ambos casos no se modificarán los resultados de los informes definitivos emitidos.

20. Control financiero de las subvenciones y ayudas publicas comunitarias.

Estos controles consistirán en las verificaciones sobre perceptores de ayudas cofinanciadas por la Unión Europea, en los controles sobre las actuaciones realizadas por la propia Administración, así como en el examen de los sistemas de gestión y control utilizados por los distintos niveles de gestión de los Fondos comunitarios, y en la verificación de certificaciones de cierre de proyectos o de formas de intervención,

Se regirán por los Reglamentos que los establecen y por su normativa de desarrollo. Subsidiariamente será de aplicación el régimen general establecido en esta Instrucción.

Disposición transitoria

Las actuaciones previstas en los Planes de Control Financiero para 2001 y 2002 cuyos informes provisionales no hayan sido emitidos, se ajustarán a lo dispuesto en esta Circular.

Disposición derogatoria

Quedan derogadas las disposiciones que a continuación se citan, así como todas aquellas normas de igual o inferior rango en la parte que se opongan a lo dispuesto en esta Circular:

- Circular n.º 4/1998, de 16 de diciembre, de la Intervención General de la Comunidad Autónoma de la Región de Murcia, por la que se establece el ejercicio del control posterior de derechos e ingresos previsto en el artículo 84.4 de la Ley 3/1990, de 5 de abril, de Hacienda de la Región de Murcia.

- Circular n.º 3/1999, de la Intervención General, por la que se regula el control financiero posterior de las obligaciones y gastos sometidos a fiscalización previa limitada.

- Circular n.º 6/1999, de 18 de mayo, de la Intervención General de la Comunidad Autónoma de la Región de Murcia, sobre tramitación de los informes provisionales y definitivos de control financiero de subvenciones y ayudas públicas.

Disposición final

La presente Circular entrará en vigor el día siguiente al de su publicación en el Boletín Oficial de la Región de Murcia.

Murcia, 23 de diciembre de 2003.—El Interventor General, **Juan Antonio Solera Villena.**

ANEXO 1

MODELO DE OFICIO DE REMISIÓN DE INFORME PROVISIONAL

De conformidad con el Decreto Legislativo n.º 1/1999 de 2 de diciembre, por el que se aprueba el Texto Refundido de la Ley de Hacienda de la Región de Murcia, el Decreto n.º 161/1999, de 30 de diciembre, por el que se desarrolla el régimen de control interno ejercido por la Intervención General y Circular —/—— de la Intervención General de control financiero, se ha realizado por la Intervención Delegada el informe provisional de control financiero del ejercicio ————————.

Conforme a los artículos 22 y 37 del citado Decreto 161/1999, se remite el informe provisional para que en el plazo de quince días, formalice por escrito las alegaciones que estime convenientes y, en el caso de que admita las deficiencias puestas de manifiesto, indique las medidas necesarias y el calendario previsto para su solución. Transcurrido dicho plazo sin haber recibido las alegaciones o, si presentadas estas, no se indicasen las medidas necesarias y el calendario previsto para su solución, se informará a la Intervención General por si procediera la elaboración del informe de actuación a que se refiere el artículo 39 del mencionado Decreto. Asimismo, podrá dar lugar a dichos informes de actuación la no aceptación por este órgano de control de las discrepancias que se pudieran presentar con las conclusiones y recomendaciones.

Murcia

EL INTERVENTOR DELEGADO

Fdo: ————————————————————

EXCMO. SR. CONSEJERO DE ————————————————————

ANEXO 2

MODELO DE OFICIO DE REMISIÓN DE INFORME DEFINITIVO CUANDO NO SE EFECTÚAN ALEGACIONES POR EL ÓRGANO GESTOR Y SE HAN PROPUESTO MEDIDAS, ACTUACIONES O REINTEGROS

Transcurrido el plazo de 15 días desde que se remitió el informe provisional de control financiero correspondiente al ejercicio xxx sin que se hayan recibido alegaciones al mismo, y de conformidad con lo dispuesto en los artículos 22.2 y 37.4 el Decreto n.º 161/1999, de 30 de diciembre, por el que se desarrolla el régimen de control interno ejercido por la Intervención General y la Circular —/—— de la Intervención General, de control financiero, se eleva a definitivo el mismo.

Dado que en dicho informe provisional se indicaron medidas, actuaciones o reintegros y por ese órgano gestor no se han presentado alegaciones ni un plan corrector susceptible de seguimiento, adaptado a la naturaleza de los hechos y circunstancias puestas de manifiesto, se le comunica que, conforme a lo dispuesto en los artículos 39 y 40 del citado Decreto, se elevará a la Intervención General informe propuesta por si procediera la emisión del informe de actuación previsto en los mismos.

Murcia

EL INTERVENTOR DELEGADO

Fdo: ————————————————

EXCMO. SR. CONSEJERO DE ————————————————

ANEXO 3

(1) Nota: el párrafo anterior a la llamada no se incluirá en el caso de formular el informe propuesta en el informe definitivo

(2)

MODELO DE INFORME PROPUESTA

La Intervención Delegada en la Consejería/Organismo autónomo/Servicio ———— —— de _____ emite el presente INFORME PROPUESTA sobre la base del informe definitivo de control financiero emitido el xx de xx de xxxx correspondiente a la gestión realizada en el ejercicio xxxx, conforme a lo dispuesto en el artículo 40 del Decreto 161/1999, de 30 de diciembre, por el que se desarrolla el régimen de control interno ejercido por la Intervención General de la Comunidad Autónoma de la Región de Murcia y a los efectos, si procede, de la emisión por esa Intervención General de los de actuación previstos en el artículo 39 del Decreto citado. **(1)**

Las propuestas de actuación que se formulan por esta Intervención Delegada son las siguientes:

PROPUESTA 1

· Fundamento de la propuesta

Se indicará que por el órgano de control no se han efectuado alegaciones habiéndose puesto de manifiesto en el informe provisional alguno o todos de los siguientes hechos:

- Actuaciones contrarias a los principios de buena gestión.
- Supuestos que puedan producir un perjuicio económico para la Hacienda Pública o para el Ente controlado.
- Reintegros de perceptores de subvenciones o ayudas.
- Descripción del procedimiento o actuación inadecuada.

· Identificación del centro gestor que lo lleva a cabo.

· Indicación de los preceptos legales infringidos, de los procedimientos que menoscaben la eficacia, eficiencia o economía, o del acto susceptible de producir un perjuicio económico

· Valoración de los efectos negativos que tendrá para la entidad continuar su actividad sin corregir las deficiencias puestas de manifiesto, cuantificando o evaluando, tanto en valores absolutos como relativos, el posible perjuicio.

· El órgano u órganos que resulten competentes para promover un cambio en la actuación.

· Las medidas o las actuaciones que, a juicio del funcionario actuante, deba adoptar el órgano gestor para corregir una conducta o procedimiento concreto o para reparar o evitar un perjuicio económico.

PROPUESTA 2

Murcia, a xx de xxx de xxxx

EL INTERVENTOR DELEGADO

Fdo.:

ILMO. SR. INTERVENTOR GENERAL DE LA COMUNIDAD AUTÓNOMA DE LA REGIÓN DE MURCIA

ANEXO 4

MODELO DE OFICIO DE REMISION DE INFORME DEFINITIVO CUANDO EL ÓRGANO GESTOR ESTÉ DE ACUERDO CON LAS MEDIDAS, ACTUACIONES O REINTEGROS E INCLUYA UN PLAN CORRECTOR SUSCEPTIBLE DE SER SOMETIDO A SEGUIMIENTO EN SU REALIZACIÓN

De conformidad con lo dispuesto en los artículos 22.2 y 37.4 el Decreto n.º 161/1999, de 30 de diciembre, por el que se desarrolla el régimen de control interno ejercido por la Intervención General, una vez recibidas las alegaciones al informe provisional emitido con fecha xx de xxx de xxx, a las que se acompaña plan corrector de las deficiencias puestas de manifiesto en el mismo, procede su elevación a definitivo.

A los efectos de poder verificar el cumplimiento del plan corrector, por ese órgano gestor se deberán de efectuar a esta Intervención Delegada/Servicio las siguientes comunicaciones:

- En cada uno de los plazos o fechas previstas en el plan corrector, medidas adoptadas para corregir las actuaciones contrarias a los principios de buena gestión.

- En el plazo de un mes desde la remisión del informe definitivo, medidas adoptadas para reparar o evitar los perjuicios para la Hacienda Pública puestos de manifiesto.

- Inicio del expediente de reintegro a los perceptores de subvenciones o ayudas públicas indicados en el informe.

El incumplimiento de las anteriores comunicaciones dará lugar a la emisión de informe propuesta y su posterior elevación a la Intervención General, para sí lo estima conveniente inicie informe de actuación.

Murcia

EL INTERVENTOR DELEGADO

Fdo: ————————————————

EXCMO. SR. CONSEJERO DE ————————

ANEXO 5

MODELO DE OFICIO DE REMISIÓN DE INFORME DEFINITIVO CUANDO SE HAN PROPUESTO MEDIDAS, ACTUACIONES O REINTEGROS Y SE EFECTÚAN ALEGACIONES POR EL ÓRGANO GESTOR SIN QUE ESTE INCLUYA UN PLAN CORRECTOR

Transcurrido el plazo de 15 días desde que se remitió el informe provisional de control financiero correspondiente al ejercicio xxxx una vez recibidas las alegaciones al mismo con fecha xx_____xx, y de conformidad con lo dispuesto en los artículos 22.2 y 37.4 el Decreto n.º 161/1999, de 30 de diciembre, por el que se desarrolla el régimen de control interno ejercido por la Intervención General y la Circular —/—— de la Intervención General, de control financiero, se eleva a definitivo el mismo.

Dado que en dicho informe provisional se indicaron medidas, actuaciones o reintegros y por ese órgano gestor se han presentado alegaciones y no se acompaña un plan corrector susceptible de seguimiento, adaptado a la naturaleza de los hechos y circunstancias puestas de manifiesto, se le comunica que, conforme a lo dispuesto en los artículos 39 y 40 del citado Decreto, se elevará a la Intervención General informe propuesta por si procediera la emisión del informe de actuación previsto en los mismos.

Murcia

EL INTERVENTOR DELEGADO

Fdo: ————————————————

EXCMO. SR. CONSEJERO DE ————————————————

ANEXO 6

MODELO DE OFICIO DE REMISIÓN DE INFORME DEFINITIVO CUANDO SE HAN PROPUESTO MEDIDAS, ACTUACIONES O REINTEGROS, SE EFECTÚAN ALEGACIONES POR EL ÓRGANO GESTOR Y EXISTEN DISCREPANCIAS QUE NO SON ACEPTADAS POR EL ÓRGANO DE CONTROL

Transcurrido el plazo de 15 días desde que se remitió el informe provisional de control financiero correspondiente al ejercicio xxx una vez recibidas las alegaciones al mismo con fecha xx_____xx, y de conformidad con lo dispuesto en los artículos 22.2 y 37.4 el Decreto n.º 161/1999, de 30 de diciembre, por el que se desarrolla el régimen de control interno ejercido por la Intervención General y la Circular —/—— de la Intervención General, de control financiero, se eleva a definitivo el mismo.

Dado que en dicho informe provisional se indicaron medidas, actuaciones o reintegros y por ese órgano gestor se han presentado alegaciones que discrepan con los hechos y circunstancias puestos de manifiesto en el informe, se le comunica que, conforme a lo dispuesto en los artículos 39 y 40 del citado Decreto, se elevará a la Intervención General informe propuesta por si procediera la emisión del informe de actuación previsto en los mismos.

Murcia

EL INTERVENTOR DELEGADO

Fdo: ————————————————

EXCMO. SR. CONSEJERO DE ————————————————

ANEXO 7

MODELO DE OFICIO DE REMISIÓN DE INFORME DEFINITIVO CUANDO SÍ/NO SE EFECTÚAN ALEGACIONES POR EL ÓRGANO GESTOR Y NO SE HAN PROPUESTO MEDIDAS Y ACTUACIONES, O LAS MISMAS NO SON RELEVANTES, O NO SE HAN PEDIDO REINTEGROS

Transcurrido el plazo de 15 días desde que se remitió el informe provisional de control financiero correspondiente al ejercicio xxx sin que se hayan recibido alegaciones al mismo / habiéndose recibido alegaciones al mismo con fecha xx_____xx, y de conformidad con lo dispuesto en los artículos 22.2 y 37.4 el Decreto n.º 161/1999, de 30 de diciembre, por el que se desarrolla el régimen de control interno ejercido por la Intervención General y la Circular —/—— de la Intervención General de control financiero, se eleva a definitivo el mismo.

Murcia

EL INTERVENTOR DELEGADO

Fdo: ————————————————

EXCMO. SR. CONSEJERO DE ————————————————

ANEXO 8

MODELO DE OFICIO PARA LA REMISIÓN DEL INFORME DEFINITIVO A LA INTERVENCIÓN GENERAL CUANDO NO PROCEDE EMITIR INFORME PROPUESTA

Conforme a lo dispuesto en la Instrucción —— de la Circular n.º —/——, de ———, de la Intervención General de la Comunidad Autónoma de la Región de Murcia, sobre control financiero y según el Texto Refundido de la Ley de Hacienda de la Región de Murcia, adjunto se remite copia del informe definitivo de control financiero correspondiente al ejercicio xxxx , indicándole asimismo que no procede la emisión de informe propuesta.

Murcia,

EL INTERVENTOR DELEGADO

Fdo.:

ILMO. SR. INTERVENTOR GENERAL

ANEXO 9.1

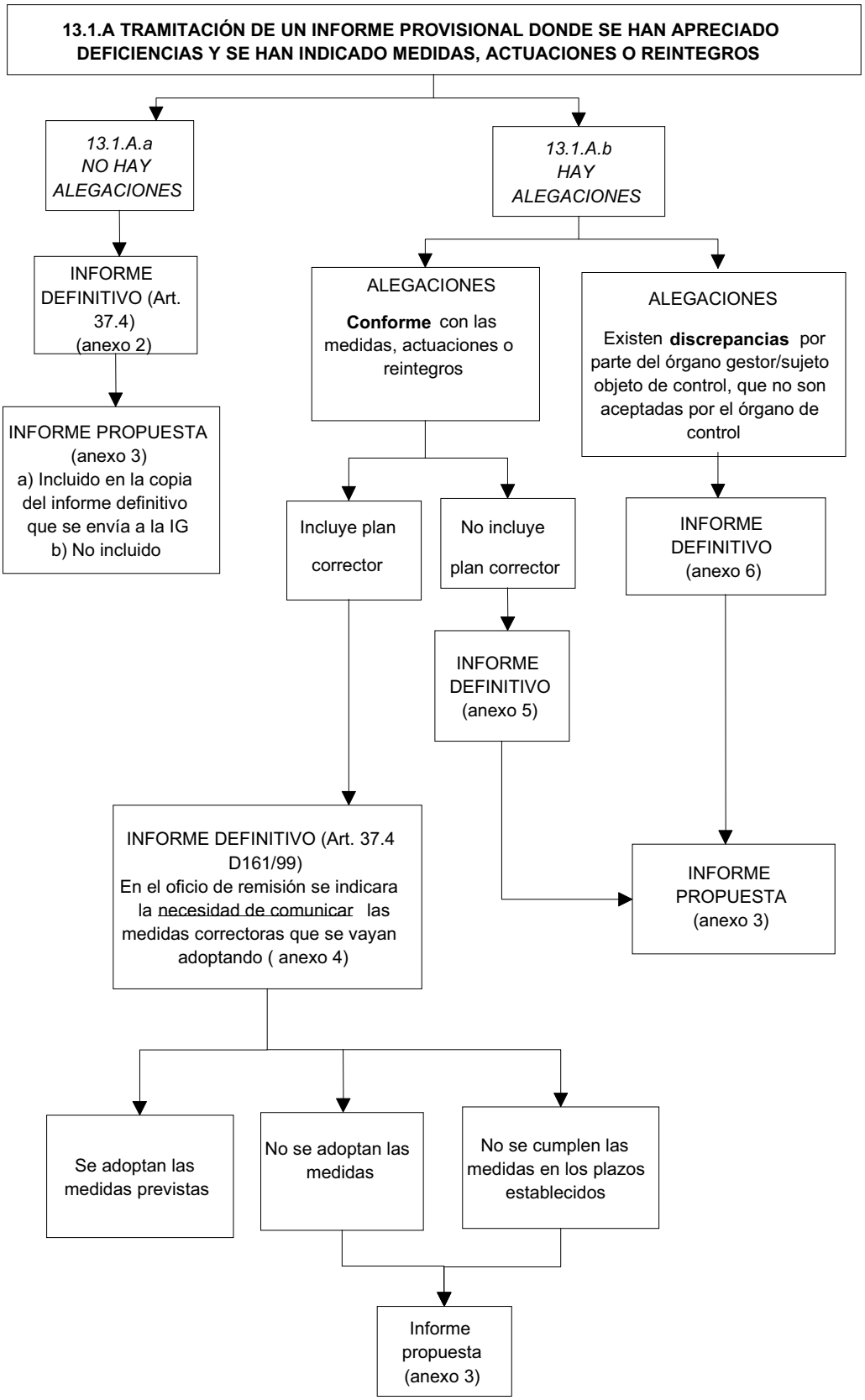
13.1.A TRAMITACIÓN DE UN INFORME PROVISIONAL DONDE SE HAN APRECIADO DEFICIENCIAS Y SE HAN INDICADO MEDIDAS, ACTUACIONES O REINTEGROS
13.1.A.a NO HAY ALEGACIONES
13.1.A.b HAY ALEGACIONES
INFORME DEFINITIVO (Art. 37.4) (anexo 2)
INFORME PROPUESTA (anexo 3) a) Incluido en la copia del informe definitivo que se envía a la IG b) No incluido
ALEGACIONES Conforme con las medidas, actuaciones o reintegros
ALEGACIONES Existen discrepancias por parte del órgano gestor/sujeto objeto de control, que no son aceptadas por el órgano de control
Incluye plan corrector
No incluye plan corrector
INFORME DEFINITIVO (anexo 6)
INFORME DEFINITIVO (anexo 5)
INFORME DEFINITIVO (Art. 37.4 D161/99) En el oficio de remisión se indicara la necesidad de comunicar las medidas correctoras que se vayan adoptando (anexo 4)
INFORME PROPUESTA (anexo 3)
Se adoptan las medidas previstas
No se adoptan las medidas
No se cumplen las medidas en los plazos establecidos
Informe propuesta (anexo 3)

ANEXO 9.2

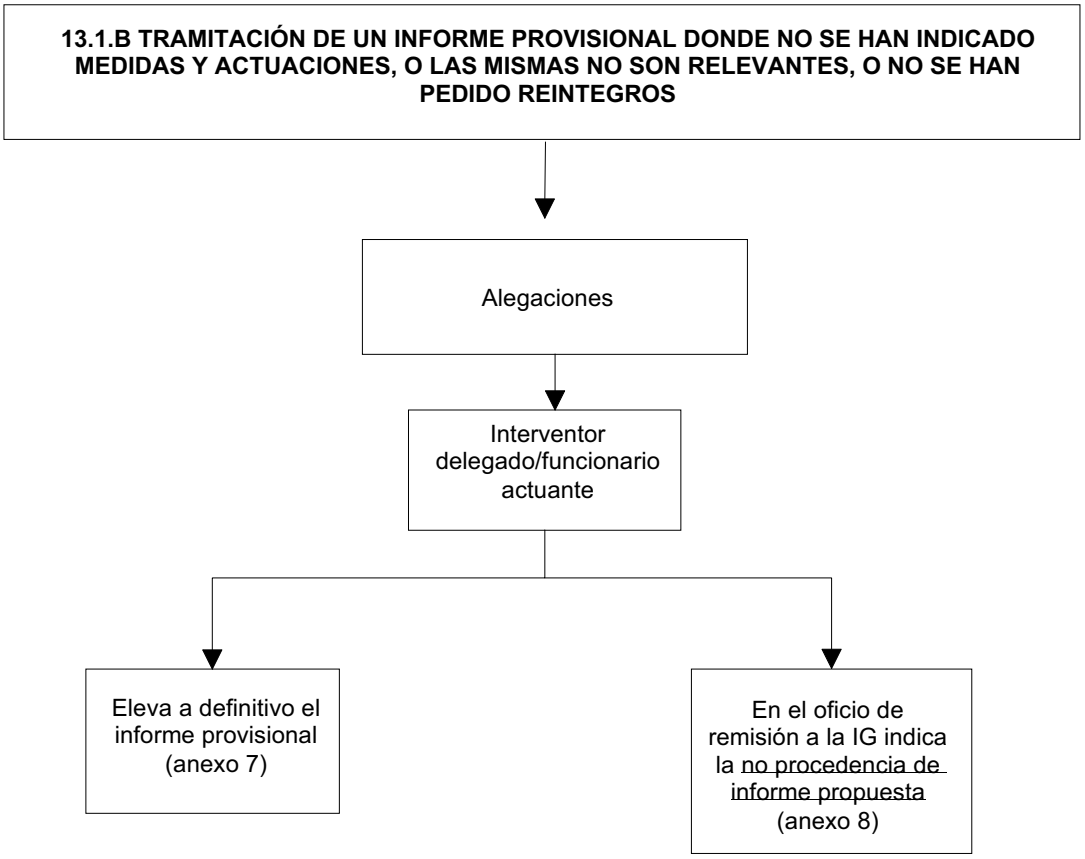
13.1.B TRAMITACIÓN DE UN INFORME PROVISIONAL DONDE NO SE HAN INDICADO MEDIDAS Y ACTUACIONES, O LAS MISMAS NO SON RELEVANTES, O NO SE HAN PEDIDO REINTEGROS
Alegaciones
Interventor delegado/funcionario actuante
Eleva a definitivo el informe provisional (anexo 7)
En el oficio de remisión a la IG indica la no procedencia de informe propuesta (anexo 8)

Consejería de Agricultura, Agua y Medio Ambiente

525 Orden de 12 de enero de 2004 de la Consejería de Agricultura, Agua y Medio Ambiente, por la que se modifica la orden de 26 de febrero de 2001, modificada por orden de 16 de junio de 2003, por la que se convocan ayudas y se especifica el procedimiento de gestión de las ayudas sobre la mejora de las condiciones de transformación y comercialización de los productos agrícolas previstas en el capítulo VII del Reglamento (CE) n.º 1257/1999 y en la sección 7 del reglamento (CE) n.º 1.750/1999.

Que existiendo solicitudes pendientes de tramitación, se hace necesario modificar el punto d) del artículo 2 de la citada Orden, para una mayor agilidad administrativa en la resolución de concesión de las ayudas.

En su virtud y conforme a lo dispuesto en el Decreto Legislativo 1/1999, de 2 de diciembre, por la que se aprueba el texto Refundido de la Ley de Hacienda de la Región de Murcia y a las facultades que me atribuye la Ley 1/1988, de 7 de enero, del Presidente, del Consejo de Gobierno y de la Administración de la Comunidad Autónoma de la región de Murcia.

Dispongo

Artículo único:

Se modifica el punto d) del artículo 2 de la Orden de 16 de junio de 2003, por la que se modifica la Orden de 26 de febrero de 2001, por la que se convocan ayudas y se especifica el procedimiento de gestión de las ayudas sobre la mejora de las condiciones de transformación y comercialización de los productos agrícolas, previstos en el capítulo VII del reglamento (CE) nº 1257/1999 en la sección 7 del Reglamento (CE) nº 1750/1999 que queda redactada de la siguiente forma:

Artículo 2.- Financiación.

d) Las solicitudes pendientes de concesión a la fecha de entrada en vigor de la presente Orden se podrán atender con cargo a la partida presupuestaria 17.04.00712E.77021. Proyecto 11650, para el ejercicio presupuestario 2004.

Disposición Transitoria

La presente Orden será de aplicación a las solicitudes presentadas con anterioridad a la entrada en vigor de la misma.

Disposición Final

La presente Orden entrará en vigor al día siguiente de su publicación en el «Boletín Oficial de la Región de Murcia».

Murcia a 12 de enero de 2004.—El Consejero de Agricultura, Agua y Medio Ambiente, **Antonio Cerdá Cerdá.**

Consejería de Agricultura, Agua y Medio Ambiente

526 Decreto número 2/2004 de 9 de enero, por el que se delegan determinadas competencias de recaudación del organismo pagador en el Organismo Autónomo Agencia Regional de Recaudación.

El Reglamento (CE) 1287/95, del Consejo, de 22 de mayo y el Reglamento (CE) 1663/95, de la Comisión, de 7 de julio, por el que se establecen las disposiciones de aplicación del Reglamento 729/70, del Consejo, establecen la posibilidad de que dentro de un Estado miembro, exista más de un organismo autorizado para el pago de los gastos correspondientes a la política agrícola común, llamados organismos pagadores, disponiendo asimismo, los requisitos y las condiciones para su constitución, organización y funcionamiento.

En consecuencia, era necesario determinar y regular el organismo pagador en el ámbito de la Comunidad Autónoma de la Región de Murcia de acuerdo con lo dispuesto en Real Decreto 327/2003, de 14 de marzo, por el que se regulan las actuaciones interadministrativas relativas a los gastos de la Sección Garantía del Fondo Europeo de Orientación y de Garantía Agrícola (FEOGA).

Mediante Decreto 21/2001 de 9 de marzo, por el que se establece la estructura orgánica de la Consejería de Agricultura, Agua y Medio Ambiente corresponde a esta Consejería el ejercicio de competencias que la normativa vigente le atribuye como organismo autorizado para el pago de los gastos correspondientes a la Política Agraria Común (Organismo Pagador).

Por su parte, mediante Decreto 73/2003, de 11 de julio, por el que se establecen los órganos directivos, se atribuye a la Dirección General para la Política Agraria Común las competencias de dirección, coordinación y control de la Consejería como Órgano Autorizado para el pago de los gastos correspondientes a la Política Agraria Común.

En virtud de lo previsto en el párrafo 11 del anexo del Reglamento (CE) número 1663/95 de la Comisión, el organismo puede delegar la responsabilidad de la recaudación de ciertas categorías de gastos negativos a otros órganos, de acuerdo con las condiciones establecidas en el párrafo 4, adaptado adecuadamente, con la condición adicional de que este órgano informe regular y oportunamente al organismo, al menos mensualmente, de todos los ingresos reconocidos y del dinero recibido.

Asimismo, considerando la posibilidad de los órganos de las Administraciones Públicas de delegar el ejercicio de competencias en otros órganos de la misma Administración, aun cuando no sean jerárquicamente dependientes, o de las entidades de

derecho público vinculadas o dependientes de aquéllas recogida en el artículo 13 de la Ley 30/1992, de 26 de noviembre, de Régimen Jurídico de las Administraciones Públicas y del Procedimiento Administrativo Común.

Considerando, igualmente, que la Agencia de Recaudación dispone de sistemas y métodos efectivos capaces de asegurar el cumplimiento de sus responsabilidades de manera satisfactoria de acuerdo con lo establecido en la Ley 8/1996, de 3 de diciembre, de creación del Organismo Autónomo, así como en el Decreto 48/2001, de 31 de mayo, por el que se establece su estructura orgánica.

En su virtud, a iniciativa de la Consejería de Agricultura, Agua y Medio Ambiente y de la Consejería de Hacienda,

Dispongo:

Artículo 1.

Se delega en el Organismo Autónomo Agencia Regional de Recaudación la recaudación en periodo voluntario y ejecutivo de las cantidades que deban recuperarse como consecuencia de irregularidades, incumplimientos o negligencias acaecidas en la tramitación de expedientes, previamente determinadas por el Organismo Pagador, satisfechos con fondos de la Sección Garantía del Fondo Europeo de Orientación y Garantía Agrícola en la Comunidad Autónoma de la Región de Murcia y que el Organismo Pagador no haya podido recuperar mediante liquidación o compensación con pagos posteriores a favor del deudor.

Artículo 2.

La delegación prevista en el artículo anterior, se llevará a cabo de acuerdo con las condiciones recogidas en los párrafos 11 y 4 del anexo del Reglamento (CE) 1663/95; y en especial:

1. La Agencia Regional de Recaudación deberá informar regular y oportunamente al organismo pagador, al menos mensualmente, de las deudas pendientes de cobro al final del mes anterior, las deudas remitidas por el Organismo Pagador durante el mes para su cobro, los expedientes de cobro devueltos al Organismo Pagador (bajas), los cobros efectuados durante el mes, y el importe pendiente al final del mismo. Asimismo, deberá informar de aquellas circunstancias que pudieran afectar a la cobrabilidad de las deudas.

2. Las responsabilidades y obligaciones, especialmente las relativas al control y a la verificación de la conformidad con la legislación comunitaria, estarán definidas y recogidas a propuesta de la Dirección General para la Política Agraria Común, en el Protocolo que será suscrito entre esta Dirección y la Agencia Regional de Recaudación.

Todas las obligaciones formales asumidas por la Agencia Regional de Recaudación, derivadas de la delegación establecida en el presente Decreto, se concretarán y se limitarán a las recogidas en el Protocolo antes citado, que se suscribirá a tales efectos entre la Dirección General para la Política Agraria Común y la Agencia Regional de Recaudación.

3. La delegación en materia de gestión recaudatoria en la Agencia Regional de Recaudación, mantiene inalterables las obligaciones inherentes al ejercicio de las competencias que la normativa vigente atribuye a la Consejería de Agricultura, Agua y Medio Ambiente como Organismo autorizado para el pago de los gastos correspondientes a la Política Agraria Común (Organismo Pagador).

4. La Agencia Regional de Recaudación deberá registrar y custodiar los documentos relevantes del procedimiento recaudatorio, así como facilitar a los agentes autorizados del organismo pagador, del órgano de certificación y de la Comunidad Europea el acceso a dicha documentación, el examen de cualquier otra prueba en poder de la Agencia de Recaudación y la verificación de los procedimientos empleados.

Murcia, 9 de enero de 2004.—El Presidente de la Comunidad Autónoma de la Región de Murcia, **Ramón Luis Valcárcel Siso**.—El Consejero de Presidencia, **Fernando de la Cierva Carrasco.**

2. Autoridades y Personal

Consejería de Hacienda

592 Corrección de error a la Orden de 28 de noviembre de 2003, de la Consejería de Hacienda, por la que se convoca concurso de méritos y turno de resultas para la provisión de puestos de trabajo correspondientes a los grupos «A» y «B», plazas generales, de personal funcionario de la Administración Pública de la Región de Murcia.

Mediante Orden de 28 de noviembre de 2003, de la Consejería de Hacienda, se convoca concurso de méritos y turno de resultas para la provisión de puestos de trabajo correspondientes a los grupos «A» y «B», plazas generales, de personal funcionario de la Administración Pública de la Región de Murcia. (Boletín Oficial de la Región de Murcia, número 287, de 13 de diciembre).

Advertido error en la citada Orden, se procede a la subsanación del mismo, de conformidad con lo dispuesto en el artículo 12 del Decreto Legislativo 1/2001, de 26 de enero, por el que se aprueba el Texto Refundido de la Ley de la Función Pública de la Región de Murcia,

Dispongo:

Primero.- Subsanar el error advertido en la Orden de 28 de noviembre de 2003, de la Consejería de Hacienda, por la que se convoca concurso de méritos y

turno de resultas para la provisión de puestos de trabajo correspondientes a los grupos «A» y «B», plazas generales, de personal funcionario de la Administración Pública de la Región de Murcia, en los siguientes términos:

Página 20636.

El puesto de trabajo Técnico de Protocolo, código TO00111, en área funcional donde dice: «G14.», debe decir: «G10».

Murcia a 15 de enero de 2004.—La Consejera de Hacienda, **Inmaculada García Martínez.**

Consejería de Educación y Cultura

Universidad Politécnica de Cartagena

600 Resolución R-888/03, de 17 de diciembre, del Rectorado de la Universidad Politécnica de Cartagena, por la que se convoca concurso público para la provisión de diversas plazas de personal docente contratado.

Examinada la propuesta formulada por el Vicepresidente de Profesorado, en la que se pone de manifiesto la urgente necesidad de proceder a la contratación para la provisión de determinadas plazas docentes.

Considerando, que este Rectorado es competente para adoptar acuerdos en la materia, en virtud de las atribuciones conferidas por la Ley Orgánica 6/2001, de 21 de diciembre, de Universidades, y por la Ley regional 5/1998, de 3 de agosto, de creación de la Universidad Politécnica de Cartagena.

Por todo ello, y en cumplimiento de lo dispuesto en la Ley Orgánica 6/2001, 21 diciembre, de Universidades, el Decreto 150/2003, de 25 de julio, sobre el régimen jurídico y retributivo del personal docente e investigador contratado de las Universidades Públicas de la Región de Murcia y el Real Decreto 774/2002, de 26 de julio, sobre Sistema de Habilitación Nacional para el acceso a Cuerpos de Funcionarios Docentes Universitarios y el Régimen de los concursos de acceso respectivos.

Resuelvo

Primero: Convocar concurso público para la provisión de las plazas de Ayudantes y de Profesores Asociados a Tiempo Parcial que se relacionan en el anexo I de la presente Resolución.

Segundo: La presente convocatoria se regirá por las siguientes:

BASES

Primera.- Regulación.

El Concurso se regirá por las presentes bases, por lo dispuesto en la Ley Orgánica 6/2001, de 21 de diciembre, de Universidades; Ley 5/1998, de 3 de agosto, de Creación de la Universidad Politécnica de Cartagena; Decreto 150/2003, de 25 de julio, sobre el régimen jurídico y retributivo del personal docente e investigador contratado de las Universidades Públicas de la Región de Murcia, y en lo no previsto, por la legislación general de funcionarios que le sea de aplicación.

Segunda: Requisitos y condiciones generales.

Para ser admitido al citado Concurso los aspirantes deberán reunir los siguientes requisitos generales y académicos:

a) Los Profesores Asociados y los Ayudantes pueden ser de nacionalidad española o extranjera.

b) Tener cumplidos los dieciocho años y no haber cumplido los setenta años de edad.

c) No haber sido separado, mediante expediente disciplinario, del servicio de la Administración Pública, ni hallarse inhabilitado por sentencia firme para el ejercicio de funciones públicas.

En el caso de aspirantes que no ostenten la nacionalidad española, no estar sometidos a sanción disciplinaria o condena penal que impidan en su Estado el acceso a la función pública.

En el momento de resultar candidato propuesto, el aspirante deberá presentar la correspondiente Declaración Jurada.

d) No padecer enfermedad ni defecto físico o psíquico que impida el desempeño de las funciones correspondientes a un Profesor de Universidad. En el momento de resultar candidato propuesto, el aspirante deberá presentar el correspondiente Certificado Médico Oficial.

e) Se requieren los siguientes requisitos académicos, que deberán ser aportados por los aspirantes:

Ayudante:

Titulo de Arquitecto, Ingeniero o Licenciado y la Suficiencia Investigadora.

Profesor asociado:

Titulo de Arquitecto, Ingeniero o Licenciado y en aquellas áreas en las que la legislación lo determina, Arquitecto Técnico, Diplomado o Ingeniero Técnico.

Se requiere que los Profesores Asociados aporten la documentación necesaria para acreditar actividad profesional remunerada fuera de la universidad durante al menos tres años. Dicha actividad será de aquellas para las que capacite el título académico exigido en la convocatoria y su acreditación se llevará a cabo mediante la aportación de vida laboral, contrato de trabajo, etc.

Los títulos expedidos fuera de España habrán de estar homologados (con excepción de aquellos que están exentos expresamente por la normativa aplicable).

La concurrencia de los requisitos anteriores deberá estar referida siempre a una fecha comprendida dentro del plazo fijado para solicitar la participación en el concurso.

Tercera.- Solicitudes.

Quienes deseen tomar parte en el concurso remitirán la correspondiente solicitud, acompañada de curriculum vitae y la documentación requerida, al Rector-Presidente de la Universidad Politécnica de

Cartagena, por cualquiera de los procedimientos establecidos en la Ley de Régimen Jurídico de las Administraciones Públicas y del Procedimiento Administrativo Común, en el plazo de 15 días hábiles a partir del día siguiente a la publicación de esta convocatoria, mediante instancia, según modelos anexos IV-A y IV-B, debidamente cumplimentada, para cada una de las plazas que soliciten, junto con la siguiente documentación:

a) Fotocopia del documento nacional de identidad o pasaporte. Los candidatos que no posean nacionalidad española deberán aportar, además, certificación expedida por la autoridad competente de su país de origen que acredite la nacionalidad.

b) Fotocopia cotejada del título académico exigido, que en caso de haberse obtenido en el extranjero deberá haber sido homologado en España. Los nacionales de los demás Estados miembros de la Unión Europea deberán acreditar que les ha sido concedido el reconocimiento del título exigido, de conformidad con lo dispuesto en el Real Decreto 1665/91, de 25 de octubre («Boletín Oficial del Estado» de 22 de noviembre).

En caso de encontrarse el título en trámite de expedición deberá presentarse, como documento sustitutorio, certificación de la Universidad correspondiente, que se ajustará al modelo establecido en la base novena de la Resolución de la Secretaría de Estado de Universidades de 26 de junio de 1989 («Boletín Oficial del Estado» de 18 de julio).

Si en la misma solicitud se incluyeran varias plazas, solo se tendrá en cuenta la que figure en primer lugar, siempre que quede claramente indicada, quedando anuladas las restantes

La presentación de solicitudes implica la aceptación por los concursantes de las Bases y de los Baremos que rigen el presente Concurso Publico.

Cuarta.- Relación admitidos-excluidos.

Finalizado el plazo de presentación de solicitudes, el Rector-Presidente de la Universidad Politécnica de Cartagena aprobará y publicará la relación de admitidos y excluidos, con indicación, en su caso, de las causas de exclusión, exponiéndola en el tablón de anuncios, sito en la planta baja del edificio del Rectorado de la Universidad Politécnica de Cartagena.

Contra dicha Resolución, aprobando la relación de admitidos y excluidos, los aspirantes podrán presentar reclamación ante el Rector-Presidente de la Universidad Politécnica de Cartagena en el plazo de cinco días naturales, a contar desde el siguiente al de su publicación.

Quinta.- Nombramiento de las Comisiones.

Las Comisiones serán nombradas por resolución del Rector- Presidente de la Universidad Politécnica de Cartagena. La Comisión encargada de valorar el concurso disponen de dos meses para resolver, contados a partir del día siguiente a la publicación de la convocatoria en el tablón de anuncios. Si transcurrido este plazo, las Comisiones no hubieran resuelto, el Rector podrá convocar la Comisión para que en un plazo máximo de quince días naturales, resuelvan el Concurso, salvo en caso de que previa y expresamente hubiera sido autorizada por el Rector una prórroga de aquél.

Sexta.- Actuación de la Comisión.

Las Comisiones, finalizado el proceso de selección, en el plazo máximo de 3 días naturales elevarán al Rectorado propuesta razonada de la persona o personas seleccionadas, mediante acta o actas que recojan las actuaciones llevadas a cabo por la Comisión y en la que figurará, en su caso, el/la candidato/a propuesto/a para cada plaza. Las Comisiones podrán declarar desierto cualquiera de los concursos, en el caso de no existir candidatos adecuados al puesto. Dicha propuesta deberá ser publicada en el tablón de anuncios del Rectorado.

De no apreciar defecto en el proceso, el Rectorado procederá a su contratación, de acuerdo con la normativa vigente.

Séptima.- Condiciones de Contratación.

Las condiciones de Contratación serán las que a continuación se reflejan:

- Todos los Profesores Asociados y Ayudantes están sujetos a las condiciones de actividad, que la Ley Orgánica 6/2001, de 21 de diciembre, de Universidades y las disposiciones vigentes disponen.

- Los contratos de Profesor Asociado y Ayudante se suscribirán por el curso académico 2003/04.

Octava.- Gestión de Contratación.

En el caso de la persona propuesta por la comisión:

- Renunciase.

- No pudiese acreditar algún requisito exigido en la convocatoria.

- No presentase la documentación que se le solicite, por causa imputable a ella, en el plazo de diez días naturales desde el requerimiento de la Sección de Personal Docente.

- No obtuviese la compatibilidad en aquellos casos en que sea exigible.

Se procederá a contratar/nombrar a la persona que ocupe el siguiente lugar en el orden de prelación que, en su caso, hubiera establecido la Comisión. De no haber sido establecido dicho orden de prelación, la plaza quedará desierta.

Novena.- Listas de espera.

Si durante el curso académico 2003/2004 se convocasen nuevas plazas con los mismos perfiles que los definidos en la presente convocatoria, previa autorización de los Departamentos, se podrá contratar/nombrar a la persona que ocupe el siguiente lugar en el orden de prelación que, en su caso, hubiera establecido la Comisión.

Décima.- Impugnaciones.

La convocatoria y sus bases, y cuantos actos administrativos se deriven de ésta y de la actuación de la Comisión, podrán ser impugnados por los interesados en los casos y en la forma establecidos por la Ley 30/1992, de 26 de noviembre, de Régimen Jurídico de las Administraciones Públicas y del Procedimiento Administrativo Común.

En Cartagena, a 17 de diciembre de 2003.—El Rector-Presidente, **Félix Faura Mateu.**

ANEXO I

PLAZA :	**27C/03/PASOC18 (A TÉRMINO)**
CATEGORÍA:	**Profesor Asociado**
AREA	**Estadística e Investigación Operativa**
DEPARTAMENTO:	MATEMÁTICA APLICADA Y ESTADÍSTICA
PERFIL:	Docencia en asignaturas de primer ciclo del área de Estadística e Investigación Operativa.
CENTRO:	**E.T.S.I. Industrial**
Nº DE PLAZAS:	**UNA**

PLAZA :	**28C/03/PASOC9 (A TÉRMINO)**
CATEGORÍA:	**Profesor Asociado**
AREA	**Matemática Aplicada**
DEPARTAMENTO:	MATEMÁTICA APLICADA Y ESTADÍSTICA
PERFIL:	Docencia en asignaturas de primer ciclo del área Matemática Aplicada. Dedicación: Turno de Tarde.
CENTRO:	**E.T.S.I. Naval y Oceánica**
Nº DE PLAZAS:	**UNA**

PLAZA :	**29C/03/PASOC18**
CATEGORÍA:	**Profesor Asociado**
AREA	**Matemática Aplicada**
DEPARTAMENTO:	MATEMÁTICA APLICADA Y ESTADÍSTICA
PERFIL:	Docencia en asignaturas de primer ciclo del área Matemática Aplicada. Dedicación: Turno de Tarde.
CENTRO:	**E.T.S.I. Industrial**
Nº DE PLAZAS:	**UNA**

PLAZA :	**30C/03/PASOC9**
CATEGORÍA:	**Profesor Asociado**
AREA	**Ingeniería Hidráulica**
DEPARTAMENTO:	INGENIERÍA TÉRMICA Y DE FLUIDOS
PERFIL:	Docencia en: Obras Marítimas.
CENTRO:	**E.U.I.T. Civil**
Nº DE PLAZAS:	**UNA**

PLAZA :	**31C/03/PASOC12**
CATEGORÍA:	**Profesor Asociado**
AREA	**Lenguajes y Sistemas Informáticos**
DEPARTAMENTO:	TECNOLOGÍAS DE LA INFORMACIÓN Y LAS COMUNICACIONES
PERFIL:	Titulación preferente: "Ingeniero en Automática y Electrónica Industrial e Ingeniero Industrial, especialidad en Electrónica y Automática" Docencia e Investigación en: "Sistemas Informáticos en Tiempo Real". Se valorará experiencia laboral en proyectos de investigación internacionales, y en buses de campo.
CENTRO:	**E.T.S.I. Industrial**
Nº DE PLAZAS:	**UNA**

PLAZA :	**32C/03/AYU**
CATEGORÍA:	**Profesor Ayudante**
AREA	**Lenguajes y Sistemas Informáticos**
DEPARTAMENTO:	TECNOLOGÍAS DE LA INFORMACIÓN Y LAS COMUNICACIONES
PERFIL:	Titulación preferente: "Ingeniero Industrial, especialidad en Electrónica y Automática" Docencia e Investigación en: "Programación en Tiempo Real". Se valorará experiencia en el desarrollo de software para sistemas robotizados.
CENTRO:	**E.T.S.I. Industrial**
Nº DE PLAZAS:	**UNA**

PLAZA :	**33C/03/PASOC12**
CATEGORÍA:	**Profesor Asociado**
AREA	**Economía Financiera y Contabilidad**
DEPARTAMENTO:	**ECONOMÍA FINANCIERA Y CONTABILIDAD**
PERFIL:	Docencia en: "Análisis Bursátil" y "Dirección Financiera Internacional"
CENTRO:	**Facultad de Ciencias de la Empresa**
Nº DE PLAZAS:	**UNA**

En Cartagena, a 17 de diciembre de 2003
EL RECTOR-PRESIDENTE

Fdo.: Félix Faura Mateu

ANEXO II

BAREMO

BLOQUE I. FORMACIÓN ACADÉMICA		
		PUNT. MAX.
(1) I.1	Por Titulación de Arquitecto, Ingeniero o Licenciado: hasta 1punto Nota media de las asignaturas cursadas en la Titulación (Ap=1; Not=2; Sob=3; M.H.=4) Modulador: x 4	4 16
I.2	Suma de notas correspondientes a asignaturas cursadas y superadas relevantes para el perfil de la plaza (Ap=1; Not=2; Sob=3; M.H.=4) Modulador: x 2	16
I.3	Por Proyecto o Trabajo Fin de Carrera relevante para el perfil de la plaza: hasta 8 puntos (Ap=1; Not=2; Sob=3; M.H.=4) Modulador: x 2	8
I.4	Por Premio Extraordinario Fin de Carrera Por Premio Nacional Fin de Carrera	3 3
I.5	Alumno Interno/ Becas por Convocatoria pública - Alumno Interno en Departamento que incluya el Área convocante: 0,1 p/año - Becario: de colaboración, DEECO, Erasmus, Intercampus, … Mínimo 1 mes: 0,5 p/año	1
(2) I.6	Otras titulaciones universitarias (a criterio de la Comisión según la adecuación a la plaza)	2
I.7	Cursos de Doctorado - Programas actuales: por cada crédito (Ap=1; Not=2; Sob=3) x 0,0416 – Si es de materias específicas del perfil Modulador x 0,0208 – Si es materias afines al perfil - Programas antiguos: nota media de las asignaturas (Ap=1; Not=2; Sob=3) x 1 – si es materia específica del perfil Modulador x 0,5 – si es materia afín al perfil	4
I.8	Tesis Doctoral: - Si es específica del perfil: Apto=4 puntos Apto “Cum Laude” = 8 puntos - Si es afín al perfil: Apto = 2 puntos Apto “Cum Laude” = 4 puntos	8
I.9	Por Doctorado Europeo Premio Extraordinario de Doctorado	1 3

BLOQUE I. FORMACIÓN ACADÉMICA (continuación)		
		PUNT. MAX.
I.10	Cursos de Postgrado relevantes para la plaza: - Master universitario (500 horas o más): hasta 3 puntos - Especialista universitario(250 horas o más): hasta 1 punto - Otros: hasta 0,5 puntos	4
I.11	Otras acciones de formación realizadas: - Diploma oficial de conocimiento de idioma extranjero: hasta 0,5 puntos - Cursos de formación docente universitaria: hasta 0,2 puntos - Otros cursos relevantes para la plaza: hasta 0,5 puntos - Otros: hasta 0,2 puntos	1
I.12	Becas Predoctorales relevantes para el perfil de la plaza: - Becas FPU u homologables: 2 p/año - Otras becas: hasta 1 p/año	8
I.13	Estancias Predoctorales En Centros de Investigación de reconocido prestigio y realizando un trabajo relevante para el perfil de la plaza (Mínimo 4 semanas): - Por cada semana: 0,0625 puntos	3
	Modulador Bloque I: Dividir por 85	

TOTAL BLOQUE I = A

(1) – No contabilizar las asignaturas de: Idioma, Religión, Educación Física y Educación Política.

(2) – En ningún caso se podrá valorar aquí una Diplomatura o Ingeniería Técnica que haya servido para obtener la titulación valorada en I.1.

BLOQUE II. EXPERIENCIA DOCENTE		
		PUNT. MAX.
(3) II.1	Docencia en Primer y Segundo Ciclos Universitarios - Por cada crédito impartido en materias del Área: 0,10 p/año - Por cada crédito impartido en materias de Áreas afines: 0,025 p/año	10
II.2	Docencia en Tercer Ciclo Universitario - Por cada crédito impartido en materias del Área: 0,10 p/año - Por cada crédito impartido en materias de Áreas afines: 0,025 p/año	2
II.3	Tutorías en la UNED - Por cada tutoría de asignaturas del Área: 0,25 p/año - Por cada tutoría de asignaturas de Áreas afines: 0,0625 p/año	1
II.4	Docencia en Escuelas Adscritas a alguna Universidad - Por cada crédito impartido en materias del Área: 0,10 p/año - Por cada crédito impartido en materias de Áreas afines: 0,025 p/año	2
(4) II.5	Otras actividades docentes universitarias: hasta 2 puntos	2
II.6	Docencia en Centros Oficiales en niveles no universitarios: hasta 0,4 p/año	0,8
Modulador Bloque II: Dividir por 17,8		

TOTAL BLOQUE II = B

(3) – Las asignaturas de Planes anteriores se transformarán en créditos:
1 hora semanal anual = 3 créditos
1 hora semanal cuatrimestral = 1,5 créditos

(4) Incluir en este apartado la docencia en Masters, Cursos de Especialización, etc..

BLOQUE III. EXPERIENCIA INVESTIGADORA		
		PUNT. MAX.
(5) III.1	Becas y premios - Becas Postdoctorales en Centros de reconocido prestigio: hasta 2 p/año - Contratos de Doctores reincorporados: hasta 1 p/año - Premios de Investigación: hasta 1 p/premio	4 3 2
III.2	Estancias Postdoctorales en otros Centros de Investigación, desarrollando actividades relacionadas con el perfil de la plaza (mínimo 1 mes): 0,25 p/mes	6
(5) (6) III.3	Dirección de Proyectos Fin de Carrera y Tesis Doctorales - Tesis doctorales leídas: hasta 2,0 p/tesis - Proyectos Fin de Carrera: hasta 0,5 p/proyecto	6
(6) III.4	Comunicaciones y ponencias relacionadas con el perfil de la plaza: - Por cada comunicación a un Congreso Nacional: hasta 0,25 p - Por cada comunicación a un Congreso Internacional: hasta 0,5 p - Por cada Ponencia Invitada a un Congreso Nacional: hasta 1 p - Por cada Ponencia Invitada a un Congreso Internacional: hasta 2 p	4
(6) III.5 (7) (7) (8)	Artículos en revistas periódicas, monografías y libros - Por cada Trabajo de Investigación original, relevante para el perfil de la plaza, publicado en revistas internacionales o nacionales: hasta 2 p - Por cada Trabajo de Investigación original, relacionado con el perfil de la plaza, publicado en revistas internacionales o nacionales: hasta 1 p - Por cada libro o monografía: hasta 6 p - Otros: hasta 4 p	15
III.6	Financiación ajena a la Universidad de Proyectos de Investigación - Por cada Proyecto con un mínimo de 500.000 ptas obtenido para financiar la investigación como responsable o investigador principal: 0,5 p - Por cada Proyecto con un mínimo de 500.000 ptas obtenido para financiar la investigación sin ser el investigador principal: 0,25 p	4
III.7	Contratos con empresas (art. 11 LRU) - - Por cada Contrato con un mínimo de 500.000 ptas obtenido para financiar la investigación como responsable o investigador principal: 0,5 p - Por cada Contrato con un mínimo de 500.000 ptas obtenido para financiar la investigación sin ser el investigador principal: 0,25 p	4
III.8	Patentes - Patentes Internacionales: hasta 8 p - Patentes Nacionales: hasta 6 p	16
Modulador Bloque III: Dividir por 64		

TOTAL BLOQUE III = C

(5) – Se otorgará el 100% de la puntuación máxima si el trabajo realizado es específico del perfil de la plaza y sólo el 50% de dicha puntuación máxima si el trabajo realizado es afín al mismo.

(6) – Para trabajos firmados por varios autores, se dividirá la puntuación por el número de autores.

(7) – Si la Comisión lo estima conveniente, se recomienda distribuir las revistas más relevantes del Área en tres grupos otorgando a cada uno de los trabajos publicados en el primer grupo una puntuación de 2 puntos, a cada uno de los del grupo segundo una puntuación de 1,50 puntos y a cada uno de los del grupo tercero una puntuación de 1 punto.

(8) – Traducciones, Compilaciones, Ediciones, etc.

BLOQUE IV. ACTIVIDAD PROFESIONAL RELACIONADA CON LA PLAZA		
		PUNT. MAX.
IV.1	Actividad profesional: hasta 1 p/año	10
IV.2	Estudios, Informes y Proyectos: hasta 20 p	20
IV.3	Otros méritos profesionales - Puestos y/o funciones desempeñados relevantes para el perfil de la plaza: hasta 15 puntos	15
Modulador Bloque IV: Dividir por 45		

TOTAL BLOQUE IV = D

BLOQUE V. MÉRITO PREFERENTE
Estar habilitado o ser funcionario de los Cuerpos Docentes en el área de conocimiento de la plaza o en áreas afines: M = 0,3

PESO DE CADA BLOQUE DEL BAREMO SEGÚN EL TIPO DE PLAZA (En tanto por uno)

	TIPO DE PLAZA					
BLOQUE	AYUDANTE	COLABORA-DOR	AYUDANTE DOCTOR	CONTRATA-DO DOCTOR	ASOCIADO	VISITANTE
Formación Académica	0,33	0,22	0,28	0,17	0,17	0,22
Experiencia docente	0,22	0,33	0,17	0,18	0,18	0,33
Experiencia investig.	0,33	0,12	0,43	0,53	0,12	0,28
Actividad Profesional	0,12	0,33	0,12	0,12	0,53	0,17
Suma	1,00	1,00	1,00	1,00	1,00	1,00

PUNTUACIÓN FINAL = (A*+B*+C*+D*) x (1+M)

"Siendo A*, B*, C*, D* los totales A, B, C, D ponderados según la tabla anterior".

ANEXO IV-A

Excmo. Y Magfco. Sr.:

Convocada(s) a Concursos Públicos plazas de Profesorado de los Cuerpos Docentes de esa Universidad, solicito ser admitido como aspirante para su provisión.

I. DATOS DE LA PLAZA CONVOCADA A CONCURSO OPOSICIÓN

Categoría de la Plaza.....Código de la Plaza.....

Area de conocimiento.....

Actividades asignadas a la plaza en la convocatoria.....

.....

Fecha de convocatoria.....

Minusvalía	En caso afirmativo, adaptación que se solicita y motivo de la misma

II. DATOS PERSONALES

Primer Apellido	Segundo Apellido	Nombre

Fecha Nacimiento	Lugar Nacimiento	Provincia Nacimiento	Nº D.N.I.

Domicilio	Teléfono

Municipio	Código Postal	Provincia

Caso de ser Funcionario Público de Carrera

Denominación del Cuerpo o Plaza	Organismo	Fecha de Ingreso	Nº Reg. Personal

Situación: Activo □ Excedente □ Voluntario □ Especial □ Otras.....

DOCUMENTACIÓN ADJUNTADA

- □ Fotocopia D.N.I
- □ Fotocopia Compulsada del Titulo de Doctor
- □ Fotocopia Compulsada del Titulo
- □ Instancia Curriculum – Vitae

Ejemplar para la Universidad

EL ABAJO FIRMANTE
D……

SOLICITA

ser admitido al Concurso Público a la plaza de…….
……..……..……

en el área de Conocimiento
de……..……..…….
……..……
…….Nº Plaza……..

DECLARA:

1º- Que son ciertos todos y cada uno de los datos consignados en esta solicitud, que reúne las condiciones exigidas en la convocatoria anteriormente referida y todas las necesidades para el acceso a la Función Pública.

En, …… a …… de …….. de …….

Firmado:

EXCMO. SR. MAGNÍFICO DE LA UNIVERSIDAD POLITÉCNICA DE CARTAGENA

Ejemplar para la Universidad

EL ABAJO FIRMANTE
D……

SOLICITA

ser admitido al Concurso Público a la plaza de…….…….
…….……..……

en el área de Conocimiento
de…….…….…….
…….……
…….Nº Plaza……..

DECLARA:

1º- Que son ciertos todos y cada uno de los datos consignados en esta solicitud, que reúne las condiciones exigidas en la convocatoria anteriormente referida y todas las necesidades para el acceso a la Función Pública.

En, …… a …… de …….. de …….

Firmado:

EXCMO. SR. MAGNÍFICO DE LA UNIVERSIDAD POLITÉCNICA DE CARTAGENA

Ejemplar para el interesado

ANEXO IV-B

MODELO OFICIAL DE INSTANCIA-CURRICULUM
PARA CONCURSO A PLAZA DE PROFESORADO

EXCMO. SR. RECTOR-PRESIDENTE DE LA UNIVERSIDAD POLITÉCNICA DE CARTAGENA:

El abajo firmante solicita la concesión de la plaza indicada y declara ser ciertos los extremos alegados a continuación, asumiendo en caso contrario las responsabilidades que pudieran derivarse de las inexactitudes que consten en la presente instancia-curriculum.

Cartagena, a …….. de …… de 200

Fdo.:

APELLIDOS Y NOMBRE …….

NIF ……

DOMICILIO ……

LOCALIDAD …… CP …….. TELÉFONO …….

CÓDIGO DE LA PLAZA SOLICITADA ……

CATEGORÍA DE LA PLAZA SOLICITADA ……

ÁREA DE CONOCIMIENTO ……..

DEPARTAMENTO ……..

DOCUMENTOS QUE SE ADJUNTAN

1	
2	
3	
4	
5	
6	
7	
8	
9	
10	
11	
12	
13	
14	
15	

BLOQUE I. FORMACIÓN ACADÉMICA	
I.1	**Titulación con la que concursa:** Arquitecto/Ingeniero/Licenciado/Arquitecto Técnico/Diplomado/Ingeniero Técnico…… ……. Universidad ……. Año …… Calificaciones obtenidas en las asignaturas de la carrera: Nº de créditos con aprobado …… Nº de créditos con sobresaliente …….. Nº de créditos con notable …….. Nº de créditos con M. de honor …….. ***(Adjuntar certificación académica oficial actualizada)***
I.2	**Asignaturas relevantes para el perfil de la plaza:** Asignatura …….. Créditos …… Calificación …….. Asignatura …….. Créditos …… Calificación …….. Asignatura …….. Créditos …… Calificación …….. Asignatura …….. Créditos …… Calificación …….. Asignatura …….. Créditos …… Calificación …….. Asignatura …….. Créditos …… Calificación …….. Asignatura …….. Créditos …… Calificación …….. Asignatura …….. Créditos …… Calificación …….. ***(Adjuntar certificación académica oficial actualizada)***
I.3	**Proyecto o Trabajo Fin de Carrera :** Título del Proyecto o Trabajo:…….. …….. Universidad …….. Calificación ……. Centro …….. Año …… ***(Adjuntar certificación académica oficial actualizada)***
I.4	**Premio Extraordinario de Licenciatura o Diplomatura/ Premio Nacional Fin de Carrera:** Universidad …….. …….. Centro …….. Año …… ***(Adjuntar certificación académica oficial actualizada)***
I.5	**Alumno Interno / Becas por convocatoria pública:** **Alumno interno:** Universidad …….. Centro …… Departamento …… Curso Académico ……

	Becas por convocatoria pública: Tipo de Beca …… Duración: desde …… Hasta …… Tipo de Beca …… Duración: desde …… Hasta …… Tipo de Beca …… Duración: desde …… Hasta …… Tipo de Beca …… Duración: desde …… Hasta …… Tipo de Beca …… Duración: desde …… Hasta …… ***(Adjuntar certificaciones del Rectorado, Departamento, Centro u organismo oficial)***
I.6	**Otras Titulaciones Universitarias:** Arquitecto/ Ingeniero/ Licenciado/Arquitecto Técnico/Ingeniero Técnico/ Diplomado ……. ……. ……. ***(Adjuntar certificación académica oficial actualizada)***
I.7	**Cursos de Doctorado**: - Programas actuales: Indicar nombre del programa y Departamento responsable, nombre de los cursos o seminarios, su número de créditos y la calificación obtenida. - Otros Programas: Indíquese nombre de la asignatura, calificación obtenida y Departamento responsable. Departamento responsable …….. Nombre del Programa ……. Curso, Seminario o Asignatura …… Nº de créditos ……. Calificación …… Departamento responsable …….. Nombre del Programa ……. Curso, Seminario o Asignatura …… Nº de créditos …….. Calificación …….. Departamento responsable ……. Nombre del programa ……. Curso, Seminario o Asignatura …… Nº de créditos …….. Calificación …….. Departamento responsable …….. Nombre del Programa ……. Curso, Seminario o Asignatura …… Nº de créditos ……. Calificación …….. Departamento responsable …….. Nombre del Programa ……. Curso, Seminario o Asignatura …… Nº de créditos ……. Calificación ……

	Departamento responsable …….. Nombre del Programa ……. Curso, Seminario o Asignatura …… Nº de créditos ……. Calificación ……. Departamento responsable …….. Nombre del Programa ……. Curso, Seminario o Asignatura …… Nº de créditos ……. Calificación ……. Departamento responsable …….. Nombre del Programa ……. Curso, Seminario o Asignatura …… Nº de créditos ……. Calificación ……
I.8	**Tesis Doctoral:** Título de la tesis …….. ……. Fecha de lectura …… Calificación obtenida ……. Departamento responsable …….. Universidad ……. ***(Adjuntar certificación académica oficial actualizada)***
I.9	**Doctorado Europeo** Universidad ……. Centro ……. Año …… **Premio Extraordinario de Doctorado:** Universidad ……. Centro ……. Año …… ***(Adjuntar certificación académica oficial actualizada)***
I.10	**Cursos de Postgrado relevantes para la plaza:** ***Incluir en ese apartado los Masters, Especialista Universitario y otros cursos de postgrado relevantes. Indicar entidad organizadora, denominación, duración y fecha.*** Entidad organizadora …….. Denominación del curso ……. Horas o créditos …….. Fecha …….. Entidad organizadora …….. Denominación del curso ……. Horas o créditos …….. Fecha …….. Entidad organizadora …….. Denominación del curso ……. Horas o créditos …….. Fecha ……..

	Entidad organizadora …….. Denominación del curso ……. Horas o créditos …….. Fecha …….. Entidad organizadora …….. Denominación del curso ……. Horas o créditos …….. Fecha …….. Entidad organizadora …….. Denominación del curso ……. Horas o créditos …….. Fecha ……..
I.11	**Otras acciones de formación:** ***Incluir en este apartado Diplomas oficiales de idiomas, Cursos de formación docente universitaria y otros cursos recibidos relevantes para la plaza convocada.***
I.12	**Becas Predoctorales relevantes para el perfil de la plaza:** **Becas de Formación del Profesorado Universitario u homologables**

	Otras Becas: Incluir los contratos con cargo a Proyectos de Investigación y otras becas no homologables. ***(Adjuntar certificación de la Entidad correspondiente)***
I.13	**Estancias Predoctorales:** Indicar tiempo, Centro de Investigación y actividad realizada. ***(Adjuntar certificación de la Entidad correspondiente)***

BLOQUE II. EXPERIENCIA DOCENTE	
II.1	**Docencia en 1er y 2º ciclos universitarios:** ***Indicar la asignatura, el número de créditos teóricos o prácticos impartidos y los cursos académicos en que se impartieron. Para las asignaturas de planes anteriores se indicará el número de horas semanales impartidas.*** Universidad …… Titulación …….. Asignatura …… Área de Conocimiento …….. Nº de créditos impartidos …… Enseñanza teórica/práctica . Curso académico ……. Universidad …… Titulación …….. Asignatura …… Área de Conocimiento …….. Nº de créditos impartidos …… Enseñanza teórica/práctica . Curso académico ……. Universidad …… Titulación …….. Asignatura …… Área de Conocimiento …….. Nº de créditos impartidos …… Enseñanza teórica/práctica . Curso académico ……. Universidad …… Titulación …….. Asignatura …… Área de Conocimiento …….. Nº de créditos impartidos …… Enseñanza teórica/práctica . Curso académico ……. Universidad …… Titulación …….. Asignatura …… Área de Conocimiento …….. Nº de créditos impartidos …… Enseñanza teórica/práctica . Curso académico ……. Universidad …… Titulación …….. Asignatura …… Área de Conocimiento …….. Nº de créditos impartidos …… Enseñanza teórica/práctica . Curso académico ……. Universidad …… Titulación …….. Asignatura …… Área de Conocimiento …….. Nº de créditos impartidos …… Enseñanza teórica/práctica . Curso académico ……. Universidad …… Titulación …….. Asignatura …… Área de Conocimiento …….. Nº de créditos impartidos …… Enseñanza teórica/práctica . Curso académico ……. Universidad …… Titulación …….. Asignatura …… Área de Conocimiento …….. Nº de créditos impartidos …… Enseñanza teórica/práctica . Curso académico ……. ***(Adjuntar certificaciones oficiales)***

II.2	**Docencia en tercer ciclo universitario:** ***Indicar el número de créditos teóricos y prácticos impartidos, nombre del Programa, del Departamento responsable, del curso y año académico.*** Universidad …… Programa ……..…….. Asignatura ……. Área de Conocimiento …….. Nº de créditos impartidos …… Enseñanza: teórica/práctica . Curso académico ……. Universidad …… Programa ……..…….. Asignatura ……. Área de Conocimiento …….. Nº de créditos impartidos …… Enseñanza: teórica/práctica . Curso académico ……. Universidad …… Programa ……..…….. Asignatura ……. Área de Conocimiento …….. Nº de créditos impartidos …… Enseñanza: teórica/práctica . Curso académico ……. Universidad …… Programa ……..…….. Asignatura ……. Área de Conocimiento …….. Nº de créditos impartidos …… Enseñanza: teórica/práctica . Curso académico ……. ***(Adjuntar certificaciones oficiales)***
II.3	**Tutorías en la UNED:** Asignatura ……. Área de Conocimiento …….. Nº de créditos impartidos ……. Curso académico …….. Asignatura ……. Área de Conocimiento …….. Nº de créditos impartidos ……. Curso académico …….. Asignatura ……. Área de Conocimiento …….. Nº de créditos impartidos ……. Curso académico …….. Asignatura ……. Área de Conocimiento …….. Nº de créditos impartidos ……. Curso académico …….. Asignatura ……. Área de Conocimiento …….. Nº de créditos impartidos ……. Curso académico …….. ***(Adjuntar certificaciones oficiales)***

II.4	**Docencia en Escuelas adscritas a alguna Universidad:** Universidad …… Centro …… Titulación …….. Asignatura ……. Área de Conocimiento …….. Nº de créditos impartidos …… Enseñanza: teórica/práctica . Curso académico ……. Universidad …… Centro …… Titulación …….. Asignatura ……. Área de Conocimiento …….. Nº de créditos impartidos …… Enseñanza: teórica/práctica . Curso académico ……. Universidad …… Centro …… Titulación …….. Asignatura ……. Área de Conocimiento …….. Nº de créditos impartidos …… Enseñanza: teórica/práctica . Curso académico ……. Universidad …… Centro …… Titulación …….. Asignatura ……. Área de Conocimiento …….. Nº de créditos impartidos …… Enseñanza: teórica/práctica . Curso académico ……. ***(Adjuntar certificaciones oficiales)***
II.5	**Otras actividades docentes universitarias:** ***Incluir en este apartado la docencia en Masters, cursos de Especialista Universitario y otros cursos de postgrado.*** ***(Adjuntar certificaciones oficiales)***

II.6	**Docencia en Centros Oficiales en niveles no universitarios:** ***(Adjuntar certificaciones oficiales)***

BLOQUE III. EXPERIENCIA INVESTIGADORA	
III.1	***Becas y Premios:*** **Becas Postdoctorales**: Incluir Becas Postdoctorales en Centros españoles o extranjeros, contratos de reincorporación de doctores. Indíquese Universidad u Organismo, Departamento o Centro, país, tema de trabajo, entidad concesionaria y tiempo de disfrute. **Premios de Investigación:** Indicar premios obtenidos, naturaleza y categoría. ***(Adjuntar certificación de la Entidad correspondiente)***

III.2	**Estancias Postdoctorales en otros Centros de Investigación:** Incluir estancias en otros Centros de Investigación en las que se hayan desarrollado actividades relacionadas con el perfil de la plaza (mínimo 1 mes). Indíquese Universidad u Organismo, Centro o Departamento, país, tema de trabajo, Entidad concesionaria y fechas de inicio y finalización de la estancia. ***(Adjuntar certificación de la Entidad correspondiente)***
III.3	**Dirección de Proyectos Fin de Carrera y Tesis Doctorales:** **Tesis Doctorales leídas:** Indíquese Universidad, título, calificación, fecha de lectura y directores de las mismas. **Proyectos Fin de Carrera:** Indíquese Universidad, título, calificación, fecha de lectura y directores de los mismos.

	Otros trabajos de investigación dirigidos: *(Adjuntar certificación de la Entidad correspondiente)*
III.4	**Comunicaciones y ponencias en Congresos:** ***Incluir comunicaciones y ponencias relacionadas con el perfil de la plaza. Indicar título, congreso o reunión científica, fecha y, en su caso, número de firmantes. Agrupar en nacionales e internacionales.*** Autor(es) …… Título …… Tipo de participación …… Año …….. Congreso/Reunión científica …… Lugar de celebración …… Autor(es) …… Título …… Tipo de participación …… Año …….. Congreso/Reunión científica …… Lugar de celebración …… Autor(es) …… Título …… Tipo de participación …… Año …….. Congreso/Reunión científica …… Lugar de celebración …… Autor(es) …… Título …… Tipo de participación …… Año …….. Congreso/Reunión científica …… Lugar de celebración …… Autor(es) …… Título …… Tipo de participación …… Año …….. Congreso/Reunión científica …… Lugar de celebración …… Autor(es) …… Título …… Tipo de participación …… Año …….. Congreso/Reunión científica …… Lugar de celebración ……

	Autor(es) …… Título …… Tipo de participación …… Año …….. Congreso/Reunión científica …… Lugar de celebración …… Autor(es) …… Título …… Tipo de participación …… Año …….. Congreso/Reunión científica …… Lugar de celebración …… AÑADIR CUANTAS HOJAS SE NECESITEN
III.5	**Artículos en revistas periódicas, monografías y libros:** Indicar número de autores, número de páginas, título, revista/editorial y año. Clave: L = libro completo; CL = capítulo de libro; A = artículo Autor(es) …… Título …… Revista/Editorial …… …… …….. Clave …… Año …… Nº de páginas……. Autor(es) …… Título …… Revista/Editorial …… …… …….. Clave …… Año …… Nº de páginas……. Autor(es) …… Título …… Revista/Editorial …… …… …….. Clave …… Año …… Nº de páginas……. Autor(es) …… Título …… Revista/Editorial …… …… …….. Clave …… Año …… Nº de páginas……. Autor(es) …… Título …… Revista/Editorial …… …… …….. Clave …… Año …… Nº de páginas……. Autor(es) …… Título …… Revista/Editorial …… …… …….. Clave …… Año …… Nº de páginas……. Autor(es) …… Título …… Revista/Editorial …… …… …….. Clave …… Año …… Nº de páginas…….

	Autor(es) …… Título ……. Revista/Editorial ……..…… …… …….. Clave …… Año …… Nº de páginas……. Autor(es) …… Título ……. Revista/Editorial ……..…… …… …….. Clave …… Año …… Nº de páginas……. ***(Presentar un ejemplar de cada publicación)*** ***AÑADIR CUANTAS HOJAS SE NECESITEN***
III.6	**Financiación ajena a la Universidad de Proyectos de Investigación:** Indicar el nombre del Proyecto, la cuantía económica de la subvención, la Entidad patrocinadora, el grupo de investigación, la fecha y duración de la financiación y si participa como investigador principal o no. AÑADIR CUANTAS HOJAS SE NECESITEN

III.7	**Contratos con Empresas (artículo 11 LRU):** ***Indicar el objetivo del contrato, la cuantía económica del mismo, la Entidad con la que se contrata, el grupo de investigación, la fecha y duración de la financiación y si participa como investigador principal o no.*** AÑADIR CUANTAS HOJAS SE NECESITEN

III.8	**Patentes:** Indíquese el objeto de la patente, si es nacional o internacional y el autor o autores de la misma.

BLOQUE IV. ACTIVIDAD PROFESIONAL	
IV.1	**Actividad profesional:** ***Indíquese la actividad profesional relacionada con el perfil de la plaza y el número de años.***
IV.2	**Estudios, informes y Proyectos***:* Indíquense los estudios, informes y proyectos relacionados con el perfil de la plaza y, en su caso, el número de autores.
IV.3	**Otros méritos profesionales:** ***Indíquense puestos y/o funciones desempeñados relevantes para el perfil de la plaza.***

3. Otras disposiciones

Consejería de Educación y Cultura

352 Orden de 30 de diciembre de 2003 de la Consejería de Educación y Cultura, por la que se amplía el plazo de ejecución y justificación de las actividades que se convocaron por Orden de 4 de junio de 2003 para inversiones en infraestructura y equipamiento de archivos y bibliotecas de titularidad municipal.

La Consejería de Educación y Cultura, en el ejercicio de las competencias que tiene atribuidas, publica Orden de 4 de junio de 2003, por la que se convocan subvenciones a municipios de la Región de Murcia para inversiones en infraestructura y equipamiento de archivos y bibliotecas de titularidad municipal durante el año 2003 (BORM n.º 147, de 28 de junio)

Con objeto de llevar a cabo la tramitación de justificación de las ayudas concedidas por esta Consejería, según lo dispuesto en el artículo 11 de la Orden de convocatoria y conforme a las facultades que me atribuye la Ley Regional 1/1988 de 7 de enero, del Presidente, del Consejo de Gobierno y de la Administración de la Comunidad Autónoma de la Región de Murcia,

Dispongo

Primero. En relación con la Orden de 4 de junio de 2003, por la que se convocan subvenciones a municipios de la Región de Murcia para inversiones en infraestructura y equipamiento de archivos y bibliotecas de titularidad municipal durante el año 2003 (BORM n.º 147, de 28 de junio), se establece ampliación del plazo de ejecución de las actividades subvencionadas hasta el 31 de Mayo de 2004.

Segundo. Los beneficiarios, y sin perjuicio de lo dispuesto por el artículo 67 del Texto Refundido de la Ley de Hacienda de la Región de Murcia (BORM n.º 50 de 1 de marzo de 2000), quedan obligados a justificar a 31 de mayo de 2004, la aplicación de los fondos percibidos con la aportación de la documentación especificada en el citado artículo 11 de la Orden de Convocatoria:

a) Certificado del Secretario o Interventor del Ayuntamiento de que la subvención concedida ha sido registrada en la contabilidad municipal y de que la misma ha sido destinada a la finalidad para la que se concedió.

b) En el caso de obras: Certificado del acuerdo de adjudicación de las obras y facturas detalladas correspondientes a las distintas certificaciones de obras, aprobadas por el órgano municipal correspondiente (originales o fotocopias compulsadas).

c) En el caso de equipamientos: Facturas justificativas de las adquisiciones realizadas aprobadas por el órgano municipal correspondiente (originales o fotocopias compulsadas), y certificado que los equipamientos han sido incluidos en el correspondiente inventario municipal.

Murcia a 30 de diciembre de 2003.—El Consejero de Educación y Cultura, **Juan Ramón Medina Precioso.**

Consejería de Trabajo, Consumo y Política Social

14704 Corrección de error.

Advertido error en la publicación número 14704, aparecida en el «Boletín Oficial de la Región de Murcia», número 3, de fecha 5 de enero de 2004, se rectifica en lo siguiente:

Habiéndose observado que el Anexo II que aparece al final de dicha publicación está incompleto, se publica nuevamente y de manera íntegra dicho Anexo II.

Región de Murcia
Consejería de Trabajo,
Consumo y Política Social
ISSORM
INSTITUTO DE SERVICIOS SOCIALES

Subdirección de Pensiones, Ayudas
y Programas de Inclusión

Ronda de Levante, nº 16
Esquina Juan XXIII
30008 - MURCIA
Telf.: 968- 36 62 67
Fax: 968- 36 62 71

ANEXO II

AYUDAS PARA PROGRAMAS DE INSERCIÓN

Nº Expte. Regional:

1. DATOS DE LA EMPRESA O ENTIDAD

C.I.F	NOMBRE DE LA ENTIDAD:			
DOMICILIO:		Nº:	PISO:	LOCALIDAD:
MUNICIPIO:	CÓDIGO POSTAL:	TELÉFONO:	FAX:	E-Mail:

2. DATOS DEL REPRESENTANTE

N.I.F	APELLIDOS Y NOMBRE:
FECHA DE NACIMIENTO:	TÍTULO DE REPRESENTACIÓN:

3. ACTIVIDAD O PROGRAMA A REALIZAR:

Nº de personas a incorporar	Categoría Laboral	Periodo de contratación	Jornada laboral	Municipio en el que desarrolla la actividad
CONVENIO COLECTIVO DE APLICACIÓN:			FECHA PUBLIC. BORM/BOE:	
ULTIMA ACTUALIZACIÓN: TABLA SALARIAL:				

4. DATOS BANCARIOS PARA EL ABONO DE LA AYUDA

C.I.F.Perceptor:	Nombre Perceptor:
Código Cuenta Cliente (20 dígitos) de la entidad	

5. DECLARACIÓN DEL SOLICITANTE

D/Dª._____

con D.N.I. nº_____, en calidad de_____

de la empresa/entidad _____

D E C L A R O:

Que la Entidad/Empresa a la que represento no ha sido sancionada por ninguno de los siguientes motivos:

- No haber justificado adecuadamente otras subvenciones percibidas (artículos 69 y siguientes del Decreto Legislativo 1/1999, 2 de diciembre, por el que se aprueba el texto refundido de la Ley de Hacienda de la Región de Murcia.

– Haber cometido infracciones tipificadas como graves o muy graves en el orden social en los doce meses anteriores a la solicitud (Real Decreto legislativo 5/2000, de 4 de agosto)

6. DOCUMENTOS QUE DEBEN APORTARSE CON LA SOLICITUD

Fotocopia del D.N.I. en vigor del solicitante o representante.

Fotocopia del C.I.F. de la empresa o entidad.

Fotocopia del documento bancario C.C.C. (20 dígitos), cuyo titular sea el perceptor y figure el C.I.F. de la entidad.

Acreditación del título de representación (Certificación o acta de nombramiento).

Memoria del programa a realizar, según modelo.

Documento acreditativo de estar al corriente de sus obligaciones con la Seguridad Social.

Certificación del Secretario de la ENTIDAD o del jefe del Servicio de Personal, en la que consten los conceptos salariales y epígrafes de cotización de la Seguridad Social de las personas a contratar (solo para Ayuntamientos y Mancomunidades de Municipios), cuyas tablas salariales no estén publicadas.

DECLARO BAJO MI RESPONSABILIDAD que son ciertos los datos consignados en la presente solicitud y **autorizo a que se realicen consultas en ficheros públicos para acreditarlos,** conforme a lo dispuesto en la Ley Orgánica de Protección de Datos de Carácter Personal. Quedo enterado de la obligación de comunicar al ISSORM cualquier variación que pudiera producirse a partir de la fecha de presentación de esta solicitud, que pueda tener repercusión sobre la Ayuda solicitada.

En _____ a ____ de _____ de 2004

Fdo: _____

ILMO/A. SR./A. DIRECTOR/A DEL INSTITUTO DE SERVICIOS SOCIALES DE LA REGIÓN DE MURCIA

MEMORIA DEL PROGRAMA A REALIZAR

1.- Datos de identificación de la Entidad, descripción de sus objetivos y actividades que realice.

2.- Fundamentación del Programa.

3.- Objetivos generales y específicos.

4.- Actividades a desarrollar por las personas a incorporar al proyecto: a nivel laboral y formativo, especificando horarios.

5.- Temporalización.

6.- Metodología.

7.- Recursos personales implicados en el proyecto a nivel de:

- Coordinación del proyecto
- Responsables del personal a incorporar
- Responsables de la formación

8.- Recursos materiales que aporta la Entidad para el desarrollo del proyecto.

9.- **Valoración económica** de los puestos de trabajo a cubrir, especificando el convenio de aplicación y desglosando los siguientes aspectos:

- **Salario (Cálculados al 100% de la jornada)**

  Salario Base
  Complementos (especificar)
  Número de pagas extras y conceptos que incluye.

- **Seguridad Social**

  Epígrafe de accidentes de trabajo y enfermedades profesionales

- **Indemnización fin de contrato**

  Especificar si es diferente a ocho días de salario por año

4. Anuncios

Consejería de Hacienda

Agencia Regional de Recaudación

529 Notificación a obligados tributarios.

De conformidad con lo dispuesto en el artículo 105.6 de la Ley 230/1963, de 28 de diciembre, General Tributaria, según redacción dada por el artículo 28.Uno de la Ley 66/1997, de 30 de diciembre, de Medidas Fiscales, Administrativas y del Orden Social, y habiéndose intentado la notificación al interesado o su representante, sin que haya sido posible practicarla por causas no imputables a la Administración Tributaria, se pone de manifiesto, mediante el presente anuncio, que se encuentran pendientes de notificar los actos cuyo interesado y procedimiento se especifican a continuación.

Apellidos y nombre/razón social	N.I.F./C.I.F.	Referencia/nº. certificación	Tipo de acto administrativo
ALCAZAR RUBIO NEMESIO	19070703T	1999/073/073/10102100	PROVIDENCIA DE APREMIO
ALCAZAR RUBIO NEMESIO	19070703T	1999/073/073/10092000	PROVIDENCIA DE APREMIO
CARBAYO GUZMAN ALFONSO	X0187920X	1999/073/073/23141400	PROVIDENCIA DE APREMIO
CASTAÑO MORENO FRANCISCO JOSE	22964247N	1999/073/073/80300399	PROVIDENCIA DE APREMIO
PALAVICINO, S.L.	B30525653	1999/073/073/22310000	PROVIDENCIA DE APREMIO
PALAVICINO, S.L.	B30525653	1999/073/073/22320100	PROVIDENCIA DE APREMIO

En virtud de lo anterior dispongo que los sujetos pasivos, obligados tributarios indicados anteriormente, o sus representantes debidamente acreditados, deberán comparecer en el plazo de diez días, contados desde el día siguiente al de la publicación del presente ANUNCIO en el «Boletín Oficial de la Región de Murcia», de lunes a viernes, en horario de 9 a 14 horas en cualquiera de las dependencias de la Agencia Regional de Recaudación que a continuación se relacionan, al efecto de practicar la notificación del citado acto:

Murcia, en C/. Villaleal, 2

Abanilla, en plaza Corazón de Jesús, 1

Beniel, en C/. Caudillo, 9

Bullas, en C/. Entreplazas, 2

Calasparra, en Avda. 1.º de Mayo, 15 Bajo

Moratalla, en C/. Constitución, 17- 2.ª planta

Mula, en C/. Camilo José Cela, 3, Bajo 1

Jumilla, en C/. San Pascual, 2 Bis

Puerto Lumbreras, en C/. García Carrasco, 18

Asimismo se advierte a los interesados que, de no comparecer en el citado plazo, la notificación se entenderá producida a todos los efectos legales desde el día siguiente al del vencimiento del plazo señalado para comparecer.

Murcia, 14 de enero de 2004.—El Jefe de Sección de Coordinación Administrativa, **Juan Sánchez Alegre.**

—

Consejería de Hacienda

Agencia Regional de Recaudación

530 Notificación a obligados tributarios.

De conformidad con lo dispuesto en el artículo 105.6 de la Ley 230/1963, de 28 de diciembre, General Tributaria, según redacción dada por el artículo 28.Uno de la Ley 66/1997, de 30 de diciembre, de Medidas Fiscales, Administrativas y del Orden Social, y habiéndose intentado la notificación al interesado o su representante, sin que haya sido posible practicarla por causas no imputables a la Administración Tributaria, se pone de manifiesto, mediante el presente anuncio, que se encuentran pendientes de notificar los actos cuyo interesado y procedimiento se especifican a continuación.

D.N.I./C.I.F.	Apellidos y nombre/razón social	Expediente	Tipo de acto administrativo
22398864S	ANDREU MARTINEZ JUAN FRANCISCO	8702/1995	TRAMITE AUDIENCIA-DERIVACION RESPONSABILIDAD
21919852R	ANDREU RABASCO JOAQUIN		DERIVACION DE RESPONSABILIDAD SUBSIDIARIA
21919852R	ANDREU RABASCO JOAQUIN		LIQUIDACION 92/130 IAE
21919852R	ANDREU RABASCO JOAQUIN		LIQUIDACION 93/131 IAE
21919852R	ANDREU RABASCO JOAQUIN		LIQUIDACION 94/132 IAE
21919852R	ANDREU RABASCO JOAQUIN		LIQUIDACION 95/133 IAE
21919852R	ANDREU RABASCO JOAQUIN		LIQUIDACION 96/134 IAE
21919852R	ANDREU RABASCO JOAQUIN		LIQUIDACION 98/135 IAE
21919852R	ANDREU RABASCO JOAQUIN		LIQUIDACION 99/136 IAE
21919852R	ANDREU RABASCO JOAQUIN		LIQUIDACION 00/137 IAE
21919852R	ANDREU RABASCO JOAQUIN		LIQUIDACION 01/138 IAE
21919852R	ANDREU RABASCO JOAQUIN		LIQUIDACION 92/139 IAE
21919852R	ANDREU RABASCO JOAQUIN		LIQUIDACION 93/140 IAE
21919852R	ANDREU RABASCO JOAQUIN		LIQUIDACION 94/141IAE
21919852R	ANDREU RABASCO JOAQUIN		LIQUIDACION 95/142 IAE
21919852R	ANDREU RABASCO JOAQUIN		LIQUIDACION 96/143 IAE
21919852R	ANDREU RABASCO JOAQUIN		LIQUIDACION 98/144 IAE
21919852R	ANDREU RABASCO JOAQUIN		LIQUIDACION 99/145 IAE
21919852R	ANDREU RABASCO JOAQUIN		LIQUIDACION 00/146 IAE
21919852R	ANDREU RABASCO JOAQUIN		LIQUIDACION 01/147 IAE
21919852R	ANDREU RABASCO JOAQUIN		LIQUIDACION 03/1040 IBI
21919852R	ANDREU RABASCO JOAQUIN		LIQUIDACION 03/1043 IBI
21919852R	ANDREU RABASCO JOAQUIN		LIQUIDACION 03/1044 IBI
21919852R	ANDREU RABASCO JOAQUIN		LIQUIDACION 03/1046 IBI
21919852R	ANDREU RABASCO JOAQUIN		LIQUIDACION 03/1047 IBI
21919852R	ANDREU RABASCO JOAQUIN		LIQUIDACION 03/1048 IBI
22306734T	BERNAL ATO JESUS	2915/1997	PROVIDENCIA EMBARGO
22336772T	CAMPILLO GIL CARLOS	663/1995	NOTIFICACION EMBARGO DE SALARIOS
A30099766	CONSTRUTECTRES S.A.	7529/1995	CITACIÓN PARA OTORGAMIENTO DE ESCRITURA DE VENTA MEDIANTE GESTIÓN DIRECTA
27477724S	CORTELL VIVO ENCARNACION ISABEL	19489/1995	REQUERIMIENTO HEREDERO
34800666X	CORTELL VIVO ROSARIO	19489/1995	REQUERIMIENTO HEREDERO
23216764N	COSTA ROMERO GINES LUIS	17247/1995	NOTIFICACION EMBARGO CUENTAS BANCARIAS
22248687M	DEL TORO ESPEJO JOSE	983/1997	REQUERIMIENTO HEREDERO
B30377493	DIVERSION MYSTIC SL	7012/2000	LEVANTAMIENTO EMBARGO CREDITOS Y DERECHOS
74278675Z	FELIU VERA DOLORES	25978/1995	REQUERIMIENTO HEREDERO
37096593P	FLORES CURIEL MARIA PILAR	4295/1995	REQUERIMIENTO CONYUGE
37096593P	FLORES CURIEL MARIA PILAR	4295/1995	NOTIFICACION DILIGENCIA EMBARGO BIENES INMUEBLES
22976923S	GARCIA FUENTES DIEGO	11307/2002	NOTIFICACION RESOLUCION RECURSO
77713300A	GARCIA MORALES ALFONSO JESUS	1414/1995	REQUERIMIENTO HEREDERO
22940584Q	HERNANDEZ CAVAS GINES	242/1995	NOTIFICACIÓN EMB. SALARIO CONYUGE
39023431K	LOPEZ GARCIA MARIA DOLORES	6726/1998	REQUERIMIENTO AL CÓNYUGE
2009008G	MANUELA GARCIA RIVAS	15932/2001	NOTIFICACIÓN EMBARGO SALARIO
74338610B	MORALES VILLA PASCUALA	1414/1995	REQUERIMIENTO HEREDERO
50261068L	MUÑOZ TRANCHO JUAN	21577/1995	TRAMITE AUDIENCIA-DERIVACION RESPONSABILIDAD

EN ESTA PÁGINA CONCLUYE EL FASCÍCULO I

BORM
Boletín Oficial de la
REGIÓN DE MURCIA

Dirección:
Camino Viejo de Monteagudo, s/n.
30160 MURCIA

Teléfono: 968 85 10 86
Fax: 968 85 31 45

Región de Murcia
Consejería de Presidencia
Organismo Autónomo Imprenta Regional
www.carm.es/borm/

Esta página no pertenece al contenido del sumario

Boletín Oficial de la
REGIÓN de MURCIA

Franqueo concertado número 29/5 | Número: 19 | Sábado, 24 de enero de 2004 | 2004

FASCÍCULO II

DE LA PÁGINA 1337 A LA 1398

BORM

Imprime: Organismo Autónomo Imprenta Regional
Depósito Legal: MU-395/1985

D.N.I./C.I.F.	Apellidos y nombre/razón social	Expediente	Tipo de acto administrativo
22460409N	NAVARRO GARCIA FERNANDO	3752/1995	LEVANTAMIENTO EMBARGO VEHICULO Y REMISION MANDAMIENTO CANCELACIÓN EMBARGO VEHICULO
74305572J	ORTIZ GOMEZ JOSEFA	9707/1995	NOTIFICACIÓN EMB. BIENES INMUEBLES
27452812N	PEREZ MARTINEZ JUAN JOSE	6887/1995	NOTIFICACIÓN EMBARGO SUELDO
23238731Z	PEREZ ROMERO DOLORES	21051/1995	NOTIFICACIÓN TRABA SALDO C.C. AL CÓNYUGE
22411139P	PINA ALEGRÍA JOSE MARÍA	3985/1991	NOTIFICACIÓN VALORACIÓN BIEN INMUEBLE
B30204721	PROGAL 3 S.L.	2434/2001	CORRECCIÓN DE ERRORES PROVIDENCIA DE SUBASTA
B73140105	PROMOCIONES Y OBRAS CONSUE SL	10719/1991	NOTIFICACION DILIGENCIA EMBARGO SALARIO
77506233M	QUILEZ TENZA JOSEFA MARÍA	2532/1999	NOTIFICACIÓN TRABA SALDO C.C. AL CÓNYUGE
B30209456	RECREATIVOS MOBE SL	8323/1995	LEVANTAMIENTO EMBARGO CREDITOS Y DERECHOS
22276704P	RIQUELME MORENO ENRIQUE	12133/1991	NOTIFICACION EMBARGO BIEN INMUEBLE
22862714R	ROMERO BLANCO FILOMENA	8458/1995	NOTIFICACION DILIGENCIA EMBARGO BIENES INMUEBLES
27452425Q	SANCHEZ FELIU PABLO MIGUEL	25978/1995	REQUERIMIENTO HEREDERO
08819138H	SANCHEZ FLORES MARIA ARACELI	29062/1995	NOTIFICACION DILIGENCIA EMBARGO BIENES INMUEBLES
08819138H	SANCHEZ FLORES MARIA ARACELI	29062/1995	NOTIFICACION DILIGENCIA EMBARGO VEHICULOS
45255367S	SUAREZ SANCHEZ MANUEL	13129/2001	NOTIFICACIÓN EMBARGO SALARIO AL CÓNYUGE
45255367S	SUAREZ SANCHEZ MANUEL	13129/2001	NOTIFICACIÓN EMBARGO BIENES INMUEBLES
B30471692	TINTORERIA MAYE SL	12133/1991	NOTIFICACION TRAMITE AUDIENCIA EMBARGO SALARIO
22409863C	VIDAL MARTINEZ JOSE	8128/1995	NOTIFICACION EMBARGO DE SALARIOS
22203513A	VIVO ORQUIN ISABEL	19489/1995	REQUERIMIENTO HEREDERO

En virtud de lo anterior dispongo que los sujetos pasivos, obligados tributarios indicados anteriormente, o sus representantes debidamente acreditados, deberán comparecer en el plazo de DIEZ días, contados desde el día siguiente al de la publicación de este ANUNCIO en el B.O.R.M., de lunes a viernes, en horario de 9 a 14 horas en las dependencias de la Agencia Regional de Recaudación, sita en Murcia, C/. Villaleal, n.º 2, al efecto de practicar la notificación del citado acto.

Asimismo se advierte a los interesados que, de no comparecer en el citado plazo, la notificación se entenderá producida a todos los efectos legales desde el día siguiente al del vencimiento del plazo señalado para comparecer.

Murcia, 14 de enero de 2004.—El Jefe de Sección de Coordinación Administrativa, **Juan Sánchez Alegre.**

II. Administración Civil del Estado

2. Direcciones provinciales de Ministerios

Ministerio de Trabajo y Asuntos Sociales

Tesorería General de la Seguridad Social

Dirección Provincial de Murcia

408 Notificación de actos administrativos.

El Jefe del Servicio Técnico de Notificaciones e Impugnaciones, de acuerdo con lo dispuesto en el artículo 59.4 de la Ley 30/1992, de 26 de noviembre, de Régimen Jurídico de las Administraciones Públicas y del Procedimiento Administrativo Común (B.O.E. 27/11/92) y en el Artículo 105.1 del Real Decreto 1637/1995, de 6 de octubre (B.O.E. 24/10/95), por el que se aprueba el Reglamento General de Recaudación de los Recursos del Sistema de la Seguridad Social, a los sujetos responsables del pago de deudas comprendidos en la relación de documentos que se acompaña, epigrafiados de acuerdo con el Régimen de la Seguridad Social en el que se encuentran inscritos, ante la imposibilidad por ausencia, ignorado paradero o rehusado, de comunicarles las reclamaciones por descubiertos de cuotas a la Seguridad Social, emitidos contra ellos, se les hace saber que, en aplicación de lo previsto en el artículo 30.2 de la Ley General de la Seguridad Social, de 20 de junio (B.O.E. 29/06/94), segun la redacción dada al mismo por el artículo 34. cuatro de la Ley 66/1997, de Medidas Fiscales, Administrativas y del Orden Social, de 30 de diciembre (B.O.E. 31/12/97), en los plazos indicados a continuación, desde la presente notificación, podrán acreditar ante la Administración correspondiente de la Seguridad Social, que han ingresado las cuotas reclamadas mediante los documentos tipo 2 y 3 (Reclamaciones de deuda sin y con presentación de documentos), 7 (Reclamación de deudas por recargo de mora), 9 (Documento acumulado de deuda) y 10 (Derivación de responsabilidad):

a) Notificación entre los días 1 y 15 de cada mes, desde aquella hasta el día 5 del mes siguiente o el inmediato hábil posterior.

b) Notificación entre los días 16 y último de cada mes, desde aquella hasta el día 20 del mes siguiente o el inmediato hábil posterior.

Respecto de las cuotas y otros recursos reclamados mediante documentos tipo 1 (Actas de liquidación), 4 (Reclamaciones de deuda por infracción), 6 (Reclamaciones de otros recursos) y 8 (Reclamaciones por prestaciones indebidas), en aplicación de lo establecido en el artículo 31 de la Ley General de la Seguridad Social y 67 del Reglamento General de Recaudación, los sujetos responsables podrán acreditar que han ingresado la deuda reclamada hasta el último día hábil del mes siguiente a la presente notificación.

Se previene de que, caso de no obrar así, conforme a lo dispuesto en los artículos citados anteriormente, se incidirá automáticamente en la situación de apremio, con la aplicación de los recargos establecidos en el artículo 27 de la mencionada Ley y en el artículo 70 de dicho Reglamento General.

Contra el presente acto, y dentro del plazo de un mes a contar desde el día siguiente a su publicación, podrá interponerse recurso de alzada conforme se establece en el artículo 114 de la Ley 30/1992, de 26 de noviembre y en el artículo 183 del Reglamento General de Recaudación. Transcurridos tres meses desde su interposición si no ha sido resuelto, podrá entenderse desestimado, de acuerdo con lo previsto en el artículo 183.a del Reglamento General de Recaudación de los Recursos del Sistema de la Seguridad Social, que no suspenderá el procedimiento recaudatorio, salvo que se garantice el importe de la deuda reclamada conforme a lo dispuesto en el artículo 30.4 de la Ley General de la Seguridad Social de 20/06/94, segun la redacción dada al mismo por el artículo 29 de la Ley 42/1994 y en el artículo 105.3 del citado Reglamento General.

Murcia, 12 de enero de 2004.—El Jefe de Servicio de Notificación/Impugnac., Remigio Estébanez Dueñas.

Relación

REG.	T./IDENTIF.	RAZON SOCIAL/NOMBRE	DIRECCION	C.P.	POBLACION	TD	NUM.RECLAMACION	PERIODO	IMPORTE
REGIMEN 01 REGIMEN GENERAL									
0111 10	30002578517	SOTO LOZOYA FRANCISCO	CL ARQUITECTO ORTI L	30800	LORCA	02 30 2003	26302040	0803 0803	4.419,66
0111 10	30003325720	LOPEZ NAVARRO JOSE	CT SAN JUAN 10	30440	MORATALLA	02 30 2003	26305070	0803 0803	749,65
0111 10	30004168812	AVILES LEAL GINES	CL RIO TAJO BLOQUE C	30006	MURCIA	02 30 2003	26307393	0803 0803	1.752,91
0111 10	30006385563	GRUPO LATINO, S.L.	CL VICTORIO 9	30003	MURCIA	03 30 2003	24737310	0603 0603	707,06
0111 10	30007083357	SOLANO NAVARRO PEDRO JUA	CL PEDRO GARRE 3	30700	TORRE PACHEC	03 30 2003	24743976	0603 0603	2.854,82

REG.	T./IDENTIF.	RAZON SOCIAL/NOMBRE	DIRECCION	C.P.	POBLACION	TD	NUM.RECLAMACION	PERIODO	IMPORTE
0111 10	30007196828	PROMOCIONES TALARRUBIAS,	CL PICASSO 2	30565	TORRES DE CO	03 30 2003	24745087	0603 0603	1.397,69
0111 10	30007630803	PINTURAS INDUSTRIALES PA	CL HERRERIAS 19	30800	LORCA	03 30 2003	24750242	0603 0603	1.397,66
0111 10	30007963633	NAVARRO LORENTE MANUEL	CL TORREVIEJA 12	30130	BENIEL	03 30 2003	23726890	0503 0503	571,43
0111 10	30007982932	PASTOR ARIAS JOSE	CL IBIZA	30850	TOTANA	03 30 2003	24753878	0603 0603	3.055,25
0111 10	30008709927	LORCA ARTESANA, S.L.	CL TRAVESIA RIO GUAD	30800	LORCA	03 30 2003	24761356	0603 0603	1.267,18
0111 10	30009284045	C.GARRO MIñANO;J.F.GARRO	CL VIRGEN DEL ORO 2	30550	ABARAN	03 30 2003	24767016	0603 0603	497,99
0111 10	30009374173	TRAESPA, S.L.	PG DE LA SERRETA -CL	30500	MOLINA DE SE	03 30 2003	24767925	0603 0603	953,51
0111 10	30009708623	NAVAN, S.A.	AV CONSTITUCION 97	30870	MAZARRON	02 30 2003	26355287	0803 0803	374,50
0111 10	30049620988	COLEGIO PRIVADO CIUDAD D	LG CAMINO SAN JULIAN	30800	LORCA	02 30 2003	26363270	0603 0603	146,41
0111 10	30100367161	LOPEZ FERNANDEZ LUIS	CL SANTA ISABEL 33	30430	CEHEGIN	03 30 2003	24788436	0603 0603	110,32
0111 10	30100601173	PROYECTOS Y CONSTRUCCION	CL ALAMEDA DE CERVAN	30800	LORCA	03 30 2003	24791567	0603 0603	590,95
0111 10	30100601173	PROYECTOS Y CONSTRUCCION	CL ALAMEDA DE CERVAN	30800	LORCA	02 30 2003	26371455	0803 0803	918,49
0111 10	30100648461	HILLA CLEMARES JAIME	CL VICTORIO 22	30003	MURCIA	03 30 2003	24792880	0603 0603	347,74
0111 10	30100757787	PARRAGA ALBACETE FRANCIS	CL SAN ANTONIO 129	30850	TOTANA	03 30 2003	24794395	0603 0603	429,82
0111 10	30100825586	CONTRATAS Y EDIFICACIONE	ZZ TORRECILLA-PARAJE	30817	LORCA	02 30 2003	26375903	0803 0803	892,80
0111 10	30100999681	CONTRATAS Y LIMPIEZAS DE	CL LOPEZ PUIGCERVER	30003	MURCIA	03 30 2003	17343785	0303 0303	3.198,67
0111 10	30100999681	CONTRATAS Y LIMPIEZAS DE	CL LOPEZ PUIGCERVER	30003	MURCIA	03 30 2003	22749012	0403 0403	3.111,61
0111 10	30101065864	GARCIA MATEOS MANUEL	CT NACIONAL 340. KM.	30816	HOYA LA	02 30 2003	26380852	0803 0803	822,83
0111 10	30101813875	PLASTICOS MARTINEZ, S.L.	PG IND. LOS PINOS, S	30565	TORRES DE CO	03 30 2003	23780141	0503 0503	1.206,62
0111 10	30102168331	ASOCIACION ESPAÑOLA DE T	CL NORTE 16	30740	SAN PEDRO DE	03 30 2003	24812987	0603 0603	97,03
0111 10	30102226531	REPARTOMUR, S.L.	CL DOCTOR JOSE LOPEZ	30004	MURCIA	03 30 2003	24814203	0603 0603	1.471,54
0111 10	30102226531	REPARTOMUR, S.L.	CL DOCTOR JOSE LOPEZ	30004	MURCIA	03 30 2003	24814304	0603 0703	173,72
0111 10	30102470849	TYMARCONS, S.L.	CM DEL MOJON 113	30130	BENIEL	02 30 2003	25882314	0703 0703	6.205,24
0111 10	30102514905	PESCADOS DE AGUILAS, S.L	CL INMACULADA 4	30880	AGUILAS	02 30 2003	26399141	0803 0803	1.099,51
0111 10	30102902194	MARMOLES ROMERA Y LOPEZ,	PG INDUTRIAL MULADAR	30430	CEHEGIN	03 30 2003	24825822	0603 0603	92,46
0111 10	30102994245	EGEA MARIN PEDRO	ZZ LA ALMUDEMA	30410	CARAVACA DE	03 30 2003	24828044	0603 0603	1.176,43
0111 10	30103148536	TRANSFELSE, S.L.	CL CARTAGENA 6	30400	CARAVACA DE	03 30 2003	24830266	0603 0603	751,97
0111 10	30103252913	BELENES AMO, S.L.	CT PUENTE TOCINOS, K	30006	MURCIA	03 30 2003	24832892	0603 0603	376,66
0111 10	30103720735	LIZA ALCARAZ GINES	CL ALMERIA 16	30565	TORRES DE CO	03 30 2003	24839966	0603 0603	650,38
0111 10	30104048010	GESTIMARKET-WORLD WIDE B	CL NOGALTE 44	30800	LORCA	02 30 2003	26424807	0803 0803	3.313,73
0111 10	30104162689	SEREYMUR, S.L.	CL ABELLAN 10	30800	LORCA	03 30 2003	24847141	0603 0603	8.561,93
0111 10	30104196237	GUADALUPE RUIZ JULIO JOS	CT LA FUENSANTA. EDI	30012	MURCIA	02 30 2003	26426322	0803 0803	2.212,27
0111 10	30104301119	JUAN MATEO RAMOS GUERRER	CT CARAVACA 103	30800	LORCA	03 30 2003	24850272	0603 0603	532,78
0111 10	30104306068	PAPER & COTTON, S.L.	CL APTOS. CAMPUS UNI	30100	MURCIA	03 30 2003	24850474	0603 0603	632,59
0111 10	30104767729	T.A.T. CURTIDOS, S.L.	ZZ DIP.RIO,POLIGONO	30800	LORCA	02 30 2003	26440870	0803 0803	790,31
0111 10	30104882210	CAMPO VERDE, SOC. COOP.	PZ FESA 2	30010	MURCIA	02 30 2003	26442890	0803 0803	799,19
0111 10	30104901812	SERVISUR 2000, S.L.	CL ADRIAN VIUDES 9	30570	BENIAJAN	02 30 2003	26443294	0803 0803	199,74
0111 10	30104996889	RUBIO FUERTES MARIA INMA	CL CERAMICA 30	30850	TOTANA	03 30 2003	24865228	0603 0603	521,28
0111 10	30105463806	PALAZON MARTINEZ JESUS	CL URGEL, EDIFICIO S	30740	SAN PEDRO DE	03 30 2003	24878261	0603 0603	525,55
0111 10	30105507353	SUMINISTROS SAN JORGE, S	CL COTO SAN ANTONIO	30565	TORRES DE CO	02 30 2003	26276273	0103 0103	877,94
0111 10	30105699434	CONSTRUCCION MAYFRA 98,	ZZ DIP.LA HOYA,CL.HO	30816	HOYA LA	02 30 2003	25958294	0703 0703	760,75
0111 10	30106016605	PROMOCIONES PROGRESO 2.0	CL LAS PALMERAS (Bº	30012	MURCIA	03 30 2003	24892005	0603 0603	204,18
0111 10	30106230005	MOVIMIENTOS DE TIERRA HE	ZZ DIP.PARETON LOS L	30850	PARETON	02 30 2003	25974260	0703 0703	2.282,24
0111 10	30106382777	REFORMAS 2015, S.L.	CL PUENTE DE LA PORT	30110	CABEZO DE TO	03 30 2003	24900792	0603 0603	217,37
0111 10	30106385104	ALCARAZ PARDO JUAN	PJ LOS SAEZ DEL CAST	30740	SAN PEDRO DE	02 30 2003	26482094	0803 0803	763,72
0111 10	30106495743	HACIENDA LA PINILLA, S.L	ZZ CASA ALTA PUNTARR	30800	LORCA	02 30 2003	26487148	0803 0803	892,80
0111 10	30106585265	COLONIALES SANTA ROSA, S	CL FLORIDABLANCA	30800	LORCA	03 30 2003	24907664	0603 0603	196,06
0111 10	30106685602	LORCA ARTESANA, S.L.	TR RIO GUADALENTIN 9	30800	LORCA	03 30 2003	24910593	0603 0603	459,06
0111 10	30106888086	TEYOCRIS, S.L.	CL VELAZQUEZ 2	30520	JUMILLA	02 30 2003	26499171	0803 0803	33.177,52
0111 10	30106940529	IBAÑEZ SALMERON JOSE FRA	CL JERONIMO SANTA FE	30800	LORCA	03 30 2003	24919788	0603 0603	416,30
0111 10	30107067942	ELECTRICIDAD ROSA Y AGUS	CL JACINTO BENAVENTE	30880	AGUILAS	03 30 2003	24924135	0603 0603	2.484,66
0111 10	30107532835	VALERA LOPEZ JUAN MANUEL	CL VILLARICO,EDF.IRE	30870	PUERTO DE MA	02 30 2003	26521403	0803 0803	1.136,20
0111 10	30107590631	APARADOS JUVISANZ XXI, S	CT DEL MOJON 94	30130	BENIEL	04 30 2003	5858379	1002 1002	901,56
0111 10	30107639333	CAFE BAR NUEVAS COLONIAS	CL OBISPO FRUTOS	30003	MURCIA	03 30 2003	24943232	0603 0603	250,55
0111 10	30107684803	OCIO JHONNY, S.L.	CL SALZILLO,ESQUINA	30740	PAGAN LO	03 30 2003	24945555	0603 0603	2.945,06
0111 10	30107798169	WINTHER CALZADOS, S.L.L.	ZZ POL.SAN AGUSTIN	30430	CEHEGIN	03 30 2003	24949494	0603 0603	1.528,54

REG.	T./IDENTIF.	RAZON SOCIAL/NOMBRE	DIRECCION	C.P.	POBLACION	TD NUM.RECLAMACION	PERIODO	IMPORTE
0111 10	30107897896	TRANS-RAIGUERO, S.L.	CT RAIGUERO, FINCA C	30850	TOTANA	03 30 2003 24952427	0603 0603	1.035,66
0111 10	30107934777	NICOLAS MORENO ANDRES	CL LOPE GISBERT 36	30800	LORCA	03 30 2003 24954043	0603 0603	1.919,63
0111 10	30107934777	NICOLAS MORENO ANDRES	CL LOPE GISBERT 36	30800	LORCA	02 30 2003 26535345	0803 0803	511,26
0111 10	30107978833	EDIFICACIONES ESTRUCTURA	CL BARCA SALAZAR	30570	BENIAJAN	03 30 2003 24956164	0603 0603	996,58
0111 10	30108344706	AGRICOLAS LOS CARAVAQUEñ	CL RIO DE LA PLATA 2	30700	TORRE PACHEC	03 30 2003 24973443	0603 0603	3.433,80
0111 10	30108429679	LORCATRABE, S.L.	ZZ CONSEJERO BUZON 8	30811	PARRILLA	02 30 2003 26557775	0803 0803	416,84
0111 10	30108510414	LIDER EMPLEO EMPRESA DE	CL COLMENARICO 20	30800	LORCA	02 30 2003 26562223	0803 0803	1.109,20
0111 10	30108520215	SANCHEZ LUDEñA THE MOON,	CL DR. FLEMING, -CAN	30003	MURCIA	03 30 2003 24982436	0603 0603	1.904,44
0111 10	30108907710	SAGAELECTRIC, S.L.	ZZ DIPUTACION LA MOR	30870	MAZARRON	03 30 2003 24999210	0603 0603	282,44
0111 10	30108965607	CONSTRUCCIONES Y REFORMA	AV CONSTITUCION 80	30564	LORQUI	03 30 2003 25000927	0603 0603	4.592,08
0111 10	30108973687	CENTRO DE NEGOCIOS LAS T	CL CHILE 26	30565	TORRES DE CO	03 30 2003 25001533	0603 0603	1.229,81
0111 10	30109003801	CONSTRUCCIONES PERICANTE	CL LOS ABARDINES,FIN	30565	TORRES DE CO	03 30 2003 25002947	0603 0603	11.271,60
0111 10	30109004104	CONSTRUCCIONES PERICANTE	CL ABARDINES,FINCA L	30565	TORRES DE CO	03 30 2003 25003048	0603 0603	329,69
0111 10	30109264586	SERRANO RESTAURANTES DEL	CL ALCALDE JULIO ALB	30740	SAN PEDRO DE	03 30 2003 25023761	0603 0603	1.349,71
0111 10	30109300659	CONSTRUCMUR 2002, S.L.	CT MURCIA 64	30170	MULA	03 30 2003 25026488	0603 0603	4.156,44
0111 10	30109362192	RECAMBIOS DEL AUTOMOVIL	AV JUAN ANTONIO PERE	30002	MURCIA	03 30 2003 25031138	0603 0703	261,43
0111 10	30109363307	NAVARRO MARTINEZ MARIA J	AV DEL REINO, S/N	30130	BENIEL	03 30 2003 24017991	0103 0403	107,75
0111 10	30109483242	UNION PARAISO,S.L.	CT DE LA ESTACION 5	30550	ABARAN	02 30 2003 26619817	0803 0803	721,91
0111 10	30109517796	CONSTRUCCIONES TORRECILL	ZZ LAS CRUCES 14	30800	PULGARA	03 30 2003 25041444	0603 0603	38.051,59
0111 10	30109586609	COMPREMAT, S.L.	CL LOPE GISBERT 9	30800	LORCA	03 30 2003 25046494	0603 0603	790,38
0111 10	30109680474	ALVES MOREIRA ANTONIO	CL COLMENARICO	30800	LORCA	02 30 2003 26632547	0803 0803	1.685,09
0111 10	30109680676	SERVICIOS MOLINA MORENO,	CL DOñA ADELA 6	30530	CIEZA	03 30 2003 25053265	0603 0603	357,95
0111 10	30109747667	CARRIC EXPRESS COURIER D	CL ECHEGARAY 8	30800	LORCA	03 30 2003 25058319	0603 0603	918,61
0111 10	30109749788	PROMOCIONES PROGRESO 2.0	CL LAS PALMERAS, BAR	30012	MURCIA	03 30 2003 25058420	0603 0603	178,20
0111 10	30109812133	PAINA — EMANUELA	CL CALETA 20	30740	SAN PEDRO DE	03 30 2003 25061955	0603 0603	166,04
0111 10	30109828301	INTERNATIONAL EDUCATIONA	CL MAESTRO ALONSO 4	30005	MURCIA	03 30 2003 25063470	0603 0603	981,28
0111 10	30109890541	JUAN AMANTE E HIJOS, S.L	PL CALDERON 2	30800	LORCA	03 30 2003 25068221	0603 0603	2.971,24
0111 10	30110050084	SAURA LOPEZ CESAR	CL SAAVEDRA FAJARDO	30150	ALBERCA LA	03 30 2003 25077618	0603 0603	489,74
0111 10	30110076154	RUIZ GARCIA MIGUEL	AV REINO 47	30130	BENIEL	02 30 2003 26181596	0703 0703	588,97
0111 10	30110107173	JIMENEZ FERNANDEZ ANA	CM CHURRA	30800	LORCA	03 30 2003 25081456	0603 0603	176,02
0111 10	30110114853	USHAKOV — RUSLAN	CL ESTAMBUL 35	30740	SAN PEDRO DE	03 30 2003 25081860	0603 0603	2.614,55
0111 10	30110128896	INMUEBLES ANOC, S.L.	CL ALMENARA 6	30004	MURCIA	03 30 2003 25082567	0603 0603	1.189,70
0111 10	30110164666	SERITEX CARAVACA, S.L.	CL CIUDAD JARDIN 9	30400	CARAVACA DE	03 30 2003 25084486	0603 0603	153,31
0111 10	30110179723	CONESA MACIA JOSE RAFAEL	CL ALCALDE JOSE MARI	30740	SAN PEDRO DE	03 30 2003 25085803	0603 0603	220,62
0111 10	30110264801	GONZALEZ ROBLES ANTONIO	CL VEREDA DE LA BASC	30130	BENIEL	03 30 2003 24078619	0503 0503	2.412,88
0111 10	30110264801	GONZALEZ ROBLES ANTONIO	CL VEREDA DE LA BASC	30130	BENIEL	02 30 2003 25146730	0103 0103	6.598,67
0111 10	30110303500	FACUNDO & KIKE, S.L.L.	AV ALTO ATALAYAS	30110	CABEZO DE TO	03 30 2003 25096210	0603 0603	1.055,03
0111 10	30110316230	OCIO RECREATIVO DE LORCA	CT GRANADA 17	30800	LORCA	03 30 2003 25098129	0603 0603	244,46
0111 10	30110328152	OLEA MURCIA, S.L.	PL COLON 13	30800	LORCA	02 30 2003 26675387	0803 0803	735,65
0111 10	30110342704	PRENSA ALTIPLANO, S.L.	AV ASUNCION 2	30520	JUMILLA	03 30 2003 25099543	0603 0603	484,13
0111 10	30110368669	CONSTRUCCIONES Y REFORMA	CL CONCORDIA 1	30550	ABARAN	03 30 2003 25101967	0103 0603	96,11
0111 10	30110513967	ROLDAN MENENDEZ GERMAN L	CT DE MURCIA 37	30430	CEHEGIN	03 30 2003 25114600	0603 0603	393,50
0111 10	30110540845	NAVARRO ALONSO FRANCISCO	CL EULOGIO PERIAGO 2	30800	LORCA	03 30 2003 25117024	0603 0603	357,61
0111 10	30110543976	AGROPECUARIA LAS BODEGUI	CL GARCIA LORCA 5	30520	JUMILLA	03 30 2003 25117327	0603 0603	1.928,09
0111 10	30110560851	ARLOSER PORMOCIONES. S.L	CT SAN JAVIER 26	30570	BENIAJAN	03 30 2003 25118438	0603 0603	994,93
0111 10	30110699883	SERENA BALTANAS JUAN	PL MAYOR 1	30565	TORRES DE CO	03 30 2003 25131269	0603 0603	333,44
0111 10	30110721913	FRIOZONO,S.L.	CL MAYOR,NAVE 12 10	30006	PUENTE TOCIN	03 30 2003 25132481	0603 0603	2.170,54
0111 10	30110736764	CRFRUKY, S.L.L.	CL LORCA 5	30565	TORRES DE CO	03 30 2003 25134505	0603 0603	1.779,65
0111 10	30110748080	HIDROMOTICA DEL SURESTE,	CL ADRIAN VIUDES 9	30570	BENIAJAN	03 30 2003 25135616	0603 0603	1.021,92
0111 10	30110760309	TANTALEAN VASQUEZ DOMING	CL BOCIO 6	30004	MURCIA	03 30 2003 25136727	0603 0603	255,88
0111 10	30110820832	FRIYACAR, S.L.	CL VICTORIANO 1	30011	DOLORES LOS	03 30 2003 25142686	0603 0603	98,76
0111 10	30110823054	OBRAS Y CONTRATAS COSTA	CL SAN FRANCISCO 16	30520	JUMILLA	02 30 2003 26716413	0803 0803	4.838,38
0111 10	30111207822	TAMAYO JARAMILLO LOURDES	CL CORREDERA 50	30800	LORCA	04 30 2003 5867877	1002 1002	300,52
0132 10	30105025888	CAMPO VERDE, SOCIEDAD CO	PZ FESA 2	30010	MURCIA	02 30 2003 26446126	0703 0703	1.527,42
0132 10	30106792201	GONZALEZ MUÑOZ JUAN	CL CAMPOAMOR 8	30565	TORRES DE CO	03 30 2003 24914233	0503 0503	311,96
0132 10	30107252242	FRUYVERSOL 99, S.L.	CT LA PULGARA	30800	LORCA	02 30 2003 26509982	0803 0803	778,50
0132 10	30110214681	DAFRUVER, S.L.L.	CL PLANTONES DE MATA	30800	LORCA	03 30 2003 25089035	0603 0603	608,94

REG.	T./IDENTIF.	RAZON SOCIAL/NOMBRE	DIRECCION	C.P.	POBLACION	TD NUM.RECLAMACION	PERIODO	IMPORTE
REGIMEN 05 R.E. TRABAJ ADORES CTA. PROP. O AUTONOMOS								
0521 07	20030951947	PIÑERO LUJAN JOSE LUIS	CL RONDA DE GARAY,BL	30003	MURCIA	02 30 2003 26786131	0703 0703	251,54
0521 07	30057219829	LLORENTE RECHE JOSE ANTO	CL LUIS PRIETO 16	30880	AGUILAS	02 30 2003 27001551	0703 0703	251,54
0521 07	30068412215	GONZALEZ MOÑINO JUAN	CL COLON, 112	30550	ABARAN	03 30 2003 26974875	0703 0703	251,54
0521 07	30088219413	SANCHEZ ROMERA EUGENIO F	CL RIQUELME 12	30800	LORCA	02 30 2003 27001349	0703 0703	251,54
0521 07	30091527012	SANCHEZ SORIANO JOSEFA	CL PROL.MIGUEL UNAMU	30564	LORQUI	03 30 2003 26976491	0703 0703	251,54
0521 07	41002404194	NAVARRO ALONSO FRANCISCO	CL EULOGIO PERIAGO 2	30800	LORCA	02 30 2003 27098450	0703 0703	251,54
0521 07	70026225918	RODRIGUEZ MARQUES JOSE A	CT DE MAZARRON AL PU	30870	MAZARRON	02 30 2003 26989730	0703 0703	251,54
0521 07	70057780220	CARREÑO ORTIZ MANUEL	CL MIGUEL CORONEL	30813	LORCA	02 30 2003 26989831	0703 0703	251,54
0521 07	80159200668	PEREZ PEREZ MARIA ROSA	AV GENERALISIMO-RTE.	30740	PAGAN LO	02 30 2003 27290935	0703 0703	251,54
0521 07	80340572076	ROBLES MILLAN MARIANO	CL TODOSOL 181	30880	AGUILAS	02 30 2003 27003773	0703 0703	251,54
0521 07	80348723716	MARTINEZ PAREDES ANTONIO	CL RAMON Y CAJAL 20	30880	AGUILAS	02 30 2003 27003571	0703 0703	251,54
0521 07	80367114007	BANEGAS SALINAS JOSE JUA	CL SIERRA ESPUÑA 1	30500	MOLINA DE SE	02 30 2003 26973360	0703 0703	251,54
0521 07	80467943584	ESTEBAN YESTE SERGIO AGU	PP MARQUES DE CORVER	30002	MURCIA	02 30 2003 26740156	0703 0703	235,55
0521 07	110072188268	FRANCO FUENTES MANUEL	CL FRAILE 21	30880	AGUILAS	02 30 2003 27097440	0703 0703	251,54
0521 07	180043916859	MESAS ZUÑIGA PEDRO	CM PUENTE DEL CHAVO	30800	PULGARA	02 30 2003 27034893	0703 0703	251,54
0521 07	181004170473	SMEDEMA — EELKO LAMBER	PP DE PARRA 9	30880	AGUILAS	03 30 2003 27034792	0703 0703	251,54
0521 07	280201210124	GARCIA MAIQUEZ FRANCISO	CL PASEO CORVERA 18-	30002	MURCIA	02 30 2003 26834631	0703 0703	251,54
0521 07	280237230870	LOPEZ GUTIERREZ CONCEPCI	CL MARQUES 24	30170	MULA	03 30 2003 26904248	0703 0703	251,54
0521 07	280238643636	CASCALES SOLER JOSE	AV DE LA FAMA 32	30006	MURCIA	02 30 2003 26834934	0703 0703	251,54
0521 07	280283076912	FERRER PALLARES PAULINO	CL SIMON BOLIVAR 10	30430	CEHEGIN	02 30 2003 27002056	0703 0703	251,54
0521 07	280333188728	JIMENEZ LACALLE ANTONIO	CT CTRA DE TIÑOSA 31	30011	DOLORES LOS	02 30 2003 26769054	0703 0703	251,54
0521 07	280435307092	SALLAMA — MOHAMED	CN BADEN,6. LA PURIS	30010	MURCIA	02 30 2003 26836954	0703 0703	235,55
0521 07	280456661745	FERNANDEZ FERNANDEZ M AS	CL CARRERAS BAJAS 3	30400	CARAVACA DE	02 30 2003 27097238	0703 0703	251,54
0521 07	281019390417	ALVES MOREIRA ANTONIO	AV JUAN CARLOS I. RE	30800	LORCA	02 30 2003 27099662	0703 0703	251,54
0521 07	300028948485	ZABALA DIAZ DIEGO	CL CIUDAD JARDIN 9	30400	CARAVACA DE	02 30 2003 26991245	0703 0703	251,54
0521 07	300030771075	MARIN VEGA JOSE	CL PABLO VI S/N BL.1	30006	MURCIA	02 30 2003 26774613	0703 0703	251,54
0521 07	300032021971	SALAS LOPEZ GUILLERMO	AV LA VENDIMIA 21	30800	LORCA	03 30 2003 26991851	0703 0703	251,54
0521 07	300036684641	MORALES IBAÑEZ MARIANO	CT DE MURCIA 64	30170	MULA	02 30 2003 26980434	0703 0703	251,54
0521 07	300036706263	SANCHEZ JIMENEZ DOMINGO	PZ TEMPLARIOS 1	30400	CARAVACA DE	02 30 2003 26995487	0703 0703	251,54
0521 07	300037029700	QUIÑONERO NAVARRO SALVAD	CT AGUILAS	30813	LORCA	02 30 2003 26995689	0703 0703	251,54
0521 07	300037081432	LOPEZ FRUTOS ROMUALDO	CL AURORA 39	30150	ALBERCA LA	02 30 2003 26776633	0703 0703	251,54
0521 07	300037426285	UTRERAS FERNANDEZ RAMON	AV PRIMERO DE MAYO 1	30006	MURCIA	02 30 2003 26776936	0703 0703	251,54
0521 07	300038940903	ALCARAZ PAGAN ALVARO	CL RAMON GALLUD,2 1º	30003	MURCIA	02 30 2003 26776229	0703 0703	251,54
0521 07	300039859571	BALLESTER CERON ANA	CL PIO XII 5	30892	LIBRILLA	02 30 2003 26996194	0703 0703	251,54
0521 07	300041038426	BRAVO GIL JOSE	CL SAN DIEGO 4	30565	TORRES DE CO	03 30 2003 27178979	0703 0703	251,54
0521 07	300041258900	PONCE GARCIA JUAN	CT AGUILAS 242	30813	CAMPILLO	02 30 2003 26993770	0703 0703	251,54
0521 07	300041696915	GARCIA OTAZO ANTONIO	CL MARCHANTE 53	30520	JUMILLA	02 30 2003 26978515	0703 0703	251,54
0521 07	300041834533	LOPEZ ALCARAZ ANGEL	ZZ DIP DE PULGARA	30800	LORCA	02 30 2003 26993568	0703 0703	251,54
0521 07	300042627105	HERNANDEZ GARCIA FRANCIS	CL PALMERAL LA CONDO	30565	TORRES DE CO	02 30 2003 27180191	0703 0703	251,54
0521 07	300043144437	ROS PEREZ JOSE LUIS	CL BARITONO MARCOS R	30005	MURCIA	02 30 2003 26778451	0703 0703	251,54
0521 07	300043204960	FERNANDEZ MESEGUER ANTON	CL JUAN SERNA 13	30150	ALBERCA LA	03 30 2003 26778552	0703 0703	251,54
0521 07	300043344194	PEREZ MATEO FERMIN	CL BACHILLER JUMILLA	30520	JUMILLA	03 30 2003 26977404	0703 0703	251,54
0521 07	300045095652	MUÑOZ CARRILLO MANUEL	AV JUAN CARLOS I 71	30800	LORCA	03 30 2003 26994679	0703 0703	251,54
0521 07	300045758989	MARTINEZ SARABIA AURELIA	PG LOS VIENTOS-C/ F-	30565	TORRES DE CO	02 30 2003 27180696	0703 0703	251,54
0521 07	300046164369	LOPEZ SANCHEZ ANTONIO	CL INT.JORGE PALACIO	30003	MURCIA	02 30 2003 26783808	0703 0703	251,54
0521 07	300046195691	GALLEGO PEREZ JOSE	ZZ RESIDENCIAL LABRA	30880	AGUILAS	02 30 2003 26999430	0703 0703	251,54
0521 07	300046871156	ALCAINA PARRA ANDRES	CL ROSALES 35	30564	LORQUI	03 30 2003 26983767	0703 0703	251,54
0521 07	300046951382	ZAMORA GRACIA JOSE	CL VALENCIA 5	30003	MURCIA	02 30 2003 26780067	0703 0703	251,54
0521 07	300047244103	MARTINEZ JIMENEZ ANTONIO	CL REY CARLOS III 16	30880	AGUILAS	02 30 2003 26998824	0703 0703	251,54
0521 07	300048842781	SIMON UBEDA JAVIER	ZZ TIATA	30800	LORCA	03 30 2003 26997309	0703 0703	361,26
0521 07	300048969588	GARCIA MARTINEZ SALVADOR	CL EL ESCOBAR-LOS PI	30320	FUENTE ALAMO	03 30 2003 26874340	0703 0703	251,54
0521 07	300049009806	MOLINA MUÑOZ FRANCISCO	CL LUCERO 8	30880	AGUILAS	02 30 2003 26997410	0703 0703	251,54
0521 07	300049356780	NAVARRO ALCARAZ FERNANDO	CT DE MURCIA 64	30170	MULA	02 30 2003 27166552	0703 0703	251,54
0521 07	300049540878	SAEZ GARCIA JOSE LUIS	CL MARAVILLAS 22	30740	SAN PEDRO DE	02 30 2003 27297403	0703 0703	251,54

REG.	T./IDENTIF.	RAZON SOCIAL/NOMBRE	DIRECCION	C.P.	POBLACION	TD	NUM.RECLAMACION	PERIODO	IMPORTE
0521 07	300049881489	LOZANO MARTINEZ ROSARIO	AV TAIBILLA 34	30740	SAN PEDRO DE	03 30 2003	27297302	0703 0703	251,54
0521 07	300051854330	DONAT ORTUÑO JOSE ANTONI	PZ APOSTOLES 32	30001	MURCIA	03 30 2003	27194642	0703 0703	446,99
0521 07	300052483416	ELIAS SANCHEZ CATALINA	CL PORTUGAL 21	30565	TORRES DE CO	02 30 2003	27194945	0703 0703	251,54
0521 07	300052749255	GARCIA ALCARAZ DOLORES E	AV ARTERO GUIRAO 34	30740	SAN PEDRO DE	02 30 2003	27281841	0703 0703	251,54
0521 07	300052848376	ARNALDOS BERMUDEZ JUAN	CL F LAPUENTE SN	30565	TORRES DE CO	03 30 2003	27195551	0703 0703	251,54
0521 07	300054374916	GALINDO MARTINEZ MIGUEL	CL DEL CARMEN 2	30850	TOTANA	02 30 2003	27057226	0703 0703	251,54
0521 07	300054610443	ORTUÑO MONTOYA FRANCISCO	CL ESCRITOR FERNANDE	30001	MURCIA	02 30 2003	27192622	0703 0703	251,54
0521 07	300054703605	CRESPO BASTIDA JOSE ANTO	CL BUENOS AIRES 8	30011	MURCIA	02 30 2003	26811894	0703 0703	251,54
0521 07	300054807271	MATEO SAEZ ANTONIO	CL JESUS GARCIA CANA	30150	ALBERCA LA	02 30 2003	26811995	0703 0703	251,54
0521 07	300055061794	HERNANDEZ GOMEZ JOSE ANT	CL ALARCON 15	30006	PUENTE TOCIN	02 30 2003	26812201	0703 0703	251,54
0521 07	300055492436	MENDEZ REBOLLO JOSE	CL RAFAEL MENDEZ 7	30800	LORCA	02 30 2003	27058539	0703 0703	251,54
0521 07	300056232868	ROSIQUE PEREZ JOSE	CL R CARRATALA E GOL	30740	SAN PEDRO DE	02 30 2003	27281942	0703 0703	251,54
0521 07	300057366960	MUÑOZ ALCARAZ JOSE	CL FUENSANTA 41	30170	MULA	02 30 2003	26920214	0703 0703	251,54
0521 07	300058318065	FLORES QUIÑONERO JOAQUIN	CT DE AGUILAS	30800	TIATA	02 30 2003	27063690	0703 0703	251,54
0521 07	300058771945	MADRID NICOLAS JOSE	CL CARRIL FILOMENA 1	30006	PUENTE TOCIN	03 30 2003	26815433	0703 0703	251,54
0521 07	300058864093	CARRILERO MARTINEZ FRANC	CL TORRE IBAÑEZ	30010	MURCIA	02 30 2003	26815534	0703 0703	356,58
0521 07	300058953316	CHICLANO ORTEGA FRANCISC	CL SAUCE, 21	30740	SAN PEDRO DE	03 30 2003	27278710	0703 0703	251,54
0521 07	300059358995	ESPINOSA FERNANDEZ JOSE	CL MAYOR. BL 91-3º B	30150	ALBERCA LA	02 30 2003	26815837	0703 0703	251,54
0521 07	300059669803	MORALES LOPEZ RAMON	CL .MARTIN MORATA 1	30800	LORCA	02 30 2003	27060559	0703 0703	251,54
0521 07	300060962327	GARCIA AGUILERA JUAN	CL PRINCIPE ALFONSO	30800	LORCA	02 30 2003	27062074	0703 0703	251,54
0521 07	300062595159	SANCHEZ VERDU FEDERICO	CL VICTORIO 35	30003	MURCIA	02 30 2003	26816645	0703 0703	251,54
0521 07	300062864133	CASTEJON CARRASCO JULIAN	CL LAS BEATAS 35	30740	SAN PEDRO DE	02 30 2003	27275676	0703 0703	251,54
0521 07	300064177168	SANCHEZ LOPEZ PEDRO	ZZ LAS BARRACAS ORTI	30800	LORCA	02 30 2003	27079353	0703 0703	251,54
0521 07	300064593359	BRAVO JODAR DAMIAN	ZZ CAMPILLO CR FLOR	30800	LORCA	02 30 2003	27079252	0703 0703	251,54
0521 07	300065450191	GARCIA GOMEZ MARI CARMEN	CL ORILLA DEL RIO 12	30006	PUENTE TOCIN	03 30 2003	26816746	0703 0703	251,54
0521 07	300065695927	CONESA ROCA PEDRO JOSE	CL MIGUEL DE UNAMUNO	30204	CARTAGENA	03 30 2003	26846250	0703 0703	251,54
0521 07	300065699967	GARCIA HEREDIA RAMON	CL ALISIOS, 2	30320	FUENTE ALAMO	02 30 2003	26846351	0703 0703	251,54
0521 07	300065832636	IBAÑEZ SALMERON JOSE F	CL JERONIMO SANTA FE	30800	LORCA	02 30 2003	27078343	0703 0703	251,54
0521 07	300066386344	VALERO MARCO ANTONIO	CL LA REINA 12	30564	LORQUI	02 30 2003	26817453	0703 0703	251,54
0521 07	300066547911	MEDINA MARTINEZ JUAN JOS	CL LARGA 59	30195	ARCHIVEL	02 30 2003	27075919	0703 0703	251,54
0521 07	300067418584	ROBLEDILLO ROMERO EDUARD	CL INMACULADA 15	30880	AGUILAS	02 30 2003	27077434	0703 0703	251,54
0521 07	300067503359	PASTOR ROJAS VICENTE	CL QUINTANA_ENTLO 6	30880	AGUILAS	02 30 2003	27076727	0703 0703	251,54
0521 07	300068032112	MAYOR SANCHEZ JOSE	CL ANTONIO TOBAÑO 86	30565	TORRES DE CO	02 30 2003	27228590	0703 0703	251,54
0521 07	300068200244	GARCIA CONDE FRANCISCO	CM VIEJO	30150	ALBERCA LA	02 30 2003	26787545	0703 0703	251,54
0521 07	300068297648	CARCELES DIAZ FRANCISCO	CO COLONIA DE SAN MA	30150	ALBERCA LA	02 30 2003	26787646	0703 0703	251,54
0521 07	300068534185	GARCIA CABALLERO JUAN	CM DE LA FUENTE 15	30530	CIEZA	02 30 2003	26935469	0703 0703	251,54
0521 07	300068695045	SOTO CARRASCO FRANCISCO	CT AGUILAS 32	30813	LORCA	02 30 2003	27050960	0703 0703	251,54
0521 07	300068761430	MOYA SERRAHIMA JOSE MARI	CL RUVIRA 10	30800	LORCA	02 30 2003	27051061	0703 0703	251,54
0521 07	300069293415	CLEMENTE RANEA PEDRO	CT PANTANO DE PUENTE	30800	LORCA	02 30 2003	27052172	0703 0703	410,24
0521 07	300069667570	LOPEZ MARIN ANGEL	CL MARIN MENU 5	30880	AGUILAS	03 30 2003	27052576	0703 0703	251,54
0521 07	300069927854	DIAZ GARCIA FRANCISCO	CN CASTEJON	30800	PULGARA	02 30 2003	27052980	0703 0703	251,54
0521 07	300070224918	VERDU LOPEZ JULIAN	CL CANALEJAS 155	30520	JUMILLA	03 30 2003	26932136	0703 0703	251,54
0521 07	300070487525	GONZALEZ MENDEZ FRANCISC	ZZ OLMOS DE MORA-CAS	30878	MARCHENA	02 30 2003	27049546	0703 0703	251,54
0521 07	300070580986	ALCARAZ MULA JOSE	TR CAMINO VIEJO DEL	30800	LORCA	02 30 2003	27049445	0703 0703	251,54
0521 07	300070697689	ASENSIO MONTALBAN FERMIN	CL CANALEJAS 16	30880	AGUILAS	02 30 2003	27048435	0703 0703	251,54
0521 07	300070751445	RUIZ CABEZA ANTONIO	CL SANTA ISABEL 43	30430	CEHEGIN	02 30 2003	27154428	0703 0703	251,54
0521 07	300070958276	GONZALEZ ORTEGA JAIME	CL MIGUEL CERVANTES	30880	AGUILAS	03 30 2003	27048637	0703 0703	251,54
0521 07	300070977474	RIVAS PASCUAL PEDRO	CT MURCIA 14	30170	MULA	03 30 2003	26931732	0703 0703	251,54
0521 07	300071422159	GARCIA NICOLAS JESUS	CR MORENOS 12	30006	PUENTE TOCIN	03 30 2003	26790272	0703 0703	251,54
0521 07	300071553313	ABELLAN TOMAS LORENZO	ZZ FUENTE DEL PINO 5	30520	JUMILLA	02 30 2003	26933348	0703 0703	251,54
0521 07	300071663851	LIRON RUIZ VICTOR	ZZ DIP.TORRECILLA,MO	30800	LORCA	02 30 2003	27050152	0703 0703	251,54
0521 07	300072173709	SANCHEZ CARRILLO SANTOS	CL ALHAMBRA 39	30564	LORQUI	02 30 2003	26934560	0703 0703	251,54
0521 07	300072778341	GARCIA MARTINEZ JOSE	ZZ CARRIL DE LA PARA	30010	MURCIA	02 30 2003	26804016	0703 0703	251,54
0521 07	300072839571	PEREZ LOPEZ JOSE	CL RAMON Y CAJAL 19	30400	CARAVACA DE	02 30 2003	27054903	0703 0703	251,54
0521 07	300073516450	OLIVARES GILAR PEDRO JOS	CL ORTEGA Y GASSET 1	30520	JUMILLA	02 30 2003	26923345	0703 0703	251,54
0521 07	300074334482	INIESTA GONZALEZ LUIS MI	CL SEVERO OCHOA 7	30500	MOLINA DE SE	02 30 2003	27199894	0703 0703	251,54

REG.	T./IDENTIF.	RAZON SOCIAL/NOMBRE	DIRECCION	C.P.	POBLACION	TD	NUM.RECLAMACION	PERIODO	IMPORTE
0521 07	300074344990	MORALES RUIZ JOSE	ZZ ESCUCHA VTA CEFER	30800	LORCA	02 30 2003	27056216	0703 0703	251,54
0521 07	300074756636	HARILLO CORREA JOSEFA	CL MOLINA DE SEGURA,	30740	SAN PEDRO DE	02 30 2003	27281033	0703 0703	251,54
0521 07	300074824839	PEREZ QUIÑONERO DOMINGO	ZZ DIPUTACION PULGAR	30800	PULGARA	02 30 2003	27055004	0703 0703	251,54
0521 07	300074841714	SANCHEZ RODRIGUEZ FELICI	CL DOLORES, SAN DIEG	30800	LORCA	02 30 2003	27082585	0703 0703	251,54
0521 07	300074900621	SANCHEZ MOYA PEDRO	CL SOR EVARISTA 7	30400	CARAVACA DE	03 30 2003	27057125	0703 0703	251,54
0521 07	300075778166	SIMON SANCHEZ BARTOLOME	CL REY CARLOS III 14	30880	AGUILAS	03 30 2003	27054091	0703 0703	251,54
0521 07	300076079876	NAVARRO FERNANDEZ BLAS	CL FUENSANTA 28	30170	MULA	03 30 2003	26945270	0703 0703	251,54
0521 07	300076093014	LIZA ALCARAZ GINES	CL ALMERIA 16	30565	TORRES DE CO	02 30 2003	27230109	0703 0703	251,54
0521 07	300076107562	MUÑOZ LOPEZ FRANCISCO JO	CL ERICAS 10	30004	MURCIA	03 30 2003	27132196	0703 0703	251,54
0521 07	300076489401	GOMEZ AGUIRRE ROSA	CL HERRERIAS (LA Vlñ	30800	LORCA	02 30 2003	27073693	0703 0703	235,55
0521 07	300076734325	MARTINEZ SEGURA LAZARO	CL PREDICADOR JUAN A	30800	LORCA	02 30 2003	27071976	0703 0703	251,54
0521 07	300077015625	RODRIGUEZ PEDRO FRANCISC	PG INDUSTRIAL COTO S	30565	TORRES DE CO	03 30 2003	27224449	0703 0703	251,54
0521 07	300077484053	ARACIL GOMEZ JUAN ANTONI	CL BARRENQUETE 66	30150	ALBERCA LA	02 30 2003	26824426	0703 0703	251,54
0521 07	300077511032	MARTINEZ CANALES M LOURD	AV EUROPA 4	30800	LORCA	02 30 2003	27075515	0703 0703	251,54
0521 07	300077709577	NAVARRO MARTINEZ MIGUEL	CL REY CARLOS III-ED	30880	AGUILAS	02 30 2003	27074808	0703 0703	251,54
0521 07	300077890847	ORTEGA GONZALEZ ANA MARI	CL ALMENARA 6	30004	MURCIA	02 30 2003	27131186	0703 0703	251,54
0521 07	300078391308	PEREZ PEREZ ANTONIO	CL RAMON Y CAJAL 1	30700	TORRE PACHEC	02 30 2003	26847563	0703 0703	251,54
0521 07	300078561056	HERNANDEZ GARCIA GINES	CL DE LOS INCAS 1	30850	TOTANA	02 30 2003	27074000	0703 0703	251,54
0521 07	300078780722	DIAZ IBAÑEZ PEDRO	AP DE CORREOS, 113	30520	JUMILLA	03 30 2003	26908793	0703 0703	251,54
0521 07	300078940871	GUARDIOLA ARAGONES LUCIA	CL CASTELLON 6	30006	MURCIA	02 30 2003	26821493	0703 0703	251,54
0521 07	300079154271	CRUZ SOLER PEDRO JOSE	CL MUÑOZ DE LA PEÑA	30005	MURCIA	02 30 2003	27148465	0703 0703	251,54
0521 07	300079280068	MARTINEZ RAEL JUANA	AL RAFAEL MENDEZ 3	30800	LORCA	02 30 2003	27047223	0703 0703	251,54
0521 07	300079497714	ESCOBAR MARCO FRANCISCA	CL LA REINA 12	30564	LORQUI	02 30 2003	26936176	0703 0703	251,54
0521 07	300080370310	PEREZ PEREZ FRANCISCO	CL SEVILLA. ESPINARD	30100	MURCIA	02 30 2003	27210103	0703 0703	251,54
0521 07	300080850054	RUIZ CABALLERO ELISA FRA	CL LUIS FONTES PAGAN	30003	MURCIA	03 30 2003	26790878	0703 0703	251,54
0521 07	300080905729	GIMENEZ FERNANDEZ ANTONI	CL JERONIMO SANTA FE	30800	LORCA	02 30 2003	27045405	0703 0703	251,54
0521 07	300081147724	NAJI — LEBDAOVI	CL PRINCIPE 27	30565	TORRES DE CO	02 30 2003	27210709	0703 0703	251,54
0521 07	300081278874	ABELLAN CARBONELL MANUEL	CL PINTOR SOBEJANO 1	30004	MURCIA	02 30 2003	27151701	0703 0703	251,54
0521 07	300081658184	PEREA REVERTE ANGEL	CL ALBURQUERQUE 8	30800	LORCA	03 30 2003	27048132	0703 0703	251,54
0521 07	300082123885	MAAROUFI — MOHAMED	CL CHARCO 43	30800	LORCA	02 30 2003	27040957	0703 0703	251,54
0521 07	300082261204	PASTOR ARIAS MARIA	CT RAIGUERO FINCA CU	30850	TOTANA	02 30 2003	27041260	0703 0703	251,54
0521 07	300082264234	MBOUP — CHEIKH	CL CORDOBA, CTRA. CA	30800	LORCA	02 30 2003	27083494	0703 0703	251,54
0521 07	300082359820	MURCIA SANCHEZ JUAN ANTO	CL ANTONIO MACHADO 2	30011	DOLORES LOS	02 30 2003	26798760	0703 0703	251,54
0521 07	300082492889	SERRANO PASTOR JOSE LUIS	CL PABLO VI 5	30006	MURCIA	03 30 2003	26832611	0703 0703	251,54
0521 07	300082666277	ZAMORA SANCHEZ MAGDALENA	CT MURCIA 40	30430	CEHEGIN	03 30 2003	27042270	0703 0703	251,54
0521 07	300082693256	GARCIA NOGUERA JOSE	AV LA FAMA 15	30006	MURCIA	02 30 2003	26799568	0703 0703	251,54
0521 07	300083153200	CARMONA PEREZ AGUSTIN	CL JACINTO BENAVENTE	30880	AGUILAS	02 30 2003	27043280	0703 0703	251,54
0521 07	300083478148	CARRILLO MORENO CRISTINA	CL SANTA GERTRUDIS 4	30530	CIEZA	02 30 2003	26940826	0703 0703	251,54
0521 07	300083576663	BERNABE CELDRAN FRANCISC	CL MEDITERRANEO 78	30110	CABEZO DE TO	02 30 2003	27203837	0703 0703	251,54
0521 07	300083752576	TORTOSA GARRIDO FRANCISC	CL CARMEN CONDE ED.V	30011	MURCIA	02 30 2003	26795831	0703 0703	251,54
0521 07	300083811382	GARCIA GARCIA PASCUAL	CL ALHAMBRA 37	30564	LORQUI	03 30 2003	26941533	0703 0703	251,54
0521 07	300084366306	LOPEZ MONTESINOS GUSTAVO	CL GOMEZ CORTINA 7	30005	MURCIA	03 30 2003	27156852	0703 0703	251,54
0521 07	300084400658	GAMBIN CASTELLO MANUEL M	AV INTENDENTE JORGE	30003	MURCIA	02 30 2003	26796942	0703 0703	251,54
0521 07	300084728539	GONZALEZ PUCHE PASCUAL	CL MARTIN GUARDIOLA,	30520	JUMILLA	03 30 2003	26943351	0703 0703	251,54
0521 07	300084868480	PEREZ ESPAÑA JUAN CARLOS	CL DR. FERNANDEZ VER	30565	TORRES DE CO	02 30 2003	26943654	0703 0703	396,67
0521 07	300085169382	LOPEZ FERNANDEZ LUIS	AV LIBERTAD 2	30430	CEHEGIN	03 30 2003	27070764	0703 0703	251,54
0521 07	300085383287	ANGULO ROVIRA ANTONIO	CL MARIA AGUSTINA -	30800	LORCA	02 30 2003	27070360	0703 0703	251,54
0521 07	300085445430	GARCIA ANDREO JUAN ANTON	AV CONSTITUCION EDF.	30870	MAZARRON	02 30 2003	27070057	0703 0703	235,55
0521 07	300085492213	PADILLA GUEVARA PEDRO	AV JUAN CARLOS I,EDF	30800	LORCA	03 30 2003	27085215	0703 0703	251,54
0521 07	300085994690	GUARDIOLA HERNANDEZ DESI	CL POSITO 12	30520	JUMILLA	02 30 2003	26914756	0703 0703	251,54
0521 07	300086213245	MOLTO ALDORS MANUEL	CL TRIUNFO 2	30003	MURCIA	02 30 2003	26826951	0703 0703	251,54
0521 07	300086418258	MARTINEZ RUIZ ANTONIO	CL WSSELL DE GUIMBAR	30203	CARTAGENA	02 30 2003	26826648	0703 0703	251,54
0521 07	300086800396	RODRIGUEZ HERRERO MIGUEL	CL ROSALES 16	30520	JUMILLA	02 30 2003	26915160	0703 0703	251,54
0521 07	300087372191	RODA ANDUJAR PEDRO	CL VALENCIA 3	30740	SAN PEDRO DE	02 30 2003	27271232	0703 0703	251,54
0521 07	300087384824	MARTINEZ CONESA JOAQUIN	AV CONSTITUCION 12	30009	GUADALUPE	03 30 2003	27135129	0703 0703	251,54
0521 07	300087449690	VALLEJO RUIZ RICARDO MAN	CL SAN SEBASTIAN 2	30880	AGUILAS	03 30 2003	27085114	0703 0703	251,54

REG.	T./IDENTIF.	RAZON SOCIAL/NOMBRE	DIRECCION	C.P.	POBLACION	TD	NUM.RECLAMACION	PERIODO	IMPORTE
0521 07	300087465454	SANCHEZ QUIÑONERO ANGUST	ZZ CAMPILLO CR. AGU	30813	LORCA	02 30 2003	27068946	0703 0703	251,54
0521 07	300087939643	CARRILLO LOPEZ ANUNCIACI	CL ALHAMBRA 37	30564	LORQUI	02 30 2003	26913443	0703 0703	251,54
0521 07	300088471931	PEREZ PUENTENUEVA JOSE C	CL PENTE GIMENO 4	30800	LORCA	03 30 2003	27039442	0703 0703	251,54
0521 07	300088793445	GARCIA MATEOS MANUEL	AL CERVANTE 5	30800	LORCA	03 30 2003	27039240	0703 0703	251,54
0521 07	300088932477	LABORDA FRUTOS JOSE	CL RONDA DE GARAY 16	30003	MURCIA	02 30 2003	26800881	0703 0703	251,54
0521 07	300089354732	MUÑOZ ARRIBAS MARIA CARM	CR PACHECO 2	30550	ABARAN	02 30 2003	26940725	0703 0703	251,54
0521 07	300089480428	GUEVARA SANCHEZ ISABEL	ZZ DIP. PULGARA-PLAN	30800	LORCA	02 30 2003	27037523	0703 0703	251,54
0521 07	300089539739	MARIN CABALLERO FRANCISC	PQ DE LA CUBANA	30840	ALHAMA DE MU	03 30 2003	27037422	0703 0703	251,54
0521 07	300089896619	CANTON PALAZON JOSE VICE	CL RONDA GARAY 17	30003	MURCIA	02 30 2003	26803006	0703 0703	251,54
0521 07	300090300177	MARTINEZ LOPEZ ANTONIO J	CL ALMENARA 14	30004	MURCIA	02 30 2003	27161296	0703 0703	251,54
0521 07	300090548236	SAURA LOPEZ CESAR	CL SAAVEDRA FAJARDO	30150	ALBERCA LA	02 30 2003	26802602	0703 0703	251,54
0521 07	300091183685	GARCIA CASCALES CONRADO	CL LA CORUÑA, 4	30740	SAN PEDRO DE	02 30 2003	27289420	0703 0703	251,54
0521 07	300091493176	FERNANDEZ MARTINEZ J MAN	CL GRAN VIA 21	30430	CEHEGIN	02 30 2003	27040250	0703 0703	251,54
0521 07	300091864709	TUDELA SANCHEZ MARIA ISA	CL TETUAN,EDF CALDER	30800	LORCA	02 30 2003	27064296	0703 0703	251,54
0521 07	300092373351	ZARCO GARCIA JUAN FERNAN	CL TIO CAYETANO 6	30430	CEHEGIN	02 30 2003	27067128	0703 0703	251,54
0521 07	300092488337	SANCHEZ SOTO CONCEPCION	CM CAMPAMENTO 19	30815	TERCIA	03 30 2003	27067229	0703 0703	251,54
0521 07	300092632221	MARTINEZ HERRERO MANUEL	CL SAGASTA 20	30005	MURCIA	02 30 2003	27136644	0703 0703	251,54
0521 07	300092691128	LOPEZ CARRASCO ALBERTO	CL RAMBLAS 26	30880	AGUILAS	02 30 2003	27066623	0703 0703	251,54
0521 07	300092766001	GIL VIDAL ANTONIO	AV DEL PROGRESO 11	30012	BARRIO DEL P	02 30 2003	26829375	0703 0703	251,54
0521 07	300093273532	SANCHEZ GARCIA JOSE FRAN	CL FRANCISCO CARAVAC	30600	ARCHENA	03 30 2003	26944462	0703 0703	251,54
0521 07	300093513507	PALACIOS VARGAS ANA	CL VINADEL 3	30004	MURCIA	02 30 2003	27138260	0703 0703	251,54
0521 07	300093673252	ALBENTOSA GIL ANTONIO	CL LAS MORERAS 35	30564	LORQUI	03 30 2003	27230715	0703 0703	251,54
0521 07	300094096618	ORTUÑO BASTIDA FRANCISCO	CL CAMINO DEL BADEN	30152	ALJUCER	03 30 2003	27123308	0703 0703	251,54
0521 07	300094665480	BAHJAQUI — MOHAMED	CL CAMPO VERDE BARRI	30010	MURCIA	02 30 2003	26741974	0703 0703	251,54
0521 07	300094773291	GRACIA CEBALLOS FERNANDO	CM DEL BADEN 119	30168	ERA ALTA	02 30 2003	18077955	0203 0703	1.509,25
0521 07	300095108246	CANO CORBALAN MARIA ANGE	AV DE LA SALUD-EDF.	30800	LORCA	02 30 2003	27092689	0703 0703	251,54
0521 07	300095234548	PINAR PEREZ JOSE MARIA	CL CTRA.DEL PALMAR 9	30570	BENIAJAN	02 30 2003	26742277	0703 0703	251,54
0521 07	300901653445	BALLESTA LORENTE JUAN	CL MUñOZ CALERO 4	30880	AGUILAS	02 30 2003	27089962	0703 0703	251,54
0521 07	301000055857	TOMAS MARTINEZ ANA BELEN	CL FEDERICO Gª LORCA	30520	JUMILLA	02 30 2003	26972249	0703 0703	251,54
0521 07	301000064850	ELBARNAOUI — RAHAL	CL EULOGIO PERIAGO 4	30800	LORCA	02 30 2003	27089154	0703 0703	251,54
0521 07	301000081826	NGON — DIOP	CL FUENSANTA, BAJO 8	30100	MURCIA	02 30 2003	27250216	0703 0703	251,54
0521 07	301000290071	DRAME — ABDOU AZIZ	CL FUENSANTA (ESPIN	30100	MURCIA	02 30 2003	27249812	0703 0703	251,54
0521 07	301000585418	MILLAN GONZALEZ SOCORRO	CL ALBAñILERIA - «LA	30800	LORCA	02 30 2003	27090972	0703 0703	251,54
0521 07	301001014844	INIESTA BAEZA JUAN CARLO	PZ SAN GINES 4	30005	MURCIA	02 30 2003	27125530	0703 0703	251,54
0521 07	301001574010	ALEDO RUBIO JUAN JOSE	CL ANTONIO PEñALVER,	30006	PUENTE TOCIN	02 30 2003	26740560	0703 0703	251,54
0521 07	301001721530	SALCEDO RODRIGUEZ PEDRO	CT MURCIA	30400	CARAVACA DE	03 30 2003	27012362	0703 0703	251,54
0521 07	301001905628	KHAYALI — MOULOUD	CL EULOGIO PERIAGO 4	30800	LORCA	02 30 2003	27011251	0703 0703	251,54
0521 07	301002082652	PEÑALVER ROMERO PRIMO TO	CL SERRANO 9	30740	SAN PEDRO DE	03 30 2003	27269010	0703 0703	251,54
0521 07	301002207540	ABELLANEDA MARTINEZ ROSA	CT HINOJAR	30816	HOYA LA	03 30 2003	27012564	0703 0703	251,54
0521 07	301002832885	MOUSSAID — MY LARBI	CM BADEN, BARRIOMAR	30010	MURCIA	02 30 2003	26752179	0703 0703	235,55
0521 07	301003040427	PARRAGA ALBACETE FRANCIS	CL SAN ANTONIO 129	30850	TOTANA	02 30 2003	27008625	0703 0703	251,54
0521 07	301003534622	TANTALEAN VASQUEZ DOMING	CL BOCIO 6	30004	MURCIA	03 30 2003	27118456	0703 0703	251,54
0521 07	301003729935	GARCIA FERNANDEZ JUANA	CL ARANJUEZ-EDIF.MAD	30740	SAN PEDRO DE	02 30 2003	27266986	0703 0703	251,54
0521 07	301003850981	RUBIO FUERTES MARIA INMA	CL CERAMICA 30	30850	TOTANA	02 30 2003	27010342	0703 0703	251,54
0521 07	301003884428	DIAZ CAMPO DIAZ MARIA IS	CL LUGO, 2	30740	SAN PEDRO DE	02 30 2003	27267895	0703 0703	251,54
0521 07	301004238375	SALINERO SANCHEZ MANUEL	CL REDON 8	30800	LORCA	02 30 2003	27010039	0703 0703	251,54
0521 07	301004283744	ARCIS RAYA MARIA DOLORES	ZZ URB.LOS RECTORES,	30100	MURCIA	03 30 2003	27242536	0703 0703	251,54
0521 07	301005180083	GARCIA SAURA FERNANDO	AV CONSTITUCION 185	30870	MAZARRON	03 30 2003	27020648	0703 0703	251,54
0521 07	301005638815	BASTIDA RUIZ JUAN ANTONI	CT SANTA CATALINA 16	30151	SANTO ANGEL	02 30 2003	26762384	0703 0703	251,54
0521 07	301005942646	MOMPEAN PEREZ GUSTAVO	PZ ENTREJARDINES	30005	MURCIA	03 30 2003	27110877	0703 0703	367,39
0521 07	301005956285	MOLINA BELMONTE FRANCISC	CR DE LOS MORENOS 8	30006	PUENTE TOCIN	02 30 2003	26762081	0703 0703	251,54
0521 07	301006409155	ROCHDI — AHMED	CL BALLESTA 1	30400	CARAVACA DE	02 30 2003	27021355	0703 0703	251,54
0521 07	301006562739	NAVARRO GUZMAN JOSE	CL PASOS DE SANTIAGO	30005	MURCIA	02 30 2003	27110574	0703 0703	251,54
0521 07	301007156055	BERMEJO CRUZ JUAN JOSE	CL DISTRITO I 23	30520	JUMILLA	02 30 2003	26967906	0703 0703	251,54
0521 07	301007382690	RUIZ LUCAS ENRIQUE	CL JOSE MALAGUER 6	30002	MURCIA	02 30 2003	15226559	0103 0103	251,54
0521 07	301007382690	RUIZ LUCAS ENRIQUE	CL JOSE MALAGUER 6	30002	MURCIA	02 30 2003	17791908	0203 0203	251,54

REG.	T./IDENTIF.	RAZON SOCIAL/NOMBRE	DIRECCION	C.P.	POBLACION	TD	NUM.RECLAMACION	PERIODO	IMPORTE
0521 07	301007382690	RUIZ LUCAS ENRIQUE	CL JOSE MALAGUER 6	30002	MURCIA	02 30 2003	22120330	0303 0303	251,54
0521 07	301007382690	RUIZ LUCAS ENRIQUE	CL JOSE MALAGUER 6	30002	MURCIA	02 30 2003	23142870	0403 0403	251,54
0521 07	301007382690	RUIZ LUCAS ENRIQUE	CL JOSE MALAGUER 6	30002	MURCIA	02 30 2003	24177841	0503 0503	251,54
0521 07	301007382690	RUIZ LUCAS ENRIQUE	CL JOSE MALAGUER 6	30002	MURCIA	02 30 2003	25268786	0603 0603	251,54
0521 07	301007382690	RUIZ LUCAS ENRIQUE	CL JOSE MALAGUER 6	30002	MURCIA	02 30 2003	26760061	0703 0703	251,54
0521 07	301008480006	ABDELGHAFOR — HACHOMA	CL CANALICA 11	30400	CARAVACA DE	03 30 2003	27024890	0703 0703	251,54
0521 07	301008584985	DIENG — BABACAR	CL MAYOR 160	30006	MURCIA	02 30 2003	26758950	0703 0703	251,54
0521 07	301008623684	MALDONADO GARCIA ANA MAR	AV JUAN VIñEGLA 29	30170	MULA	02 30 2003	26967195	0703 0703	251,54
0521 07	301008747966	MORENO FRANCO ANTONIO	CL AMISTAD DUPLEX 9	30011	DOLORES LOS	03 30 2003	26760667	0703 0703	251,54
0521 07	301008850222	LOPEZ MARTINEZ SOLEDAD	CL JERONIMO SANTA FE	30800	LORCA	03 30 2003	27019537	0703 0703	251,54
0521 07	301010219942	GOMEZ RIQUELME DANIEL	CL DOCTOR GIMENO BAD	30800	LORCA	02 30 2003	27016103	0703 0703	251,54
0521 07	301010572778	ORTEGA RUIZ LAZARO	AV EUROPA. EDIF MOND	30800	LORCA	02 30 2003	27016305	0703 0703	251,54
0521 07	301010596525	MIRAS SOLER CATALINA	CL JACINTO BENAVENTE	30880	AGUILAS	02 30 2003	27016204	0703 0703	251,54
0521 07	301012426185	HATO HASTE SONIA	CL BAILEN,4 ESPINARD	30100	MURCIA	02 30 2003	27236573	0703 0703	251,54
0521 07	301012530764	CAMPUZANO SEVILLA MIGUEL	CL RONDA DE GARAY 12	30003	MURCIA	02 30 2003	26765317	0703 0703	251,54
0521 07	301015270208	SANCHEZ — JEAN SIMON	CL CORAZON DE JESUS	30892	LIBRILLA	02 30 2003	27004682	0703 0703	251,54
0521 07	301020675835	VUJICIC — BOBAN	CL PANTANO ALFONSO X	30740	PAGAN LO	02 30 2003	27270727	0703 0703	251,54
0521 07	301021612590	RAMIREZ CHACON MARIA JOS	CL POSTIGOS 19	30170	MULA	02 30 2003	26951940	0703 0703	251,54
0521 07	301021730004	GONZALEZ GONZALEZ MARTIN	CL JUAN MORENO 2	30800	LORCA	02 30 2003	27086427	0703 0703	251,54
0521 07	301022402536	SMITH FERNANDEZ KEILA JO	CL PRINCIPE DE ASTUR	30170	MULA	03 30 2003	26951334	0703 0703	251,54
0521 07	301022562382	PICO RUIZ MAGALI JACQUEL	CL VICTORIO 16	30003	MURCIA	02 30 2003	26748947	0703 0703	251,54
0521 07	301023565223	MARTINEZ MARIN JOSE ANTO	CM DE LOS PINOS 160	30570	SAN JOSE DE	02 30 2003	26749654	0703 0703	251,54
0521 07	301024341223	DIAZ MOLINA MIGUEL ANGEL	CL JOSE ANTONIO 74	30565	TORRES DE CO	02 30 2003	27246475	0703 0703	251,54
0521 07	301024365572	MARTINEZ CASAMAYOR JUAN	CL FRANCISCO PAREDES	30006	PUENTE TOCIN	02 30 2003	26750462	0703 0703	251,54
0521 07	301024512183	PASTOR MARTINEZ PEDRO MA	CL PANTANO ALFONSO X	30740	SAN PEDRO DE	03 30 2003	27263148	0703 0703	251,54
0521 07	301024997688	ESPIÑEIRA DIAZ DE ARGAND	CL JESUS Y MARIA 12	30530	CIEZA	02 30 2003	26953657	0703 0703	251,54
0521 07	301025034569	GONZALEZ ARAGON FRANCISC	AV PIO BAROJA,4-6º A	30011	MURCIA	03 30 2003	26750664	0703 0703	251,54
0521 07	301025148242	GONZALEZ GARCIA MARIA AN	AV DE LA CONSTITUCIO	30550	ABARAN	02 30 2003	26953455	0703 0703	251,54
0521 07	301025790260	CORONEL TAPIA ANA	CL MONTE PIO 1	30530	CIEZA	02 30 2003	26953051	0703 0703	251,54
0521 07	301025805014	GONZALEZ FERNANDEZ RAUL	ZZ CANARA 24	30439	CEHEGIN	03 30 2003	27033075	0703 0703	251,54
0521 07	301025895041	MOROTE MARCO DAVID	CL ASPERILLAS 62	30880	AGUILAS	02 30 2003	27033277	0703 0703	251,54
0521 07	301026852715	ALCARAZ GOMEZ JUAN JOSE	CL LOS SAEZ 86	30740	SAN PEDRO DE	02 30 2003	27261229	0703 0703	235,55
0521 07	301027076421	GONZALEZ GALLEGO GINES	CL MIGUEL DE CERVANT	30880	AGUILAS	02 30 2003	27088245	0703 0703	251,54
0521 07	301028008732	USHAKOV — RUSLAN	CL ESTAMBUL 35	30740	SAN PEDRO DE	02 30 2003	27261330	0703 0703	251,54
0521 07	301030955209	FERREIRA PEREIRA ANA ISA	CL GRAN VIA 22	30180	BULLAS	02 30 2003	26950526	0703 0703	251,54
0521 07	301031038364	BOUFOUNSS — HANAN	AV PROGRESO.BAR VICT	30012	BARRIO DEL P	02 30 2003	26745109	0703 0703	251,54
0521 07	301034400123	ANTOLINOS GUTIERREZ DANI	CL FELIX RGUEZ DE LA	30011	MURCIA	02 30 2003	26746624	0703 0703	188,65
0521 07	301035567355	GONZALEZ DOMINGUEZ MARIA	CL JERONIMO DE RODA	30005	MURCIA	02 30 2003	27104211	0703 0703	251,54
0521 07	301036016585	BRITO NODAL ALINA MARIA	CL FUENTE ASCOY PARC	30530	CIEZA	02 30 2003	26948203	0703 0703	251,54
0521 07	301036169462	MORENILLA GIGANTE JOSE F	CT MORATALLA 65	30400	CARAVACA DE	02 30 2003	27029439	0703 0703	251,54
0521 07	301036587269	FANTINO — NICOLAS	CL LOPE DE VEGA-DUPL	30150	ALBERCA LA	03 30 2003	26747129	0703 0703	251,54
0521 07	301038720764	NOBLE — ALISTAIR JAMES	CL TORRE CABALLOS	30860	PUERTO DE MA	02 30 2003	27031459	0703 0703	251,54
0521 07	301039444426	DUTTON — STEVEN BARRY	LG LAS TEJERAS, 64	30320	FUENTE ALAMO	02 30 2003	26892124	0703 0703	251,54
0521 07	430047701132	CACERES CURTO DANIEL	CM DE VERA 60	30800	LORCA	03 30 2003	26990336	0703 0703	251,54
0521 07	460124779184	CALDERON BALLESTER JOSE	CL LA ACEñA 2	30564	LORQUI	02 30 2003	26973562	0703 0703	251,54
0521 07	460126386758	BAYONA BAUSET FRANCISCA	CL ACEñA 2	30564	LORQUI	02 30 2003	26973461	0703 0703	251,54
REGIMEN 06 R.ESPECIAL AGRARIO CUENTA AJENA									
0611 07	20027279485	SANCHEZ FERNANDEZ SEGUND	CL LA OYUELA	30400	PRADOS LOS	02 30 2003	20118086	1102 1202	121,58
0611 07	21000981764	CARDENAS CORREA JORGE ED	CL ESPAÑA 45	30510	YECLA	03 30 2003	19357345	0402 1202	297,74
0611 07	21008070848	JIMENEZ FLORES LUIS ANTO	CL JUAN MANCEBON 29	30520	JUMILLA	02 30 2003	19359567	0702 1202	446,62
0611 07	21008606570	BAROUDY — HALIMA	CL COLMENARICO 16	30800	LORCA	02 30 2003	20116571	0102 1202	893,23
0611 07	21008861804	GONZAGA JARAMILLO HOVER	CL ALTOS DE STO. DOM	30170	MULA	02 30 2003	19358557	0102 1202	893,23
0611 07	21008971433	CASTILLO — VICTOR ANTO	CL CANTARERIA 64	30520	JUMILLA	02 30 2003	19360577	1002 1202	191,05
0611 07	21009245861	ORDOÑEZ MORILLO WASHINTO	CL PALACIOS 22	30850	TOTANA	02 30 2003	20115056	0102 1202	521,05

REG.	T./IDENTIF.	RAZON SOCIAL/NOMBRE	DIRECCION	C.P.	POBLACION	TD	NUM.RECLAMACION	PERIODO	IMPORTE
0611 07	21010114013	ORDOÑEZ ESPINOSA CARMEN	CL JARDINEROS 16	30800	LORCA	02 30 2003	20720092	0402 0502	148,87
0611 07	21010261937	SAHRAOUI — CHAOUNI	ZZ CAZALLA	30800	CAZALLA	02 30 2003	20720294	1002 1202	181,13
0611 07	30043281434	GANDIA RAMOS PEDRO	CL VISTA ALEGRE 24	30520	JUMILLA	02 30 2003	19351079	0202 1202	818,80
0611 07	30058007246	VALLADARES GIMENEZ MATIL	CL CEREZO 2 BO CONDO	30565	TORRES DE CO	02 30 2003	21199537	1102 1202	148,87
0611 07	30068435453	MARTINEZ CANTO RAMON	CL HOSPITAL 52	30510	YECLA	02 30 2003	19352190	1002 1102	148,87
0611 07	30083545932	NAVARRO TOMAS MARIA CARM	CL LA ALQUERIA 90	30520	JUMILLA	02 30 2003	19353002	0602 1202	521,05
0611 07	30107729345	MARIN MARTIN JAIME FRANC	AL RAMON Y CAJAL, ED	30800	LORCA	02 30 2003	20721510	0302 1202	669,92
0611 07	31005645832	MARTINEZ MARTINEZ SANTOS	CL LIBERTAD, 20	30740	SAN PEDRO DE	02 30 2003	21246623	0102 0302	223,31
0611 07	31006074046	FERNANDEZ OLIAS MARIA PI	CL ANGEL MARIA DE LE	30880	AGUILAS	02 30 2003	19686741	0102 1202	893,23
0611 07	31007716982	DIEZ GONZALEZ MARIA ANGE	CL PANTANO DEL TALAB	30740	SAN PEDRO DE	02 30 2003	21244401	0102 1202	893,23
0611 07	31012434216	ABOURACHID — CHERKAOUI	CL COLMENARICO 17	30800	LORCA	02 30 2003	19685529	0102 1202	893,23
0611 07	31017164782	EDDAHAZ — ABDELHADI	CL GALERA-ELMOJON 83	30740	SAN PEDRO DE	02 30 2003	21250461	1002 1202	186,10
0611 07	31024738563	NAVARRO LOPEZ ANGEL PEDR	CL DEL CARMEN 42	30740	SAN PEDRO DE	02 30 2003	21248845	0102 1202	893,23
0611 07	31026068877	ED DAHAZ — HAMID	CL GALERA-EL MOJON 8	30740	SAN PEDRO DE	02 30 2003	21249350	0402 1202	372,18
0611 07	31031161781	LORCA TOLEDANO MARIANO	CL LOPE DE VEGA 4	30011	MURCIA	02 30 2003	18498186	1102 1202	148,87
0611 07	31031437627	GOMEZ CATENA MANUELA	AL RAMON Y CAJAL 12	30800	LORCA	02 30 2003	19685226	0202 1202	642,64
0611 07	31032593644	BENOUIS — ABDELAZIZ	AV LOS ANTOLINOS, 9	30740	SAN PEDRO DE	02 30 2003	21250663	0102 1202	893,23
0611 07	31033935880	OUAAD — ABID	AV J.CARLOS I, PZ.NU	30800	LORCA	02 30 2003	19685933	0102 0702	521,05
0611 07	31035216987	MEKKI — HOCINE	CL CAMINO DEL CEMENT	30589	RAMOS LOS	02 30 2003	18499705	0102 1002	223,31
0611 07	31035315607	GHARBI — MOHAMED	CL GRAN VIA 13	30530	CIEZA	02 30 2003	19125151	0302 0602	297,74
0611 07	31035556790	JAMMEL — ABDELTIF	CL COLMENARICO 20	30800	LORCA	02 30 2003	19688054	1002 1202	223,31
0611 07	31035722300	ALONSO FERNANDEZ JUAN	CL CUARTO DISTRITO 2	30520	JUMILLA	02 30 2003	19125353	0102 1202	893,23
0611 07	31037546809	BENSOUAK — BACHIR	CL RIO ALUMBRES EDIF	30870	MAZARRON	02 30 2003	19687751	1102 1202	148,87
0611 07	31038377369	ABOULMAKARIM — NOUREDD	CL CHARCO 21	30800	LORCA	02 30 2003	19686943	0102 1202	893,23
0611 07	31038625024	CALLE CORTEZ JHONNY TEOD	CL JERONIMO SANTA FE	30800	LORCA	02 30 2003	19694320	0202 1202	818,80
0611 07	31038709795	DERRAS — SLIMANE	CL PEREZ DE HITA 53	30800	LORCA	02 30 2003	19694219	0102 1202	893,23
0611 07	31039370813	EL MAATI — ABDELHALIM	CL MENDEZ NUñEZ 7	30840	ALHAMA DE MU	02 30 2003	19694421	0202 1202	297,74
0611 07	31039630588	DERBAH — SOFIANE	CL MARTIN MORATA 1	30800	LORCA	02 30 2003	19694623	0102 1202	893,23
0611 07	31040046476	ATTAF — DRISS	CL SAN CAYETANO, 25	30700	TORRE PACHEC	02 30 2003	21387574	0102 0602	446,62
0611 07	31040363849	LOUADJ — MOHAMED	CL REDON 25	30800	LORCA	02 30 2003	19696845	0402 1202	521,05
0611 07	31040532082	GUADALIMA PADILLA FOSTER	CL CARTAGENA 10	30170	MULA	02 30 2003	19120707	0302 1202	744,36
0611 07	31040542893	SUAREZ ARMIJOS EDUARDO V	PZ SARDOY 4	30003	MURCIA	02 30 2003	18495762	1102 1202	124,06
0611 07	31040970808	OHUETAH — RITA	CL PEDRO PEREZ MAEST	30100	MURCIA	02 30 2003	21070811	0502 1202	595,49
0611 07	31040991016	GRANIZO — CORAZON BUEN	AL CERVANTES BAJO 86	30800	LORCA	02 30 2003	19694017	1002 1102	148,87
0611 07	31041764689	OUDDOU — ABDELLAH	CT PULGARA 149	30800	PULGARA	02 30 2003	19695431	0402 1202	669,92
0611 07	31042413074	ZIADI — SAFA	CL SAN CAYETANO 25	30700	TORRE PACHEC	02 30 2003	21389493	0402 1202	669,92
0611 07	31046610245	SHUGULI SALINAS DARWIN G	PZ SAN MATEO 47	30800	LORCA	02 30 2003	19692401	1002 1202	223,31
0611 07	40037747965	MARTOS SANCHEZ ANGELA	CL CHIPRE	30320	FUENTE ALAMO	02 30 2003	18652679	0102 1202	893,23
0611 07	40039464461	SAAD MOUSSAOUI — KHALI	CL REFUGIO 37	30880	AGUILAS	02 30 2003	19909538	0102 0202	148,87
0611 07	41000489456	AISSA — AYACHE	CL REFUGIO 47	30880	AGUILAS	03 30 2003	19911861	0202 1202	818,80
0611 07	41001056302	NADIF — AHMED	CL EULOGIO PERIAGO 4	30800	LORCA	02 30 2003	19914992	0102 1202	893,23
0611 07	41004290442	ZOUBDI — SALAH	CL PINTOR VILLANUEVA	30800	LORCA	02 30 2003	19908730	0102 0902	446,62
0611 07	41004449278	FARES — AMAR	CL LAS BEATAS, 4	30740	SAN PEDRO DE	02 30 2003	21403338	0102 1202	893,23
0611 07	41005226490	LOPEZ MOLINA JUAN FRANCI	CL SAN PEDRO 6	30800	LORCA	02 30 2003	19708161	0102 1202	893,23
0611 07	41005227201	PEÑA ROCA MIGUEL ANGEL	CL MIGUEL ANGEL 17	30800	LORCA	02 30 2003	19708464	0102 0402	297,74
0611 07	41005233867	SOLER SANCHEZ ROSA	CL V.V. SOCIALES 10	30800	LORCA	02 30 2003	19708565	0102 1202	893,23
0611 07	41005297222	BOUTRIG — JALILA	CL ALFARO 5	30001	MURCIA	02 30 2003	21078689	0102 1202	893,23
0611 07	41005804551	SANCHEZ PASCUAL PEDRO	CL CEMENTERIO TORREC	30800	LORCA	02 30 2003	19707757	0402 1202	669,92
0611 07	41005816271	EN NASSARI — CHERKAOUI	ZZ TIENDA HERNANDEZ	30876	RAMONETE	02 30 2003	18601452	0102 1202	893,23
0611 07	41007103038	KASSIBI — HAMID	CT FINCA VIVERO LA F	30870	MAZARRON	02 30 2003	19717457	0102 1202	893,23
0611 07	41009614833	HORRI — MOHAMMED	CL CHARCO 21	30800	LORCA	02 30 2003	19708767	0102 1202	893,23
0611 07	41009809338	CHAKRANI — JAOUAD	CL CARRETERA DE CIEZ	30550	ABARAN	02 30 2003	19262567	0102 1202	831,20
0611 07	41012271219	KHARBOUCH — MOHAMED	CL GRAN VIA 13	30530	CIEZA	02 30 2003	19261456	0402 1202	669,92
0611 07	41015042385	TMANOUKTY — MOHAMED	CL PINERO- EL ALGAR	30366	CARTAGENA	02 30 2003	21473460	0902 1202	297,74
0611 07	41015071889	LAABOUDI — TOURIA	ZZ TIENDA HERNANDEZ	30876	RAMONETE	02 30 2003	19713821	0102 1202	893,23
0611 07	41015089168	BOUTARBOUCHE — EL HABI	ZZ TIENDA HERNANDEZ	30876	RAMONETE	02 30 2003	19713619	0102 1202	893,23

REG.	T./IDENTIF.	RAZON SOCIAL/NOMBRE	DIRECCION	C.P.	POBLACION	TD NUM.RECLAMACION	PERIODO	IMPORTE
0611 07	41016132122	EL MOSSAOUI — SALAH	CL TIENDA HERNANDEZ	30876	RAMONETE	02 30 2003	19710585	0102 1202	372,18
0611 07	41016528610	JEDDI — ABDERRAHIM	CL LA VENTA DE RAMON	30876	RAMONETE	02 30 2003	19710181	0102 1202	744,36
0611 07	41016555787	TABTBI — FATIMA	CL VARA DE REY 13	30001	MURCIA	02 30 2003	18377039	1002 1202	181,13
0611 07	41016964100	SIMOUR — ADDELMAJID	CL CALDEREROS 37	30800	LORCA	02 30 2003	19712710	0102 0702	521,05
0611 07	41019052125	BROUMI — HAMID	AV MARTIRES 33	30170	MULA	02 30 2003	19715134	0402 0902	372,18
0611 07	41019197322	PADANE — MOUSSA	CL LOS ROSALES 16	30520	JUMILLA	02 30 2003	19260547	0102 1202	496,24
0611 07	41019357269	SANCHEZ GOMEZ MANUEL JES	CN DEL CEMENTERIO 5	30880	AGUILAS	02 30 2003	19721703	0102 1202	893,23
0611 07	41019705964	MEZIANE — SADIR	CL CORREDERA 1	30800	LORCA	02 30 2003	19720891	0102 1202	818,80
0611 07	41019918859	ONUOHA — ROSELYN	CL ALIAMENTE DE AGUI	30800	LORCA	02 30 2003	19720285	0102 1202	893,23
0611 07	41019969379	LGANA — BRAHIM	CL PASEO LOS ANGELES	30800	LORCA	03 30 2003	19723218	0102 1202	669,92
0611 07	41020551379	YOUNSSI — NOUR EDDINE	CT PULPI,CASAS DEL P	30800	PURIAS	02 30 2003	19718972	0502 0702	223,31
0611 07	41020767611	GONZALEZ MINGA JOSE PEDR	CL SAGASTA 10	30520	JUMILLA	02 30 2003	19261052	0202 0302	148,87
0611 07	41020950695	CUEVAS RAMIREZ ANGELA	CL ALMIRANTE DE AGUI	30800	LORCA	02 30 2003	19723622	0202 1102	709,62
0611 07	41021012333	DIAWARA — MAMADOU	CL PRINCIPE 9 46	30565	TORRES DE CO	02 30 2003	19723925	1002 1202	223,31
0611 07	41021018700	NOBOA NOBOA — EDUARDO	AV PORTUGAL EDIF 1	30800	LORCA	02 30 2003	21078992	0602 1202	126,54
0611 07	41021023346	CHAHID — RACHID	AV JUAN CARLOS I, 49	30800	LORCA	03 30 2003	19724531	0802 0902	148,87
0611 07	41021029612	JARAMILLO CARCELEN REINA	AL CERVANTES 15	30800	LORCA	02 30 2003	19724329	0602 0802	223,31
0611 07	41021400333	GUEVE — GATHE	CL GOYA 1	30565	TORRES DE CO	02 30 2003	21079602	0502 1202	223,31
0611 07	41021471869	SAKIMI — RABI	AV DE LA ESTACION, 8	30700	TORRE PACHEC	02 30 2003	21470632	1102 1202	131,51
0611 07	41021518652	EL KANZAOUI — RACHID	CL CHARCO 21	30800	LORCA	02 30 2003	19726349	0102 1202	893,23
0611 07	41021520773	ASSERRAR — ABDELLAH	ZZ DIP.ATALAYA	30870	LEIVA	02 30 2003	19726248	0602 0602	74,44
0611 07	41021540678	LACHGAR — RACHID	CL CORREDERA 1	30800	LORCA	02 30 2003	19725844	0302 0902	521,05
0611 07	41021704871	LAAFASS — AHMED	AV JUAN CARLOS I 2	30800	LORCA	02 30 2003	19726046	0102 1202	893,23
0611 07	41021711137	ENADI — MOHAMED	CL CHARCO 21	30800	LORCA	02 30 2003	19725036	0102 1202	893,23
0611 07	41021810763	BAHIOUA — FATIMA	CL ANA MORENO,ED.SAN	30870	MAZARRON	02 30 2003	19727763	0502 1202	595,49
0611 07	41022301322	TRUJILLO CALABRIA SANDRA	CT GRANADA,CUARTEL D	30800	LORCA	02 30 2003	19727662	0102 1202	669,92
0611 07	41022338708	MAKKAR — EL MOULOUDI	CL PINTOR RUIZ TORNE	30800	LORCA	02 30 2003	19727359	0102 1202	818,80
0611 07	41022402059	LOPEZ GARCIA JOSE MANUEL	ZZ RAMONETE	30876	RAMONETE	02 30 2003	19719780	0402 0802	372,18
0611 07	41023162396	TAOUAF — CHERKAOUI	CL ORTEGA MELGARES 5	30800	LORCA	02 30 2003	19120404	0102 0702	521,05
0611 07	41023351750	ALVERCA — CORNELIO	AL CERVANTES 12	30800	LORCA	02 30 2003	19698663	0102 1202	595,49
0611 07	41023351750	ALVERCA — CORNELIO	AL CERVANTES 12	30800	LORCA	03 30 2003	19704323	0702 0802	148,87
0611 07	41023626279	VARGAS CASCANTE ADRIAN J	AV LOS ANGELES 4	30800	LORCA	02 30 2003	19702202	0702 0902	223,31
0611 07	41023659827	MAKHFI — SAID	CL LOS SAEZ, 53	30740	SAN PEDRO DE	02 30 2003	21265922	0102 1202	893,23
0611 07	41023852211	MENDOUB — AZIZ	CL JERONIMO SANTA FE	30800	LORCA	02 30 2003	19698158	0402 1202	669,92
0611 07	41023972853	CEDEÑO SALTOS YVAN FABRI	CL ALMIRANTE AGUILAR	30800	LORCA	02 30 2003	19697350	0402 0502	148,87
0611 07	41024416225	MAZA SALINAS JOSE HERNAN	CL ALAMEDA	30800	LORCA	03 30 2003	19700380	0402 0602	223,31
0611 07	41024416225	MAZA SALINAS JOSE HERNAN	CL ALAMEDA	30800	LORCA	02 30 2003	19700481	0702 1202	446,62
0611 07	41024578600	UREÑA MARQUEZ DARWIN SAN	AV JUAN CARLOS I 69	30800	LORCA	02 30 2003	19701592	0702 0802	148,87
0611 07	41024615174	VERA JARAMILLO MEDARDO A	AL CERVANTES,ED.CERV	30800	LORCA	02 30 2003	19701491	0302 1202	595,49
0611 07	41024626086	NIETO CEPEDA WILLIAM ROB	CT GRANADA,CASAS BAR	30800	LORCA	02 30 2003	19701895	0802 1202	372,18
0611 07	41024839183	VACA MOSCOSO EFRAIN JAVI	CL CORREDERA 6	30800	LORCA	02 30 2003	19703010	0102 1202	893,23
0611 07	41024839284	CARCELEN — MARIA ISABE	CL ALAMEDA CERVANTES	30800	LORCA	02 30 2003	19703111	0302 1202	595,49
0611 07	41024976704	VITONERA AYALA MODESTO R	CL CORREDERA 21	30800	LORCA	02 30 2003	20712719	0902 1202	297,74
0611 07	41025357731	COVACIU — AUREL	CL PINTOR LUIS TORNE	30800	LORCA	02 30 2003	20716052	0902 1202	297,74
0611 07	41025399359	EL KHAOUDARI — KACEM	AV JUAN CARLOS I 34	30880	AGUILAS	02 30 2003	20716254	0102 1202	297,74
0611 07	41025438361	RAMZI — ABDELHADI	CL RAMBLA SAN BENITO	30550	ABARAN	03 30 2003	19354315	1002 1202	223,31
0611 07	41025960141	BOUCHRAK — JAOUAD	CL DIEGO ABELLAN 5	30520	JUMILLA	02 30 2003	19354416	0102 1202	818,80
0611 07	41025984591	MORENO SARANGO GUSTAVO L	AV RAMON Y CAJAL 6	30800	LORCA	02 30 2003	20715648	0702 0902	223,31
0611 07	41026254171	TENA RODRIGUEZ CRISTIAN	CL CORREDERA 21	30800	LORCA	03 30 2003	20713931	0402 0502	148,87
0611 07	41026270238	ALVAREZ JARAMILLO EDIER	CL PUENTE JIMENO 2	30800	LORCA	03 30 2003	20714234	0402 1102	372,18
0611 07	41026271551	PEREA PEREA JAROL SILFID	CL CORREDERA 50	30800	LORCA	03 30 2003	20714133	0502 0902	148,87
0611 07	41026275288	GOMEZ COLORADO MAURICIO	CL ALMIRANTE ANTONIO	30800	LORCA	03 30 2003	20714537	0402 1202	297,74
0611 07	41026283069	EZZITOUNI — ILHAM	CL DOCTOR MAX	30400	MORATALLA	02 30 2003	20714638	0402 0802	372,18
0611 07	41026444333	EL MESSELEK — EL MOULO	CL SAN INDALECIO 24	30800	LORCA	02 30 2003	20713426	0102 1202	521,05
0611 07	41026934686	RAMIREZ PEÑA LEICER	CL CORREDERA 50	30800	LORCA	02 30 2003	19692195	0302 1202	372,18
0611 07	41027101913	ORTIZ ORTIZ MARCO ANTONI	CL GOMELEZ 4	30800	LORCA	02 30 2003	19691892	0802 1102	297,74

REG.	T./IDENTIF.	RAZON SOCIAL/NOMBRE	DIRECCION	C.P.	POBLACION	TD	NUM.RECLAMACION	PERIODO	IMPORTE
0611 07	41027180018	BOUDLAL — AHMED	CL CADIZ 9	30880	AGUILAS	02 30 2003	19691993	0502 1202	297,74
0611 07	41027263274	TENEZACA CAJAS MARIA LEO	CL MARTIN MORATA 25	30800	LORCA	02 30 2003	19691690	0302 1202	372,18
0611 07	41027540736	GUALLAN TIXE LUIS ALBERT	CL POETA IBAÑEZ 15	30400	CARAVACA DE	02 30 2003	19690579	1102 1202	148,87
0611 07	41028646334	AGUAYAR — AHMED	CL TRAPERIA	30440	MORATALLA	02 30 2003	19123838	0602 1202	223,31
0611 07	61008169194	EL ANBARI — AHMED	CL GRAN VIA 13	30530	CIEZA	02 30 2003	19346736	0102 1202	893,23
0611 07	70079927441	LOPEZ GARCIA JOSEFA	AV EUROPA,ED.SAN DIE	30800	LORCA	02 30 2003	20725045	0102 0602	446,62
0611 07	71015700321	ANSELM — ALBERT	PO LA ESTACION 24	30400	CARAVACA DE	02 30 2003	20737169	0102 1202	893,23
0611 07	71024858333	EL FAQIRI — ABDELLATIF	PB LOS ANTOLINOS-LOS	30740	SAN PEDRO DE	02 30 2003	21297042	0502 1202	595,49
0611 07	80491832260	ROMERO ROZAS JOSE MARIA	CL MARTIN PIñERO 8	30800	LORCA	02 30 2003	18741191	0102 1202	893,23
0611 07	80524926741	IGHADDOURAN — AHMED	CN PULGARA 145	30800	LORCA	02 30 2003	20744546	0902 1202	297,74
0611 07	81085690350	TAPIA MATEO MAXIMA	CL CORREDERA 64	30800	LORCA	02 30 2003	20741718	0102 1202	642,64
0611 07	81111265008	CARRASCO COLOMER ALEJAND	CL LOS RABALES, S/Nº	30332	BALSAPINTADA	02 30 2003	18739575	0102 1202	893,23
0611 07	81116936979	FARES — MOHAMMED	AL RAFAEL MENDEZ 8	30800	LORCA	02 30 2003	20744647	0902 1202	297,74
0611 07	81123118206	JARAMILLO MALDONADO MARC	CL GANADEROS, 7	30320	FUENTE ALAMO	02 30 2003	18740888	0702 1202	158,80
0611 07	81130856075	HAMDAOUI — OTHMANE	CL GRAN VIA 13	30530	CIEZA	02 30 2003	19347140	0402 1202	521,05
0611 07	81133271274	VEGA BARRIGA SONIA CECIL	CL CORREDERA 64	30800	LORCA	02 30 2003	20724035	1002 1202	223,31
0611 07	101000119039	ZANNOUTI — ALLAL	CL GRAN VIA 13	30530	CIEZA	02 30 2003	19144046	0502 1202	595,49
0611 07	101000309504	OUBDIL — EL ASSAN	CL NUÑEZ DUARTE	30800	LORCA	02 30 2003	19676334	0102 1202	893,23
0611 07	101003139476	MANSSOURI — EL BACHIR	CT FUENSANTA 27	30012	SANTIAGO Y Z	02 30 2003	18389870	0102 0502	372,18
0611 07	101003514645	OURKIA — AHMED	CL MECA 18	30800	LORCA	02 30 2003	19675930	0102 1202	893,23
0611 07	110043674211	RUIZ FONCUBIERTA ANTONIA	CL BENIDORM 11	30880	AGUILAS	02 30 2003	19922975	0902 1202	297,74
0611 07	110046903907	MORA GUERRERO MARIA JOSE	CL LA SALUD	30800	LORCA	02 30 2003	19923177	0102 0402	297,74
0611 07	110062761989	GOMEZ SANCHEZ MANUEL JES	ZZ RIO.CUESTA ARIA 1	30800	LORCA	02 30 2003	19922167	0102 1202	893,23
0611 07	110075695426	LOPEZ GESTOSO FABIOLA	CL DR.LUIS PRIETO 22	30880	AGUILAS	02 30 2003	20114349	0102 0902	669,92
0611 07	111006041881	EBERE — ERNEST THOMAS	CL LOS RUICES 2	30700	TORRE PACHEC	02 30 2003	21275420	1102 1202	148,87
0611 07	111043438516	TENORIO RUIZ MANUELA	CL ALMERIA 4	30880	AGUILAS	02 30 2003	19677849	0102 1202	893,23
0611 07	120030257066	NAVARRO CHUECOS JOSE	CL CONSTITUCION SAN	30870	MAZARRON	02 30 2003	19678455	1102 1202	148,87
0611 07	121012369905	EL YAZIJI — ABDELATI	AV LOS ANGELES 6	30800	LORCA	02 30 2003	20740102	0102 1202	893,23
0611 07	121013545524	LACHKAR — SAID	ZZ RAMONETE LOS CURA	30876	RAMONETE	02 30 2003	20739391	0102 1202	669,92
0611 07	121014132170	RAGHIB — ABDELAZIZ	CL SANTA LUCIA 7	30640	ABANILLA	02 30 2003	19341177	0502 1202	595,49
0611 07	121015253532	BELARBI — ABDELLATIF	PZ INGENIERO JOSE MA	30520	JUMILLA	02 30 2003	19341278	1002 1202	173,69
0611 07	130023789670	DIAZ CAMPO BLANCO JULIAN	ZZ LAS LIBRILLERAS,S	30876	RAMONETE	02 30 2003	20739189	0102 1202	893,23
0611 07	131006525536	ELAMMARI — EL HASSAN	CL RAMON Y CAJAL 75	30612	ULEA	02 30 2003	19258729	0102 1202	843,61
0611 07	131007812909	BERNIA — SALAH	CL SERRANO 7	30800	LORCA	02 30 2003	19730187	0302 1102	521,05
0611 07	131011300562	EL GHAZALI — MOHAMED	CL GRAN VIA 13	30530	CIEZA	02 30 2003	19258628	0402 0802	372,18
0611 07	131011392310	YASSINE — YAHYA	CL ALBALADEJO, 1	30700	TORRE PACHEC	02 30 2003	21462548	1002 1102	148,87
0611 07	140051990680	SANCHEZ RUIZ CONCEPCION	ZZ RAMONETE	30877	RAMONETE	02 30 2003	19730793	0502 1202	595,49
0611 07	140060262457	JIMENEZ LOZADA LUCAS	CL JIMENEZ 2	30800	LORCA	02 30 2003	19728672	0102 1202	893,23
0611 07	140067615259	RODRIGUEZ ESTEVEZ ANTONI	CL INMACULADA 5	30880	AGUILAS	02 30 2003	20120817	0102 1202	893,23
0611 07	141001997842	GOMEZ MATA FRANCISCO	CL FRAILE 2	30880	AGUILAS	02 30 2003	20121827	0102 1202	893,23
0611 07	161004533651	EL KADRANI — CHERKAOUI	CL PINTOR PABLO PICA	30006	PUENTE TOCIN	02 30 2003	21086672	0202 1202	444,13
0611 07	161005215984	BELKACEM — MOHAMMED	CL LAS TEJERAS, 4	30320	FUENTE ALAMO	03 30 2003	18595388	1102 1202	148,87
0611 07	161005219725	VALLADOLID RODRIGUEZ GUI	CL PEREZ DE HITA 6	30800	LORCA	02 30 2003	19818093	1002 1102	148,87
0611 07	161005226896	FERNANDES DUARTE ANTONIO	CT EL ALBUJON, EL PO	30816	MURCIA	02 30 2003	19813750	0102 1202	791,51
0611 07	170039735271	GARCIA LOPEZ MANUEL	CL ANGEL MªDE LERA	30880	AGUILAS	02 30 2003	19814457	0202 1202	446,62
0611 07	171000845110	EL MIRI — KADDOUR	AV DE ANDALUCIA, 14	30320	FUENTE ALAMO	02 30 2003	18595287	0502 1202	595,49
0611 07	180053475100	LOPEZ GARCIA FELIX	CL COLMENARICO 20	30800	LORCA	02 30 2003	19920046	0102 1202	818,80
0611 07	180064666169	MAYA GIRELA MIGUEL ANGEL	AV ROLDAN, 35	30700	TORRE PACHEC	02 30 2003	21299870	0202 1202	818,80
0611 07	181026781173	ALAMEDA HEREDIA FRANCISC	CL COLMENARICO 20	30800	LORCA	02 30 2003	20727570	0102 1202	521,05
0611 07	181028292353	KHADIJA — SBITI	CL RAMBLA DE BENITO	30550	ABARAN	02 30 2003	19345322	0202 1202	818,80
0611 07	181028753711	GUTIERREZ MARTINEZ RAFAE	CL ABEDULEDF. PARQUE	30150	ALBERCA LA	02 30 2003	18386840	0102 0202	148,87
0611 07	181033821555	GALEAS CHANGO EMMA FILOM	CL MEDITERRANEO 53	30320	FUENTE ALAMO	02 30 2003	18656319	0102 1102	595,49
0611 07	181035155711	AMADOR AMADOR JUAN	CL MECA.SAN CRISTOBA	30800	LORCA	02 30 2003	19819208	0502 1202	595,49
0611 07	191002070207	ABDOUR KADER FARADJI	PO DE LA ESTACION 24	30400	CARAVACA DE	02 30 2003	19819612	0102 1202	893,23
0611 07	200057271188	ARCO MARTINEZ MARIA LOUR	CL LOS PARRAS 16	30850	TOTANA	03 30 2003	19818501	0402 1202	446,62
0611 07	211000141285	ELHAMLI — DRISS	CL ALFONSO ESPEJO 1	30800	LORCA	02 30 2003	20730196	0102 1202	893,23

REG.	T./IDENTIF.	RAZON SOCIAL/NOMBRE	DIRECCION	C.P.	POBLACION	TD	NUM.RECLAMACION	PERIODO	IMPORTE
0611 07	211015622384	ABDELLAH — HASSOUNI	CL BAR PORVENIR	30816	HOYA LA	02 30 2003	19671482	0102 1202	595,49
0611 07	211016986044	DRIHEM — MOHAMED	ZZ CASA CARRASCO,MAR	30800	MARCHENA	02 30 2003	19672795	0102 1202	893,23
0611 07	211016992108	AGDALI — ABDELHADI	CL GENERALISIMO, 36	30395	PUEBLA LA	02 30 2003	18724421	0202 1202	223,31
0611 07	211017398902	GUAYAN CHISAG LUIS ANGEL	ZZ MORATA	30878	MAZARRON	02 30 2003	19670977	0402 1202	669,92
0611 07	211019336575	ENNAIMI — REDOUANE	CL ABELLANEDA 1	30800	LORCA	02 30 2003	19670472	0702 1202	446,62
0611 07	211020340830	ENUNEW — RITA JOSEPH	PZ SAN GINES 3	30005	MURCIA	02 30 2003	20902978	1102 1202	148,87
0611 07	211020559886	EZ ZOUINE — ABDELMAJID	CM VILLAESPESA 27	30800	LORCA	02 30 2003	19679465	0602 1202	372,18
0611 07	211020780360	CURT — ECATERINA	CL PINTOR LUIS TORNE	30800	LORCA	02 30 2003	19678960	0302 1202	744,36
0611 07	211020780461	NEAMTU — FLORICA	CL PINTOR LUIS TORNE	30800	LORCA	02 30 2003	19678859	0302 1202	744,36
0611 07	221003384810	BEN MOUSSA — HORMA	CL LOPEZ GISBERT 4	30800	LORCA	02 30 2003	19706444	0602 1202	521,05
0611 07	230050919241	OLMO BAEZA FUENSANTA	PZ REY SABIO - B 144	30800	LORCA	02 30 2003	19917016	0102 0502	297,74
0611 07	230052621690	GARRIDO ROA DOMINGO	CL RINCON DEL MACHO	30800	LORCA	02 30 2003	19917319	0502 1202	595,49
0611 07	230052621690	GARRIDO ROA DOMINGO	CL RINCON DEL MACHO	30800	LORCA	03 30 2003	19918834	0102 0402	297,74
0611 07	230055441562	PEREZ RODRIGUEZ DIEGO	ZZ DIP.PULGARA	30800	LORCA	02 30 2003	19917824	0102 1202	893,23
0611 07	230057949620	TORRES CASADO JOSE ANTON	AV ARTERO GUIRAO 62	30740	SAN PEDRO DE	02 30 2003	21391820	1102 1202	148,87
0611 07	230064652421	OLMO BAEZA DOLORES	AV ALFONSO EL SABIO-	30800	LORCA	02 30 2003	20717062	0102 1202	893,23
0611 07	230066518356	FERNANDEZ VILCHES MARIA	CL GORRIONES ED.DUNI	30870	MAZARRON	02 30 2003	20717971	0102 1202	893,23
0611 07	230067132486	CALLEJON OLMO JERONIMO	PZ ALFONSO EL SABIO.	30800	LORCA	02 30 2003	20717668	0102 1202	893,23
0611 07	231004507566	MORENO TAVIRA ANTONIO JO	CL VILLARICO ALUMBRE	30870	MAZARRON	02 30 2003	20717264	1102 1202	138,95
0611 07	231007546700	PINTO LOPEZ MARIA ANTONI	PZ ALFONSO EL SABIO,	30800	LORCA	02 30 2003	19823955	0102 1202	893,23
0611 07	231008593286	AMONES ADAN FRANCISCA	CL DEL CARMEN 4	30740	SAN PEDRO DE	03 30 2003	21452747	0602 0902	297,74
0611 07	231018455257	BOURJILA — EL HASSAN	CL GRAN VIA 13	30530	CIEZA	02 30 2003	19355527	0102 1202	893,23
0611 07	231021452355	PARRADO CABRERA FRANCISC	PZ ALFONSO EL SABIO.	30800	LORCA	02 30 2003	19680980	0102 1202	893,23
0611 07	231024236861	BAHI — KAHLID	CL PARAISO 31	30333	ALMAGROS LO	02 30 2003	18593166	1102 1202	148,87
0611 07	231029784352	TOUIL — EL JILALI	CL RAVEL 7	30332	ESTRECHO EL	02 30 2003	18592055	0502 1002	223,31
0611 07	231030954618	BONILLA ABRIL ENRIQUE WI	AV JUAN CARLOS I 41	30800	LORCA	02 30 2003	19681081	0602 1102	223,31
0611 07	231031930375	LAGRIDA — SALAH	CT CABO COPE S/N	30876	RAMONETE	02 30 2003	19812437	1102 1202	148,87
0611 07	231032149536	BACHCHAR — MOHAMMED	CL LUG.RAMONETE EDIF	30876	RAMONETE	02 30 2003	19683913	0302 1202	297,74
0611 07	241009766263	TAAIBI — SAMIRA	ZZ RAMONETE	30877	LORCA	02 30 2003	19812235	0102 1202	857,88
0611 07	251008679948	ARRAHMANE — MOHAMED	CL LUIS PERALTA 4	30800	LORCA	02 30 2003	20122635	0102 1202	893,23
0611 07	251008883749	EL MOUTIQ — REDOUANE	CL VELASCO 8	30006	PUENTE TOCIN	02 30 2003	18390476	0302 1202	297,74
0611 07	251008913960	HADDADI — BOUCHRA	PZ JUAN MORENO 1	30800	LORCA	02 30 2003	20123241	0202 1202	744,36
0611 07	251009645403	VALLADARES MASACHE CARLO	AV JUAN CARLOS I 9	30800	LORCA	02 30 2003	20122837	0802 1102	297,74
0611 07	251010017336	SISSOKO — DEMBA	CL FLORIDABLANCA 15	30800	LORCA	02 30 2003	21268750	0502 1202	297,74
0611 07	251010885686	GRIÑAN FERNANDEZ JUANA	CL 20 DE JULIO,	30320	FUENTE ALAMO	02 30 2003	18591651	1102 1202	148,87
0611 07	261006779742	HAMRI HISA HAMID	CL MECA 18	30800	LORCA	02 30 2003	19743123	1002 1202	223,31
0611 07	280275795242	QUINONERO ORTEGA JUAN	ZZ PURIAS 196	30813	LORCA	02 30 2003	19667341	0102 1202	893,23
0611 07	280463789326	DIAZ RAMIREZ MARIA MERCE	CL REFUGIO 47	30880	AGUILAS	02 30 2003	19843052	0102 1202	893,23
0611 07	280466098229	SOUKTANI — ABDELHAK	CL SANTA URSULA 9	30002	MURCIA	02 30 2003	20918035	0102 1202	893,23
0611 07	281000563929	GONZALEZ DIAZ CARIDAD	CL ALMIRANTE AGUILAR	30800	LORCA	02 30 2003	19842648	0102 1202	893,23
0611 07	281002665694	DOS SANTOS BERNARDO JOSE	CL CARRIL ORILLA VIA	30006	PUENTE TOCIN	02 30 2003	18305806	1102 1202	124,07
0611 07	281031837537	FELIZ DE CORDERO ALTAGRA	CL CORREDERA 64	30800	LORCA	02 30 2003	19844466	0702 1202	446,62
0611 07	281047766351	ROSALES CASTILLO NOEMI	CL PINTOR LUIS TORNE	30800	LORCA	02 30 2003	19843759	0202 0702	297,74
0611 07	281060395549	SENA — ERCILIA	CL SELGAS-SAN MATEO	30800	LORCA	02 30 2003	19844062	0602 1202	521,05
0611 07	281072960180	CHOLANGO GUAJAN MARIA IS	CL BOLNUEVO	30850	TOTANA	02 30 2003	19830827	0102 1202	744,36
0611 07	281079879112	CUMBICUS CUMBICUS HILDA	CT AGUILAS 2	30800	LORCA	02 30 2003	19829615	0802 1202	372,18
0611 07	281103901059	KOFI ARTHUR MENSAH ALFRE	CL PABLO VI BL.D-1 1	30006	MURCIA	02 30 2003	18304388	0202 1202	744,36
0611 07	281107515220	JIJON GRACIA FERNANDA	AV JUAN CARLOS I 45	30800	LORCA	02 30 2003	19828100	0902 1202	297,74
0611 07	281110457148	MEDINA GALARRAGA ALEXAND	CT MURCIA 35	30170	MULA	02 30 2003	19155968	1002 1102	146,39
0611 07	281111276695	PIZA BALBUCO DIGNA	AV JUAN CARLOS I 18	30800	LORCA	02 30 2003	19827793	0402 0702	297,74
0611 07	281113821331	REA BALSECA MARCIA MARIS	CL CASAS DEL CONDE 3	30740	SAN PEDRO DE	02 30 2003	21439916	0502 1202	595,49
0611 07	281114863776	CUN TIZON FREDDY	AL DE CERVANTES 42	30800	LORCA	02 30 2003	19826076	1002 1102	143,92
0611 07	281116217938	EL KHATTABI — JAMAL	AV JUAN CARLOS I 2	30800	LORCA	02 30 2003	19825571	0102 1202	893,23
0611 07	281118378513	ANALUISA SOTO GRILDA MER	CL JERONIMO SANTA FE	30800	LORCA	02 30 2003	19840426	0802 1202	297,74
0611 07	281119536752	HIDALGO FREIRE CELIANO M	CL LAS VELILLAS 14	30800	LORCA	02 30 2003	19840931	0402 0502	148,87
0611 07	281120774211	SARANGO TINITANA DORIS D	CL CARRIL DE LOS MOR	30006	PUENTE TOCIN	02 30 2003	18306816	1002 1202	223,31

REG.	T./IDENTIF.	RAZON SOCIAL/NOMBRE	DIRECCION	C.P.	POBLACION	TD	NUM.RECLAMACION	PERIODO	IMPORTE
0611 07	281121349440	CASTILLO CASTILLO MANUEL	CL SANTO DOMINGO 28	30800	LORCA	02 30 2003	19841234	0202 0502	223,31
0611 07	281124823353	ABDELLAH — EL MOUSSAQU	CL EL CARMEN 25	30870	MAZARRON	02 30 2003	19838810	0102 1202	669,92
0611 07	281131018118	BENAVIDES MOGROVEJO PAUL	CL SAAVEDRA FAJARDO	30530	CIEZA	02 30 2003	19160113	0402 0702	223,31
0611 07	281131024784	RAMOS CHAMBA LAURA ERNES	CL GRAN VIA 62	30320	FUENTE ALAMO	02 30 2003	18645003	0102 1202	893,23
0611 07	281131334073	MABUMINA SUAKULU PABLO	CL MURILLO 9	30400	CARAVACA DE	02 30 2003	19831938	0102 1202	893,23
0611 07	281131800077	CUVI CUVI FAUSTO RODRIGO	CL MUSSO VALIENTE 3	30800	LORCA	02 30 2003	19832544	0802 1002	223,31
0611 07	281132204750	FAICAN CHAMBA CESAR EDUA	CL DE LOS INCAS 1	30850	TOTANA	02 30 2003	19832948	0802 1202	198,49
0611 07	281132836058	GARCIA LEON ENRIQUE CILP	CL PEDRO LUIS 2	30170	MULA	02 30 2003	19160719	0502 1202	595,49
0611 07	281136615119	CARLOT BELTRAN RICHARD P	CL FRANCO 29	30800	LORCA	02 30 2003	19834867	0502 1202	446,62
0611 07	281139146011	ANDRADE DURAN MARIA SOLE	CL LORCA, 29	30320	FUENTE ALAMO	02 30 2003	18646619	1102 1202	99,25
0611 07	281140253730	LOPEZ QUINAPANTA WILMA J	CL SIERRA DE GREDOS	30005	MURCIA	02 30 2003	20917732	0302 0402	148,87
0611 07	281141153002	PINTA SIBRE LELTA ALEXAN	CL HERRERIA 2	30800	LORCA	02 30 2003	19836281	0502 1002	446,62
0611 07	281144281654	FERNANDEZ AGUILERA JOAQU	CL MINISTRILES, 35	30800	LORCA	02 30 2003	19833756	0102 1202	893,23
0611 07	281148476502	MOLINA PEREZ NANCY MARIB	CL ALAMEDA CERVANTES	30800	LORCA	02 30 2003	19833453	0602 1002	372,18
0611 07	281148476603	CANDO ZURITA RODIL CERVA	CL CALVARIO 27	30800	LORCA	02 30 2003	19833554	0302 1202	744,36
0611 07	281153996206	BENAVIDES ROSERO ALEXAND	CL BARRANCAL 24	30170	MULA	02 30 2003	19159709	0802 1202	223,31
0611 07	281163274759	TAMAYO GIRON JAMIL JOSE	PP DE LOS ANGELES 1	30800	LORCA	02 30 2003	19837392	0702 1202	446,62
0611 07	281164193633	CALVA JAYA MARIUXI	CL MARTIN PIñERO 13	30800	LORCA	02 30 2003	19837291	0902 1202	297,74
0611 07	281171564926	NARANJO CANO JORGE PABLO	CL LA PAZ-URB.CIUD.J	30120	PALMAR EL	02 30 2003	20952892	1002 1202	223,31
0611 07	291046082676	NWOZOR — VICTOR	CL BOCIO 6	30004	MURCIA	02 30 2003	20922176	0102 1202	893,23
0611 07	300032216880	MOLINA ORTEGA DIEGO	CL JUAN XXIII 13	30550	ESTACION FER	03 30 2003	19275301	0102 1202	893,23
0611 07	300036163265	MIRAS PEREZ FELICIANO	CL GENERAL SANJURJO	30850	TOTANA	02 30 2003	19733221	0102 1202	893,23
0611 07	300039191786	MUÑOZ MUÑOZ DIEGO	CL POL.PAZ BL.3 8	30006	MURCIA	02 30 2003	21083238	0202 1202	669,92
0611 07	300040001940	MARTINEZ GUILLEN JUAN	CL SAN MIGUEL 3	30870	MAZARRON	02 30 2003	19735140	1102 1202	148,87
0611 07	300040750658	SANCHEZ RODRIGUEZ MANUEL	CL SAN ROQUE 13	30800	LORCA	02 30 2003	19891047	0102 1202	893,23
0611 07	300043015812	MARTIN FERNANDEZ REGINO	AV PRIMO DE RIVERA 6	30190	ALBUDEITE	02 30 2003	18332983	1102 1202	106,69
0611 07	300043907707	PASTOR ABELLAN JOSE ENRI	CL VILLACARMEN-ESTAC	30530	CIEZA	02 30 2003	19170621	0802 1002	223,31
0611 07	300044601053	FENOLL MONDEJAR ADOLFO	CL OSLO-LOS CUARTERO	30740	PAGAN LO	02 30 2003	21417381	0102 1202	893,23
0611 07	300046543174	LOPEZ SORIANO LORENZO	ZZ CAMINO VILLA-MONT	30815	TERCIA	02 30 2003	19879125	0402 1202	669,92
0611 07	300049564423	BASTIDA TERRONES LOURDES	CL JERONIMO STA.FE 1	30800	LORCA	02 30 2003	19877812	0102 0502	372,18
0611 07	300052491803	ORTIGOSA MARTINEZ MARIAN	CL RONDA DE GARAY, 1	30003	MURCIA	02 30 2003	18345515	0702 1202	446,62
0611 07	300053181816	NAVARRO SANCHEZ JOSE	AL CERVANTES 1	30800	LORCA	02 30 2003	19800616	0302 0402	148,87
0611 07	300054395326	FEREZ BELTRAN JUAN	CL ARMIñO 4	30600	ARCHENA	02 30 2003	19212350	0102 1202	893,14
0611 07	300054464438	MARTINEZ MOLINA JOSE LUI	CL CONSTITUCION 20	30550	ABARAN	02 30 2003	19212148	1102 1202	116,62
0611 07	300055536387	CAMPOS RUIZ FRANCISCO	CM CABALGADORES DIP.	30817	LORCA	02 30 2003	19896202	0102 1202	893,23
0611 07	300056144760	HERNADEZ RUIZ JESUS	CL ABELLANEDA 82	30800	LORCA	02 30 2003	19797582	1102 1202	148,87
0611 07	300057415056	JIMENEZ ABELLANEDA ALFON	CL GUILLERMO OLIVER	30800	LORCA	02 30 2003	19860028	0102 1202	893,23
0611 07	300057721113	MONTOYA TORRENTE PEDRO J	CL JUAN RAMON JIMENE	30420	CALASPARRA	02 30 2003	19198206	0102 1202	893,23
0611 07	300058967359	MORENO MORENO MARIANO	CL SAN PEDRO 10	30800	LORCA	02 30 2003	19865280	0102 1202	893,23
0611 07	300059034148	CESPEDES CAVA ANTONIO	CL LA LOMA 12	30179	BARQUEROS	02 30 2003	19195172	0102 1202	893,23
0611 07	300059431949	ESCOBAR GARCIA ANDRES	CL FEDERICO Gª LORCA	30840	ALHAMA DE MU	02 30 2003	19863866	1102 1202	148,87
0611 07	300061737822	RECHE ALCARAZ TOMAS	CL VELAZCO_EDIF.GREC	30006	PUENTE TOCIN	02 30 2003	18326418	1102 1202	101,72
0611 07	300063070964	GUERRERO GAZQUEZ ASENSIO	AV FUERZAS ARMADAS 1	30800	LORCA	02 30 2003	19852449	0102 1202	893,23
0611 07	300063126033	SANDOVAL CARCELEN REMEDI	CL ANTON TOVALO, 89	30565	TORRES DE CO	02 30 2003	21092837	1102 1202	148,87
0611 07	300063286182	SANCHEZ SANCHEZ MARAVILL	AV JUAN CARLOS I 71	30800	LORCA	02 30 2003	19852651	0102 1202	893,23
0611 07	300063367220	ALVAREZ GARCIA ANTONIA	CL SEPULCRO 1	30880	AGUILAS	02 30 2003	19851540	1102 1202	148,87
0611 07	300064415426	PALAZON CANDEL JESUS	CL COLON 49	30550	ABARAN	02 30 2003	19205882	0102 1202	893,23
0611 07	300065021674	LOPEZ PASTRANA JUAN	CL CARIDAD 13	30880	AGUILAS	02 30 2003	19850631	0302 0602	148,87
0611 07	300065443626	SANTIAGO SIMO ISABEL	ZZ LOS JOPOS 62	30800	ESCUCHA	02 30 2003	19857402	0102 1202	893,23
0611 07	300065677537	SANCHEZ PUJANTE ANGEL	CL FOTOGRAFO TOMAS L	30011	MURCIA	02 30 2003	18342481	1102 1202	148,87
0611 07	300065829505	HERNANDEZ MARTINEZ ANDRE	CL JOSE MOULIAA 53	30800	LORCA	02 30 2003	19904989	0102 0402	297,74
0611 07	300066892461	ROCAMORA BALLESTER JOSE	CL FUENTE	30640	ABANILLA	02 30 2003	21103143	1102 1202	148,87
0611 07	300067187606	JIMENEZ HIGUERAS JUAN	CL LOS JOPOS 62	30800	ESCUCHA	02 30 2003	19807888	0102 1202	893,23
0611 07	300067232062	ALBARRACIN MARTINEZ ANA	CL INFANTE JUAN MANU	30800	LORCA	02 30 2003	19807686	0102 1002	744,36
0611 07	300067624712	LOPEZ GARCIA PILAR	CL FUENSANTA 11	30550	ABARAN	02 30 2003	19210128	0102 1202	893,23
0611 07	300067640775	ALVARO MURILLO JOSE FRAN	ZZ MAJADA	30878	MAJADA LA	02 30 2003	19904181	0702 1202	446,62

REG.	T./IDENTIF.	RAZON SOCIAL/NOMBRE	DIRECCION	C.P.	POBLACION	TD	NUM.RECLAMACION	PERIODO	IMPORTE
0611 07	300067862360	CASADO HERNANDEZ CARLOS	CL JOSE MARIA PEMAN	30840	ALHAMA DE MU	02 30 2003	19804858	0102 0502	372,18
0611 07	300070645654	RODRIGUEZ MUÑOZ MIGUEL	CL LOS SAEZ 96	30740	SAN PEDRO DE	02 30 2003	21435973	0402 1102	538,42
0611 07	300070840563	LOPEZ GALLEGO INES CARME	ZZ POZO HIGUERA LA C	30813	LORCA	03 30 2003	19752217	0202 1102	521,05
0611 07	300072518057	TERRONES SOLER JUANA	UR LA ISLA	30800	LORCA	02 30 2003	19766765	0102 1002	446,62
0611 07	300073764408	JIMENEZ PEREZ LUIS	CT HINOJAR 373	30816	HINOJAR	03 30 2003	19762422	0402 1002	446,62
0611 07	300073764408	JIMENEZ PEREZ LUIS	CT HINOJAR 373	30816	HINOJAR	02 30 2003	19900242	1102 1202	148,87
0611 07	300074256276	RECHE SOLER ENCARNACION	CL ANGEL MARIA DE LE	30880	AGUILAS	02 30 2003	19900646	0902 1202	297,74
0611 07	300074673376	VALERA MARTINEZ DOLORES	CL BUEN SUCESO 46	30530	CIEZA	02 30 2003	19230033	0802 1202	372,18
0611 07	300075746642	NAVARRO GIL CRISANTA	CL CALVILLO 23	30565	TORRES DE CO	02 30 2003	21107688	0502 1202	595,49
0611 07	300076086142	LASSO MATEO ANTONIO	CL ORTEGA MELGARES 1	30800	LORCA	02 30 2003	19757469	0802 1202	372,18
0611 07	300076544971	SANCHEZ MIRA JOSE MARIA	CL RUNES 29	30550	ABARAN	02 30 2003	19239834	1102 1202	148,87
0611 07	300076544971	SANCHEZ MIRA JOSE MARIA	CL RUNES 29	30550	ABARAN	03 30 2003	19239935	0102 1002	744,36
0611 07	300076900033	DIAZ VALVERDE FRANCISCO	ZZ MORAYTA «UJEJAR»	30878	MORATA	02 30 2003	19752924	0102 1202	893,23
0611 07	300076944388	JIMENEZ RUIZ JOSEFA	ZZ LA HOYA-CAMINO CA	30816	HOYA LA	02 30 2003	19752722	0302 1202	744,36
0611 07	300076944388	JIMENEZ RUIZ JOSEFA	ZZ LA HOYA-CAMINO CA	30816	HOYA LA	03 30 2003	19899838	0102 0202	148,87
0611 07	300077610860	SORIANO MARIN M DOLORES	ZZ HUERTA DEL NUBLO	30812	RIO EL	02 30 2003	19756156	0502 1002	372,18
0611 07	300077802537	ESPAÑA VERDEJO DOLORES B	CL RAMBLA BENITO 44	30550	ABARAN	02 30 2003	19241753	0102 1202	893,23
0611 07	300079551466	SAEZ CLEMENTE FRANCISCO	CL ANGEL MARIA DE LE	30880	AGUILAS	02 30 2003	19777172	0802 1202	372,18
0611 07	300079808619	FERNANDEZ AMADOR FRANCIS	CL ORTEGA Y GASSET 2	30880	AGUILAS	02 30 2003	18622771	0102 1202	893,23
0611 07	300080194494	DIAZ NAVARRO JUAN JOSE	CL SANTA GEMA, DIP R	30817	LORCA	02 30 2003	19774445	0602 0902	297,74
0611 07	300081124886	ROMERO MORALES RAFAEL	AL RAMON Y CAJAL,ED.	30800	LORCA	02 30 2003	19884882	1002 1202	223,31
0611 07	300081790045	MOLINA LORENTE JUANA	CL NAVARRO «PASEO EU	30800	LORCA	02 30 2003	19883367	0102 1202	521,05
0611 07	300081800452	SOLER ALCAZAR JUAN	CL JACINTO BENAVENTE	30880	AGUILAS	02 30 2003	19883266	0102 1202	893,23
0611 07	300081809647	NAVARRO CORBALAN AGUSTIN	CL CANALEJAS 34	30870	MAZARRON	02 30 2003	19882862	0302 1202	744,36
0611 07	300082430043	GARRIDO GONZALEZ GONZALO	CL LOS SAEZ, 87	30740	SAN PEDRO DE	02 30 2003	21438195	0102 1202	893,23
0611 07	300082938079	ROVIRA FERNANDEZ JOAQUIN	CL ESPAñA 34	30510	YECLA	02 30 2003	19166981	0502 1202	595,49
0611 07	300083273236	GARCIA GOMEZ JUAN MIGUEL	CL RAMOS CARRATALA,	30740	SAN PEDRO DE	02 30 2003	21419304	0102 1202	893,23
0611 07	300083421463	IBAÑEZ LOPEZ ISABEL	ZZ APARTADO DE CORRE	30800	LORCA	02 30 2003	19779701	0502 0502	74,44
0611 07	300083596568	SALAS SERRANO JOSE ANTON	CL MAYOR 28	30150	ALBERCA LA	02 30 2003	18340259	0502 1202	595,49
0611 07	300083900302	MARTINEZ GARCIA JOSE	CL MALAGA 30	30880	AGUILAS	02 30 2003	19782125	0102 1002	744,36
0611 07	300084086925	YEPES VILLENA MARIA ANGE	CL MAESTROS BOLEROS,	30320	FUENTE ALAMO	02 30 2003	18612263	1002 1202	223,31
0611 07	300084107537	LOPEZ HARO JESUS ROBERTO	CL ANGEL MARIA DE LE	30880	AGUILAS	02 30 2003	19787781	0102 1202	893,23
0611 07	300084345084	NAJAR SANCHEZ ISABEL	CL BADALONA 1	30520	JUMILLA	02 30 2003	19225686	0102 1202	893,23
0611 07	300084539084	PEREZ JIMENEZ MARIA MANU	CN PARTIDOS DE LOS M	30800	TIATA	02 30 2003	19784953	0102 1102	813,84
0611 07	300084715809	ROMERO RODRIGUEZ GERMAN	CL VICTORIO 29	30003	MURCIA	02 30 2003	21101426	1102 1202	148,87
0611 07	300084717728	LOPEZ CARRILLO SALVADOR	CL SANTA MARIA 3	30800	LORCA	02 30 2003	19783640	0102 1202	893,23
0611 07	300085026714	AGUILA TUDELA MIGUEL ANG	CL JOSE MARIA PEMAN	30840	ALHAMA DE MU	02 30 2003	21420617	1102 1202	148,87
0611 07	300085346006	ORTIZ VILLALBA JUAN JOSE	CL MENENDEZ PELAYO 2	30550	ABARAN	02 30 2003	19221949	0302 1102	669,92
0611 07	300086138675	PENALVA YUSTE EUGENIA MA	CL RICOTE 16	30530	CIEZA	02 30 2003	19220535	1102 1202	148,87
0611 07	300086573357	MARTINEZ HERNANDEZ EUSEB	ZZ MORATA BAR SANCHE	30878	MORATA	02 30 2003	19789094	0102 1202	893,23
0611 07	300086737449	PAÑOS GALINDO CARMELO	CL JAIME BALMES 2	30700	TORRE PACHEC	02 30 2003	21422536	0102 1202	893,23
0611 07	300086919325	REQUENA GOMEZ MARIA DOLO	CL PUERTO PILON 2	30393	MOLINOS MARF	03 30 2003	18610748	0302 1202	744,36
0611 07	300087063714	GARCIA GINER JUANA	CL NTRA.SRA.DE LOS D	30800	LORCA	02 30 2003	19792835	0102 1202	893,23
0611 07	300087210426	HITA PAREDES PEDRO JOSE	CL JOSE MARIA PEMAN,	30850	ALHAMA DE MU	02 30 2003	19795057	1002 1202	223,31
0611 07	300087598830	DEL RIO SOTO JOSE ENRIQU	AV SAN JUAN DE LA CR	30011	MURCIA	02 30 2003	20908335	0402 1202	669,92
0611 07	300087666225	CEREZO MARTINEZ JUAN ANT	CL VILLA CARMEN 5	30530	CIEZA	02 30 2003	19183149	0102 0902	595,49
0611 07	300087695931	MORENO MONCADA CONCEPCIO	CL LOS SAEZ, 57	30740	SAN PEDRO DE	02 30 2003	21406772	0102 1202	521,05
0611 07	300087732206	GARCIA BELMONTE DOLORES	CL MARIN MENU 10	30800	LORCA	02 30 2003	19871243	1102 1202	148,87
0611 07	300087957932	LOPEZ ZAPATA PEDRO	CL ANGEL MARIA LERA	30880	AGUILAS	02 30 2003	19872354	0102 1202	893,23
0611 07	300088459403	CAPARROS RUIZ MARIA DOLO	CL JARDINEROS 3	30800	LORCA	02 30 2003	19869930	0902 1202	235,72
0611 07	300088693920	FERNANDEZ MONTERO MARIA	CL CASTILLA 11	30700	TORRE PACHEC	02 30 2003	21408590	0102 1202	893,23
0611 07	300088774247	GALLARDO SANCHEZ JOSE	CL ANGEL Mª DE LERA	30880	AGUILAS	02 30 2003	19868415	1102 1202	148,87
0611 07	300088863567	MENDEZ SANCHEZ BENITO	ZZ DIP. LA ATALAYA	30878	ATALAYA	03 30 2003	19985017	0102 1102	721,76
0611 07	300089013818	FENOR GALLEGO PROVIDENCI	CL PINTOR ROSALES 11	30880	AGUILAS	02 30 2003	19983296	0802 1202	297,74
0611 07	300090125375	LIDON NAVARRO EULALIA	CL JERONIMO SANTA FE	30800	LORCA	02 30 2003	19979458	0102 1202	893,23
0611 07	300090630482	CORTIJOS LOPEZ GINESA	ZZ PUENTE ALTO__BUZO	30800	PULGARA	03 30 2003	19971677	0302 1202	744,36

REG.	T./IDENTIF.	RAZON SOCIAL/NOMBRE	DIRECCION	C.P.	POBLACION	TD	NUM.RECLAMACION	PERIODO	IMPORTE
0611 07	300090721119	ROMERO MARTINEZ ANGELA	CM VIEJO DEL PUERTO,	30800	LORCA	03 30 2003	19972283	0102 1202	893,23
0611 07	300091031923	ROJAS GARCIA JULIAN	CL JARDINEROS 13	30800	LORCA	02 30 2003	20026140	0102 1202	893,23
0611 07	300091195914	SALMERON MARIN MANUEL	CL RICOTE 18	30530	CIEZA	02 30 2003	19398569	1102 1202	148,87
0611 07	300091852682	RODRIGUEZ RUBIO ISABEL C	CL AIRE 20	30880	AGUILAS	02 30 2003	19975014	0102 1202	893,23
0611 07	300091913007	SANTIAGO FERNANDEZ JUAN	CL LOS VERAS 3	30740	SAN PEDRO DE	02 30 2003	21363932	0102 1202	893,23
0611 07	300092263116	SOLER GRIS PEDRO	ZZ DIP.COCON 5	30880	AGUILAS	02 30 2003	19938032	0302 1102	669,92
0611 07	300092752560	BERNAL YUSTE ISABEL	CL PEREZ DE HITA 12	30530	CIEZA	02 30 2003	19381189	0102 1202	893,23
0611 07	300093068519	SANTIAGO MORENO JUANA	CL CUEVAS DEL DISCO	30880	AGUILAS	02 30 2003	19941466	1002 1202	223,31
0611 07	300093098326	GARCIA DIAZ CATALINA	PZ GUTIERREZ MELLADO	30880	AGUILAS	02 30 2003	19940052	1002 1202	196,02
0611 07	300093123079	PASTOR ZAPATA JOSE	BD LA PURISIMA 8	30170	MULA	02 30 2003	19410188	1002 1202	223,31
0611 07	300093575848	MARTINEZ LEYVA FRANCISCO	CL ENCINA 14	30176	PLIEGO	02 30 2003	19383516	0102 1202	893,23
0611 07	300093805315	FERNANDEZ AGUILERA JOSEF	CL MINISTERIO 35	30800	LORCA	02 30 2003	20019167	0102 1202	893,23
0611 07	300093839667	IGLESIAS PEREZ ROSA	CL MILAGROS, 7	30880	AGUILAS	02 30 2003	19991683	1102 1202	148,87
0611 07	300094343764	GARCIA LORCA SALVADOR	CL SANTA MARIA 9	30800	LORCA	02 30 2003	19986936	1002 1202	223,31
0611 07	300094432579	MOLINA SANCHEZ JOSE	CL RUBEN DARIO	30011	MURCIA	02 30 2003	18297015	0402 1202	669,92
0611 07	300094629108	MENDEZ CORBALAN JOSE	CL COBADONGA - ED.CO	30870	MAZARRON	02 30 2003	19989562	0102 1202	893,23
0611 07	300094685587	NAVARRO SANCHEZ MARIA IS	CL RAMBLILLA DE TEJA	30800	LORCA	02 30 2003	19986633	1102 1202	148,87
0611 07	300094707516	ALLAL — KADFI	ZZ DIP. CAñADAS.LOS	30849	ALHAMA DE MU	02 30 2003	19985219	0502 1202	521,05
0611 07	300094781981	MOUSSA — MOHAMED	CL CANALEJAS 155	30520	JUMILLA	02 30 2003	19377452	0802 0902	148,87
0611 07	300094885449	FERNANDEZ COLLADO MARIA	CL DR. GRACIANO 4	30740	SAN PEDRO DE	02 30 2003	21319977	0102 1202	893,23
0611 07	300094975274	FERNANDEZ AMADOR LUIS	CL CAMINO DEL MOLINO	30530	CIEZA	02 30 2003	19374220	0402 0502	148,87
0611 07	300095075712	FRANCO SEGURA JUANA	CL TEJEROS 18	30800	LORCA	02 30 2003	19993404	0102 1202	893,23
0611 07	300095076419	GARCIA SANCHEZ JUAN FRAN	CL CUARTO DISTRITO 2	30520	JUMILLA	02 30 2003	19375735	0602 1202	521,05
0611 07	300095103802	KADFI — MOHAMED	CL DIP. CAÑADAS «VEN	30849	ALHAMA DE MU	02 30 2003	19994515	0102 1202	893,23
0611 07	300095106428	NASIH — SAID	CM CHURRA-ZAMORA 1	30800	TERCIA	02 30 2003	20020480	0402 1202	595,49
0611 07	300095109458	ABBAOUI — ABDELKADER	ZZ LEBRILLERAS-RAMON	30876	MAZARRON	02 30 2003	19995222	0102 1202	669,92
0611 07	300095109963	CHERGUI - ABDELLAH	ZZ IFRE-PASTRANA, KM	30876	MAZARRON	02 30 2003	19995121	0202 0602	148,87
0611 07	300095110973	LLORACH MARTINEZ AURELIO	CL RAFAEL SANCHEZ CA	30800	LORCA	02 30 2003	19994919	0802 1202	372,18
0611 07	300095268395	EL MAZOUZI — BOUZIANE	CL CUARTO DISTRITO 6	30520	JUMILLA	02 30 2003	19372806	0102 1202	297,74
0611 07	300095283250	OURKIA — BOUJEMAA	CL CARRIL CALDEREROS	30800	LORCA	03 30 2003	19996939	0302 1102	297,74
0611 07	300095299923	GUILLEN SANCHEZ ANTONIO	CL MURCIA 6	30430	CEHEGIN	02 30 2003	19996737	1102 1202	148,87
0611 07	300095368227	BENSERYA — MOHAMED	CL 4º DISTRITO 62	30520	JUMILLA	03 30 2003	19373412	0602 0902	297,74
0611 07	300095456335	SALAS GONZALEZ BARTOLOME	ZZ MAJADA	30876	MAZARRON	02 30 2003	20010073	1102 1202	148,87
0611 07	300095501401	DEMLAK — NOUR EDDINE	CL GENERAL CABANILLA	30510	YECLA	02 30 2003	19365227	0402 0502	148,87
0611 07	301000003418	NAGIB — CHACHA	CL PASEO CORVERA 44	30002	MURCIA	02 30 2003	18291456	0102 1202	893,23
0611 07	301000005135	TAIEBI — MOHAMED	ZZ MORATA	30878	MORATA	02 30 2003	20018157	0102 1202	893,23
0611 07	301000016451	MEJDOUBI — ABDELKADER	ZZ SAN CAYETANO, 25	30700	TORRE PACHEC	02 30 2003	21347663	0302 1102	595,49
0611 07	301000039689	RHARRABIT — FATIDA	CL LA LIBERTAD 33	30110	CABEZO DE TO	03 30 2003	21113550	0102 1202	893,23
0611 07	301000204387	TAGMOUTI — ABDELLATIF	CL SANTA CLARA 10	30800	LORCA	02 30 2003	20013410	0202 1202	669,92
0611 07	301000225609	WAHABI — MOHAMED	ZZ DIPUTACION RAMONE	30876	RAMONETE	02 30 2003	20013612	0102 0902	669,92
0611 07	301000483768	ETTAZY — ABDELLAH	PZ ESPAñA 4	30740	SAN PEDRO DE	02 30 2003	21341094	0202 1202	744,36
0611 07	301000561166	IDRISSI KAKOUNI ABDELLAT	CL SATURNO 4	30010	MURCIA	02 30 2003	21111833	0102 1202	893,23
0611 07	301000578546	SMAILI — MOULAY AHMED	PJ LOS LUCAS	30333	CUEVAS DE RE	02 30 2003	18690974	0102 1202	893,23
0611 07	301000586226	MARTINEZ GOMEZ CARMELO	PL SAN ANTONIO 9	30700	TORRE PACHEC	02 30 2003	21330889	1002 1202	223,31
0611 07	301000586226	MARTINEZ GOMEZ CARMELO	PL SAN ANTONIO 9	30700	TORRE PACHEC	03 30 2003	21330990	0102 0902	669,92
0611 07	301000624622	EL MAHI — SLIMANE	ZZ DIPUTACION DE RAM	30876	RAMONETE	02 30 2003	20006033	0302 1102	446,62
0611 07	301000625935	BERRAFAI — CHEIKH	CT DE CARAVACA	30800	LORCA	02 30 2003	20005831	0102 1202	893,23
0611 07	301000644830	SALAH — SAYDI	CL PANTANO DE SANTOM	30010	MURCIA	02 30 2003	21112035	0102 1202	893,23
0611 07	301000735160	AISSI — DRISS	CL MAYOR 17	30800	LORCA	03 30 2003	20006538	0602 1002	372,18
0611 07	301000759513	MAZOUZI — EL HASSAN	CL DISTRITO CUATRO 6	30520	JUMILLA	02 30 2003	19368358	0102 1202	893,23
0611 07	301000848227	RUIZ ROJO ANTONIO MANUEL	AL RAFAEL MENDEZ BL.	30800	LORCA	03 30 2003	20008053	0102 1102	922,44
0611 07	301001034951	BENSAAD — BRAHIM	CL ROCAS VIEJOS-EL J	30700	TORRE PACHEC	02 30 2003	21354939	0102 1202	521,05
0611 07	301001099114	CHARAFI — ABDELKADER	CL AGUILA 10	30157	ALGEZARES	02 30 2003	18284584	0102 0202	148,87
0611 07	301001262600	CONTRERAS MORENO MANUELA	CL BAILEN 6	30100	MURCIA	02 30 2003	21120624	1102 1202	148,87
0611 07	301001269973	PEREZ PIÑA MARIA JOSE	ZZ IFRE-PARAZUELOS «	30876	MAZARRON	02 30 2003	19950762	0102 1202	893,23
0611 07	301001313221	ROSEL PEREZ PASCUAL	PB EL HINOJAR	30816	HOYA LA	03 30 2003	19951267	0502 0802	148,87

REG.	T./IDENTIF.	RAZON SOCIAL/NOMBRE	DIRECCION	C.P.	POBLACION	TD	NUM.RECLAMACION	PERIODO	IMPORTE
0611 07	301001403551	FERNANDEZ AGUILERA MARIA	CL MINISTRILES 41	30800	LORCA	02 30 2003	19951873	0102 1202	893,23
0611 07	301001533287	GHOUMED — KHALID	ZZ DIP.RAMONETE-COME	30876	MAZARRON	02 30 2003	20013915	0102 0902	223,31
0611 07	301001623318	ZIDOUH — ABDELLAH	CL EULOGIO PERIAGO 4	30800	LORCA	02 30 2003	19949752	0102 1202	893,23
0611 07	301001725469	CARAVACA ARMIJO FRANCISC	PZ SAN ANTONIO 9	30700	TORRE PACHEC	03 30 2003	21377773	0102 1202	818,80
0611 07	301001729412	PERIAGO MONTERO ANTONIA	CL SAN ROQUE 16	30800	LORCA	02 30 2003	19953388	0102 1202	893,23
0611 07	301001848943	SILVENTE MULERO ISABEL M	CL PUERTA DE LORCA 1	30880	AGUILAS	02 30 2003	20017046	0102 1202	818,80
0611 07	301001875821	GHAOUTI — CHERKAOUI	CL JOSE MARIA ZARAUZ	30800	LORCA	02 30 2003	19946823	0102 1202	893,23
0611 07	301001962818	MEKHEISSI — ABDELMALIK	CL SANTA TERESA 2	30110	CABEZO DE TO	02 30 2003	21118200	0102 0402	297,74
0611 07	301002003032	BELZUNCE MARTINEZ GINES	CL JERONIMO STA.FE 4	30800	LORCA	02 30 2003	19948944	0102 1202	893,23
0611 07	301002068609	ARAGON SEGURA MERCEDES	CL SARMIENTO 3	30800	LORCA	02 30 2003	19949348	0102 1202	595,49
0611 07	301002122967	OLIVA ROMERO JUAN CARLOS	CL ALCALDE ENRIQUE J	30740	SAN PEDRO DE	02 30 2003	21350693	1002 1202	223,31
0611 07	301002362336	AOULAD SAIDAN MOHAMED	ZZ RAMONETE KM 15	30876	RAMONETE	02 30 2003	19945308	0202 1002	521,05
0611 07	301002414977	ESTEBAN LOPEZ ANTONIA	CL HERRERIAS 19	30800	LORCA	02 30 2003	19945914	0102 1202	893,23
0611 07	301002559164	BENITO ESPADAS PEDRO	CL QUIJERO DE TIATAS	30800	LORCA	02 30 2003	19944395	0602 1002	372,18
0611 07	301002784082	GOUAL — MOHAMED	AL CERVANTES 86	30800	LORCA	02 30 2003	19943890	0502 1202	372,18
0611 07	301002943225	SANCHEZ ESTEBAN ANTONIA	CL HERRERIAS 19	30800	LORCA	02 30 2003	19943486	0102 1202	893,23
0611 07	301003542504	ABOUDI — HAFIDA	CL VELASCO 6	30006	PUENTE TOCIN	02 30 2003	21375854	1102 1202	148,87
0611 07	301003548564	SANCHEZ MARTINEZ CARMEN	AV DE AMERICA, 7	30203	CARTAGENA	02 30 2003	18661571	0502 1202	595,49
0611 07	301003568267	ARASA KHOUMRI ABDELADER	ZZ CASA CASTILLO	30816	HOYA LA	02 30 2003	19957129	0102 1202	893,23
0611 07	301003623942	MORALES PEREZ ISABEL	CL RAMON Y CAJAL, 24	30700	TORRE PACHEC	02 30 2003	21375551	0802 1102	223,31
0611 07	301003679718	LLORACH MARTINEZ FRANCIS	CM PARTIDOR LOS MORA	30800	LORCA	02 30 2003	19958139	0602 1102	439,18
0611 07	301003758631	MARTINEZ PASCUAL AGUSTIN	CL LA VIA 6	30520	JUMILLA	02 30 2003	19406956	1102 1202	141,43
0611 07	301003791266	MIRI — RABAH	CL BADALONA	30520	JUMILLA	02 30 2003	19407562	0102 1202	669,92
0611 07	301003884428	DIAZ CAMPO DIAZ MARIA IS	CL LUGO, 2	30740	SAN PEDRO DE	02 30 2003	18279534	1102 1202	148,87
0611 07	301004125716	TOVAR PARRILLA ANTONIA	CL COLONIA SAN MATEO	30150	ALBERCA LA	02 30 2003	19410895	1102 1202	148,87
0611 07	301004148954	MORENO RODRIGUEZ MARIA D	CL CONCEPCION, 9	30320	FUENTE ALAMO	02 30 2003	18659652	0102 1202	682,33
0611 07	301004234234	SANCHEZ TERRONES MARIA H	AV EUROPA 1	30800	LORCA	02 30 2003	20015329	0102 1202	893,23
0611 07	301004485121	NAVARRO CORBALAN DAVID	CL CANALEJAS-EDF. BA	30870	MAZARRON	02 30 2003	19929039	0102 1102	818,80
0611 07	301004719133	LOPEZ FERNANDEZ ISABEL M	CL PILAR 1	30880	AGUILAS	02 30 2003	19933079	0802 1202	372,18
0611 07	301005171090	NAVARRETE SANCHEZ JUAN A	CL PUERTO LEVECHE, 8	30393	MOLINOS MARF	02 30 2003	18687237	0102 0502	372,18
0611 07	301005193726	DENGRA PARDO MARIA JOSE	CL TRAMONTANA CUATRO	30320	FUENTE ALAMO	02 30 2003	18688146	1102 1202	148,87
0611 07	301005508368	MORENO GARCIA MARCOS	CL ISAAC PERAL, 4	30700	TORRE PACHEC	02 30 2003	21359080	1102 1202	138,95
0611 07	301005800479	VELASCO UTRERA ASUNCION	CL RIO TAJO BL.B-9	30006	MURCIA	02 30 2003	18294587	0102 0602	446,62
0611 07	301005877574	ARASA KHOUMRI KAMAL	ZZ «CASA CASTILLO»	30816	HOYA LA	02 30 2003	20001888	0102 1202	860,98
0611 07	301005991146	ARASA KHOUMRI MOHAMED	ZZ LA HOYA - CASA PE	30816	HOYA LA	02 30 2003	20021995	0102 1202	446,62
0611 07	301006004482	CARREÑO SANDOVAL ANTONIO	CL SANTA ISABEL 2	30004	MURCIA	02 30 2003	21035647	0102 1202	893,23
0611 07	301006291947	SAEZ HERNANDEZ ANTONIO	CL PIANISTA ADOLFO O	30880	AGUILAS	02 30 2003	19998757	0102 1202	893,23
0611 07	301006294876	RODRIGUEZ MARTINEZ JOSE	CL AMORES 1	30003	MURCIA	02 30 2003	18293880	0102 1202	893,23
0611 07	301006380863	BLANCO PERNIAS ANA MARIA	CL PINTORES MARQUEZ	30800	LORCA	02 30 2003	19997343	0102 1102	775,52
0611 07	301006472712	MARTINEZ MONTOYA EUGENIA	CL SEVILLA 2	30740	SAN PEDRO DE	03 30 2003	21332004	0702 0802	148,87
0611 07	301006496960	SANCHEZ MORALES JOSEFA	CL PIANISTA ADOLFO O	30880	AGUILAS	02 30 2003	19999868	0102 0502	372,18
0611 07	301006614370	LOPEZ ARACIL ANTONIO	CL LOS GIMAS 11	30740	SAN PEDRO DE	02 30 2003	21333721	0402 0702	297,74
0611 07	301006951648	PALACIOS GARCIA MIGUEL	CL PABLO IGLESIAS 28	30880	AGUILAS	02 30 2003	19966223	0102 1202	893,23
0611 07	301007057944	ALVAREZ LOPEZ JOSE ANTON	CL MAYOR 36	30400	CARAVACA DE	02 30 2003	20014925	0602 1202	521,05
0611 07	301007322470	CALLEJA SANCHEZ MERCEDES	AV FUERZAS ARMADAS 2	30800	LORCA	02 30 2003	19968647	0402 1202	669,92
0611 07	301007439577	AGUERA LORENTE MIGUEL AN	CL NIETO URREA, 12	30393	MOLINOS MARF	02 30 2003	18664504	0202 0702	446,62
0611 07	301008001672	SANCHEZ LOZANO ISABEL	CL COLON 54	30550	ABARAN	02 30 2003	19404734	0202 0402	223,31
0611 07	301008473134	BOUKHANFRA — MOHAMMED	CL RAFAEL ALBERTI 33	30332	FUENTE ALAMO	02 30 2003	18560834	0102 1202	818,80
0611 07	301008477275	ANGELO — PASCALE	CL ORENSE, 11	30740	SAN PEDRO DE	02 30 2003	21538936	0102 1202	446,62
0611 07	301008483036	LOPEZ GIL SACRAMENTOS	CL GOYA 1	30565	TORRES DE CO	02 30 2003	20031800	0302 1002	595,49
0611 07	301008496069	LAHOUAQUI — ABDERRAHMA	AL CERVANTES 86	30800	LORCA	03 30 2003	20031594	0102 1102	744,36
0611 07	301008577208	CHOUIKH — EL MILOUD	ZZ CASA CASTILLO	30816	HOYA LA	02 30 2003	20035335	0302 1202	744,36
0611 07	301008641367	BELMONTE MORENO RAMONA	CL MAZARRON 8	30800	LORCA	02 30 2003	20045641	1002 1102	148,87
0611 07	301008734226	QUINTANA SAENZ JOSE MARI	CL PILAR 4	30880	AGUILAS	02 30 2003	20044126	1002 1202	223,31
0611 07	301008736751	LOPEZ PIÑERO ROSA MARIA	CL CARIDAD 13	30880	AGUILAS	02 30 2003	20043823	0802 1202	372,18
0611 07	301008852949	DOUKALI — ABDERRAHMANE	CL LA CALERA	30338	CANOVAS	02 30 2003	18570231	0102 1202	893,23

REG.	T./IDENTIF.	RAZON SOCIAL/NOMBRE	DIRECCION	C.P.	POBLACION	TD	NUM.RECLAMACION	PERIODO	IMPORTE
0611 07	301008856484	SENOUSSI XXX MIMOUNE	CL SAN ANTONIO 13	30550	ABARAN	02 30 2003	19427568	0102 1202	893,23
0611 07	301008923980	SELLAKH — ALIOUT	ZZ CAÑADA DE LAS ANI	30800	LORCA	02 30 2003	20109093	1102 1202	148,87
0611 07	301009015930	GOMEZ GOMEZ DAVID	CL COLON 49	30550	ABARAN	02 30 2003	19429083	1002 1202	198,49
0611 07	301009015930	GOMEZ GOMEZ DAVID	CL COLON 49	30550	ABARAN	03 30 2003	19429184	0102 0902	669,92
0611 07	301009020374	CARCELES MARTINEZ VIRGIN	CL LIBERTAD 20	30740	SAN PEDRO DE	02 30 2003	21519738	0502 0602	148,87
0611 07	301009070995	YOUCEF — TAHRAOUI	CL REDON 25	30800	LORCA	02 30 2003	20110814	0702 1202	446,62
0611 07	301009160319	DOMINGUEZ GAUCHET DAVID	CL ARGENTINA 1	30850	TOTANA	02 30 2003	20036345	0102 1202	893,23
0611 07	301009255295	MOHAMED — ADGHAMI	ZZ PASTRANA, KM 15	30876	IFRE PASTRAN	02 30 2003	20102730	0102 1202	893,23
0611 07	301009278133	GARCIA GARCIA ANA MARIA	CL VIRIATO 16	30530	CIEZA	02 30 2003	19449190	0102 0502	372,18
0611 07	301009303896	BENNOUNA — TAYEB	CL SEVILLA, 6	30740	SAN PEDRO DE	02 30 2003	21529438	0702 1202	446,62
0611 07	301009326330	ABDELLAH — OUILLA	CL BLAS DE ALVAREZ 1	30430	CEHEGIN	03 30 2003	20037254	0302 0402	148,87
0611 07	301009335828	HAMLI — MOHAMMED	CT HINOJAR-LA HOYA	30816	HOYA LA	02 30 2003	20093838	0102 1202	893,23
0611 07	301009359066	BELFATEH — ABDERRAHMAN	CL GENERAL EYTIER 11	30800	LORCA	02 30 2003	20096464	0202 1202	521,05
0611 07	301009446770	EL BARBOUCHI — ABDESSA	ZZ RAMONETE BAR DEPO	30876	RAMONETE	02 30 2003	20095252	0102 1202	893,23
0611 07	301009446871	EL KHARMOUDI — EL ARBI	ZZ RAMONETE BAR DEPO	30876	RAMONETE	02 30 2003	20095353	0102 1202	893,23
0611 07	301009633801	YAHYAOUI — ALI	CL ALFEREZ ZAMORA 20	30740	SANTIAGO DE	02 30 2003	21488517	0102 1202	669,92
0611 07	301009643501	LAGHZAILI — BELKBIR	CL TRAPERIA 7	30440	MORATALLA	02 30 2003	19419282	0102 1202	893,23
0611 07	301009647440	EL GUECHATI — MOSTAFA	CL VICTORIO 18	30003	MURCIA	02 30 2003	18427458	0402 1102	538,42
0611 07	301009702509	DAHIR — MOHAMED	CL ESPIN ALTA 16	30800	LORCA	02 30 2003	20099595	0102 1202	744,36
0611 07	301009773944	LAGHZAILI — HAMADE	CL LAVADEROS 1	30870	MAZARRON	02 30 2003	20097171	0102 0802	446,62
0611 07	301009774550	EL HARAOUI — AHMED	CL EULOGIO PERIAGO 4	30800	LORCA	02 30 2003	20108487	0302 1202	372,18
0611 07	301009777782	DAHMANI — RAMDAN	ZZ RAIGUERO ALTO*ESC	30859	TOTANA	02 30 2003	20096868	0202 0602	297,74
0611 07	301009831235	AYNAOU — ALI	ZZ LEIVA	30878	LEIVA	02 30 2003	20097878	0102 0602	446,62
0611 07	301009842349	ADGHAMI — LARBI	ZZ PASTRANA KM 15	30876	MAZARRON	02 30 2003	20097575	0102 1202	893,23
0611 07	301009891152	CHERGUI — MOHAMMED	ZZ BAR-15	30876	RAMONETE	02 30 2003	21493466	0602 1202	446,62
0611 07	301010041706	DAOUDI — BOUALEM	ZZ VENTA SECA	30338	CANOVAS	02 30 2003	18747558	0102 1202	893,23
0611 07	301010050190	FERNANDEZ FERNANDEZ ROSA	CL ANTONIO MACHADO	30800	LORCA	02 30 2003	20101215	1002 1202	223,31
0611 07	301010182253	BACHIRI — MIMOUN	CL LAS ESPERANZAS 58	30740	SAN PEDRO DE	02 30 2003	21556316	0502 1202	372,18
0611 07	301010250658	BOUJATTOU — RQIA	ZZ IFRE-PASTRANA, KM	30876	MAZARRON	02 30 2003	20111420	0202 0902	223,31
0611 07	301010252678	ACHOURI — ABDELLATIF	ZZ DIP. RAMONETE	30876	RAMONETE	02 30 2003	20029776	0202 1202	818,80
0611 07	301010256722	RUIZ NAVARRO MARIA TRINI	AV JUAN CARLOS I PZA	30800	LORCA	02 30 2003	19920450	1002 1202	223,31
0611 07	301010309565	EL BOUCHTI — ABDELLAH	CL JOSE MARIA ZARAUZ	30800	LORCA	02 30 2003	19920753	0102 1202	818,80
0611 07	301010443345	LAHLAL — AHMED	CL CUBO 1	30870	MAZARRON	02 30 2003	20027453	0502 1202	595,49
0611 07	301010457388	LOPEZ DIAZ MARIA	CL LAS LIBRILLERAS	30876	RAMONETE	02 30 2003	20027352	0102 1202	893,23
0611 07	301010569849	FERNANDEZ LOPEZ LUCIA	CL D.PEDRO DE ANTEQU	30440	MORATALLA	02 30 2003	19443837	0202 0502	148,87
0611 07	301010668263	FKIHI — MOHAMMED	CL T.MORENO ROS, S/N	30709	HORTICHUELA	02 30 2003	21549949	0702 1002	148,87
0611 07	301010746267	MORENO CORTES JUANA	CL SAN PEDRO 1	30800	LORCA	02 30 2003	20041496	0302 1202	744,36
0611 07	301010756371	ER RACHDI — EL HAJ	ZZ LEIVA	30878	LEIVA	02 30 2003	20041294	0902 1202	148,87
0611 07	301010762132	MAZOUZI — ABDELGHANI	CL CUARTO DISTRITO 6	30520	JUMILLA	02 30 2003	19447574	0102 1202	521,05
0611 07	301010763344	KOUCH — ABDELLAH	CL SAN ANDRES, S/Nº	30332	BALSAPINTADA	02 30 2003	18557396	0402 1202	669,92
0611 07	301010796686	MOHAMED AZMANI FATIMA ZA	AV JUAN CARLOS I,RES	30800	LORCA	02 30 2003	20041092	0102 1202	893,23
0611 07	301010830335	EL BAHJAOUI — RAHAL	CM VERDE BARRIOMAR	30010	MURCIA	02 30 2003	18436552	0102 1202	893,23
0611 07	301010868327	TENBIHI — LEKBIR	CT DE BARRANDA-LA AL	30400	CARAVACA DE	02 30 2003	20039476	0102 1202	893,23
0611 07	301010897932	BAKHOUCH — ALI	CL LAS ESPERANZAS 58	30740	SAN PEDRO DE	02 30 2003	21554700	0602 0802	223,31
0611 07	301012110331	JABRI — LAID	CL RAMBLA DE BENITO	30550	ABARAN	02 30 2003	19446362	0202 1202	818,80
0611 07	301012155393	CORTES CORTES ARACELIS	CL VILLA DEL MAR 10	30740	SAN PEDRO DE	02 30 2003	21521152	1102 1202	148,87
0611 07	301012157316	BDIDI — MHAMMED	CL CARACOLEROS	30816	HOYA LA	02 30 2003	20042712	0202 1202	744,36
0611 07	301012163477	BAKHOUCH — CHERKAOUI	CL VELAZQUEZ 2	30564	LORQUI	02 30 2003	21128405	0102 1202	893,23
0611 07	301012170753	GUEZRI — SAID	AV POETA JULIAN ANDU	30140	SANTOMERA	02 30 2003	21136485	0102 1202	893,23
0611 07	301012214506	KARIM — ABDESSAMAD	CT NUEVA FRENTE CAMP	30816	HOYA LA	02 30 2003	20074337	0602 1202	521,05
0611 07	301012217334	HEREDIA MUÑOZ JULIAN	CL LOS SAEZ, 51	30740	SAN PEDRO DE	02 30 2003	18431300	1102 1202	148,87
0611 07	301012240673	ISSAOUI — DRIS	CT DE GRANADA, -LA H	30816	LORCA	03 30 2003	20075650	0102 1102	223,31
0611 07	301012240875	TRUJILLO CALABRIA SONIA	CT GRANADA «CUARTEL	30800	LORCA	02 30 2003	20075751	0102 1202	595,49
0611 07	301012252090	RACHDI — ALI	ZZ MORATA	30878	MORATA	02 30 2003	20075246	0302 1202	372,18
0611 07	301012253912	ZAMORA TORRALBA MARIA AN	LG LOS VIDALES, 9	30593	PALMA LA	02 30 2003	18760995	0402 1202	669,92
0611 07	301012290991	MULA MELENCHON JOSE RAUL	PO GUERRA 7	30800	LORCA	02 30 2003	20077771	1002 1202	223,31

REG.	T./IDENTIF.	RAZON SOCIAL/NOMBRE	DIRECCION	C.P.	POBLACION	TD	NUM.RECLAMACION	PERIODO	IMPORTE
0611 07	301012320091	GARCIA FERNANDEZ ANTONIO	CL PALMERA 1	30880	AGUILAS	02 30 2003	20104649	1102 1202	148,87
0611 07	301012366470	LOPEZ GRACIA JOSEFA	CL MONSEñOR CARRION	30740	SAN PEDRO DE	02 30 2003	21501449	0102 1202	337,44
0611 07	301012367985	DAOUDI — MOHAMMED	CL PRINCIPE DE ASTUR	30333	ESCOBAR EL	02 30 2003	18763322	0102 1202	893,23
0611 07	301012392338	DAHIR — MUSTAPHA	ZZ RAMONETE CASA LA	30876	RAMONETE	02 30 2003	20076458	0102 1002	297,74
0611 07	301012398301	ACHOURI — AHMED	CL ORTEGA MELGARES 3	30800	LORCA	02 30 2003	20076559	0102 1202	744,36
0611 07	301012470342	MARTINEZ BERRUEZO FRANCI	CL DUQUE 8	30880	AGUILAS	02 30 2003	20073428	0102 1202	893,23
0611 07	301012479032	BOUJEMAQUI — AZIZ	CL DEL HORNO 1	30003	MURCIA	02 30 2003	18431704	0102 0702	521,05
0611 07	301012487116	BENSERYA — ESSAYAD	CL CUARTO DISTRITO 6	30520	JUMILLA	02 30 2003	19136063	0102 1202	521,05
0611 07	301012499846	MOLINA JIMENEZ ENCARNACI	CL LOS GUIJAS, 11	30740	SAN PEDRO DE	02 30 2003	21477807	0502 1202	595,49
0611 07	301012540363	ELORF — ABDELALI	CM DE LA PULGARA 218	30800	LORCA	02 30 2003	20091313	0102 0402	297,74
0611 07	301012562490	AOUAJ — ABDELILAH	ZZ RAMONETE	30876	RAMONETE	02 30 2003	20091616	0102 1202	893,23
0611 07	301012604627	MUÑOZ FERNANDEZ JOSEFA	CL RIO TAJO BL.A-5ES	30006	MURCIA	02 30 2003	18428468	0102 1202	893,23
0611 07	301012609980	HAMMOUTI — KHALID	CT CARAVACA 8	30800	LORCA	02 30 2003	20089289	0102 1202	893,23
0611 07	301012700819	OURKYA — AHMED	CL MECA 18	30800	LORCA	02 30 2003	20089693	0302 1202	744,36
0611 07	301012712741	HAMECHA — ABDELHAKIM	ZZ IFRE PASTRANA, KM	30876	IFRE PASTRAN	02 30 2003	20089794	0102 1202	893,23
0611 07	301012809943	GARCIA MUÑOZ JUAN ANTONI	LG HORTICHUELA, S/N	30700	TORRE PACHEC	02 30 2003	21480332	0102 1202	669,92
0611 07	301012825707	BENSAAD — SLIMANE	CL LOS ROCAS VIEJOS	30700	JIMENADO	02 30 2003	21480231	0402 1202	126,54
0611 07	301012951403	MARTINEZ MORCILLO FRANCI	CL GLORIETA PIO XII	30530	CIEZA	02 30 2003	19136467	0102 1202	893,23
0611 07	301012956958	MOHAMMED — SAMIJ	CL ESPIN ALTA 3	30800	LORCA	02 30 2003	20072014	0102 1202	893,23
0611 07	301012966860	MORENO FERNANDEZ DOMINGA	CL SAN PEDRO 3	30800	LORCA	02 30 2003	20105861	1102 1202	148,87
0611 07	301013007781	MARTINEZ MONTAÑEZ JUANA	CL CASELLAN 38	30800	LORCA	02 30 2003	20072923	0102 1202	893,23
0611 07	301013092152	EL ALAMI — AHMED	CL JOSE ANTONIO 19	30612	ULEA	02 30 2003	19424841	0102 1202	893,23
0611 07	301013094475	QADFI — MOSTAFA	LG CASA LOS MANZANAR	30849	CA ADAS LAS	02 30 2003	20070192	0202 0902	446,62
0611 07	301013095990	BELAHBIB — FATNA	CL SALVADOR DALI 2	30333	ESCOBAR EL	02 30 2003	18764635	0502 0902	148,87
0611 07	301013113471	MATA MUÑOZ FRANCISCO	CL JOSE MARIA PEMAN	30840	ALHAMA DE MU	02 30 2003	20070903	0302 1202	744,36
0611 07	301013202589	CORREAS FERNANDEZ SANTIA	CL SANTA RITA, BLQ.	30006	MURCIA	02 30 2003	18430690	0902 1002	148,87
0611 07	301013274129	AZOUZ — OURKIA	CL MECA 18	30800	LORCA	02 30 2003	20067566	0102 1202	818,80
0611 07	301013294034	MAKRINI — BRAHIM	CL JERONIMO SANTA FE	30800	LORCA	02 30 2003	20067869	0702 1102	223,31
0611 07	301013306562	MORENO MORENO CARMEN	CL CALVARIO, 6	30800	LORCA	02 30 2003	21138509	0702 1202	101,72
0611 07	301013325760	UTRERA CORTES FRANCISCO	CL CASTELLANOS 22	30880	AGUILAS	02 30 2003	20067162	1002 1202	223,31
0611 07	301013345261	KHALOUKI — HASSAN	ZZ IFRE-PASTRANA, KM	30876	IFRE PASTRAN	02 30 2003	20066657	0102 1202	893,23
0611 07	301013385879	GALLEGO OROZCO ALFONSO	CL RESIDENCIAL LABRA	30880	AGUILAS	02 30 2003	20071105	0302 0602	297,74
0611 07	301013430036	RAGHAY — ALLAL	ZZ DIPTUACION DE MAR	30800	LORCA	02 30 2003	20055846	0102 1202	893,23
0611 07	301013464388	KHOUYI — BOUAZZA	CL CABEZO DE LA CRUZ	30550	ABARAN	02 30 2003	19438985	0102 1202	893,23
0611 07	301013546941	ANOUNE — MOHAMMED	ZZ DIPUTACION RAMONE	30876	RAMONETE	02 30 2003	20057058	0102 1202	893,23
0611 07	301013565735	LAAYOUNI — MOHAMED	CL ANTONIO SERRANO -	30593	PALMA LA	02 30 2003	21505792	0402 1202	446,62
0611 07	301013578465	BUENDIA BALLESTER ANA BE	CL PIO XII 5	30892	LIBRILLA	02 30 2003	21506095	1102 1202	121,58
0611 07	301013641820	LOPEZ ORTEGA FRANCISCA	CL CASTELLANOS 37	30880	AGUILAS	03 30 2003	20059684	0102 0902	297,74
0611 07	301013812679	LOPEZ NAVARRO ALFONSO OS	CL FULGENCIO MASRTIN	30812	PACA LA	02 30 2003	20058169	0102 1202	893,23
0611 07	301013875327	GUIJARRO GONZALEZ ISABEL	CL CRUZ DE SOLA 11	30800	LORCA	02 30 2003	20058472	0102 1202	893,23
0611 07	301013990818	OLIVER LARIO MARIA ANTON	CL MARINES 3	30816	LORCA	02 30 2003	20056351	0202 1202	347,36
0611 07	301014061849	LOPEZ HERNANDEZ JAVIER	CL MIGUEL DE CERVANT	30880	AGUILAS	02 30 2003	20056553	1002 1202	223,31
0611 07	301014112167	VIVO APARICIO JOSE ANTON	CL JOSE MARIN CAMACH	30530	CIEZA	02 30 2003	19432319	0102 1202	481,36
0611 07	301014215938	EL GOURARI — TAIEB	CL PELAR,	30740	SAN PEDRO DE	02 30 2003	21514886	0102 1202	893,23
0611 07	301014229577	BERNAL YUSTE PILAR	CL BARRANCO JUDIO 17	30550	ABARAN	02 30 2003	19433026	0302 1002	595,49
0611 07	301014441159	HAMLI — RAMDANE	CT HINOJAR-LA HOYA	30816	HOYA LA	02 30 2003	20053119	0102 1102	521,05
0611 07	301014444088	AMADOR AMADOR MANUEL	CL PEDRO PEREZ ABADI	30100	MURCIA	02 30 2003	19430501	0102 1202	893,23
0611 07	301014552004	TAYEBI — AHMED	CL CALDEREOS 37	30800	LORCA	02 30 2003	20052210	0102 1202	818,80
0611 07	301014564431	ABDELAZIZ — HARIR	CT PULGARA 137	30800	LORCA	02 30 2003	20052513	0102 1202	893,23
0611 07	301014678205	HERNANDEZ SOTO CATALINA	CL MARTI 6	30880	AGUILAS	02 30 2003	20103033	0502 1202	595,49
0611 07	301014684467	RODRIGUEZ GONZALEZ JULIA	CL BAYESTA 1	30400	CARAVACA DE	02 30 2003	20053826	0102 1202	893,23
0611 07	301014721449	JAEN FRANCO ISABEL	CL ESCULTOR MARTINEZ	30800	LORCA	02 30 2003	20053725	1102 1202	148,87
0611 07	301014722964	MORENO MORENO REMEDIOS	CL SAN PEDRO 9	30800	LORCA	02 30 2003	20053422	0102 1202	893,23
0611 07	301014793591	MORENO CORTES FRANCISCO	CL SAN PEDRO 1	30800	LORCA	02 30 2003	20051503	0302 1202	744,36
0611 07	301014934849	BELMONTE BONAQUE DOLORES	CL MUñOZ CALERO 12	30880	AGUILAS	02 30 2003	20065243	0102 1202	893,23
0611 07	301014971730	PEREZ GARCIA MARIA	CL RAMBLILLA DE TEJA	30800	LORCA	02 30 2003	20063425	0102 1202	893,23

REG.	T./IDENTIF.	RAZON SOCIAL/NOMBRE	DIRECCION	C.P.	POBLACION	TD	NUM.RECLAMACION	PERIODO	IMPORTE
0611 07	301014979006	LEON VILLA MANUELA	CL CUESTA LA PARRILL	30800	LORCA	02 30 2003	20063324	0902 1202	297,74
0611 07	301014994261	KERROUM — DJILLALI	CL PEÑA 15	30520	JUMILLA	02 30 2003	19436561	0102 1202	893,23
0611 07	301015023058	LAGUEB — HACENE	CL ESTEBAN TOMAS 16	30520	JUMILLA	02 30 2003	19436763	0702 1002	223,31
0611 07	301015149663	MOUSSAID — OMAR	CL IFRE,PASTRANA KM	30870	MAZARRON	02 30 2003	20060795	0102 1202	223,31
0611 07	301015180783	MCHALLA — MIMOUN	CL MAYOR 16	30400	CARAVACA DE	02 30 2003	21507412	0102 1202	744,36
0611 07	301015395601	MOLINA GALIANO DIEGO	CL MARIN MENU 11	30880	AGUILAS	02 30 2003	20110107	0302 1202	446,62
0611 07	301015432680	KADDEM — HOVARI	CM PERIAGO 17	30800	LORCA	02 30 2003	20062112	0102 1202	893,23
0611 07	301015435209	MORENO MORENO CATALINA	CL LA CRUZ 40	30110	CABEZO DE TO	02 30 2003	21130324	0102 0202	148,87
0611 07	301015512304	FATHALLAH — HAMID	CL FRUCTUOSO RUIZ 24	30550	ABARAN	02 30 2003	19435349	0102 1202	893,23
0611 07	301015656083	VIVANCOS MARTINEZ MARIA	CL ROSALIA DE CASTRO	30740	SAN PEDRO DE	02 30 2003	21483766	0102 1202	893,23
0611 07	301015689025	OURKIA — LAMNAOUAR	CL CALDEREROS 37	30800	LORCA	02 30 2003	20104043	0102 1202	893,23
0611 07	301015991543	SEGURA DIAZ JUAN JESUS	CL JERONIMO SANTA FE	30800	LORCA	02 30 2003	20083734	0302 0402	148,87
0611 07	301016015286	ROBLES NAVARRO ANA	CL MUÑOZ CALERO 12	30880	AGUILAS	02 30 2003	20107578	0102 1202	893,23
0611 07	301016132090	MIÑARRO RUIZ ANGELES	CL RINCON DE MACHO 1	30800	LORCA	02 30 2003	20084340	0102 1202	893,23
0611 07	301016223232	JIMENEZ OCHOA JOAQUIN	CL ES.MANUEL MARTINE	30800	LORCA	02 30 2003	20080603	0102 1202	893,23
0611 07	301016402882	MUNUERA TOMAS JUAN	CL INMACULADA 5	30880	AGUILAS	02 30 2003	20106669	0102 1002	744,36
0611 07	301016815134	FERNANDEZ RUIZ ANA MARIA	CL LOS SAEZ, 23	30740	SAN PEDRO DE	03 30 2003	21582584	0502 0602	148,87
0611 07	301016815134	FERNANDEZ RUIZ ANA MARIA	CL LOS SAEZ, 23	30740	SAN PEDRO DE	02 30 2003	21582887	0702 1202	446,62
0611 07	301016941840	LOJA LEON FLOR MARIA	CL JERONIMO SANTA FE	30800	LORCA	02 30 2003	20984319	1002 1202	213,38
0611 07	301017035810	ONARUNCU — ALEX	CL PRIMAVERA 1	30400	CARAVACA DE	02 30 2003	20133850	0102 1202	893,23
0611 07	301017052782	AYINDI — JIDE	CL PRIMAVERA 1	30400	CARAVACA DE	02 30 2003	20134153	0102 1202	893,23
0611 07	301017131089	SANCHEZ FORTUN TERRONES	CL REY CARLOS III 12	30880	AGUILAS	02 30 2003	20133446	0202 0802	235,72
0611 07	301017131089	SANCHEZ FORTUN TERRONES	CL REY CARLOS III 12	30880	AGUILAS	02 30 2003	20133547	0502 1202	372,18
0611 07	301017434621	GONZALEZ MALDONADO JESUS	CL PROL. RAMBLA ALTA	30800	LORCA	02 30 2003	20130315	0102 1202	893,23
0611 07	301017531318	MIRI — NOUREDDINE	CL BADALONA 21	30520	JUMILLA	02 30 2003	19133235	0502 1202	595,49
0611 07	301017588508	BAHAFA — MUSTAPHA	AL CERVANTES 86	30800	LORCA	02 30 2003	19679970	0102 1202	893,23
0611 07	301017592649	ADDA — MOHAMED	CL CUESTA DEL CHORRI	30530	CIEZA	03 30 2003	19132528	0102 1202	893,23
0611 07	301017795440	DAHMANI — ABDELKADER	ZZ RAIGUERO ALTO	30859	TOTANA	02 30 2003	20128594	0102 0202	148,87
0611 07	301017823631	RAKBA — MIMOUNE	CL VENTA PATAS	30550	ABARAN	02 30 2003	19280755	0102 1202	893,23
0611 07	301017823732	RAKBA — MOHAMMED	CL VENTA PATAS	30550	ABARAN	02 30 2003	19280856	0102 1202	893,23
0611 07	301017838785	SZAFONI — MIROSLAWA	AV DR.ARTERO GUIRAO,	30740	SAN PEDRO DE	02 30 2003	21575817	0102 1202	818,80
0611 07	301017874050	OURKIA — RABAH	CL CALDEREROS 37	30800	LORCA	02 30 2003	18829505	0102 1202	893,23
0611 07	301017938920	MRIOKI MRIOKI CRISPIN	PO LA ESTACION 2	30400	CARAVACA DE	02 30 2003	21155683	0102 1202	893,23
0611 07	301018086743	SIMON MIRAS ANA ISABEL	CL REY CARLOS III, 1	30880	AGUILAS	02 30 2003	20124958	0102 0202	148,87
0611 07	301018090177	ZINE EDDINE — MY LARBI	CL CAMINO DE BADEN B	30010	MURCIA	02 30 2003	18391688	0102 1202	893,23
0611 07	301018092201	RAMDANE — BOUHAFS	ZZ LAS LIBRILLERAS 1	30876	RAMONETE	02 30 2003	20156280	0102 1202	297,74
0611 07	301018096746	BOUCHNAFA — BELKHEIR	CT CARAVACA 6	30800	LORCA	02 30 2003	20155977	0102 0402	297,74
0611 07	301018139182	SALL — AROUNA	CL PRIMAVERA 1	30400	CARAVACA DE	02 30 2003	20157290	0102 1202	893,23
0611 07	301018224765	PINTO ALMEIDA PAULO JORG	CL COLMENARICO 20	30800	LORCA	02 30 2003	20158001	0102 1202	893,23
0611 07	301018456353	KHARROUBI — KHADIJA	CL CARLOS V 1	30530	CIEZA	02 30 2003	19295812	0702 1202	181,13
0611 07	301018472420	KHAYALI — SALAH	CL FOTOGRAFO JOSE RO	30800	LORCA	02 30 2003	20155876	0102 1202	893,23
0611 07	301018484241	CHOUIKH — OMAR	CL JUAN ANTONIO FILI	30800	LORCA	02 30 2003	20155775	0102 1202	893,23
0611 07	301018519102	DIROLA LOPEZ ANA BELEN	CL LA ESTRECHA 5	30880	AGUILAS	02 30 2003	20202356	0302 1202	744,36
0611 07	301018648737	ABBASSI — BENABDELLAH	CL VALENCIA 3	30740	SAN PEDRO DE	02 30 2003	21566622	0302 1202	372,18
0611 07	301018666521	LAKHAL — EL HOUSSINE	CL MENDEZ NUñEZ 12	30840	ALHAMA DE MU	02 30 2003	20152846	0402 1202	446,62
0611 07	301018697136	ABDELAZIZ — BOUZEGOU	CL LA VIA 88	30870	MAZARRON	02 30 2003	20151230	0102 1202	893,23
0611 07	301018759275	NAVARRO LILLO NURIA	CL MUñOZ CALERO 12	30880	AGUILAS	02 30 2003	20150927	0102 1202	893,23
0611 07	301018852134	LAKOUER — HICHAM	CL CANALEJAS 155	30520	JUMILLA	02 30 2003	19298135	0102 1202	893,23
0611 07	301018873453	CHOUKRI — MESAOUDA	CL LORENZO RUBIO 4	30849	CA ADAS LAS	02 30 2003	20151836	0102 1202	446,62
0611 07	301018984500	EL GHAZAOUI — ABDELAZI	ZZ LA HOYA-BAR EL PO	30816	HOYA LA	02 30 2003	20147489	0102 1202	893,23
0611 07	301019145861	ESPINOZA CHANGA DE VALLA	CL VIRGEN DE LA SOLE	30800	LORCA	02 30 2003	20150220	0102 1202	893,23
0611 07	301019151218	KARBAB — ABDERRAHIM	AL RAFAEL MENDEZ 8	30800	LORCA	02 30 2003	20150422	0202 1202	744,36
0611 07	301019160716	DICKE — ABDOULLAYE	PP DE LA ESTACION 22	30400	CARAVACA DE	02 30 2003	20149816	0102 1202	893,23
0611 07	301019202849	BACHIRI — NOUREDDINE	CL LAS ESPERANZAS, 5	30740	SAN PEDRO DE	02 30 2003	21568036	0102 1202	521,05
0611 07	301019362190	BOUSBAA — ABDERRAZZAK	CL VENTA EL PORVENIR	30816	HOYA LA	02 30 2003	20182047	0102 1202	893,23
0611 07	301019405539	SANCHEZ GALLARDO SALVADO	CL SAN JUAN	30800	LORCA	02 30 2003	20181340	0502 1202	595,49

REG.	T./IDENTIF.	RAZON SOCIAL/NOMBRE	DIRECCION	C.P.	POBLACION	TD	NUM.RECLAMACION	PERIODO	IMPORTE
0611 07	301019459089	EL JEDADY — EL HASSAN	ZZ RAMONETE FINCA LA	30876	RAMONETE	02 30 2003	20183966	1102 1202	148,87
0611 07	301019465153	CANO CARRASCO BEATRIZ	CL MARTIN 18	30880	AGUILAS	02 30 2003	20183562	0102 1202	893,23
0611 07	301019475459	NADIF — SALAH	ZZ PUNTAS DE CALNEGR	30876	RAMONETE	02 30 2003	20183259	0102 1202	893,23
0611 07	301019542349	ZAROUAL — ABDELHALIM	CL PADRE DAMIAN, BAR	30010	MURCIA	02 30 2003	18410583	0102 1202	669,92
0611 07	301019671378	AFOLABI — GBENGA	PO DE LA ESTACION 26	30400	CARAVACA DE	02 30 2003	20180734	0102 1202	893,23
0611 07	301019685728	NAVARRO CASERO LYDIA	AV EUROPA,BLOQUE 21	30800	LORCA	03 30 2003	20180936	0102 0302	223,31
0611 07	301019721393	SERRANO SERRANO ANTONIO	ZZ LA ATALAYA	30335	ATALAYA	03 30 2003	18786358	0802 1102	223,31
0611 07	301019775654	ABDELAZIZ — AZHAR	CL PADRE DAMIAN, 17	30010	MURCIA	02 30 2003	20182350	0302 1002	595,49
0611 07	301019804249	AIAT — NOUREDDINE	PZ SAAVEDRA EDF.S.DO	30800	LORCA	02 30 2003	20135062	0102 1202	521,05
0611 07	301019808794	RACHDI — LAHBIB	ZZ DIPUTACION MORATA	30878	MORATA	02 30 2003	20208622	0402 1002	446,62
0611 07	301019885889	EL KOUNDRI — JILLALI	CL CAMINO DEL BADEN	30010	MURCIA	02 30 2003	18394116	0602 1202	310,15
0611 07	301019926107	CORTES CONTRERAS MARIA L	CL FUENTE NUEVA 6	30880	AGUILAS	02 30 2003	20137789	0102 0702	521,05
0611 07	301019952173	MENAD — LADJEL	CL GRAN VIA 13	30530	CIEZA	02 30 2003	19288637	0302 1102	645,11
0611 07	301020042709	CHAHLAL — KHALID	CL HERNAN CORTES, 25	30594	POZO ESTRECH	02 30 2003	21590769	1102 1202	148,87
0611 07	301020053015	ILIEVA LOUNTCHEVA ALIANA	CL VELAZQUEZ 5	30564	LORQUI	02 30 2003	19288435	0902 1202	297,74
0611 07	301020057055	CISSE — DIAWARA	CL PLGO. PAZ 9	30006	MURCIA	02 30 2002	21439432	0401 1201	28,22
0611 07	301020067462	BARNAQUI — SAID	CL EULOGIO PERIAGO 4	30800	LORCA	02 30 2003	20141227	0702 0802	148,87
0611 07	301020188512	ZEKRAOUI — MOHAMED	ZZ TIENDA DE ANTONIO	30876	RAMONETE	02 30 2003	20189424	0102 1202	297,74
0611 07	301020201141	LAKHAL — ALI	PJ EL HONDO	30335	PINILLA LA	02 30 2003	18780395	0702 1102	223,31
0611 07	301020209932	BA — ABDOU	CT BENIAJAN-EL PALMA	30570	SAN JOSE DE	02 30 2003	18411391	0102 1202	893,23
0611 07	301020240749	MORALES CABELLO JUAN CAR	CM RINCONES	30870	MAZARRON	02 30 2003	20190737	0102 1202	893,23
0611 07	301020335527	FARID — NOUREDDINE	CL MAR CANTABRICO, 2	30205	CARTAGENA	02 30 2003	18781510	0102 1202	818,80
0611 07	301020365536	HAIDACH — KAMAL	CL VIA	30870	MAZARRON	03 30 2003	20187808	0502 1202	297,74
0611 07	301020366041	PEÑAFIEL PATIÑO JACINTO	CT NACIONAL 340-JUNT	30816	HOYA LA	02 30 2003	20188010	0102 1202	744,36
0611 07	301020390592	FARAOUI — DRISS	CM DEL BADEN 64	30010	MURCIA	02 30 2003	18411694	0102 1202	744,36
0611 07	301020417874	HASSANI — MOHAMMED	ZZ DIP.LA HOYA,CT.HI	30816	LORCA	03 30 2003	20188919	0402 0502	148,87
0611 07	301020426867	SANTIAGO JIMENEZ CARMEN	CL LOS SAEZ, 13	30740	SAN PEDRO DE	02 30 2003	18410785	1102 1202	111,66
0611 07	301020446368	SAHLY — MOSTAFA	ZZ CASA PASCUAL URRI	30876	RAMONETE	02 30 2003	20193767	0202 0502	223,31
0611 07	301020458088	RUIZ GARCIA ISABEL MARIA	CL JORGE VIGON 1	30800	LORCA	02 30 2003	20193464	0102 1202	893,23
0611 07	301020480926	ROUCHDI — MOHAMED OU B	CL MAYOR 152	30834	CASILLAS LU	02 30 2003	20993716	0102 1202	893,23
0611 07	301020501942	BOUTARRADA — NAIMA	CT LOS PAGANES, S/Nº	30333	ALMAGROS LO	02 30 2003	18788782	0902 1202	297,74
0611 07	301020548725	MARTINEZ BERRUEZO MIGUEL	CL DUQUE 8	30880	AGUILAS	02 30 2003	20196393	0102 1202	893,23
0611 07	301020571761	NATTAH — RACHID	CL CALLEJON TEJERO 5	30002	MURCIA	02 30 2003	18404927	0402 1202	521,05
0611 07	301020590050	KHALIL — AHMED	CT HINOJAR	30816	HINOJAR	02 30 2003	20195484	1002 1202	223,31
0611 07	301020606925	HASSANI — BADRA EDDINE	CL BARON DEL SOLAR 6	30520	JUMILLA	02 30 2003	19311269	0102 0502	372,18
0611 07	301020607632	AISSAOUI — HAMID	CL BARON DEL SOLAR 6	30520	JUMILLA	02 30 2003	19311370	0102 1202	669,92
0611 07	301020608238	MAJIDI — MOHAMED	CL GRAN VIA 13	30530	CIEZA	02 30 2003	19314303	0602 1202	521,05
0611 07	301020629658	MAZOUZI — SAID	CL DIEGO ABELLAN 5	30520	JUMILLA	02 30 2003	19311673	0602 1202	521,05
0611 07	301020629759	MAZOUZI — ABDERRAHMANE	CL CUARTO DISTRITO 6	30520	JUMILLA	02 30 2003	19311774	0502 1202	595,49
0611 07	301020634712	BOUTAIBI — ABDELHAFID	ZZ RINCONES REVERTOS	30870	MAZARRON	02 30 2003	20190838	0702 1202	446,62
0611 07	301020639358	MOUSLIM — ZOHRA	ZZ DIP.PUNTAS DE CAL	30876	CALNEGRE Y L	02 30 2003	20203871	0102 0202	148,87
0611 07	301020662600	CANDE — MORI	CL LORCA 1	30565	TORRES DE CO	02 30 2003	21142044	0302 1202	223,31
0611 07	301020664923	DAOU — SALAH	CT DE PUNTAS, KM. 6	30876	RAMONETE	02 30 2003	20192959	0202 1202	223,31
0611 07	301020690181	MIRI — HMIDANE	CL BADALONA 21	30520	JUMILLA	02 30 2003	19310865	1002 1202	223,31
0611 07	301020697558	BOUJNAN — ABDELKHALEK	CL RAMBLA DE BENITO	30550	ABARAN	02 30 2003	19310966	0102 1202	893,23
0611 07	301020702713	ANGAMARCA SARMIENTO ANGE	ZZ LA HOYA CTRA NAL	30816	HOYA LA	03 30 2003	20206400	0102 0802	337,25
0611 07	301020716857	SANZ AL LAL MARIA ISABEL	CL VALENCIA, 3	30740	SAN PEDRO DE	02 30 2003	21622192	0402 1202	669,92
0611 07	301020749492	RACHIDY — LHOUSSAINE	CL MAYOR 152	30834	CASILLAS LU	02 30 2003	20993312	1002 1202	223,31
0611 07	301020761317	ENNOURY — SAID	CL RIO FRIO 9	30007	MURCIA	02 30 2003	20987349	0702 1202	439,18
0611 07	301020814766	OURKIA — FARAJI	CL JOSE MARIA ZARAUZ	30800	LORCA	02 30 2003	20208117	0102 1202	893,23
0611 07	301020863872	EL RHOBARI — HAMID	CT NUEVA, LA HOYA	30800	LORCA	02 30 2003	20164667	0402 1202	669,92
0611 07	301020893073	MOURAD — SELLAK	CL CAñADA DE LAS ANI	30800	LORCA	02 30 2003	20164869	0102 1202	595,49
0611 07	301020919042	LOPEZ REVERTE FRANCISCO	CL JERONIMO SANTA FE	30800	LORCA	02 30 2003	20163960	0202 1202	818,80
0611 07	301020953596	BAHADI — RAHMOUNE	CL LOS ANTOLINOS, 9	30740	SAN PEDRO DE	02 30 2003	21561871	0102 1202	521,05
0611 07	301020983710	BORGES COUTINHO ZELIA MA	PO LOS ANGELES 9	30800	LORCA	02 30 2003	20207511	1102 1202	148,87
0611 07	301020984619	ABDOUNE — MALIKA	AV SANTA CLARA 10	30800	LORCA	02 30 2003	20166788	0202 1202	595,49

REG.	T./IDENTIF.	RAZON SOCIAL/NOMBRE	DIRECCION	C.P.	POBLACION	TD	NUM.RECLAMACION	PERIODO	IMPORTE
0611 07	301021020688	NAIT ALI — ABDELLAH	CL ANTONIO MACHADO 7	30800	LORCA	02 30 2003	20165475	0102 1202	446,62
0611 07	301021021803	LOPEZ RODRIGUEZ VERONICA	CL ROBLES 1	30880	AGUILAS	02 30 2003	20165576	0102 0202	148,87
0611 07	301021228836	EL ANZOUKI — ABDELKADE	CT EL MOJON, 9	30740	SAN PEDRO DE	02 30 2003	21622596	0602 0802	223,31
0611 07	301021291783	EL BOUHALI — M HAMED	ZZ TIENDA COMEST. HE	30876	RAMONETE	02 30 2003	21142650	0102 1202	893,23
0611 07	301021349377	HOMMANI — HAMID	PJ LA RIBERA, S/Nº	30332	ESTRECHO EL	02 30 2003	18793129	0102 1202	297,74
0611 07	301021355441	YOUSFI — MOHAMED	CJ DEL QUIJERO 3	30011	MURCIA	02 30 2003	18402604	0102 0902	446,62
0611 07	301021370902	EL FATIMY — TAYEB	CL LA PACHECA, S/Nº	30740	SAN PEDRO DE	02 30 2003	21613203	0102 0302	223,31
0611 07	301021374841	OURKIA — AHMED	ZZ DIP. SERRATA	30800	LORCA	02 30 2003	20197104	0502 1102	372,18
0611 07	301021433950	ABDELMJID — ESSAHELY	CM VIEJO PUERTO EDF.	30800	LORCA	02 30 2003	20200336	0602 1202	372,18
0611 07	301021473154	OUMERROD — FATIMA	CL LEYVA	30870	MAZARRON	02 30 2003	20171438	0102 1202	893,23
0611 07	301021492958	ENNASSIRI — MOHAMED	PZ SAAVEDRA,STO DOMI	30800	LORCA	02 30 2003	20170832	0102 1202	818,80
0611 07	301021544892	BELHADI — FOUZI	CL RIO MUNDO BL.A PO	30006	MURCIA	02 30 2003	20998968	1102 1202	116,62
0611 07	301021559545	BERRAFAI — MIMOUN	AL CERVANTES 86	30800	LORCA	02 30 2003	20170529	0102 1202	930,00
0611 07	301021605823	TAIBI — ABDELHAFIDE	AL CERVANTES 86	30800	LORCA	02 30 2003	20168812	0302 1202	595,49
0611 07	301021664023	SEIDI — COLY	CL ROMERO DE TORRES	30565	TORRES DE CO	02 30 2003	20169418	0102 1202	744,36
0611 07	301021675137	LAGNANI — FATIMA	AV DR. ARTERO GUIRAO	30740	SAN PEDRO DE	02 30 2003	21609361	0102 1102	818,80
0611 07	301021701005	BAKALEM — ABDELKRIM	CL EULOGIO PERIAGO 2	30800	LORCA	02 30 2003	20167701	0502 1202	446,62
0611 07	301021718482	CALLEJON OLMO RAQUEL	CL ALFONSO EL SABIO-	30800	LORCA	02 30 2003	20168004	0102 1202	893,23
0611 07	301021780322	KHELIFA — MOHAMMED	CL ERICAS 10	30004	MURCIA	02 30 2003	20999473	0602 1002	223,31
0611 07	301021895510	DRISSI — MOHAMMED	CL CUARTO DISTRITO 6	30520	JUMILLA	02 30 2003	18805051	0102 1202	297,74
0611 07	301021950676	HAMID — MOUNJALI	CL MAYOR DE SANTA MA	30800	LORCA	02 30 2003	20159718	0102 1202	893,23
0611 07	301022121034	ZITAN — ZOHRA	CL LA SEDA ED.LA SED	30800	LORCA	02 30 2003	20160324	0902 1002	148,87
0611 07	301022260167	HERNANDEZ MARTINEZ SONIA	AL RAMON Y CAJAL 6	30800	LORCA	02 30 2003	20173660	0102 1202	893,23
0611 07	301022464574	BELMAHI — LAHBIB	CL LIBERTAD 10	30110	CABEZO DE TO	02 30 2003	21146488	0302 1202	669,92
0611 07	301022571173	HAFSI — JAMAL	CL CUARTO DISTRITO 6	30520	JUMILLA	02 30 2003	19309754	0602 1002	148,87
0611 07	301022578247	LEMJAAFAR — EL MOSTAFA	ZZ RAMONETE	30876	RAMONETE	02 30 2003	20205790	0102 1202	595,49
0611 07	301022723848	DAOUDI — ABBESS	CS LOS TOTANEROS -CA	30335	PINILLA LA	02 30 2003	18540828	0102 0202	148,87
0611 07	301022770227	SARMIENTO SARMIENTO RAFA	CL GENERAL SAN JURJO	30850	TOTANA	03 30 2003	20174569	0602 1002	297,74
0611 07	301022855810	SANCHEZ POVEDA RAFAEL	TR JUAN CARLOS I*PZ	30817	TORRECILLA	02 30 2003	20143752	0102 1202	893,23
0611 07	301022910168	SOULALI — HAMID	CL SAN CRISPIN 2	30300	CARTAGENA	02 30 2003	18815458	0102 1202	893,23
0611 07	301022964227	GARCIA GARCIA JUANA MARI	CL MISTRAL 8	30320	FUENTE ALAMO	02 30 2003	18814549	0202 0802	148,87
0611 07	301023145291	SANE — OUSSEYNOU	AV PRIMERO DE MAYO 1	30006	MURCIA	02 30 2003	18395631	0302 0402	148,87
0611 07	301023177728	ESPINOZA CALLE SEGUNDO A	ZZ CAMINO MENDIETA 1	30816	HOYA LA	02 30 2003	20146984	0102 0702	521,05
0611 07	301023253308	SIDI MOHAMED — HABID M	CT GRANADA 45	30800	LORCA	02 30 2003	20307743	0102 1202	893,23
0611 07	301023274324	PODOLSKI — SERGET	ZZ LA CAMPANA	30813	LORCA	02 30 2003	20306127	0202 1202	818,80
0611 07	301023274526	NAZARANKA — MIKALAI	ZZ FINCA LA CAMPANA	30813	LORCA	02 30 2003	20306329	0302 1202	446,62
0611 07	301023276546	PADZERYN — ALIAKSANDR	ZZ FINCA LA CAMPANA	30813	LORCA	02 30 2003	20306935	0102 1202	893,23
0611 07	301023317871	DRAME — MAME ALY	CT CARAVACA 118	30800	LORCA	02 30 2003	20305420	1102 1202	148,87
0611 07	301023387387	FLORES MOLINA ROSARIO	CL RUBEN DARIO	30011	MURCIA	02 30 2003	18324596	0402 1202	493,76
0611 07	301023437911	EGEA GARCIA GINES	CL MAYOR 7	30800	LORCA	02 30 2003	20308854	0102 1202	893,23
0611 07	301023446803	RUIZ GRANJA SAUL MARCELO	CL RAMBLILLA DE SAN	30800	LORCA	02 30 2003	20308753	0502 1202	521,05
0611 07	301023475903	PIOTR — MARTYNOU	ZZ LA CAMPANA	30813	LORCA	02 30 2003	20309359	0302 0402	148,87
0611 07	301023487522	CHIMBORAZO PATIÑO MANUEL	AV LORCA 2	30850	TOTANA	02 30 2003	20310066	0302 1202	446,62
0611 07	301023502272	SAYEH — EJJILALI	LG CASAS DE ROJO BLA	30320	FUENTE ALAMO	02 30 2003	18876789	0702 1202	223,31
0611 07	301023540668	MARTINEZ MORCILLO DAVID	CL PIO XII 19	30530	CIEZA	02 30 2003	19322686	0102 1202	893,23
0611 07	301023552489	SANCHEZ ALVERCA ANGEL VI	CL MARTIN MORATA 25	30800	LORCA	02 30 2003	20311278	0602 0702	148,87
0611 07	301023568556	OUAHIDI — AZIZ	CL GRAN VIA 13	30530	CIEZA	02 30 2003	19323696	0102 1202	893,23
0611 07	301023568960	SADIK — MERYEN	CL RAMBLA DE BENITO	30550	ABARAN	02 30 2003	19323700	0202 0302	148,87
0611 07	301023605841	AZIZ — MOURAD	PP DE CORVERA 44	30002	MURCIA	02 30 2003	18324293	1002 1202	223,31
0611 07	301023640601	LIDON NAVARRO JUAN CARLO	RE JERONIMO SANTA FE	30800	LORCA	02 30 2003	20258940	0102 1202	893,23
0611 07	301023688289	LEGUEDANI SALHI MUSTAPHA	CL PASEO DE CORVERA	30002	MURCIA	02 30 2003	18307826	0502 0602	148,87
0611 07	301023705770	LYPNYK — VALENTYN	ZZ LA CAMPANA	30813	ESCUCHA	02 30 2003	20260960	0302 1202	446,62
0611 07	301023728204	BAKACHE — HMAD	CN PUENTE LA GRAJA 3	30800	LORCA	02 30 2003	20261162	0702 1202	148,87
0611 07	301023771145	ABOUDI — EL MILOUDI	CL SAN JOSE ARTESANO	30550	ABARAN	02 30 2003	19334107	0102 1202	893,23
0611 07	301023774680	TORRES ORDOÑEZ WILSON RO	AL CERVANTES,ED.OVAL	30800	LORCA	02 30 2003	20258435	0102 1202	893,23
0611 07	301023774882	BERNAL SERPA GUILLERMO O	AV JUAN CARLOS I 39	30800	LORCA	02 30 2003	20258536	0102 1202	893,23

REG.	T./IDENTIF.	RAZON SOCIAL/NOMBRE	DIRECCION	C.P.	POBLACION	TD	NUM.RECLAMACION	PERIODO	IMPORTE
0611 07	301023775589	GUETA — ABDELHAK	AL CERVANTES 86	30800	LORCA	02 30 2003	20258233	0102 1202	372,18
0611 07	301023804285	OUAZIDI — TAOUFIK	CL FRUCTUOSO RUIZ 24	30550	ABARAN	02 30 2003	19333703	0102 1202	893,23
0611 07	301023818837	HEREDIA BARRAGAN RAFAEL	CL LOS POZUELOS, 58	30720	SANTIAGO DE	02 30 2003	18308836	1102 1202	148,87
0611 07	301023823786	ABDERRAHIM — LAAOUD	CL ORTEGA MELGARES 9	30800	LORCA	02 30 2003	20257122	0102 1202	893,23
0611 07	301023827628	NARVAEZ VOLERAZO ROSA ES	CL PEREZ DE HITA 8	30800	LORCA	02 30 2003	20257526	0102 1202	379,62
0611 07	301023922002	SANCHEZ DELGADO MARIA DE	CL PLAZA ALFONSO XII	30740	LLANO DEL BE	03 30 2003	21666248	0902 1002	148,87
0611 07	301023956960	EL ABYAD — YOUSSEF	CL SELGAS 1	30800	LORCA	02 30 2003	20324214	0602 0802	148,87
0611 07	301023976057	KADDOURI — MOHAMMED	ZZ RAIGUERO ALTO	30859	RAIGUERO ALT	02 30 2003	20323608	0102 1002	446,62
0611 07	301023989902	BANNOURE — SAID	AL CERVANTES 86	30800	LORCA	02 30 2003	20324820	0102 1202	893,23
0611 07	301024004248	DAOUDI — LARBI	CL ESTANCO___S/N	30333	CUEVAS DE RE	02 30 2003	18891139	0602 0802	223,31
0611 07	301024004450	DAOUDI — LAHBIB	CL ESTANCO,S/N	30333	CUEVAS DE RE	02 30 2003	18883560	0602 1202	223,31
0611 07	301024057903	HAJJI — MOHAMMED	CL SAN DIEGO	30800	LORCA	02 30 2003	20320069	0102 1202	893,23
0611 07	301024067296	BOUNOUA — ABDERRAHMANE	CL MAYOR 51	30800	LORCA	02 30 2003	20321382	0102 1202	818,80
0611 07	301024073259	HERNANDEZ HERNANDEZ NANC	CL NARCISO YEPES ED.	30800	LORCA	02 30 2003	20321483	0102 0602	446,62
0611 07	301024073461	MAZOUZI — ABDERRAHIM	CL CUARTO DISTRITO 4	30520	JUMILLA	02 30 2003	19317838	0102 1202	893,23
0611 07	301024089124	EL HOUARI — ZOUINI	CL CASA DE ABAJO 6	30333	ALMAGROS LO	02 30 2003	18881540	0502 1202	521,05
0611 07	301024201783	SERRANO SEGURA JUAN FRAN	CL DOCTOR GIMENO BAD	30800	LORCA	02 30 2003	20290868	1002 1202	223,31
0611 07	301024216032	NOURREDINE — MOUNJALI	CL MAYOR SANTA MARIA	30800	LORCA	02 30 2003	20290363	0102 0802	595,49
0611 07	301024229974	ANTUNES ESPADINHA MIGUEL	CT ALTOBORDO	30813	PURIAS	02 30 2003	20342200	0102 1202	893,23
0611 07	301024232907	CHOGLLO PINGUIL FELIPE	CL AMARGURA 3	30800	LORCA	02 30 2003	21163868	0602 1202	223,31
0611 07	301024253014	BOTAS TAVARES SIMOES ART	CT ALTOBORDO	30813	PURIAS	02 30 2003	20342196	0102 1202	893,23
0611 07	301024265239	TAGMOUTI — MOHAMMED	AV SANTA CLARA 10	30800	LORCA	02 30 2003	20286727	0102 0702	446,62
0611 07	301024267764	FELLAH — LAID	AV JUAN CARLOS I 49	30800	LORCA	02 30 2003	20286121	0102 1202	893,23
0611 07	301024270390	SANCHEZ GARCIA LUISA MAR	AV DE LA SALUD EDIF.	30800	LORCA	02 30 2003	20286323	0102 1202	893,23
0611 07	301024270996	AKABLI — MUSTAPHA	CL RAMON Y CAJAL 36	30520	JUMILLA	02 30 2003	21164373	0102 1202	893,23
0611 07	301024280090	AMARO PINTO FERREIRA PAU	CT ALTOBORDO	30813	PURIAS	02 30 2003	20327446	0102 1202	893,23
0611 07	301024306968	DIALLO — YAYA	CL ALMENARA 7	30004	MURCIA	02 30 2003	20287434	0102 1202	255,56
0611 07	301024308483	EL MAOUNI — AHMED	ZZ CAMINO VIEJO DEL	30800	LORCA	02 30 2003	20287636	0502 1002	446,62
0611 07	301024346778	NAVARRO VALIENTE MARIA D	CL ARTERO GUIRAO 190	30740	SAN PEDRO DE	02 30 2003	21656043	0202 1002	669,92
0611 07	301024347687	EL MEHDI — EL FARH	PJ CASAS DE ARRIBA,	30333	CUEVAS DE RE	02 30 2003	18870931	0502 1202	595,49
0611 07	301024412355	BRASAO FIDALGO MARCO PAU	CT ALTOBORDO	30813	PURIAS	02 30 2003	20333005	0102 1202	893,23
0611 07	301024414678	EL HAMLI — EL MADANI	ZZ TERCIA,CM.CARTAGE	30800	LORCA	02 30 2003	20272175	0202 1202	595,49
0611 07	301024421954	GORDILLO GORDILLO JORGE	AV JUAN CARLOS I	30800	LORCA	02 30 2003	20271872	0202 1202	337,44
0611 07	301024459744	EL HABBASI — FATNA	CL CORREDERA 60	30800	LORCA	02 30 2003	20271064	1102 1202	106,69
0611 07	301024465303	BOUAOUNI — BILLEL	AL RAFAEL MENDEZ 8	30800	LORCA	02 30 2003	20271165	0102 1202	893,23
0611 07	301024519964	KHAYALI — ABDELKARIM	ZZ VEREDA DE ZAMORA	30815	TERCIA	02 30 2003	20274502	0202 1202	818,80
0611 07	301024533809	DE ALMEIDA FONSECA CARLO	CT ALTOBORDO,DIP.PUR	30800	LORCA	02 30 2003	20275007	0102 1202	893,23
0611 07	301024533910	RIBEIRO DIAS JOAO PEDRO	CT ALTOBORDO,DIP.PUR	30800	LORCA	02 30 2003	20275108	0102 1202	893,23
0611 07	301024558158	MOUFATIH — ABDELHADI	AV SANTA CLARA 2	30800	LORCA	02 30 2003	20275613	0802 1002	223,31
0611 07	301024595544	LACHGAR — LEKBIR	CL CORREDERA 1	30800	LORCA	02 30 2003	20277128	0302 0702	372,18
0611 07	301024597564	ROMERO TORRES DIEGO ALCI	PO LOS ANGELES .ED.	30800	LORCA	02 30 2003	20277229	0202 0302	148,87
0611 07	301024633031	RODRIGUEZ DIAZ ANA BELEN	CL CABALLON 6	30800	LORCA	02 30 2003	20272983	0102 0602	446,62
0611 07	301024640004	MAOUHOUB — MOHAMED	CL CAMINO VERDE BARR	30010	MURCIA	02 30 2003	18313078	0102 1202	893,23
0611 07	301024735182	AJILA ARANDA EDISON EDIL	CL JUAN ANTONIO PERE	30170	MULA	02 30 2003	19456264	0102 1202	893,23
0611 07	301024744680	COLY — ANFAL	CL MURILLO 5	30565	TORRES DE CO	02 30 2003	20222968	1002 1202	223,31
0611 07	301024758929	PIEDRA CARRION MARIA BER	ZZ RAMONETE	30877	LORCA	02 30 2003	20330274	0102 1102	223,31
0611 07	301024759030	GOMEZ MORENO NILO ESTUAR	ZZ RAMONETE	30877	LORCA	02 30 2003	20223675	0302 1102	669,92
0611 07	301024793786	BUENAÑO BAEZ SILVANA DE	CL MUSSO VALIENTE 2	30800	LORCA	02 30 2003	20224281	0102 1202	893,23
0611 07	301024837135	ZAMBRANO SANCHEZ MARIANA	CL RUBIERA 6	30800	LORCA	02 30 2003	20225796	0102 1102	285,34
0611 07	301024871487	CALVA JARAMILLO DE QUEVE	CL PINTOR LUIS TORNE	30800	LORCA	02 30 2003	20226507	0102 1202	893,23
0611 07	301024872602	ROCHDI — ABDELAAZIZ	CL CUEVA DEL JUEZ 5	30400	CARAVACA DE	02 30 2003	20330476	1002 1202	148,87
0611 07	301024903823	AREVALO CARREÑO CARLOS A	CL LINARES, 2	30320	FUENTE ALAMO	02 30 2003	18855975	0402 0502	148,87
0611 07	301024922213	MENDEZ TAPIA MARTHA LUCI	CL CAYETANO BUENDIA,	30320	FUENTE ALAMO	02 30 2003	18855369	0102 0302	223,31
0611 07	301024956464	AREVALO DONOSO SERGIO EN	CL MURILLO 3	30800	LORCA	02 30 2003	20264802	0502 0702	223,31
0611 07	301024959191	JIMENEZ JIMENEZ JOSE ALF	AV JUAN CARLOS,EDF S	30800	LORCA	02 30 2003	20262172	0102 1202	818,80
0611 07	301024995365	CORDERO CORDERO MIRIA DE	AL CERVANTES 67	30800	LORCA	02 30 2003	20262071	1102 1202	148,87

REG.	T./IDENTIF.	RAZON SOCIAL/NOMBRE	DIRECCION	C.P.	POBLACION	TD	NUM.RECLAMACION	PERIODO	IMPORTE
0611 07	301024995567	SALBAÑA GARCIA JOSE GABR	CL CORREDERA 64	30800	LORCA	02 30 2003	20261768	0102 1102	219,32
0611 07	301025000217	BENDOUDA — ABDELKADER	AV ANDALUCIA 14	30320	FUENTE ALAMO	02 30 2003	18890432	0102 1202	893,23
0611 07	301025003853	SAGNA — SOULEYMANE	CL MURILLO 5	30565	TORRES DE CO	02 30 2003	21162151	0102 1202	744,36
0611 07	301025030327	BENIAZZA — ABDELMAJID	CL ORTEGA 3	30540	BLANCA	02 30 2003	18310654	0102 1202	893,23
0611 07	301025070945	LLUMIQUINGA TOAQUIZA SEG	CL SAN JOSE 1	30562	CEUTI	02 30 2003	19331982	1102 1202	148,87
0611 07	301025073975	ILLESCAS AYAVACA SAUL CE	AL CERVANTES 10	30800	LORCA	02 30 2003	20268842	0102 0202	148,87
0611 07	301025073975	ILLESCAS AYAVACA SAUL CE	AL CERVANTES 10	30800	LORCA	03 30 2003	20333712	1102 1202	148,87
0611 07	301025092668	BRAHINI — HASSAN	CL LGAR CAMINO VIEJO	30800	LORCA	02 30 2003	20266822	0202 0402	223,31
0611 07	301025094688	ANDRADE CHALACO JOSE ELI	AV JUAN CARLOS I 18	30800	LORCA	02 30 2003	20267024	0202 1202	595,49
0611 07	301025100146	BELGACEM — HISSOU	AV ANGELES ED.ESTREL	30800	LORCA	03 30 2003	20266014	0702 0902	223,31
0611 07	301025113987	RONDAL GUANOTASIG MONICA	CL URGEL -ED.SOLANA	30740	PAGAN LO	03 30 2003	21675140	0902 1002	148,87
0611 07	301025132377	CALDERON BURGOS MARIO	CL PINTOR ALONSO MON	30800	LORCA	02 30 2003	20263081	0402 0502	148,87
0611 07	301025145818	GUAIPACHA AGUAGALLO MARG	CL MUSSO VALIENTE.ED	30800	LORCA	02 30 2003	20263283	0102 1202	818,80
0611 07	301025169561	VALDEZ CAMPOVERDE LINDA	AV JUAN CARLOS I 2	30800	LORCA	02 30 2003	20281370	0102 1202	893,23
0611 07	301025177948	ZUMBA PAGUAY NANCY VERON	CL PINTOR ALONSO MON	30800	LORCA	02 30 2003	20282178	1002 1202	158,80
0611 07	301025195126	AYAD — MIMOUNE	LG LOS COLATAS-EL ES	30333	CUEVAS DE RE	03 30 2003	18865877	0202 0902	223,31
0611 07	301025202705	YUGSI DIAZ GLADYS MARGOT	CL REBOLLO ZAMORA 1	30800	LORCA	02 30 2003	20277936	1102 1202	148,87
0611 07	301025218061	BAJANA BAJANA RAFAEL CAR	CL CORREDERA 5	30800	LORCA	02 30 2003	20278239	1102 1202	148,87
0611 07	301025239077	GUALANCAÑAY GUALANCAÑAY	CL CUETO 19	30800	LORCA	02 30 2003	20284202	0302 1202	521,05
0611 07	301025307482	ECH CHAJIY — SALAH	ZZ CASA CARRASCO	30815	MARCHENA	02 30 2003	20282885	0202 1202	818,80
0611 07	301025307583	HABI — ABDELAZIZ	ZZ CASA CARRASCO	30815	MARCHENA	02 30 2003	20282481	0102 1202	818,80
0611 07	301025313546	VICENTE VERA LUIS ANTONI	CL DEL DUQUE 47	30520	JUMILLA	02 30 2003	19321373	0702 1202	446,62
0611 07	301025351942	VALLE CASTILLO GUIDO EUG	CL MARTIN MORATA 4	30800	LORCA	02 30 2003	20229537	0602 1202	223,31
0611 07	301025369928	TRUJILLO RUBIANO MARCO T	CL FRANCISCO PAREDES	30006	PUENTE TOCIN	02 30 2003	18317324	0902 1102	223,31
0611 07	301025383163	MORA FLORES DARWIN ARNAL	CL MUSSO VALIENTE 3	30800	LORCA	02 30 2003	20230547	1102 1202	99,25
0611 07	301025399028	TOCTE ESCUDERO HECTOR OL	CL JUAN RAMON JIMENE	30520	JUMILLA	02 30 2003	20229941	1102 1202	148,87
0611 07	301025413677	APOLO ROMERO FERNANDO	PZ PRINCIPE DE ASTUR	30170	MULA	02 30 2003	19457779	0802 1202	372,18
0611 07	301025445205	GONZA LALANGUI ANGEL SER	CL DEL MARQUES 3	30170	MULA	03 30 2003	19459601	1102 1202	148,87
0611 07	301025445811	BAILLY — ANDRE PIERRE	CL SALVADOR DALI 3	30870	MAZARRON	02 30 2003	20230749	0102 1202	893,23
0611 07	301025451972	ANGEL SOLARZANO JULIA MA	CL GRECO 2	30001	MURCIA	02 30 2003	20976841	1102 1202	121,58
0611 07	301025463086	BEKKALF — BRAHIM	CL RIO SIL, 5	30332	BALSAPINTADA	02 30 2003	18839407	0102 1202	521,05
0611 07	301025465110	TOUHAMI — BELGACEM	CL VILLAESPESA 27	30800	LORCA	02 30 2003	20231355	0102 1202	669,92
0611 07	301025467130	LUDIZACA AVILA PABLO MAR	CL NARCISO YEPES 10	30800	LORCA	02 30 2003	20233678	0402 1202	669,92
0611 07	301025467736	CARCHIPULLA LEMA PIEDAD	CL NARCISO YEPES 10	30800	LORCA	03 30 2003	20233779	0602 1002	372,18
0611 07	301025470362	MINANGO TAPIA ELENA CARM	CL DEL CARMEN 18	30850	TOTANA	02 30 2003	20233981	1102 1202	148,87
0611 07	301025474810	OUALLA — EL GHAZI	CL PRINCIPE 42	30565	TORRES DE CO	02 30 2003	21157404	1002 1202	223,31
0611 07	301025485924	JARAMILLO MONCAYO CARLOT	UR LA ISLA	30800	LORCA	02 30 2003	20339873	1102 1102	74,44
0611 07	301025486833	LOJA BELEPUCHA CELIA LUV	CL ALAMEDA CERVANTES	30800	LORCA	02 30 2003	20232062	1002 1202	223,31
0611 07	301025496634	JUNGAL CORREA JOSE ABRAH	CL JUAN ANTº PEREA 9	30170	MULA	02 30 2003	19459294	0302 1202	714,59
0611 07	301025496836	AOUAJ — RACHIDA	ZZ RAMONETE	30876	RAMONETE	02 30 2003	20232264	0202 0402	223,31
0611 07	301025499664	RECALDE GUERRON ALEJANDR	AL CERVANTES 67	30800	LORCA	02 30 2003	20232668	0102 0602	297,74
0611 07	301025534121	AZEME — NAIMA	CL PASEO CORVERA 44	30002	MURCIA	02 30 2003	18318536	0102 0202	148,87
0611 07	301025542508	YASCARIBAY MORA JORGE MA	CL HERNANDO DE BURGO	30800	LORCA	02 30 2003	20316231	0102 1202	893,23
0611 07	301025546952	QUITO ALVAREZ WASHINGTON	CL CORREDERA 1	30800	LORCA	02 30 2003	20317948	0302 1202	521,05
0611 07	301025578274	CONSTANT — JULIETTE CE	CL SALVADOR DALI 3	30870	PUERTO DE MA	02 30 2003	20318554	0102 1202	893,23
0611 07	301025589590	EL MAMOUNI — BOUZEKRI	CM VILLAESPESA 27	30815	TERCIA	02 30 2003	20318453	0402 0502	148,87
0611 07	301025605455	KHALIL — HAMID	CL CAMPOVERDE 3	30010	MURCIA	02 30 2003	21168013	0502 1202	297,74
0611 07	301025617680	MANCHENO LOPEZ HUGO OSWA	CL HORNO 89	30800	LORCA	03 30 2003	20315423	0902 1002	148,87
0611 07	301025620613	CHARIK — ABDERRAHIN	CM VILLAESPESA 27	30815	TERCIA	02 30 2003	20315524	0102 1102	235,72
0611 07	301025623542	SEVILLANO CAICEDO SINTHI	CL LOPE GISBERT 1	30800	LORCA	02 30 2003	20315726	0602 1202	372,18
0611 07	301025633747	CAYAMBE GAGLAY ANGEL	CL EMPEDRADA 19	30800	LORCA	02 30 2003	20314817	0702 0902	223,31
0611 07	301025638595	EL GHEZOUANI — MHAMMED	CL ESTANCO, S/Nº	30333	CUEVAS DE RE	02 30 2003	18884873	0502 1002	446,62
0611 07	301025638696	LADGHEN — RAMDANE	CL ESTANCO, S/Nº	30333	CUEVAS DE RE	02 30 2003	18884974	0102 1202	893,23
0611 07	301025649006	NOUREDDINE — SAHIM	CM VILLAESPESA 27	30800	TERCIA	02 30 2003	20313504	0102 1202	893,23
0611 07	301025655571	ELIZALDE RAMIREZ LIDO VI	CL MARTIN GUARDIOLA	30520	JUMILLA	02 30 2003	19316828	1002 1202	223,31
0611 07	301025683964	AMELCHENKO — ALBINA	CL LIBERTAD 6	30740	SAN PEDRO DE	02 30 2003	21672615	0402 1102	446,62

REG.	T./IDENTIF.	RAZON SOCIAL/NOMBRE	DIRECCION	C.P.	POBLACION	TD	NUM.RECLAMACION	PERIODO	IMPORTE
0611 07	301025684570	QUEZADA OLMEDO TUIDEN FE	CL MONTALBAN 7	30800	LORCA	02 30 2003	20312591	0902 1202	297,74
0611 07	301025686186	COCA PAZMIÑO LIGIA BIBIA	CL JERONIMO STA. FE	30800	LORCA	02 30 2003	20312995	0202 0502	297,74
0611 07	301025710236	TAIBI — ABDELKADER	AL CERVANTES 86	30800	LORCA	02 30 2003	20317241	0102 1202	893,23
0611 07	301025728929	VILLAMAR MONTENEGRO EDIN	CL HERRERIA 2	30800	LORCA	02 30 2003	20316736	0402 1202	521,05
0611 07	301025750450	ROSAS ALVAREZ FABIAN FER	CL CAÑADA ZAMORA 34	30850	TOTANA	02 30 2003	20296831	0102 1202	893,23
0611 07	301025764190	ORTEGA LOZANO GIDO FAVIA	CL CONQUISTA 11	30800	LORCA	02 30 2003	20295720	0802 1202	148,87
0611 07	301025766416	EL MOUTIQ — AHMED	CL VELASCO 8	30006	PUENTE TOCIN	02 30 2003	18325610	0602 0702	148,87
0611 07	301025780560	NARVAEZ MEDINA KLEBER ED	CL RUBIRA 6	30800	LORCA	02 30 2003	20297033	0702 1102	362,26
0611 07	301025785715	SALINAS PATIÑO MIGUEL AN	CL HERRERIA 13	30800	LORCA	02 30 2003	20298346	0102 1202	893,23
0611 07	301025796324	CHIMBAINA MOROCHO MARIA	CL MIGUEL DE UNAMUNO	30204	CARTAGENA	03 30 2003	21661602	0602 1202	297,74
0611 07	301025800465	BOURHANIM — AZIZ	CM VILLAESPESA 27	30815	TERCIA	02 30 2003	20301073	0102 1202	297,74
0611 07	301025800768	MACHROUHI — ABDELOUAHE	AV JUAN CARLOS I 34	30880	AGUILAS	02 30 2003	20301174	0502 0702	223,31
0611 07	301025802283	JAOUDI — EL MAHFOUD	CL CTRA. PORGARA 137	30800	LORCA	02 30 2003	20300568	0502 1202	372,18
0611 07	301025842093	DUTAN PAGUAY KLEBER ZHOF	ZZ PULGARA 298	30800	LORCA	02 30 2003	20298851	0102 1202	893,23
0611 07	301025843006	SIGUENCIA DIEZ MONICA GE	CL MARTIN PIñERO 10	30800	LORCA	02 30 2003	20299760	0102 1202	297,74
0611 07	301025843814	RODRIGUEZ — CESAR EFRE	CT GRANADA, EDF LAS	30800	LORCA	02 30 2003	20299659	0602 1202	446,62
0611 07	301025846945	RAHILI — TAOUFIK	CL MUSSO VALIENTE 1	30800	LORCA	02 30 2003	20299356	0302 1202	744,36
0611 07	301025895950	MANSOURI — MOKHTAR	CL ABELLANEDA*SAN CR	30800	LORCA	02 30 2003	20304006	0202 1202	818,80
0611 07	301025899990	QUITO IZQUIERDO MARIA VE	AV JUAN CARLOS I 49	30800	LORCA	02 30 2003	20303400	0302 1202	744,36
0611 07	301025900394	CISNEROS NOVOA WASHINGTO	ZZ LA ISLA	30800	LORCA	02 30 2003	20303602	1102 1202	148,87
0611 07	301025902115	CHINLLI POMAQUERO DIEGO	CL JUAN CARLOS I 58	30800	LORCA	02 30 2003	20325729	1002 1102	148,87
0611 07	301025903024	RUPERTI BRIONES CARLOS W	CT GRANDA,EDF.PRINCE	30800	LORCA	02 30 2003	20343311	0602 1202	521,05
0611 07	301025946874	JIMENEZ ABAD MIRIAN ARGE	AV SANTA FE 10	30800	LORCA	02 30 2003	20255809	0502 1202	372,18
0611 07	301025968395	CAMARA — BACARY	CL DIAMANTE-U.MED. 2	30300	SAN PEDRO DE	02 30 2003	18853551	0402 0702	297,74
0611 07	301025971429	COLOMA VITERI JOSE ROLAN	AL CERVANTES 40	30800	LORCA	03 30 2003	20335025	0302 0502	223,31
0611 07	301025972843	CALDERON MOGROVEJO JOFRE	CL MURILLO 9	30800	LORCA	02 30 2003	20256415	0102 0502	372,18
0611 07	301025979412	CARRANZA JIMENEZ PABLO A	CL PEREZ DE HITA 6	30800	LORCA	02 30 2003	20253179	0702 1202	446,62
0611 07	301025980826	MAHTAJ — SAID	CL FUERZAS ARMADAS	30800	LORCA	02 30 2003	18854056	0102 1102	372,18
0611 07	301025993859	PARDO TAMAYO HENRRI MARD	AV JUAN CARLOS I EDF	30800	LORCA	02 30 2003	20254189	0102 1202	818,80
0611 07	301026004670	RODRIGUEZ VALENCIA KETTY	CL PINTOR MUñOZ 22	30800	LORCA	02 30 2003	20335126	0702 1202	446,62
0611 07	301026022151	EL HILALI — MOKHTAR	CL MUSSO VALIENTE 1	30800	LORCA	02 30 2003	20252270	0102 0302	223,31
0611 07	301026049332	RAMIRES QUINTAILLA NIXA	CL JERONIMO SANTA FE	30800	LORCA	02 30 2003	20250553	0602 1202	521,05
0611 07	301026051655	IKALEF — MOHAMED	CL STAPE 64	30800	LORCA	02 30 2003	20250654	0602 1202	223,31
0611 07	301026058123	MORA MORA LUIS OSWALDO	CL ABENHALAJ 7	30800	LORCA	03 30 2003	20250250	0902 1202	297,74
0611 07	301026073984	PALAQUIBAY HUGO BLANCA M	CL CHARCO,BARRIO SAN	30800	LORCA	02 30 2003	20248735	0302 1202	744,36
0611 07	301026074085	MONAR CASTILLO ERNESTO M	RL JERONIMO SANTA FE	30800	LORCA	02 30 2003	20248836	0102 1202	372,18
0611 07	301026075200	LLOGLLA SOLANO VICTOR HU	AL CERVANTES 2	30800	LORCA	02 30 2003	20248937	0902 1202	297,74
0611 07	301026075301	SOLANO JUMBO JENNY ENIDH	AL CERVANTES 2	30800	LORCA	02 30 2003	20249038	0602 1202	521,05
0611 07	301026096721	LAOUARI — ABDELAZIZ	CL GRAN VIA 13	30530	CIEZA	02 30 2003	19335925	0302 0702	372,18
0611 07	301026097428	HAMIRI — MOHAMMED	ZZ BAR CARRASCO	30800	MARCHENA	03 30 2003	20249240	0402 1202	669,92
0611 07	301026097630	SAFINE — CHERKAOUI	CL CONSTITUCION EL C	30840	ALHAMA DE MU	02 30 2003	20981790	0102 1202	893,23
0611 07	301026104603	ARIAS MOYA JESUS MESIAS	CL ZAPATERIA 20	30800	LORCA	02 30 2003	20246816	0702 1202	372,18
0611 07	301026106320	VELASQUEZ CUENCA STALIN	AL DE LOS TRISTES 1	30800	LORCA	03 30 2003	20335732	0902 1202	223,31
0611 07	301026116727	LAANAYA — DRISS	CL GRAN VIA 13	30530	CIEZA	02 30 2003	18310149	0502 1202	377,15
0611 07	301026116828	GIRON ABAD VINNIE BALTAZ	CL CUETO 7	30800	LORCA	03 30 2003	20246008	0702 1002	148,87
0611 07	301026130871	JIMENEZ ALVAREZ NORA DAL	ZZ CASA CARRASCO,MAR	30815	MARCHENA	02 30 2003	20246311	0402 0702	297,74
0611 07	301026131477	JACHO YANCHAGUANO FREDDY	CT DE MURCIA 35	30170	MULA	02 30 2003	19336228	0502 0602	148,87
0611 07	301026133804	PROAÑO PROAÑO WILSON RAM	CL CARRETERA DE MURC	30170	MULA	02 30 2003	19334814	0802 1102	260,53
0611 07	301026136632	EL BANNANI — OMAR	CL MANZANO LA CONDOM	30565	TORRES DE CO	02 30 2003	21160535	0102 1202	893,23
0611 07	301026150675	GZIRT — AHMED	ZZ CASA CARRASCO	30815	MARCHENA	02 30 2003	20254896	0602 1202	223,31
0611 07	301026155527	ILLESCAS AYAVACA ANGEL M	CL CORREDERA 64	30800	LORCA	02 30 2003	20238126	1002 1202	223,31
0611 07	301026157345	RAMOS CARRILLO LUIS FERN	AV LOS ANGELES 21	30800	LORCA	02 30 2003	20237217	1002 1202	223,31
0611 07	301026164823	CASTILLO — BERTA RUBI	AL CERVANTES 86	30800	LORCA	02 30 2003	20236510	0902 1202	297,74
0611 07	301026225548	CABASCANGO BURGA LUIS FA	CL FINCA LOS LLANOS	30180	BULLAS	02 30 2003	19460409	0102 1202	893,23
0611 07	301026244241	EL ALAOUI — EL HABIB	CL JOSE MARIA ZARAUZ	30800	LORCA	02 30 2003	20235193	0202 1202	818,80
0611 07	301026253739	AGREDA AGREDA GALO VINIC	CL JUAN ANTONIO FILI	30800	LORCA	03 30 2003	20235601	0202 1102	223,31

REG.	T./IDENTIF.	RAZON SOCIAL/NOMBRE	DIRECCION	C.P.	POBLACION	TD	NUM.RECLAMACION	PERIODO	IMPORTE
0611 07	301026253840	VELEZ QUEZADA MIRIAN	CL JUAN ANTONIO FILI	30800	LORCA	03 30 2003	20338762	0202 0802	223,31
0611 07	301026269705	OUBIRHOU — MUSTAPHA	ZZ LOS CURAS 308	30876	RAMONETE	02 30 2003	20242772	0702 1202	372,18
0611 07	301026270816	EL KHALFI — RACHID	CL COLMENARICO 20	30800	LORCA	02 30 2003	20242873	0502 1202	595,49
0611 07	301026293448	EL KHADRAOUI — ABDELIL	CL BABOR URB.PLAYA G	30860	PUERTO DE MA	02 30 2003	20339469	0102 0902	446,62
0611 07	301026310424	CRUZ BURI LUIS FELIPE	CL RAMON Y CAJAL 28	30520	JUMILLA	02 30 2003	19461924	0802 1202	372,18
0611 07	301026318306	SHAGNAY GARAY CESAR HUME	CL CORREDERA 53	30800	LORCA	02 30 2003	20241257	0602 1202	297,74
0611 07	301026320023	MAZA GUTIERREZ MARIA JAC	CL JERONIMO SANTA FE	30800	LORCA	02 30 2003	20240954	0702 0902	223,31
0611 07	301026374179	LENDAOUI — SAID	CL LA CORTIJA 9	30816	HOYA LA	02 30 2003	20243580	0302 1202	669,92
0611 07	301026396714	SENDRA SALAS JULIO ALBER	CL JERONIMO SANTA FE	30800	LORCA	02 30 2003	20244691	1102 1202	96,77
0611 07	301026397724	MELLOUK — ABDELHADI	ZZ BAR JOSEFA *LAS L	30876	RAMONETE	02 30 2003	20244792	0202 0802	372,18
0611 07	301026403380	MASA ESCOBAR ELIZABETH	CT GRANADA_ED.LAS PA	30800	LORCA	02 30 2003	20245196	0602 1202	297,74
0611 07	301026413585	SARMIENTO GARZON CESAR R	CL JERONIMO SANTA FE	30800	LORCA	02 30 2003	20339065	0102 0102	74,44
0611 07	301026416215	JIMENEZ AVILA DOMINGO VA	CL CAMINO VIEJO DEL	30800	LORCA	02 30 2003	21645333	0902 1202	297,74
0611 07	301026417427	SAAVEDRA CABRERA EDISON	CL JERONIMO SANTA F	30800	LORCA	02 30 2003	20239338	0802 1202	372,18
0611 07	301026435817	FAJARDO AVILA ANGELITA J	AV JUAN CARLOS I 77	30800	LORCA	02 30 2003	20216302	0102 1202	893,23
0611 07	301026470371	CALLE CALLE ANGEL BELISA	CL GENERAL VARELA 7	30850	TOTANA	02 30 2003	20217312	0702 1202	446,62
0611 07	301026498158	MAKROUM — ABDELTIF	CL ANTONIO MACHADO 7	30800	LORCA	02 30 2003	20216100	0802 1002	223,31
0611 07	301026501289	MAYDAN — ARKADIY	CT MURCIA 19	30170	MULA	02 30 2003	19337440	0102 0402	297,74
0611 07	301026501895	JAEN FRANCO ROSARIO	CL ESCULTOR MARTINEZ	30800	LORCA	02 30 2003	20337348	0802 1202	372,18
0611 07	301026514831	ASENOV SHISHKOV STEFAN	CL EUGENIO UBEDA ED.	30800	LORCA	02 30 2003	20219534	1102 1102	74,44
0611 07	301026528672	CHAVEZ VACA MILTON TELMO	AV JUAN CARLOS I 62	30800	LORCA	02 30 2003	20217918	0102 1202	595,49
0611 07	301026529985	OULD SIDI MOHAMED — MO	CL ALCALDE JOSE Mª.H	30740	SAN PEDRO DE	02 30 2003	21644121	0102 1202	893,23
0611 07	301026556661	CORDOVA SILVA NOEMI GUIL	CL BOLNUEVO 5	30850	TOTANA	02 30 2003	20336641	0302 1202	595,49
0611 07	301026558681	ELIZALDE MACIAS CLARITA	CL MUSSO VALIENTE 8	30800	LORCA	02 30 2003	20330981	1102 1202	99,25
0611 07	301026560806	ONOFRE MEDINA VIDAL NICO	CL JERONIMO SANTA FE	30800	LORCA	02 30 2003	20331082	0802 1002	223,31
0611 07	301026561715	MORQUECHO GARCIA JUAN JO	CL REDON 31	30800	LORCA	02 30 2003	20214278	0102 1202	893,23
0611 07	301026580610	EL KADRANI — EL MOSTAF	CL PINTOR PABLO PICA	30006	PUENTE TOCIN	02 30 2003	18313886	0102 1202	818,80
0611 07	301026580913	ESSALAH — BOUZEKRI	ZZ BAR CARRASCO	30815	MARCHENA	02 30 2003	20211551	0102 1202	893,23
0611 07	301026593441	GRANDA BUSTAMANTE FRANCO	CL RINCON EL MACHO 1	30800	LORCA	02 30 2003	20212763	0102 1202	818,80
0611 07	301026595461	SERRANO ORTIZ EDGAR SIMO	CL LOPE GISBERT 38	30800	LORCA	02 30 2003	20213167	0302 0402	148,87
0611 07	301026662048	PLASKONOS — SERGIY	CL CARDENAL CISNEROS	30740	SAN PEDRO DE	03 30 2003	21697065	0502 0902	148,87
0611 07	301026668415	NASIR — TARIK	CL SALVADOR DALI 3	30870	MAZARRON	02 30 2003	20363115	0102 1202	595,49
0611 07	301026669021	ORDOÑEZ TIXI JORGE GIOVA	CL CORREDERA 8	30800	LORCA	02 30 2003	20363317	0102 1202	893,23
0611 07	301026669324	TORRES REYES MIGUEL OCTA	CL JERONIMO SANTA FE	30800	LORCA	02 30 2003	20363418	0102 1202	893,23
0611 07	301026693875	YUNGA TENECELA OSWALDO S	CL JERONIMO SANTA FE	30800	LORCA	02 30 2003	20360586	0102 1202	818,80
0611 07	301026695188	PARDO SARANGO CARMEN TER	ZZ URBANIZACION LA I	30800	LORCA	02 30 2003	20360889	1102 1202	148,87
0611 07	301026699636	ROSALES TORRES MARY LUZ	CL CORREDERA 53	30800	LORCA	02 30 2003	20361701	0102 1202	521,05
0611 07	301026700141	GRANJA URIBE WILMER PATR	CL NARCISO YEPES 10	30800	LORCA	03 30 2003	20361394	0402 1202	372,18
0611 07	301026708427	AYAVACA DELGADO LORENA B	CL HONDURAS 23	30850	TOTANA	02 30 2003	20362206	1002 1202	223,31
0611 07	301026709942	ALVARADO OCHOA SANDRA EL	CL JOSE MOULIAA 16	30800	LORCA	02 30 2003	20359071	0102 1202	893,23
0611 07	301026711861	PEREZ FAJARDO JUAN CARLO	AV JUAN CARLOS I 47	30800	LORCA	02 30 2003	20359778	0102 0802	595,49
0611 07	301026726211	MOLINA TAPIA SUSANA MARL	UR LA ISLA 46	30800	LORCA	02 30 2003	20356546	0602 1102	198,49
0611 07	301026748944	IRENE GALVAN FREDDY FLOR	CL OBISPO ALBURQUERQ	30800	LORCA	02 30 2003	20354728	0902 1002	148,87
0611 07	301026754503	PERALTA MINCHALA ANTONIO	PZ IBREñO 1	30800	LORCA	02 30 2003	20355233	0802 1102	240,67
0611 07	301026758543	PEREZ SINCHI MIGUEL CLAU	CL BOLNUEVO 42	30850	TOTANA	02 30 2003	20355637	0102 1202	893,23
0611 07	301026763795	ANGAMARCA VALDEZ ZOILA E	CL HEROE GABRIEL LOP	30850	TOTANA	02 30 2003	20355940	0102 1202	669,92
0611 07	301026772586	HASSARI — JALAL	CL JUAN ANTONIO PERE	30170	MULA	02 30 2003	19487283	0102 1202	893,23
0611 07	301026777842	SANTIAGO MENDOZA KARINA	CL ESTEPONA 4	30880	AGUILAS	02 30 2003	20352405	0102 0702	446,62
0611 07	301026779559	MONTERO SALDANA KATTY AU	AV JUAN CARLOS I 69	30800	LORCA	02 30 2003	20352304	0602 1202	372,18
0611 07	301026792794	ZEHRAOUI — MOHAMED	ZZ CASA CARRASCO S/N	30800	MARCHENA	02 30 2003	18357841	0102 1202	893,23
0611 07	301026800373	EL MANSSOURI — KHALID	CL LA CORTIJA 9	30816	HOYA LA	02 30 2003	20365640	0202 0402	223,31
0611 07	301026803912	KADRANI — MUSTAPHA	CL CAMPOVERDE 3	30010	MURCIA	02 30 2003	18357437	0302 0702	297,74
0611 07	301026809366	BOUALAM — ARBAOUI	CL ESTANCO, S/Nº	30333	CUEVAS DE RE	02 30 2003	18956615	1002 1202	223,31
0611 07	301026816440	SELMANI — BOUJEMAA	ZZ MARCHENA *TIENDA	30815	MARCHENA	03 30 2003	20365236	0102 1202	893,23
0611 07	301026818056	GARCIA SILVA JERIS ELENA	CL JUAN ANTONIO PERE	30170	MULA	02 30 2003	19486475	0702 1202	446,62
0611 07	301026833012	HIDALGO PEÑAFIEL NELSON	CL ESCRITOR ALFONSO	30800	LORCA	02 30 2003	20482040	1102 1202	148,87

REG.	T./IDENTIF.	RAZON SOCIAL/NOMBRE	DIRECCION	C.P.	POBLACION	TD NUM.RECLAMACION	PERIODO	IMPORTE
0611 07	301026834325	SHAKAI USHAP IPIAK ADELA	ZZ MARCHENA.BAR CARR	30815	MARCHENA	02 30 2003 20442230	0402 0902	446,62
0611 07	301026868273	MOROCHO QUIZHPILEMA JULI	CL FINCA CASAS NUEVA	30850	ZARZADILLA D	02 30 2003 20445765	0102 1202	297,74
0611 07	301026887471	BURGA ARANGO ROSA	CL FINCA LOS LLANOS	30180	BULLAS	02 30 2003 19469200	0102 1202	893,23
0611 07	301026893838	LAZIZ — RACHID	ZZ PARAJE EL PORVENI	30800	LORCA	02 30 2003 20444755	0302 1202	669,92
0611 07	301026903235	DJEDDARI — MOHAMMED	CL MUSO VALIENTE 2	30800	LORCA	02 30 2003 21714748	0102 1202	669,92
0611 07	301026903437	KHAYALI — ABDELALI	AV CAñADA DE ZAMORA	30800	TERCIA	02 30 2003 20444452	0102 1202	893,23
0611 07	301026919201	TOURCHLI — MOHAMED	ZZ MORATA	30876	MAZARRON	02 30 2003 20481434	0102 1102	521,05
0611 07	301026956684	GZIRTI — MOHAMED	CM VILLA ESPESA 27	30800	TERCIA	02 30 2003 20437681	0102 1102	744,36
0611 07	301026956886	MOUMNI — KHALID	CL SANTA CLARA 10	30800	LORCA	02 30 2003 20437479	0102 1202	595,49
0611 07	301026961637	SELMAOUI — ABDERRAZZAK	CL CARRIL DE CALDERE	30800	LORCA	03 30 2003 20439095	1102 1202	148,87
0611 07	301026971640	QUEVEDO TORRES JORGE AGU	CL PINTOR LUIS TORNE	30800	LORCA	02 30 2003 20438489	0102 0202	148,87
0611 07	301026974569	ASMODI — ABDERRAHIM	CL GRAN VIA 13	30530	CIEZA	02 30 2003 18944083	1102 1202	148,87
0611 07	301026974670	KOUDAD — ABDELKADER	CL CALVARIO 1	30840	ALHAMA DE MU	02 30 2003 20440816	0102 1102	521,05
0611 07	301026974973	CASTILLO QUISPI SEGUNDO	CL ECUADOR 1	30850	TOTANA	02 30 2003 20440917	0602 1102	297,74
0611 07	301026979825	CHAFAI — ABDELMALEK	CT MOJON, 9	30740	SAN PEDRO DE	02 30 2003 21716061	0702 1202	446,62
0611 07	301026984471	MULLA NAULA GILVER OSWAL	CL RUBIRA 6	30800	LORCA	02 30 2003 20416362	0102 1202	893,23
0611 07	301026984572	BELGHAIT — ABDERRAHMAN	AV DE LOS ANGELES 4	30800	LORCA	02 30 2003 20416463	0202 1202	744,36
0611 07	301026987303	BEDDI — MOHAMMED	ZZ CASA CASTILLO-CAJ	30816	HOYA LA	02 30 2003 20416160	0102 1202	893,23
0611 07	301027001447	NARVAEZ PADILLA REMIGIO	CL JEREZ 3	30800	LORCA	02 30 2003 20417271	0102 1202	893,23
0611 07	301027012763	JIMA — JOSE FABRICIO	AL CERVANTES	30800	LORCA	02 30 2003 21684840	1102 1202	148,87
0611 07	301027026406	TACURI RIMACUNA EDILFONZ	CL ESPIN ALTA 14	30800	LORCA	02 30 2003 20419392	0102 1202	372,18
0611 07	301027032365	EL AAZAOUI — LAHOUCINE	CL HOYO 41	30530	CIEZA	02 30 2003 19477987	0102 1202	655,03
0611 07	301027040146	ZOUINE — EL MOSTAFA	ZZ RAMONETE PUNTAS D	30876	RAMONETE	02 30 2003 20412524	0102 1202	893,23
0611 07	301027040348	MATSELYUKH — MYKHAYLO	CL DR.DACIANO DE LOS	30740	SAN PEDRO DE	02 30 2003 21688375	0502 0702	223,31
0611 07	301027040752	FAOUZI — MOHAMED	ZZ RAMONETE PUNTAS D	30876	RAMONETE	02 30 2003 20412827	0102 1202	744,36
0611 07	301027049139	EL HARRAM — BOUZEKRI	AV LOS ANGELES 9	30800	LORCA	02 30 2003 20411312	0102 1202	893,23
0611 07	301027064596	VERA GONZALEZ AURIA MARG	CL SAN CAYETANO Y BU	30320	FUENTE ALAMO	02 30 2003 18969345	0102 1202	893,23
0611 07	301027066115	AOURIR — CHEIKH	CL EL ESCOBAR, S/Nº	30333	CUEVAS DE RE	02 30 2003 18969547	0102 0702	372,18
0611 07	301027077936	BENDAOUD — ABDESSELAM	CN POCICO BAR CARRAS	30815	MARCHENA	03 30 2003 20413231	0302 0502	223,31
0611 07	301027077936	BENDAOUD — ABDESSELAM	CN POCICO BAR CARRAS	30815	MARCHENA	02 30 2003 20487292	0602 1202	521,05
0611 07	301027078946	GUAMAN PONSE GILBER OSBA	CL PLACETA IBREñO 1	30800	LORCA	02 30 2003 20413130	0702 0902	148,87
0611 07	301027081370	CRIOLLO — FELIX BENIGN	AL CERVANTES 86	30800	LORCA	03 30 2003 20414645	0502 1202	223,31
0611 07	301027081774	GALLARDO SAMANIEGO MARIA	AV JUAN CARLOS I 39	30800	LORCA	02 30 2003 21687567	1102 1202	148,87
0611 07	301027090262	BOUCHRAK — HAMID	CL BADALONA 1	30520	JUMILLA	02 30 2003 21687264	0102 1202	893,23
0611 07	301027090464	SINMALEZA GALEAS PATRICI	CL HORNO 89	30800	LORCA	02 30 2003 20414443	0702 1002	223,31
0611 07	301027098649	HARICHANE — NACIRA	CL LOMA DE ARRIBA, 5	30740	SAN PEDRO DE	02 30 2003 21685951	0102 1202	893,23
0611 07	301027101073	CARAGUAY HERRERA VICTOR	CL MARTIN PIñERO 8	30800	LORCA	02 30 2003 19477785	0702 1202	161,28
0611 07	301027105824	LANDACAI ZANIZACA LEANDR	CT GRANADA 40	30800	LORCA	02 30 2003 20407874	0102 1202	744,36
0611 07	301027108046	BOURHANIM — ALI	ZZ DIP.RIO 20	30812	LORCA	02 30 2003 20406864	1102 1202	148,87
0611 07	301027114615	CASTELLANO QUEVEDO LUIS	AV SALUD 12	30800	LORCA	03 30 2003 20405147	1002 1202	223,31
0611 07	301027125527	LOUTALOUI — CHERQUI	CL MUSSO VALIENTE 1	30800	LORCA	02 30 2003 20410201	0102 1202	893,23
0611 07	301027128961	JEBBALI — ABDERRAHMAN	CL MUSSO VALIENTE 1	30800	LORCA	02 30 2003 20409995	0102 1202	818,80
0611 07	301027141893	LEON RAMIREZ MARIA FERNA	CL MATEOS 24	30002	MURCIA	02 30 2003 20408985	0102 0602	446,62
0611 07	301027156647	SUAREZ PAZ WLADYMYR ALEX	AV JUAN ANTONIO PERE	30170	MULA	02 30 2003 18359760	1102 1202	96,77
0611 07	301027159778	PAREDES VILLEGAS MARIA L	CL LAS HERAS 24	30600	ARCHENA	02 30 2003 19479910	1102 1202	101,72
0611 07	301027159879	SANTIANA BARRENO FRANCIS	CL OBISPO ALBURQUERQ	30800	LORCA	02 30 2003 20404137	0902 1202	297,74
0611 07	301027168771	OSSIFFAR — ABDENABI	CT MURCIA 45	30400	CARAVACA DE	02 30 2003 20405046	0102 1202	893,23
0611 07	301027180996	BUSTAMANTE VALDEZ CELIA	CL ECUADOR 1	30850	TOTANA	02 30 2003 20403632	0102 1102	372,18
0611 07	301027185545	BENLEZREK — FARID	CL LOS CALDEREROS 37	30800	LORCA	02 30 2003 20403026	0102 1202	893,23
0611 07	301027185646	ZEROUALI — LAFDIL	CL LOS CALDEREROS 37	30800	LORCA	02 30 2003 20402925	0102 0902	669,92
0611 07	301027186555	CHERKAOUI — BOUJARMOUN	CL LIBERTAD(CABEZO A	30110	CABEZO DE TO	02 30 2003 21177006	0102 1202	893,23
0611 07	301027202925	CALLE GARCIA LLIGUICOTA	CL SAN PIO X 7	30840	ALHAMA DE MU	02 30 2003 20402319	0102 1202	893,23
0611 07	301027209793	SALINAS ROSILLO JOSE JAI	CL SEVERO OCHOA 2	30800	LORCA	02 30 2003 20402521	0902 1202	297,74
0611 07	301027217574	VERA MOGROVEJO GALO MARC	AV JUAN CARLOS I 45	30800	LORCA	03 30 2003 20407470	1102 1202	148,87
0611 07	301027222426	KASSIBI — HASSAN	CT GASOLINERA B.P.TI	30870	MAZARRON	02 30 2003 20407369	0102 1202	893,23
0611 07	301027237277	FERNANDEZ RAJA YOLANDA	CL RAMBLILLA DE TEJA	30800	LORCA	02 30 2003 20457283	0202 1202	297,74

REG.	T./IDENTIF.	RAZON SOCIAL/NOMBRE	DIRECCION	C.P.	POBLACION	TD	NUM.RECLAMACION	PERIODO	IMPORTE
0611 07	301027258293	ESCUDERO MAÑAS MARTIN	CL ISIDORO DE LA CIE	30880	AGUILAS	02 30 2003	20455667	0202 0302	148,87
0611 07	301027269815	ABOURACHID — ABDELAZIZ	CL JERONIMO STA FE 5	30800	LORCA	02 30 2003	20484565	0102 1202	893,23
0611 07	301027278606	HISSOU — HASSAN	CL MAYOR DE SANTA MA	30800	LORCA	02 30 2003	20458394	0102 0502	372,18
0611 07	301027281838	EL GHOUFRI — MOHAMED	ZZ CASA JARAMA	30876	RAMONETE	02 30 2003	20458596	0102 1202	818,80
0611 07	301027283050	MOHAMMADI — JAKAMI	ZZ CASA PEÑA	30816	HOYA LA	02 30 2003	20459812	0102 1202	893,23
0611 07	301027284464	EL HAMRI — ABDELAZIZ	CN VILLA ESPESA TERC	30815	TERCIA	02 30 2003	18950248	0502 1202	297,74
0611 07	301027287494	GAVIN APUGLLON NICOLAS	CL CORREDERA 42	30800	LORCA	02 30 2003	20476986	0402 1202	595,49
0611 07	301027287801	SALAH — RADI	ZZ TERCIA	30800	LORCA	02 30 2003	20460721	0102 1202	744,36
0611 07	301027288609	GAVIN APUGLLON JORGE ALF	CL CORREDERA 42	30800	LORCA	02 30 2003	20460115	0402 1202	446,62
0611 07	301027301945	CAISABANDA CHADAN MARIA	CL BOL NUEVO 4	30850	TOTANA	02 30 2003	20464963	1102 1202	148,87
0611 07	301027308615	RHABRI — MOHAMMED	CT DE MURCIA 43	30400	CARAVACA DE	02 30 2003	20463953	0102 1202	893,23
0611 07	301027314877	LEBKIRI — MOHAND	CL SANTA MARIA 2	30800	LORCA	02 30 2003	20477491	0102 0602	378,96
0611 07	301027321850	ADIL — ABDELOUAHA	CL ESCRITOR ALFONSO	30800	LORCA	02 30 2003	18367036	0102 1202	679,85
0611 07	301027323163	HERRERA FRANCO VALERIA C	CL BOLNUEVO 4	30850	TOTANA	02 30 2003	20462539	0602 1202	521,05
0611 07	301027324577	EL HAIJ — EL MOSTAFA	CL JERONIMO SANTA FE	30800	LORCA	02 30 2003	20462135	0102 1202	893,23
0611 07	301027328419	MOREIRA CRIOLLO JORGE ED	CL JERONIMO STA.FE 1	30800	LORCA	03 30 2003	20463347	0702 1202	223,31
0611 07	301027329227	BRITO ROCANO LUIS MOISES	CL MARTIN PIÑERO 13	30800	LORCA	02 30 2003	20484060	0102 1202	744,36
0611 07	301027329530	TIGRE ROCAMO MARIA PURIF	CL MARTIN PIÑERO 13	30800	LORCA	02 30 2003	20477592	0102 1202	744,36
0611 07	301027334580	DERKAOUI — ABDERRAHIM	ZZ BAR CARRASCO	30815	MARCHENA	02 30 2003	20461731	0102 1202	888,28
0611 07	301027343876	LARREA JARAMILLO ROBERTO	AV JUAN CARLOS I 39	30800	LORCA	02 30 2003	20483858	0802 1202	297,74
0611 07	301027344078	BANEGAS CAJAMARCA ANGEL	CM DONCOMINA - CASA	30815	MARCHENA	02 30 2003	20461226	0402 1202	669,92
0611 07	301027344583	ORTEGA PEREZ VINICIO GUI	CM CONDOMINA - CASA	30815	MARCHENA	02 30 2003	20461327	0502 1102	488,80
0611 07	301027345189	TOCTO JOSE CORNELIO TOCT	CM CONDOMINA - CASA	30815	MARCHENA	02 30 2003	20477996	0102 1202	893,23
0611 07	301027350243	VALENCIA CARPIO EUCLIDES	AV DE LOS ANGELES 1	30800	LORCA	02 30 2003	20460923	0702 1202	446,62
0611 07	301027357923	SERRANO SERRANO JULIETA	CL VICTORIO 16	30003	MURCIA	02 30 2003	18366430	0802 1002	223,31
0611 07	301027374592	DAOUDI — ABDERRAHIM	CL ESTANCO, S/Nº	30333	CUEVAS DE RE	02 30 2003	18950147	0202 1202	669,92
0611 07	301027381868	JEMRHILI — AHMED	CN POCICO,BAR CARRAS	30815	MARCHENA	02 30 2003	20389181	0102 0602	148,87
0611 07	301027395410	BKHATT — HOUCINE	CL VENTA PATAS 2	30550	ABARAN	02 30 2003	20960875	0102 1202	893,23
0611 07	301027432388	TORRES ALVARADO FREDDY G	CL PEREZ DE HITA 8	30800	LORCA	02 30 2003	20385444	0602 0702	148,87
0611 07	301027446536	PEREZ ZARAGOZA JUANA	CL HONDURAS 15	30850	TOTANA	02 30 2003	20390696	0402 1202	223,31
0611 07	301027464825	KASOUAD — JAMAL	ZZ CARRIL MAZARRON	30870	MAZARRON	02 30 2003	20390090	0102 1202	893,23
0611 07	301027465532	AJILA BRAVO JOSE KLEVER	CL RAFAEL TEJEO 27	30400	CARAVACA DE	02 30 2003	20389585	0502 1202	595,49
0611 07	301027490891	ENRIQUEZ PANCHEZ NELCY D	PZ COLON,ED.NOELIA	30800	LORCA	02 30 2003	20391407	0802 1102	267,97
0611 07	301027496955	VALLADARES MASACHE WILSO	AL CERVANTES 1	30800	LORCA	02 30 2003	20390902	0202 1202	595,49
0611 07	301027510901	LUDEMA PENA FLORINA LAST	CL ESPIN ALTA 14	30800	LORCA	02 30 2003	20391306	0102 0802	521,05
0611 07	301027548687	RUSU — AMALIA MARIA	CL MARIANO VERGARA 7	30003	MURCIA	02 30 2003	18360972	0602 0902	297,74
0611 07	301027551317	CORDERO RUMIPULLA MARSIA	AL CERVANTES 43	30800	LORCA	02 30 2003	20389080	0102 1202	893,23
0611 07	301027571929	ESPINOZA PINTO BEATRIZ C	CL CARPINTERIA 4	30800	LORCA	02 30 2003	20431621	1002 1202	223,31
0611 07	301027579609	KHMISSI — LAMFADEL	CL PLAZA ABASTOS 9	30800	LORCA	02 30 2003	20432934	0102 0802	595,49
0611 07	301027596783	ALVAREZ AVILA MILTON RAM	CL CUCHARADAS 23	30170	MULA	02 30 2003	19468388	1002 1202	223,31
0611 07	301027603554	JAOUDI — ABDELKRIM	CL MUSSO VALIENTE 1	30800	LORCA	02 30 2003	20427981	0102 1202	893,23
0611 07	301027622752	BUMAY GUAMAN RAFAEL MARI	AV JUAN CARLOS 1 65	30800	LORCA	03 30 2003	20428284	0702 1202	223,31
0611 07	301027626691	NAJI — LAHCEN	CL MINARETE 24	30202	CARTAGENA	02 30 2003	18939639	0102 1202	893,23
0611 07	301027633260	OURKIA — AHMED	CL MECA 18	30800	LORCA	02 30 2003	20479313	0702 1202	446,62
0611 07	301027648014	GUAMAN CALVA MARIA MARIS	PO LOS ANGELES 9	30800	LORCA	02 30 2003	20434752	0102 1202	818,80
0611 07	301027648115	CORREA VICENTE WILLIAN P	CL RAFAEL MAROTO 3	30800	LORCA	02 30 2003	20479414	0102 1202	669,92
0611 07	301027650135	ANDRADE CHALACO ANGEL LE	AV JUAN CARLOS I 18	30800	LORCA	02 30 2003	20434651	0102 1202	893,23
0611 07	301027656906	EL GHAZLOUNI — EL MOUL	CL BABOR.LOS ARENALE	30860	MAZARRON	02 30 2003	20437075	0102 1202	893,23
0611 07	301027659734	ATARIGUANA SANCHEZ LUIS	CL CORREDERA 42	30800	LORCA	02 30 2003	20436772	0602 1202	372,18
0611 07	301027659936	MELLOUL — AZIZ	CM VILLAESPESA 46	30800	TERCIA	02 30 2003	20436873	0102 0302	223,31
0611 07	301027679134	PLAZA PEREZ FAUSTO HOMER	AL CERVANTES 43	30800	LORCA	02 30 2003	20433338	0102 1202	893,23
0611 07	301027688935	QUIROZ CLAURE LUIS ALBER	CL PUERTAS DE LORCA	30880	AGUILAS	02 30 2003	20434348	1102 1202	148,87
0611 07	301027724806	LOPEZ NAVARRO ANA MARIA	CL FULGENCIO MARTINE	30812	PACA LA	02 30 2003	20423638	0102 1202	893,23
0611 07	301027761885	SAHRAOUI — ABDEKADER	CL NAVARRA 16	30005	MURCIA	02 30 2003	20967545	0502 1202	446,62
0611 07	301027784622	MORENO CALVA JOSE ASDRUV	CL JERONIMO SANTA FE	30800	LORCA	02 30 2003	20420911	0202 0902	446,62
0611 07	301027809274	ALLAICO BERMEJO JAIME FL	ZZ LAS OLIVERAS	30813	ESCUCHA	02 30 2003	20426163	0202 1202	818,80

REG.	T./IDENTIF.	RAZON SOCIAL/NOMBRE	DIRECCION	C.P.	POBLACION	TD	NUM.RECLAMACION	PERIODO	IMPORTE
0611 07	301027820287	KHABER — BRAHIM	CL MAYOR 4	30382	BEAL	02 30 2003	18935696	0102 1102	297,74
0611 07	301027821604	RUIZ ROJAS JOSE ABEL	CT GRANADA 59	30800	LORCA	03 30 2003	20427577	0202 1002	521,05
0611 07	301027822008	JORDAN MALDONADO SUSANA	CL PIZARRO 3	30800	TOTANA	02 30 2003	20427476	0102 1202	893,23
0611 07	301027822614	BOULANOUAR — ABDELKADE	CL SAN JOAQUIN 2	30530	CIEZA	02 30 2003	19492741	0102 1202	893,23
0611 07	301027830189	CHAKER — HAMID	CL GRAN VIA 55	30530	CIEZA	02 30 2003	19492842	0102 1202	357,29
0611 07	301027842317	BOUKNAITIR — MOULOUD	ZZ BAR CARRASCO	30815	MARCHENA	02 30 2003	20425759	0102 1202	848,98
0611 07	301027853229	GARATE AMOROSO WILLIAN R	CL MUSSO VALIENTE 2	30800	LORCA	02 30 2003	20480121	0102 1202	893,23
0611 07	301027855855	MURILLO VALAREZO DAVID S	CL LUISA ALEDO 16	30003	MURCIA	02 30 2003	20425557	0202 1202	372,18
0611 07	301027855956	BADAOUI — HASSAN	CL JOSE MARIA ZARAUZ	30800	LORCA	02 30 2003	20425658	0102 1202	818,80
0611 07	301027856057	BOUCHALAGHEM — MOHAMME	CL RAIGUERO ALTO 999	30550	TOTANA	02 30 2003	21179632	0102 1102	446,62
0611 07	301027871821	LEGLIL — MUSTAPHA	CL GRAN VIA 13	30530	CIEZA	02 30 2003	19134750	0402 0902	446,62
0611 07	301027874548	EL BOUZEKRAOUI — AHMED	ZZ FINCA CALERO	30876	RAMONETE	02 30 2003	20423941	0702 1202	148,87
0611 07	301027886975	MOROCHO CUENCA ANGEL VIN	CL PEREZ DE HITA 6	30800	LORCA	02 30 2003	20374633	0402 1202	521,05
0611 07	301027900113	MATAMOROS ROBLES FRANCO	CL COLMENARICO-BAR S	30800	LORCA	02 30 2003	20473754	0102 1202	818,80
0611 07	301027903850	JARAMILLO GUAMAN GABRIEL	CT GRAMADA 57	30800	LORCA	02 30 2003	20372815	0102 1202	893,23
0611 07	301027913954	MORENO SISALIMA MILTON S	AV DE LORCA 5	30850	TOTANA	02 30 2003	20372512	0102 1202	865,39
0611 07	301027919816	CORONEL CARRION MANUEL D	CL JERONIMO SANTA FE	30800	LORCA	02 30 2003	20473855	1002 1102	106,69
0611 07	301027919917	HERBAS ROBALINO ALEX FAB	CL ED.MUSSO VALIENTE	30800	LORCA	02 30 2003	20372108	0602 1202	521,05
0611 07	301027920119	CARRION FEIJOO ANGEL FUL	AV FUERZAS ARMADAS 5	30800	LORCA	02 30 2003	20372209	0302 1202	744,36
0611 07	301027926078	PARDO TAMAYO SANDRO JUBE	CL CRISTO REY 3	30800	LORCA	02 30 2003	20371401	0802 0902	148,87
0611 07	301027929819	ZAMBRANO — ANGELA TERE	CL CARRIL CALDERERO	30800	LORCA	02 30 2003	20366953	0102 0902	669,92
0611 07	301027940731	ZARUMA ACERO MARIA SARA	CL GOYA 36	30520	JUMILLA	02 30 2003	19489307	1002 1102	133,98
0611 07	301027965383	ZIDOUH — YOUSSEF	CL SAN JUAN 8	30880	AGUILAS	02 30 2003	20369882	0102 1202	893,23
0611 07	301027971649	PIÑA MAZAPANTA WALTER AL	CL LEONES 2	30800	LORCA	02 30 2003	20371300	0102 1202	893,23
0611 07	301027987514	LIGNA TUFINO EDISON PATR	CL LUIS DE PERALTA	30800	LORCA	02 30 2003	20371094	0202 1202	744,36
0611 07	301028007217	BERRUEZO ORTS MARIA DOLO	CL ANGEL MARIA DE LE	30880	AGUILAS	02 30 2003	20380693	0102 1202	893,23
0611 07	301028017725	REA VILLOTA RUVIO PICA	CL NARCISO YEPES 10	30800	LORCA	02 30 2003	20381101	0802 1202	223,31
0611 07	301028043084	GUAIPACHA ASQUI CARMEN R	CT DE GRANADA-ED.PRI	30800	LORCA	03 30 2003	20489417	0502 0902	223,31
0611 07	301028046421	AYACHI — MOHAMMED	CL VICTORIO 18	30003	MURCIA	02 30 2003	21174174	0102 0302	223,31
0611 07	301028052582	SAADA — FOUAD	CL REFUGIO 47	30880	AGUILAS	02 30 2003	20383727	0202 0602	372,18
0611 07	301028063494	BRAVO SUNA MARIA CARMELI	CL SELGA 6	30800	LORCA	02 30 2003	20383121	0202 0802	148,87
0611 07	301028072083	EL ASSRI — EL HASSAN	CL BAR CARRASCO MARC	30800	LORCA	02 30 2003	20375138	0302 0902	521,05
0611 07	301028072285	AIT MOUSSA LHOUSSEINE	CL RIO GUADALENTIN 1	30800	LORCA	02 30 2003	20375643	0102 1202	818,80
0611 07	301028097446	NATTAH — HAMID	CL QUIJERO 5	30011	MURCIA	02 30 2003	18262053	0102 0302	223,31
0611 07	301028098052	ZARHOUNI — RACHID	LG CASA CARRASCO MAR	30800	LORCA	02 30 2003	20377057	0102 1202	893,23
0611 07	301028105429	BUESIAN PINA JULIO ENRIQ	ZZ TORRECILLA.PTE RO	30800	LORCA	02 30 2003	20488811	0102 1202	893,23
0611 07	301028116442	YASCRIBAY MORA VICTOR RA	CL REDON 22	30800	LORCA	02 30 2003	20378067	0502 1202	595,49
0611 07	301028134933	MORENO ARMIJOS JUDITH AL	PL IBREñO 1	30800	LORCA	02 30 2003	20488710	0102 1202	893,23
0611 07	301028161609	MATAMOROS SANCHEZ MERCED	AV JUAN CARLOS I 5	30800	LORCA	02 30 2003	20380289	0702 1202	297,74
0611 07	301028161912	TORO MATAMOROS NELLI LOU	CT GRANADA EDIF. PR	30800	LORCA	02 30 2003	20473047	0602 1202	446,62
0611 07	301028167467	FLORES GAONA GLADIZ ROCI	CL SELGAS 7	30800	LORCA	02 30 2003	20473148	0302 1202	521,05
0611 07	301028176864	ESSAMI — ABDERRAZZAK	LG TIENDA DE COMESTI	30876	RAMONETE	02 30 2003	21173871	0102 0202	148,87
0611 07	301028183635	LEMA MORENO CESAR ROLAND	CL V.DE LOS ALUMBRES	30870	MAZARRON	02 30 2003	20472138	0402 1202	223,31
0611 07	301028196870	MISSAOUI — SAID	AL CERVANTES 86	30800	LORCA	02 30 2003	20344422	0502 1202	521,05
0611 07	301028199294	GOMES CORREIA GONCALVE F	ZZ PURIAS ALTOBORDO	30813	PURIAS	02 30 2003	20343816	0102 1202	893,23
0611 07	301028199500	SOARES MENESES MANUEL	ZZ PURIAS ALTOBORDO	30813	PURIAS	02 30 2003	20343917	0102 1202	893,23
0611 07	301028199803	SIMBAÑA GONZALEZ ROSA MA	AL CERVANTES 86	30800	LORCA	02 30 2003	20344018	0102 1202	744,36
0611 07	301028200308	RIBEIRO BRANTES CARDOSO	ZZ PURIAS ALTOBORDO	30813	PURIAS	02 30 2003	20344119	0102 1202	893,23
0611 07	301028200611	DA CONCEICAO FERNANDES M	ZZ PURIAS ALTOBORDO	30813	PURIAS	02 30 2003	20344220	0102 1202	893,23
0611 07	301028201318	EL MAATAOUI — SAID	CL HERRERIA LA VIñA	30800	LORCA	02 30 2003	20347048	0102 1202	595,49
0611 07	301028204449	GARCIA ERIQUE WALTER BAY	CL PEREZ DE HITA 6	30800	LORCA	02 30 2003	20490124	0102 1102	669,92
0611 07	301028206065	CUMBICUS CONTENTO MARCO	CL ESPIN ALTA 14	30800	LORCA	02 30 2003	20490023	0102 1202	818,80
0611 07	301028206267	TANDAZO JAYA DE CUMBICUS	AV JUAN CARLOS I 62	30800	LORCA	02 30 2003	20347351	0102 1202	818,80
0611 07	301028206570	BUELE MORALES BLANCA LUC	CL MUSSO VALIENTE 7	30800	LORCA	02 30 2003	20346745	0702 1202	223,31
0611 07	301028208994	PATIÑO PRADO MARCO VINIC	CL JUAN XXIII 4	30800	LORCA	02 30 2003	20346543	0702 1202	446,62
0611 07	301028237690	GIMENEZ LARIO CARMEN	CL CHARCO ___EDIF ES	30800	LORCA	03 30 2003	20349876	0102 1202	893,23

REG.	T./IDENTIF.	RAZON SOCIAL/NOMBRE	DIRECCION	C.P.	POBLACION	TD	NUM.RECLAMACION	PERIODO	IMPORTE
0611 07	301028254464	EL YAHYAOUI — BELKACEM	ZZ MARCHENA.BAR CARR	30800	MARCHENA	02 30 2003	20348967	0102 0902	669,92
0611 07	301028255070	KHALIL — ABDERRAHMAN	CL MELA 18	30800	LORCA	02 30 2003	20349068	0102 1202	818,80
0611 07	301028255878	GASPAR BORRALHO LUIS MIG	ZZ PURIAS.CTRA ALTOB	30813	LORCA	02 30 2003	20349270	0102 1202	893,23
0611 07	301028256484	NUNES DOS SANTOS LUIS	ZZ PURIAS.ALTOBORDO	30813	LORCA	02 30 2003	20348260	0102 1202	893,23
0611 07	301028256585	RODRIGUES FERREIRA VITOR	ZZ PURIAS.CTRA ALTOB	30813	LORCA	02 30 2003	20348361	0102 1202	893,23
0611 07	301028256888	PENICHE RIBEIRO DA VEI A	ZZ PURIAS CTRA ALTOB	30813	LORCA	02 30 2003	20348058	0102 1202	893,23
0611 07	301028261740	L´HAIBOUR — HASNA	CL AZORIN 52	30530	CIEZA	02 30 2003	19486273	0202 1002	669,92
0611 07	301028444929	TURDZILADZE — DAVID	CL JOSE MOULIAA 50	30800	LORCA	02 30 2003	20350482	0102 1202	893,23
0611 07	301028447353	LUDENA VILLALTA MARIA AL	CL CAMINO VIEJO DEL	30800	LORCA	02 30 2003	20350785	0802 1202	223,31
0611 07	301028455235	PIEDRA CARDENAS NICOLAS	CL MARTIN PIñERO 10	30800	LORCA	02 30 2003	20472542	0602 1202	521,05
0611 07	301028465743	BADAOUI — SI MOHAMED	CL JOSE MARIA ZARAUZ	30800	LORCA	02 30 2003	20345533	0102 1202	893,23
0611 07	301028474433	RUIZ CHAVEZ RICARDO ALFO	CL MURILLO 13	30800	LORCA	02 30 2003	20401309	0102 1202	893,23
0611 07	301028475039	PINOS ALVAREZ ALEXANDRA	CL MARTIN PIÑERO 8	30800	LORCA	02 30 2003	20475673	0702 1202	312,64
0611 07	301028501614	ORTIZ OÑATE LUZ JACQUELI	CL ALMIRANTE DE AGUI	30800	LORCA	02 30 2003	20486181	1002 1202	223,31
0611 07	301028516566	EL BOUAZZAOUI — LARBI	CT EL JIMENADO A LOS	30708	JIMENADO	02 30 2003	21682719	0402 1202	669,92
0611 07	301028530310	SAADI — MOHAMMED	CM VEREDA DE CHURRA	30800	LORCA	02 30 2003	21683123	0202 1202	595,49
0611 07	301028545060	GUANUNA CHILCANAN GLORIA	CL ANTON TOBALO 89	30565	TORRES DE CO	02 30 2003	21176295	0102 1202	893,23
0611 07	301028546979	MEDINA PICHISACA PATRICI	CL ECUADOR 37	30850	TOTANA	02 30 2003	20397366	0902 1202	297,74
0611 07	301028549306	DIAZ RIOFRIO MARLENEN	AV JUAN CARLOS I 81	30800	LORCA	02 30 2003	20396154	0302 1202	744,36
0611 07	301028549710	GARCIA GUILLEN SEGUNDO P	AV JUAN CARLOS I 81	30800	LORCA	02 30 2003	20396255	0302 1202	744,36
0611 07	301028551730	LOAYZA GALARZA JHON PATR	CL ALAMEDA CERVANTES	30800	LORCA	02 30 2003	20395952	0502 1102	521,05
0611 07	301028554255	CAJAMARCA RIOFRIO ALVARO	AL DE LOS TRISTES	30800	LORCA	02 30 2003	20394235	1002 1202	223,31
0611 07	301028564157	TORO SANCHEZ SEGUNDO WIL	GL FUERZAS ARMADAS 1	30800	LORCA	02 30 2003	20393427	0202 1102	148,87
0611 07	301028566379	TIPAN CUASQUER EDWIN ALF	CL JERONIMO SANTA FE	30800	LORCA	02 30 2003	20393225	1102 1202	148,87
0611 07	301028571635	TILLAGUANGO RAMOS FRANCO	CL CAMINO PUENTE DE	30800	LORCA	02 30 2003	20392821	0902 1202	148,87
0611 07	301028573857	VILLAGRAN BERMUDEZ JOSE	CL DE LA SALUD, LA V	30800	LORCA	02 30 2003	20392518	0602 1202	521,05
0611 07	301028574160	MENDOZA MUNZON PABLO GER	CL JERONIMO SANTA FE	30800	LORCA	02 30 2003	20392417	0602 1102	446,62
0611 07	301028579113	LEON — SILVIO BIENVENI	CL RIO SIL	30332	ESTRECHO EL	02 30 2003	18962372	0102 1202	893,23
0611 07	301028583658	NOZDRIN — OLEKSANDR	CL CTRA.MURCIA 19	30170	MULA	02 30 2003	19485061	0102 1202	893,23
0611 07	301028599018	ZEROUAL — ABDELKADER	CL MOSTOLES, 44	30740	SAN PEDRO DE	02 30 2003	21680493	0102 1202	818,80
0611 07	301028601341	PINTO CUCALON IVONNE PEN	CL MARTIN PIñERO 13	30800	LORCA	02 30 2003	20465771	0502 1202	595,49
0611 07	301028612556	PARRALES VARGAS ANA MARI	CL VILLA DE BULLAS 1	30170	MULA	02 30 2003	19472533	0102 1102	210,90
0611 07	301028627209	SIGUENCIA ESPINOZA VICTO	CT HINOJAR PARAJE EL	30800	HOYA LA	02 30 2003	20466781	0102 1202	893,23
0611 07	301028637111	VALDEZ PARRALES EDIL ANT	CL HERRADURA 3	30003	MURCIA	02 30 2003	18369056	0602 1102	446,62
0611 07	301028644080	LEON LOAYZA MARCO VINICI	CT MAZARRON KM 3_LEB	30850	TOTANA	02 30 2003	20467286	0102 0902	595,49
0611 07	301028657521	LEMA VERA ANA VERONICA	AL CERVANTES 19	30800	LORCA	02 30 2003	20483555	0702 1202	446,62
0611 07	301028677527	MIRANDA TEIXEIRA JOAO	CL ALTOBORDO *BUZóN	30813	PURIAS	02 30 2003	20469209	0102 1202	893,23
0611 07	301028686823	EL GHAZOUANI — MOHAMME	CL ESTANCO	30333	CUEVAS DE RE	02 30 2003	18947622	0602 1102	297,74
0611 07	301028692075	EL HASSANI — HASSAN	CL PLATOS 11	30010	MURCIA	02 30 2003	18368450	1102 1202	133,98
0611 07	301028696321	ENCARNACION CRIOLLO SANT	CL SAN INDALECIO 22	30800	LORCA	02 30 2003	20470320	0202 1202	521,05
0611 07	301028701573	LAPO LAPO MIGUEL ARCELIO	AV JUAN CARLOS I ED.	30800	LORCA	02 30 2003	20483252	0802 1102	148,87
0611 07	301028704607	VICENTE ROSILLO WILMER E	CL PEREZ DE HITA 6	30800	LORCA	02 30 2003	20483151	0502 1202	446,62
0611 07	301028729259	HAFIDI — MAHFOUD	CL ESCRITOR ALONSO 2	30800	LORCA	02 30 2003	20471027	0102 1202	893,23
0611 07	301028747851	BUSTAMANTE CASTRO NERIO	CL ELISEO GUARDIOLA	30520	JUMILLA	02 30 2003	19470917	0102 1202	893,23
0611 07	301028748457	SAROUF — RABIA	AV LOS MARTIRES 33	30170	MULA	02 30 2003	19471119	0102 1202	893,23
0611 07	301028751790	AGUILAR FEIJOO SIXTO DE	CL AL.CERVANTES ED.	30800	LORCA	02 30 2003	20449405	0102 1202	893,23
0611 07	301028760985	IVANOV SAYKOV JULIAN	CL CARDENAL CISNEROS	30740	SAN PEDRO DE	02 30 2003	21722327	0302 1102	637,67
0611 07	301028768968	MENDES TAVARES MANUEL AL	CT ALTOBORDO	30813	PURIAS	02 30 2003	20448492	0102 1202	893,23
0611 07	301028769069	ROCHA SOUSA PEDRO NUNO	CT ALTOBORDO	30813	PURIAS	02 30 2003	20448593	0102 1202	893,23
0611 07	301028771796	REYES SANCHEZ MAYRA ROSA	CL MAYOR 37	30800	LORCA	02 30 2003	20482646	0702 1202	446,62
0611 07	301028783823	ZHIZHIPON ZHIZHIPON LUIS	CL MUSSO VALIENTE 3	30800	LORCA	02 30 2003	20450718	0602 1202	521,05
0611 07	301028785944	RIVERA RIVERA LUIS MARIN	CL PINTOR LUIS TORNE	30800	LORCA	02 30 2003	20450516	0902 1202	173,69
0611 07	301028787762	EL AIDI — ABDELLAH	CM VILLAESPESA 27	30800	LORCA	02 30 2003	20451122	0102 1202	595,49
0611 07	301028788974	TLJANI — BRAHIM	CL PASEO GUERRA *ED.	30800	LORCA	02 30 2003	20451223	0402 0902	446,62
0611 07	301028789277	MESRAR — KAMAL	CL ORTEGA MELGARES,	30800	LORCA	02 30 2003	20451021	0302 1202	297,74
0611 07	301028790590	MALKI — JEMA	ZZ IFRE-PASTRANA KM.	30870	IFRE PASTRAN	02 30 2003	20447886	0102 1202	818,80

REG.	T./IDENTIF.	RAZON SOCIAL/NOMBRE	DIRECCION	C.P.	POBLACION	TD	NUM.RECLAMACION	PERIODO	IMPORTE
0611 07	301028798876	KIPSHIDZE — TSITSINO	CL NOGALTE 35	30800	LORCA	02 30 2003	20448189	0102 0302	223,31
0611 07	301028815347	ACARO GOMEZ GILVER FREDI	AL RAMON Y CAJAL 6	30800	LORCA	02 30 2003	20447381	1102 1202	148,87
0611 07	301028815549	ACARO GOMEZ ADAN ANTOLIN	AL RAMON Y CAJAL 6	30800	LORCA	02 30 2003	20447482	1002 1202	223,31
0611 07	301028821310	MURILLO VALAREZO WLADIMI	CL ALMENARA 14	30005	MURCIA	02 30 2003	20965626	1002 1202	223,31
0611 07	301028822522	RUBIANO VARELA SANDRA PA	CL FRANCISCO PAREDES	30006	PUENTE TOCIN	02 30 2003	18364814	0902 1202	297,74
0611 07	301028822724	BONILLA — LUIS FLORENC	CL ROQUE MARTINEZ 7	30520	JUMILLA	02 30 2003	19470715	0102 1202	893,23
0611 07	301028828077	DAGHOU — MHAMMED	ZZ FINCA TORRE DEL B	30332	BALSAPINTADA	02 30 2003	18940750	0102 1202	893,23
0611 07	301028830202	ECHCHAKIR — ABDELKARIM	CL CHARCO 20	30800	LORCA	02 30 2003	20451930	0502 0602	148,87
0611 07	301028831515	EL MAATAOUI — RADOUAN	CL FRANCISCO SALCILL	30800	LORCA	02 30 2003	20452233	0302 1202	372,18
0611 07	301028832323	OUCHRIF — LHOUSSEINE	CL NIñO 1	30800	LORCA	02 30 2003	20478303	0102 1202	893,23
0611 07	301028840508	DELGADO ZAMBRANO ELBA MA	CL RODRIGO LARROSA 2	30800	LORCA	02 30 2003	20451425	0902 1202	297,74
0611 07	301028857379	REICH — MARIANE	CL JUAN ANTONIO FILI	30800	LORCA	02 30 2003	21719495	1102 1202	133,98
0611 07	301028863847	GRANDA CHAMORRO LUIS ANT	CM VIEJO DEL PUERTO	30800	LORCA	02 30 2003	20454859	0102 1202	893,23
0611 07	301028888604	EL YAAGOUBI — MOHAMMED	UR LA ISLA	30800	LORCA	02 30 2003	20454253	1002 1102	148,87
0611 07	301028891028	OUIHABI — LAHCENE	CL ORTEGA MELGARES 3	30800	LORCA	02 30 2003	20453748	0102 1202	446,62
0611 07	301028896583	BADAOUI — MOHAMED	CL JOSE MARIA ZARAUZ	30800	LORCA	02 30 2003	20498208	0102 1202	744,36
0611 07	301028898304	MAHRACH — EL MAATI	CL JERONIMO SANTA FE	30800	LORCA	02 30 2003	20498814	0102 1202	669,92
0611 07	301028928212	CARDENAS CHALAN PEPE ALF	CL FINCA MOLINETA	30565	TORRES DE CO	02 30 2003	21185894	1102 1202	148,87
0611 07	301028946703	CORONEL ALVERCA JOSE EFR	CL JUAN ANTONIO FILI	30800	LORCA	02 30 2003	20500127	0102 1102	372,18
0611 07	301028946905	BUSTAMANTE ELIZALDE BENE	CL ERAS 24	30600	ARCHENA	02 30 2003	19538009	0702 1202	446,62
0611 07	301028951753	KHAYALI — ABDERRAHIM	CL VEREDA ZAMORA 1	30800	LORCA	02 30 2003	20499622	0102 1002	744,36
0611 07	301028960241	GARCIA POMADERA PEDRO FR	CL CABEZO DE LA CRUZ	30550	ABARAN	03 30 2003	19536288	0702 0802	148,87
0611 07	301028962059	EL HABIB — MUSTAPHA	CL JOSE MARIA ZARAUZ	30800	LORCA	02 30 2003	20501743	0102 1202	893,23
0611 07	301028962564	MERCHAN MORA BELLA ESPER	AV JUAN CARLOS I 1	30800	LORCA	02 30 2003	20502854	0702 0802	148,87
0611 07	301028966608	ZAMOUR — BOUAZZA	ZZ TIENDA HERNANDEZ	30876	RAMONETE	02 30 2003	20502551	0102 0302	223,31
0611 07	301028973577	LEMA LEMA JOSE JULIO	CL JOSE MARIA ZARAUZ	30800	LORCA	02 30 2003	20504672	0102 1202	595,49
0611 07	301028981863	OUALICHAN — ABDELHADI	CN VILLAESPESA 27	30800	TERCIA	02 30 2003	20503460	0102 0402	297,74
0611 07	301028982368	RODRIGUEZ SANCHEZ JAVIER	CL MINISTRILES 21	30800	LORCA	02 30 2003	20503763	0102 1202	893,23
0611 07	301029023188	ZAROUAL — MIMOUN	CL ORILLA DE LA VIA	30010	MURCIA	03 30 2003	18417859	0802 0902	148,87
0611 07	301029027535	NACHIT — SALAH	CL RAMBLA ALTA 51	30800	LORCA	02 30 2003	20496689	0202 1102	372,18
0611 07	301029028444	CUENCA FLORES LUIS FABIA	CL OSLO, LOS CUARTER	30740	SAN PEDRO DE	02 30 2003	21792853	0702 1202	372,18
0611 07	301029037942	PUGO GUNCAY LUIS HUMBERT	CL JUAN RAMON JIMENE	30520	JUMILLA	02 30 2003	19538413	0702 0802	148,87
0611 07	301029040467	PINTA CAMPOVERDE CARMEN	CL RAMBLA ALTA 6	30800	LORCA	02 30 2003	20548829	0602 1202	521,05
0611 07	301029043295	GONZALEZ PINEDA KLEVER F	CL ALCALDE SOMALO LO	30011	MURCIA	02 30 2003	18413011	0702 0902	223,31
0611 07	301029046531	ERRARI — AHMED	BO SAN FERNANDO 3	30800	LORCA	02 30 2003	20548526	0102 1202	893,23
0611 07	301029061483	LAVAYEN CRUZ MARIA JANNE	AV DEL CARRIL 23	30600	ARCHENA	02 30 2003	19507996	0602 0902	297,74
0611 07	301029065628	KABBOURA — ZOUINI	RL JERONIMO STA.FE 4	30800	LORCA	02 30 2003	20549233	0102 1202	893,23
0611 07	301029083614	SIMOURI — ABDELAZIZ	CL SANTA MARIA 1	30800	LORCA	02 30 2003	20550142	0102 0902	669,92
0611 07	301029089876	RAMOS SANTILLAN MARCIA M	CL JUAN ANTONIO FILI	30800	LORCA	02 30 2003	20549940	0102 0202	148,87
0611 07	301029090280	CAVRILOVA — TAMARA	CL MIRAFLORES, 12	30740	SAN PEDRO DE	02 30 2003	21746474	0102 1202	893,23
0611 07	301029098667	CAMPOVERDE JUMBO SANTOS	CL LOS MARTIRES 40	30170	MULA	02 30 2003	20592780	0702 0802	148,87
0611 07	301029101903	ENCALADA PALADINES SANTO	AV JUAN CARLOS I 74	30800	LORCA	02 30 2003	20553475	0602 0702	148,87
0611 07	301029121505	AVILA JIMENEZ MARIA ESTH	CL LA ESTACION 2	30800	LORCA	03 30 2003	20598945	1002 1102	148,87
0611 07	301029121707	CHICAIZA MORALES BLANCA	CL COLMENARICO 20	30800	LORCA	02 30 2003	20556004	0102 1202	893,23
0611 07	301029123323	BAJADDY — OUAKRIM	CL PARQUE 1	30100	MURCIA	02 30 2003	21746070	0102 1202	818,80
0611 07	301029127969	BECERRA ALVARADO MARIELA	CL CARPINTERIA 1	30800	LORCA	02 30 2003	20555192	0502 0802	223,31
0611 07	301029148884	PEREIRA — AMADEU	ZZ APARTADO CORREOS	30800	LORCA	02 30 2003	20552768	0102 1202	893,23
0611 07	301029151918	AZIZ — LOUGHMARI	CN DEL PORTACHO 3	30588	ZENETA	02 30 2003	20551859	0702 1202	446,62
0611 07	301029152322	LAARCH — ABDELALI	CL MARCILLA 14	30800	LORCA	02 30 2003	21747484	0102 1202	595,49
0611 07	301029154746	EL OUADI — EL HADJ	CL RIO GUADALENTIN 1	30800	LORCA	02 30 2003	20546506	0102 1202	372,18
0611 07	301029162224	MIDOUN — ABDELAZIZ	CL ABELLANEDA,BO SAN	30800	LORCA	02 30 2003	20598541	0202 1202	818,80
0611 07	301029181624	EL QAHIRI — CHARKAOUI	CL COMESTIBLES ENCAR	30870	RAMONETE	02 30 2003	20491134	0202 0902	297,74
0611 07	301029183644	MOUSSAID — MUSTAPHA	CL LOMA DEL PARETON	30870	MAZARRON	02 30 2003	20491538	0402 1202	595,49
0611 07	301029188900	SALHI — BOUCHRA	CL ARTERO GUIRAO, 64	30740	SAN PEDRO DE	03 30 2003	21797095	0902 1202	148,87
0611 07	301029188900	SALHI — BOUCHRA	CL ARTERO GUIRAO, 64	30740	SAN PEDRO DE	02 30 2003	21797196	0102 0202	148,87
0611 07	301029192334	EL BARNAOUI — NOUR EDD	CL GABRIEL GONZALEZ	30800	LORCA	02 30 2003	20492043	0102 1202	818,80

REG.	T./IDENTIF.	RAZON SOCIAL/NOMBRE	DIRECCION	C.P.	POBLACION	TD	NUM.RECLAMACION	PERIODO	IMPORTE
0611 07	301029198192	MUÑOZ PICHAZACA ADOLFO R	CL POSITO 8	30520	JUMILLA	02 30 2003	19532349	0102 1202	893,23
0611 07	301029201428	BENNOUNA — SHOULD	CL ALCALDE FRANCISCO	30740	SAN PEDRO DE	02 30 2003	21796893	0102 1202	893,23
0611 07	301029205266	SARANGO QUIJIJE JORGE MI	CL ALAMEDA DE CERVAN	30800	LORCA	02 30 2003	20492750	0102 1202	818,80
0611 07	301029206478	MONQUECHO SALTO ANGEL PO	CL REDON 31	30800	LORCA	02 30 2003	20494871	0602 0802	148,87
0611 07	301029207892	SILVA CORONEL JUAN CARLO	CL MONTEPIO 1	30530	CIEZA	02 30 2003	19534066	0102 1202	893,23
0611 07	301029210118	ESSAIK — OMAR	AV ANTOLINOS 9	30740	SAN PEDRO DE	02 30 2003	18418869	1102 1202	121,58
0611 07	301029216380	OUGAYOUR — ABDELKRIM	CL RIO TAJO 5	30006	MURCIA	02 30 2003	18418970	0602 1202	521,05
0611 07	301029217592	CHOUARI — SAID	CL CARRIL DE CALDERE	30800	LORCA	02 30 2003	20494568	0102 1202	893,23
0611 07	301029219010	MAINATO TIXI JULIO CESAR	CL PEREZ DE HITA 8	30800	LORCA	02 30 2003	20495275	0102 0902	669,92
0611 07	301029241238	SANCHEZ SANCHEZ MARIA DE	CL SAN JUAN 223	30800	LORCA	02 30 2003	20495881	0502 1202	595,49
0611 07	301029243460	JACINTO RAMOS JOAQUIN MI	ZZ PURIAS.CTRA ALTOB	30800	LORCA	02 30 2003	20603692	0102 1202	893,23
0611 07	301029246187	ALVAREZ NEIRA CLAUDIA LU	CL LUIS DE PERALTA 4	30800	LORCA	02 30 2003	20603591	0102 0202	148,87
0611 07	301029248817	EL ARROUCH — FATIMA	CL LA COPA 3	30430	CEHEGIN	02 30 2003	20493053	0102 1202	893,23
0611 07	301029249322	GRACA DA SILVA VITOR MAN	ZZ PURIAS.CTRA ALTOB	30800	LORCA	02 30 2003	20492851	0102 1202	893,23
0611 07	301029250029	ETTOOYSY — REDDUANE	ZZ RAMONETE-TIENDA H	30876	RAMONETE	02 30 2003	20493558	0202 1202	521,05
0611 07	301029267712	HAFYD — MOHAMED	CL CALLEJON QUIJERO	30011	MURCIA	02 30 2003	18419576	0502 1202	595,49
0611 07	301029268318	NATTAH — EL MOSTAFA	CL CALLEJON QUIJERO	30011	MURCIA	02 30 2003	18419475	0102 1202	669,92
0611 07	301029271146	CHAMBA CALVA LUIS FERNAN	CL JERONIMO SANTA FE	30800	LORCA	02 30 2003	19677041	1102 1202	148,87
0611 07	301029273469	TIRECH — HAMID	CL BUENOS AIRES 8	30011	MURCIA	02 30 2003	18419677	0102 1202	893,23
0611 07	301029276806	MESTANZA GUEVARA OLIVIA	CL JERONIMO SANTA FE	30800	LORCA	02 30 2003	19677243	0202 1202	818,80
0611 07	301029279937	IMBAQUINGO MURILLO JOLLY	CL JOSE MARIA ZARAUZ	30800	LORCA	03 30 2003	19677344	0402 1102	218,35
0611 07	301029284583	ANDRADE MACAS ANGEL BENI	CL JUAN DE LA CIERVA	30740	SAN PEDRO DE	02 30 2003	21805684	0202 1002	446,62
0611 07	301029326013	SIGUENCIA LOJA DANILO RI	CL LUIS BRAILLE 14	30520	JUMILLA	02 30 2003	19502138	0402 1202	669,92
0611 07	301029337329	AIT LASKRI — KHALID	ZZ RAMONETE	30876	RAMONETE	02 30 2003	20574390	0102 1202	893,23
0611 07	301029338440	CANDO CHAFLA EDMUNDO LEO	AV JUAN CARLOS I 18	30800	LORCA	02 30 2003	20570148	0902 1102	223,31
0611 07	301029355618	AUCACAMA COLLAGUAZO ROSA	CL CORREDERA 53	30800	LORCA	02 30 2003	20571865	0402 1202	486,31
0611 07	301029358547	VASQUEZ CASTILLO DARWIN	AL CERVANTES EDF.ORI	30800	LORCA	02 30 2003	20571259	0102 1202	521,05
0611 07	301029363496	LALA MOROCHO MANUEL AGUS	CL AMARGURA 48	30520	JUMILLA	02 30 2003	19500522	0302 1202	744,36
0611 07	301029365318	KHALID — NAIN	CM CASA PEÑA	30816	HOYA LA	02 30 2003	20569037	0102 0602	372,18
0611 07	301029379664	YUPA MOROCHO JUAN GREGOR	CL VIRIATA, 2	30520	JUMILLA	02 30 2003	19499916	0902 1202	297,74
0611 07	301029396135	CHIMBORAZO MAINATO SEGUN	CL VELAZQUEZ 8	30520	JUMILLA	02 30 2003	19501431	0502 1202	327,52
0611 07	301029407754	SASSAOUI — MHAMED	ZZ DIP. RAMONETE	30876	RAMONETE	02 30 2003	20572976	0102 1202	744,36
0611 07	301029428972	FAROUQUI — EL MUSTAPHA	CL CHARCO 21	30800	LORCA	02 30 2003	20509423	0102 1202	893,23
0611 07	301029430386	MAHMOUD — ABDELAZIZ	CL CORREDERA 1	30800	LORCA	02 30 2003	20509524	0402 1202	669,92
0611 07	301029433622	CAMPOVERDE ESTRADA MILTO	AV CERVANTES-ED.SAN	30800	LORCA	02 30 2003	20512756	0602 1102	446,62
0611 07	301029444130	MATAMOROS ROSARIO LUIS F	CL CARRIL DE CALDERE	30800	LORCA	02 30 2003	20511443	0902 1202	297,74
0611 07	301029448069	MORALES BARREROS ELIZABE	CL JOSE MARIA ARAUZ	30800	LORCA	02 30 2003	20510938	0402 1102	446,62
0611 07	301029451911	ALVAREZ MUÑOZ CINTHIA CA	AV JUAN CARLOS I-ED.	30800	LORCA	02 30 2003	21787092	0702 1202	203,46
0611 07	301029453022	HASSAINE — AZZEDDINE	AV DE YECLA 101	30520	JUMILLA	02 30 2003	18423216	0302 0502	223,31
0611 07	301029472018	AGUILAR PATIÑO HUGO HERM	CL JOSE MOULIAA 7	30800	LORCA	02 30 2003	20601066	0202 1202	818,80
0611 07	301029475957	CALLE ESPINOZA ANGEL OVI	CL GENERAL VALERA 7	30850	TOTANA	02 30 2003	20507302	0102 0302	223,31
0611 07	301029477270	GUAMAN PICHAZACA JOSE GA	CL VIRIATO 2	30520	JUMILLA	02 30 2003	19528107	0102 1202	893,23
0611 07	301029479795	EL OUFAIRI — ABDELKRIM	CL ORTEGA MELGARES,	30800	LORCA	02 30 2003	20506995	0202 1202	297,74
0611 07	301029486162	SANCHEZ HAMILTON TARQUIN	CL CORREDERA 50	30800	LORCA	03 30 2003	20506187	0602 1202	372,18
0611 07	301029488586	ROMERO CABRERA GUILLERMO	CL CUETO 7	30800	LORCA	02 30 2003	20591265	0902 1102	223,31
0611 07	301029493943	EL JAAFARI — SAID	CL MILLANA DIPUTACIO	30800	LORCA	02 30 2003	20591164	0102 1202	893,23
0611 07	301029495559	HOURI — EL MAHJOUE	PJ CASA CARRASCO	30800	MARCHENA	02 30 2003	20506692	0102 1202	893,23
0611 07	301029499296	EL AMRANI — ABDELAZIZ	ZZ TIENDA COM.HERNAN	30870	RAMONETE	02 30 2003	20505682	0702 1202	372,18
0611 07	301029504653	EL MOURSALI — NAIMA	ZZ RAMONETE	30876	RAMONETE	02 30 2003	20505278	0102 1202	893,23
0611 07	301029512636	EL MAZOUZI — BELHAJ	CL CUARTO DISTRITO 6	30520	JUMILLA	02 30 2003	19007236	0202 1202	297,74
0611 07	301029517484	KHALTI — ZAHRA	CT ALMENARA.CUATRO P	30800	LORCA	02 30 2003	20505076	0602 1202	446,62
0611 07	301029526780	ZHONGOR PAUCAY LUIS IVAN	CL MAESTRA DEL PILAR	30700	TORRE PACHEC	02 30 2003	21803765	0202 1102	669,92
0611 07	301029532642	QUISPE CUZQUILLO MARCO I	CL SELGAS 7	30800	LORCA	02 30 2003	20507504	0102 1202	893,23
0611 07	301029536581	EL MOKALKEL — ABDERRAH	ZZ PUNTAS DE CALNEGR	30876	RAMONETE	02 30 2003	18423014	0102 0302	223,31
0611 07	301029545372	EL HAMLI — EL YAMANI	CT CARAVACA 8	30800	LORCA	02 30 2003	20514271	0102 1202	744,36
0611 07	301029560631	NARVAEZ GUAMAN XAVIER EN	CL JEREZ 3	30800	LORCA	02 30 2003	20514978	0102 1202	744,36

REG.	T./IDENTIF.	RAZON SOCIAL/NOMBRE	DIRECCION	C.P.	POBLACION	TD	NUM.RECLAMACION	PERIODO	IMPORTE
0611 07	301029580940	UZHCA YADAICELA NORMA ZO	AV JUAN CARLOS I 20	30800	LORCA	02 30 2003	20516796	0102 1202	744,36
0611 07	301029582455	SALHI — ABDELHAKIM	CN CASA PEÑA	30816	HOYA LA	02 30 2003	20602682	0102 1202	722,03
0611 07	301029587711	GAVILANES VAZQUEZ CIRILO	AL CERVANTES BAJO 86	30800	LIBRILLA	02 30 2003	20516089	0402 1202	669,92
0611 07	301029601956	ROJAS AGUILAR DE ESPINOZ	AV EUROPA ED.IRLANDA	30800	LORCA	03 30 2003	20519830	0602 1202	521,05
0611 07	301029602158	SOTO ROJAS GERMANIA CATA	AL CERVANTES 13	30800	LORCA	02 30 2003	20519628	0102 1202	893,23
0611 07	301029603471	NAJANTAI ETSAMP ETSA PAB	CL CORREDERA 53	30800	LORCA	02 30 2003	20520133	0702 1102	277,90
0611 07	301029610646	ZINE EL AABIDINE SIHAM	CL ESPIN ALTA 16	30800	LORCA	02 30 2003	20602076	0102 1202	893,23
0611 07	301029612161	MOKDAD — SOUAD	CL ALMENARA 10	30004	MURCIA	02 30 2003	20939859	0102 1202	893,23
0611 07	301029612565	JACHO YANCHAGUANO LUIS E	CT MURCIA 35	30170	MULA	02 30 2003	19524568	0102 1202	893,23
0611 07	301029629238	TORO MALLA MARIA CARMITA	AV JUAN CARLOS I (EL	30800	LORCA	02 30 2003	20519224	0602 1102	446,62
0611 07	301029636514	CASTILLO OTAVALO MARIA T	AV DE LORCA 56	30850	TOTANA	02 30 2003	20518820	0802 1202	297,74
0611 07	301029645406	ROMERO ROJAS HOLGER LUIS	CL MARTIN PIÑERO 13	30800	LORCA	02 30 2003	20518214	0102 1202	893,23
0611 07	301029645810	CAMACHO ARIAS AINELL	CL ANGEL MARIA DE LE	30880	AGUILAS	02 30 2003	20517002	0102 0602	446,62
0611 07	301029646820	CASTILLO GALLO WASHINGTO	CN CHAPARROS.V.HUERT	30800	LORCA	02 30 2003	20516800	0402 0602	148,87
0611 07	301029647931	URIBE RUIZ PAUL EDUARDO	CL ABENHALAJ 2	30800	LORCA	02 30 2003	20517204	0902 1202	297,74
0611 07	301029648436	HILANIO RAMON FRANCISCO	AV JUAN CARLOS I 66	30800	LORCA	02 30 2003	20517305	0802 0902	148,87
0611 07	301029661065	NAULA TAGUA LUIS ANTONIO	CL CASTILLA, 11	30700	TORRE PACHEC	02 30 2003	21802149	1002 1202	223,31
0611 07	301029666321	BARNIA — SAID	CL CARRIL DE CALDERE	30800	LORCA	02 30 2003	20513362	0102 0702	372,18
0611 07	301029669351	SANCHEZ ALTAMIRANO GLADY	CL CANOVAS DEL CASTI	30520	JUMILLA	02 30 2003	19524366	0102 1202	893,23
0611 07	301029671573	AOUAD — ABDELLATIF	CL RIO FRIO 9	30010	MURCIA	02 30 2003	18426145	0302 0802	372,18
0611 07	301029713306	IJANATEN — SAID	CL GRAN VIA 13	30530	CIEZA	02 30 2003	19522750	0102 1202	893,23
0611 07	301029719669	RACHDI — ABDELFATTAH	CL GALERA 1	30400	CARAVACA DE	02 30 2003	20528823	0102 1202	893,23
0611 07	301029723511	ZAMBRANO MAGALLANES JOSE	CL SAN ANTONIO 1	30600	ARCHENA	02 30 2003	19521336	0802 1202	372,18
0611 07	301029741796	DAOUDI — MUSTAPHA	CL ESTANCO, S/Nº	30333	CUEVAS DE RE	02 30 2003	19013094	0502 1202	595,49
0611 07	301029764937	QUEVEDO TORRES EDWIN ENR	CL LUIS PINTOR TORNE	30800	LORCA	02 30 2003	20532661	0402 0502	148,87
0611 07	301029768674	COLLAGUAZO MENA ECUADOR	CL MARMOLICO 12	30800	LORCA	02 30 2003	20532257	1102 1202	101,72
0611 07	301029770189	GONZALEZ CHUCHUCA MANUEL	ZZ RAMONETE	30876	RAMONETE	02 30 2003	20533065	0102 1202	669,92
0611 07	301029770694	MENDOZA ERIQUE WALTER RI	AV JUAN CARLOS I 6	30800	LORCA	02 30 2003	20533166	0802 1202	372,18
0611 07	301029800303	IBARIA — ABDELLAH	AV LOS ANGELES 6	30800	LORCA	02 30 2003	20531954	0202 1202	744,36
0611 07	301029815457	LAFRIKH — RAHHAL	CL VILLANUEVA 3	30800	LORCA	02 30 2003	20526601	0102 1202	893,23
0611 07	301029833443	NHARI — RACHID	CL LOS SAEZ, 75	30740	SAN PEDRO DE	02 30 2003	21766076	0102 1202	893,23
0611 07	301029834251	TEMANANI — ABDERRAHMAN	LG CASA LOS LUCAS, S	30333	CUEVAS DE RE	02 30 2003	18980055	0502 0802	297,74
0611 07	301029863654	AGUENINI — BRAHIM	CL SAN LAZARO 27	30800	LORCA	02 30 2003	20563579	0502 0602	148,87
0611 07	301029873253	CASTILLO VILLAVICENCIO M	CL ALAMO 21	30800	LORCA	02 30 2003	20563680	1102 1202	148,87
0611 07	301029905484	AYAT — KAMAL	CL VILLARICO DE LOS	30870	MAZARRON	02 30 2003	20564488	0302 1202	521,05
0611 07	301029917915	YADAICELA GARCIA JOSE JU	CL REDON 31	30800	LORCA	02 30 2003	20567017	0102 1102	297,74
0611 07	301029931453	MURILLO UDAY NANCY XIMEN	CM DE LOS PASOS, 29	30170	MULA	02 30 2003	19499007	1002 1202	223,31
0611 07	301029934483	VILLALBA CASIGNA ISAAC V	CL LA VIA 29	30870	MAZARRON	02 30 2003	20566815	0202 0802	521,05
0611 07	301029936810	KHALIL — BOUZEKRI	CL MARTE 3	30010	MURCIA	02 30 2003	21195800	0102 1202	446,62
0611 07	301029956513	HADROUGUI — MOHAMMED	CL NAVARRA, 17	30005	MURCIA	02 30 2003	20951983	0102 1202	893,23
0611 07	301029960856	CASTILLO SEVILLA MANUEL	CL PASO ANDREO RASO	30850	TOTANA	02 30 2003	20585205	0102 1202	893,23
0611 07	301029972475	PALADINES TORRES OSWALDO	CL ABENHALAJ 20	30800	LORCA	02 30 2003	20584191	0102 1202	893,23
0611 07	301029974192	ROBLES VARGAS MARLENE AN	CL JUAN XXIII 8	30800	LORCA	02 30 2003	20584494	0402 0902	446,62
0611 07	301029998747	SAQUIPAY CHUCHUCA LUIS A	AL CERVANTES 86	30800	LORCA	02 30 2003	20582979	0102 1202	818,80
0611 07	301030007942	HAMZAOUI — ABDESSAMAD	CL SEVERO OCHOA 7	30800	LORCA	02 30 2003	20582575	0102 0402	297,74
0611 07	301030014612	SANCHEZ ALBARES GASPAR	CL CONDE DE ROMANONE	30740	PAGAN LO	02 30 2003	21759814	0802 1102	223,31
0611 07	301030022692	COCHA CUNALATA EDISSON J	CL PUENTE GIMENO 2	30800	LORCA	02 30 2003	20597632	0702 0802	148,87
0611 07	301030023100	CUNALATA ILAÑO LUIS ABSA	AV JUAN CARLOS I 66	30800	LORCA	02 30 2003	20588336	0602 1202	521,05
0611 07	301030023807	LOAYZA SANCHEZ LUIS JOAQ	CL ALAMO 21	30800	LORCA	03 30 2003	20588235	0802 1102	196,02
0611 07	301030023908	REMACHE MEJIA ANGEL SERA	CL PINTOR MIGUEL PAL	30510	YECLA	02 30 2003	19496680	0102 0302	223,31
0611 07	301030030776	DOUIF — ABDERRAHMAN	CL SAAVEDRA SANTO DO	30800	LORCA	02 30 2003	20589346	0102 0502	372,18
0611 07	301030042601	FLORES — CARLOS VINICI	AV JUAN CARLOS I EDI	30800	LORCA	02 30 2003	20587831	0402 1002	521,05
0611 07	301030044621	PIZA ROSERO MARLENE ANGE	AV JUAN CARLOS I 41	30800	LORCA	02 30 2003	20587427	0602 1202	521,05
0611 07	301030050176	ARRAD — MOHAMED	CL CHARCO 21	30800	LORCA	02 30 2003	20586619	0102 1202	893,23
0611 07	301030057856	EL OUFAIRI — EL MOSTAF	ZZ CANALES.LUGARICO	30817	LORCA	02 30 2003	20586417	0202 1202	297,74
0611 07	301030062506	GRYBAS — REMIGIJUS	CL COLMENARICO 20	30800	LORCA	02 30 2003	20585811	0502 0802	297,74

REG.	T./IDENTIF.	RAZON SOCIAL/NOMBRE	DIRECCION	C.P.	POBLACION	TD	NUM.RECLAMACION	PERIODO	IMPORTE
0611 07	301030068465	SAMANIEGO TIRADO LILIANA	CL RAMON Y CAJAL 28	30520	JUMILLA	02 30 2003	19497690	1002 1202	191,05
0611 07	301030072711	QASMI — YOUSSEF	CL SALVADOR BAZAN, S	30870	MAZARRON	02 30 2003	20585508	0102 1202	893,23
0611 07	301030085643	CUEVA OJEDA EDGAR MANUEL	CL VENTA PATAS	30550	ABARAN	02 30 2003	19131518	0102 1202	669,92
0611 07	301030090895	SILVA ACOSTA JULIO RAMIR	AV MARTIRES 43	30170	MULA	03 30 2003	19131013	0102 0402	223,31
0611 07	301030102821	MARCILLO VERA ZAMBRANO M	CL DOCTOR MOLINA 19	30550	ABARAN	02 30 2003	19130811	1102 1202	148,87
0611 07	301030122726	CHIMBORAZO CHANGA PABLO	CL JERONIMO SANTA FE	30800	LORCA	02 30 2003	20579646	0602 1002	372,18
0611 07	301030122827	LOPEZ ESPINOZA ANGEL OSW	CL JERONIMO SANTA FE	30800	LORCA	02 30 2003	20597026	0102 1202	893,23
0611 07	301030122928	CHIMBORAZO CHANGO ANGEL	CL JERONIMO SANTA FE	30800	LORCA	02 30 2003	20579747	0502 0602	148,87
0611 07	301030147277	AATRACH — KHADIJA	CL VILLA 29	30870	MAZARRON	02 30 2003	20579949	0902 1202	297,74
0611 07	301030147378	DE LA CRUZ CAHUATIJO NAL	CL LA VIA 29	30870	MAZARRON	02 30 2003	20593992	0202 1202	372,18
0611 07	301030148590	BEJARANO PAREDES MANUEL	AL CERVANTES,ED.PISA	30800	LORCA	03 30 2003	20597228	0702 1202	446,62
0611 07	301030153038	NAJID — HASSAN	CL ZAMORA	30800	TERCIA	02 30 2003	20577828	0102 1202	669,92
0611 07	301030153139	MEZIANE — ABDELAZIZ	CL JOSE MARIA ZARAUZ	30800	LORCA	02 30 2003	20576414	0102 1102	595,49
0611 07	301030153240	ORKIA — MOHAMMED	CL MECA 18	30800	LORCA	02 30 2003	20596824	0102 1202	893,23
0611 07	301030158088	EL BAROUDI — ABDESLAM	PZ CAMACHOS 3	30002	MURCIA	02 30 2003	18349858	0502 1202	595,49
0611 07	301030165465	QAZOUINI — ABDELKEBIR	CL SANTA LUCIA 2	30004	MURCIA	02 30 2003	20950064	0402 1002	223,31
0611 07	301030167384	NAJIMI — RACHID	ZZ RAMONETE EL CARRI	30876	RAMONETE	02 30 2003	20578737	0302 1202	223,31
0611 07	301030181633	HOUR — ABDELLAH	CL CALLEJON QUIJERO	30011	MURCIA	02 30 2003	18349959	0302 0402	148,87
0611 07	301030192646	BRAVO MIELES MARIA ELIZA	CL ALMIRANTE ANTONIO	30800	LORCA	02 30 2003	20575808	0702 0902	223,31
0611 07	301030209521	GUAMAN MOROCHO JOSE FRAN	PJ LOS ALVAREZ	30740	SAN PEDRO DE	02 30 2003	21755669	0102 0202	148,87
0611 07	301030277421	ROSAS URGILEZ CARMEN ELE	AV DE YECLA 101	30520	JUMILLA	02 30 2003	19512242	0802 1202	372,18
0611 07	301030290353	VIDAL CUMBICUS ANGEL VIT	AV CUCHARADAS 23	30170	MULA	02 30 2003	19511939	0402 1202	372,18
0611 07	301030290858	MAYORGA ABRIL MARCO BOLI	CT MULA-ARCHENA 5	30193	YECHAR	02 30 2003	19511838	0802 0902	148,87
0611 07	301030293080	CARRANZA SANCHEZ BENANCI	CL MARIANO GIRADA 27	30005	MURCIA	02 30 2003	18999758	0402 0702	297,74
0611 07	301030300558	KHAIDOU — SALAH	CL BAR CARRASCO	30800	MARCHENA	02 30 2003	20543674	0502 1002	372,18
0611 07	301030316221	ELGHAZI — ABDERRAHIM	ZZ FINCA LOS LLANOS	30876	RAMONETE	02 30 2003	20541654	0102 1202	818,80
0611 07	301030316423	EL IBRAHIMI — AHMED	ZZ COMESTIBLES HERNA	30876	RAMONETE	02 30 2003	20541755	0102 0402	297,74
0611 07	301030316524	DOMAR — TAOUFIK	ZZ TIENDA HERNANDEZ	30876	RAMONETE	02 30 2003	20541856	0802 1202	148,87
0611 07	301030316726	BENRAHAL — YOUNES	ZZ EL CARRIL	30876	RAMONETE	02 30 2003	20541957	0802 1202	372,18
0611 07	301030318039	GUAMAN QUIGUIRE PACO URB	CL JERONIMO SANTA FE	30800	LORCA	02 30 2003	20542058	0602 0802	223,31
0611 07	301030319352	ORTIZ TORRES LUIS DARIO	CL MARTIN PIñERO	30800	LORCA	02 30 2003	20542260	1102 1202	148,87
0611 07	301030342994	HAMDAOUI — MOHAMMED	LG FINCA DEL BOLO	30332	BALSAPINTADA	02 30 2003	18998142	0102 1202	818,80
0611 07	301030345119	JINDE PILAMUNGA TRANCITO	CL MATEOS 49	30002	MURCIA	02 30 2003	20945923	0502 0702	223,31
0611 07	301030347644	HARO RAMIREZ HUGO MARCEL	AV GRAN VIA SALZILLO	30004	MURCIA	02 30 2003	20946125	0802 1202	372,18
0611 07	301030380380	ARAB — NABIL	CL EULOGIO PERIAGO 2	30800	LORCA	02 30 2003	20556105	0302 1002	372,18
0611 07	301030401194	CEDEÑO ZAMBRANO ALBA TUL	AV DE LA CONSTITUCIO	30870	MAZARRON	02 30 2003	20593689	0302 1202	372,18
0611 07	301030421406	RONQUILLO VALENZUELA ROB	CL NTRA. SR. DE FATI	30520	JUMILLA	02 30 2003	19506279	0202 1202	818,80
0611 07	301030458384	AATFI — MOHAMED	ZZ CAMPILLO S/N	30800	LORCA	02 30 2003	20559337	1102 1202	148,87
0611 07	301030468286	DRISSIA — HASSOUNI	CL MARQUES DE ORDOÑO	30002	MURCIA	02 30 2003	18414223	0102 0502	372,18
0611 07	301030469195	AVECILLAS MOLINA HERNAN	CL CANOVAS CASTILLO	30520	JUMILLA	02 30 2003	19539524	0802 0902	148,87
0611 07	301030490316	BOUJNAH — ABDELKBIR	CL EULOGIO PERIAGO 1	30800	LORCA	02 30 2003	20556711	0502 1202	595,49
0611 07	301030499511	YAGUANA CUJI ANGELITA YA	CL RINCON DEL MACHO	30800	LORCA	02 30 2003	20556408	0102 1202	893,23
0611 07	301030505066	CHICAIZA MORALES JAIME R	CL OVALO STA.PAULA E	30800	LORCA	02 30 2003	20538523	1002 1202	223,31
0611 07	301030512544	JUELA MACAS MANUEL JESUS	CL CALVARIO 15	30520	JUMILLA	02 30 2003	19514262	1002 1102	148,87
0611 07	301030528813	ARELLANO MANGUIA EDGAR	CL PEDRO GUERRERO 1	30320	FUENTE ALAMO	02 30 2003	18993900	0902 1202	297,74
0611 07	301030536893	CASTILLO QUISHPI NECTARI	CL ECUADOR 1	30850	TOTANA	02 30 2003	20540038	0602 1202	223,31
0611 07	301030545482	MOROCHO GUACHIZACA VICTO	CT GRANADA 51	30800	LORCA	02 30 2003	20539634	1102 1202	148,87
0611 07	301030558822	NOUGHIZA — LAKHDAR	CL ESTANCO, S/Nº	30333	CUEVAS DE RE	02 30 2003	19021582	0102 1202	818,80
0611 07	301030560337	ANDRANGO RAMON MARIA ALE	CL CAMINO DE LAS PAR	30565	TORRES DE CO	02 30 2003	21192463	0402 1202	669,92
0611 07	301030562862	MADRID CAIVINAGUA MARIA	CL VELAZQUEZ, 2	30520	JUMILLA	02 30 2003	19512949	1102 1202	114,13
0611 07	301030574582	ACERO MAYANCELA SERAFIN	CL PLAZA DEL ROLLO 1	30520	JUMILLA	02 30 2003	19516888	0102 0302	223,31
0611 07	301030588225	PAGUAY PUETATE BYRON PAT	AV DE LOS ANGELES 7	30800	LORCA	02 30 2003	20536503	0402 0902	446,62
0611 07	301030594083	ALVAREZ ALVAREZ WASHINGT	PJ JUAN XXIII 19	30530	CIEZA	02 30 2003	19516080	1002 1202	223,31
0611 07	301030594992	MERA GONZALEZ MARIANO AB	CL ALFONSO X EL SABI	30870	MAZARRON	02 30 2003	20535792	0902 1202	297,74
0611 07	301030666835	TAALI — MOHAMMED	CL MARQUES DE ORDOñO	30002	MURCIA	02 30 2003	18424125	0902 1002	148,87
0611 07	301030668653	ANDRADE CEDENO WALTER AN	CL LAS PARRAS 13	30850	TOTANA	02 30 2003	20521749	0702 1202	148,87

REG.	T./IDENTIF.	RAZON SOCIAL/NOMBRE	DIRECCION	C.P.	POBLACION	TD	NUM.RECLAMACION	PERIODO	IMPORTE
0611 07	301030673202	CASTILLO JIMENEZ CARLOS	CL MARIANO ARTES 17	30140	SANTOMERA	02 30 2003	20521648	0102 1202	818,80
0611 07	301030674919	SADIKI — EL KBIR	CL ANTONIO MACHADO 7	30800	LORCA	02 30 2003	20522557	0202 0802	521,05
0611 07	301030675222	MOUSLIM — HASSAN	CL MAYOR 47	30400	CARAVACA DE	02 30 2003	20522658	0102 1202	893,23
0611 07	301030711291	AZOUZI — HICHAM	CL ALICANTE 23	30007	MURCIA	02 30 2003	21189635	0102 1202	744,36
0611 07	301030724631	LEIBA RAMIREZ MARLON EFR	CL TRINIDAD 7	30002	MURCIA	02 30 2003	20943701	0502 1202	595,49
0611 07	301030727358	VAICIUNIENE — RIMUTE	ZZ PARETON.LAS VENTA	30850	PARETON	02 30 2003	20525486	0902 1202	297,74
0611 07	301030742314	BELLAROUSSI — MOHAMED	CL CARLOS V 1	30530	CIEZA	02 30 2003	19519417	0502 1202	372,18
0611 07	301030743627	LAMKADEM — DRISS	ZZ CASA CARRASCO	30815	MARCHENA	02 30 2003	20523466	0302 1202	744,36
0611 07	301030754741	AFENICH — ABDESLAM	CL POETA JULIAN ANDU	30140	SANTOMERA	02 30 2003	21190241	0202 0402	148,87
0611 07	301030791218	HALIL — ES SAID	ZZ COMESTIBLES HDEZ.	30876	RAMONETE	02 30 2003	20665027	0102 1202	521,05
0611 07	301030796369	VELEZ PILLAJO NORMAN WEN	CL JERONIMO SANTA FE	30800	LORCA	02 30 2003	20665936	1102 1202	148,87
0611 07	301030797177	SACA AUCANCELA LUIS EDUA	CL PEREZ CASAS 85	30800	LORCA	02 30 2003	20666239	1102 1202	138,95
0611 07	301030797278	TORO ROMERO ALFREDO JAVI	CL JERONIMO STA. FE	30800	LORCA	02 30 2003	20665330	0402 1202	595,49
0611 07	301030800312	VARGAS MORAN JOSE CESARE	CL JERONIMO STA.FE 1	30800	LORCA	02 30 2003	20665532	1102 1202	148,87
0611 07	301030824055	GRANDA CASTILLO LUIS HER	CL MONTERA 32	30870	MAZARRON	02 30 2003	20668158	0102 1202	669,92
0611 07	301030830018	RAMOS ESPINOZA TEODORA	CL VICENTE LUNEL 5	30800	LORCA	02 30 2003	20668562	0902 1202	297,74
0611 07	301030830927	YUNAPANTA OCAÑA VICTORIA	CL PEREZ DE HITA 8	30800	LORCA	02 30 2003	20668764	1002 1102	101,72
0611 07	301030843354	KEBBACH — EL MOSTAFA	CL ORTEGA MELGARES 9	30800	LORCA	02 30 2003	20663209	0202 1202	744,36
0611 07	301030845475	CHAMBA GRANDA MAYRA ELIZ	CL JERONIMO SANTA FE	30800	LORCA	03 30 2003	20663310	0902 1202	297,74
0611 07	301030845980	EL AIDI — HAMMOU	CL COLMERARICO 20	30800	LORCA	02 30 2003	20663411	1002 1002	74,44
0611 07	301030847192	FLORES — MARTHA BALERI	CL JOSE MARIA ZARAUZ	30800	LORCA	02 30 2003	20664017	0402 1202	669,92
0611 07	301030849317	ZARRARI — EL KOUCHI	CL INTENDENTE JORGE	30003	MURCIA	02 30 2003	18448272	0102 1202	816,31
0611 07	301030857805	JACHO YANCHAGUANO WILSON	CT MURCIA 35	30170	MULA	02 30 2003	19560338	0102 0502	372,18
0611 07	301030864067	SAPATANGA MACAS ANGEL RI	CL CALVARIO 15	30520	JUMILLA	02 30 2003	19560540	1102 1202	148,87
0611 07	301030865683	JEDOUI — HAMID	CL SAN JOAQUIN 2	30530	CIEZA	02 30 2003	19561752	0102 0702	372,18
0611 07	301030870434	ASIMI — ABDELAZIZ	ZZ TERCIA-VEREDA EL	30815	TERCIA	02 30 2003	20663007	0102 1202	893,23
0611 07	301030888218	MOUSSI — MOHAMMED	CL MECA 18	30800	LORCA	02 30 2003	20664219	0102 1202	893,23
0611 07	301030889430	FERNANDEZ MUÑOZ GREGORIA	CL CUESTA VELICA 5	30800	LORCA	02 30 2003	20664320	1002 1202	223,31
0611 07	301030897312	LASRI — DRISS	CL SAN CAYETANO	30700	TORRE PACHEC	02 30 2003	21879345	0202 1202	148,87
0611 07	301030898726	SANCHEZ CONSTANTE ZONNIA	PL HERMINIO ALCARAZ,	30700	TORRE PACHEC	02 30 2003	21852568	0702 1202	446,62
0611 07	301030899231	MANOBANDA LLUNDO RUBEN N	PL HERMINIO ALCARAZ,	30700	TORRE PACHEC	02 30 2003	21852366	0702 1202	446,62
0611 07	301030902059	ESCOBAR VARGAS CARLOS PA	CL SANTA SOFIA, 4	30740	SAN PEDRO DE	02 30 2003	21209641	0802 0902	148,87
0611 07	301030902160	VARGAS PONTON JORGE ENRI	CL SANTA SOFIA, 4	30740	SAN PEDRO DE	02 30 2003	21851760	0602 0702	148,87
0611 07	301030907820	SNOUSSI — EL HASSANE	CL RIO MIÑO, 7	30700	TORRE PACHEC	02 30 2003	21855295	0102 1202	818,80
0611 07	301030919540	HASSINE — RACHID	CL GRAN VIA 13	30530	CIEZA	02 30 2003	19577314	0102 1202	893,23
0611 07	301030919843	MENJOUBI — ABDELKADER	CL SAN PABLO 2	30594	POZO ESTRECH	02 30 2003	18922360	0102 1202	893,23
0611 07	301030934896	CABRERA SALINAS VICTOR M	CL MARTIN MORATA 25	30800	LORCA	02 30 2003	20606120	0702 0902	223,31
0611 07	301030947832	ESPINOSA PALACIOS GRACIE	CL TORRETA 4	30003	MURCIA	02 30 2003	18440794	1002 1102	148,87
0611 07	301030949448	MARQUEZ LOPEZ BEATRIZ	CL CARPINTERIA 2	30800	LORCA	02 30 2003	20604807	0102 1202	893,23
0611 07	301030965616	RUIZ GRANJA TARCICIO	CL ABENHALAJ 2	30800	LORCA	02 30 2003	19673203	0402 1102	173,69
0611 07	301030970767	MAYLLAZHUNGO POMAQUIZA L	CL ANDALUCIA, 28	30320	FUENTE ALAMO	02 30 2003	18924380	0502 1202	595,49
0611 07	301030993096	SANTIAGO MENDOZA FIDENCI	CL BALSA VIEJA 29	30880	AGUILAS	02 30 2003	19674718	0402 0802	297,74
0611 07	301031000574	SMAILI — EL HASSANE	CL SAN CAYETANO, 25	30700	TORRE PACHEC	02 30 2003	21859036	0102 0802	595,49
0611 07	301031007951	PRIETO MARIDUENA CRUZ MA	CM MOLINO SIERRA 10	30800	LORCA	02 30 2003	19674617	0202 1202	818,80
0611 07	301031008052	AREVALO MORA JUSTO BENTU	CM DE PINA TERCIA 10	30800	LORCA	02 30 2003	20604302	1102 1202	131,87
0611 07	301031028664	KABBOU — EL HASSAN	CL ROSALIDA 60	30530	CIEZA	02 30 2003	19563267	0302 0702	223,31
0611 07	301031045438	EL MOATASSIME — SALAH	CL GRAN VIA 13	30530	CIEZA	02 30 2003	19564479	0102 1202	669,92
0611 07	301031061808	CARRION MEDINA GONZALO F	AL DE CERVANTES-EDF.	30800	LORCA	02 30 2003	20642088	0102 1202	893,23
0611 07	301031076255	BEL AZZOUZI — KOUIDER	LG ESTANCO	30333	CUEVAS DE RE	02 30 2003	18897102	0502 1002	446,62
0611 07	301031094342	PIZARRO CARCHI ANGEL AUG	CL CORREDERA 64	30800	LORCA	02 30 2003	20699480	0802 1202	372,18
0611 07	301031096766	CEVALLOS CHAVEZ MIRIAN P	CL MUSSO VALIENTE 2	30800	LORCA	02 30 2003	20646435	0902 1102	198,49
0611 07	301031104749	SARAGURO HURTADO ELVIS F	CL PEREZ DE HITA 8	30800	LORCA	02 30 2003	20646637	0502 1202	372,18
0611 07	301031105759	HAFFARI — MIMOUNE	CL DE ESPAÑA, 4	30740	SAN PEDRO DE	02 30 2003	21826603	0202 1202	148,87
0611 07	301031120614	AGNAOU — ABDERRAHIM	ZZ ACEQUIA	30870	RAMONETE	02 30 2003	21215196	0302 0802	446,62
0611 07	301031138701	MARTINEZ CABRERA PABLO L	PO MARQUES DE CORVER	30002	MURCIA	02 30 2003	18452518	0802 1202	372,18
0611 07	301031141428	HASNAOUI — AMAR	CL JACINTO BENAVENTE	30332	BALSAPINTADA	02 30 2003	18896593	0502 1202	521,05

REG.	T./IDENTIF.	RAZON SOCIAL/NOMBRE	DIRECCION	C.P.	POBLACION	TD	NUM.RECLAMACION	PERIODO	IMPORTE
0611 07	301031176588	AIT EL FASSI — MY ABEL	CL ALBALADEJO, 1	30700	TORRE PACHEC	02 30 2003	21827411	0102 1202	893,23
0611 07	301031179723	KHLIFI — ALLAL	CL LOS PEREZ 245	30700	TORRE PACHEC	02 30 2003	21816293	0102 1002	223,31
0611 07	301031221149	CHAMIK TSENKUSH PATRICIO	CL JARDIN 2	30570	BENIAJAN	02 30 2003	20677959	0102 1202	555,79
0611 07	301031225088	SANTANA ROSALES GALO GEO	CL PEDRO LUIS 2	30170	MULA	02 30 2003	21818216	0602 1202	297,74
0611 07	301031227617	QUIRIDUMBAY CAJAMARCA LU	CL REDON 31	30800	LORCA	03 30 2003	20677353	0302 0802	148,87
0611 07	301031227819	TENELEMA GUANUTASHI ANGE	CL EMPEDRADA 19	30800	LORCA	02 30 2003	20677454	0702 1102	223,31
0611 07	301031230344	ARMIJOS AGUIRRE FLOR MAR	CL MANCEBON 9	30520	JUMILLA	02 30 2003	19552860	0502 1202	148,87
0611 07	301031236206	SBIA — SLIMANE	CL TRAPERIA 7	30440	MORATALLA	02 30 2003	19552759	0102 1202	893,23
0611 07	301031238832	ANDRADE MONTALVAN ROY NE	CL GRAN VIA EDF.BORJ	30180	BULLAS	02 30 2003	19552961	0102 1202	893,23
0611 07	301031263989	RUBIANO VARELA MARIA FER	CL FRANCISCO PAREDES	30006	PUENTE TOCIN	02 30 2003	18457871	0602 1202	521,05
0611 07	301031265104	ESPINOZA SALAZAR VICTOR	AV CONSTITUCION 24	30550	ABARAN	02 30 2003	20678666	0102 0502	297,74
0611 07	301031266417	WAJARI IRARIT RAFAEL SAL	ZZ PULGARA 145	30800	PULGARA	02 30 2003	20679070	0102 1202	893,23
0611 07	301031267225	RAMU ANTSAKUA GERVASIO A	ZZ PULGARA 145	30800	PULGARA	02 30 2003	20678868	0102 1202	893,23
0611 07	301031267427	PONBOZA NETO LUIS ALBERT	ZZ PULGARA 145	30800	PULGARA	02 30 2003	20678969	0102 1202	893,23
0611 07	301031273891	PARRAGA CEDEÑO CIRA MARI	PZ OVALO.ED.CASTROVE	30800	LORCA	02 30 2003	21212772	0102 1202	446,62
0611 07	301031275208	ESCOBAR LUCIN WILFRIDO P	CM DEL HINOJAR	30816	HOYA LA	03 30 2003	20700692	0402 1102	297,74
0611 07	301031276218	MANCHAY CASTILLO JOSE JO	CL MARIA AGUSTINA,ED	30800	LORCA	02 30 2003	20709180	0102 1202	893,23
0611 07	301031276521	PEREZ SAICO JOSE BENIGNO	ZZ RES.SAN MATEO 3	30800	LORCA	03 30 2003	20682407	0802 1002	223,31
0611 07	301031277935	RIVERA BARZOLA SATURNINO	AV JUAN CARLOS I 43	30800	LORCA	02 30 2003	20681801	0702 0902	223,31
0611 07	301031285817	TAPIA GUAMAN CARLOS VICE	CL JERONIMO SANTA FE	30800	LORCA	02 30 2003	20705342	0602 1202	521,05
0611 07	301031286524	CUMBICOS IMAICELA CARLOS	CL LOS JARDINES ED.	30800	LORCA	02 30 2003	20639563	0102 1202	893,23
0611 07	301031291473	PICHAZACA ALVAREZ RAMON	CL GOYA 36	30520	JUMILLA	02 30 2003	21871463	0102 1202	297,74
0611 07	301031293800	AROCA CHIMBORAZO DIANA T	CL PEREZ CASAS 11	30800	LORCA	02 30 2003	20639260	0402 1102	392,03
0611 07	301031309055	ACHOUR — AZZEDDINE	CL SAN PEDRO 4	30390	ALJORRA LA	02 30 2003	21871968	0602 1202	372,18
0611 07	301031311782	SUIXIDO — YE	PZ HERMINIO ALCARAZ,	30700	TORRE PACHEC	02 30 2003	21876517	0402 0802	223,31
0611 07	301031342300	TOSCANO SANDOVAL CARLOS	AV JUAN CARLOS I 2	30800	LORCA	02 30 2003	20635422	0102 0902	297,74
0611 07	301031343007	VIVANCO MONTALVAN NERIO	AV LOS ANGELES 1	30800	LORCA	02 30 2003	20635523	1002 1202	223,31
0611 07	301031345936	CEPEDA DAQUILEMA FABIAN	CL MUSSO VALIENTE 2	30800	LORCA	03 30 2003	20636230	0802 0902	148,87
0611 07	301031346946	GUAIPACHA ASQUI MARCO VI	RL RESIDENCIAL SAM M	30800	LORCA	03 30 2003	20636331	1102 1202	148,87
0611 07	301031381706	CHAMBA TANDAZO JUAN SALV	CL MURILLO 13	30800	LORCA	03 30 2003	20636735	0302 1202	223,31
0611 07	301031383120	HECHAM — SALIM	CL SEVERO OCHOA 7	30800	LORCA	02 30 2003	20637038	1002 1202	223,31
0611 07	301031391406	QUISHPE CHAGLLA VICTOR G	CT GRANADA ED PRINCE	30800	LORCA	02 30 2003	20637240	1102 1202	148,87
0611 07	301031393022	ZAMKOVAIA — RAISSA	CL MARTINEZ PIÑERO 1	30800	LORCA	02 30 2003	20705039	0602 0802	223,31
0611 07	301031397971	HAMDAQUI — MHAMMED	CL TORRE DEL BOLO	30332	BALSAPINTADA	02 30 2003	18933777	0402 1202	669,92
0611 07	301031407974	TIPANTUNA BASANTES VICTO	CL ARBOLEDA 2	30170	MULA	02 30 2003	19570038	0402 1102	595,49
0611 07	301031436367	LOJA VELEPUCHA VICTOR MA	AL CERVANTES 10	30800	LORCA	02 30 2003	20623803	0402 1102	446,62
0611 07	301031436468	CABRERA CUENCA DARWIN AN	CL PROGRESO Y VIRIAT	30870	MAZARRON	02 30 2003	20704635	0502 0602	148,87
0611 07	301031470723	GARCIA RAMIREZ JUAN LUIS	UR TODOSOL 98	30880	AGUILAS	02 30 2003	20624510	0102 1202	893,23
0611 07	301031471632	RIVAS FERNANDEZ MOISES	CL EL CUBO 9	30800	LORCA	02 30 2003	20624611	0102 1202	818,80
0611 07	301031471935	ARMIJOS — ROQUE RAFAEL	ZZ ZURBANO 7	30870	MAZARRON	02 30 2003	20624712	0402 1102	330,00
0611 07	301031474258	AYALA GOMEZ HERWIN OSWAL	AV JUAN ANTONIO PERE	30170	MULA	02 30 2003	19578930	0102 1002	115,45
0611 07	301031503459	GUALAN POMA SEGUNDO ALBE	CL PEDRO GARRE 21	30700	TORRE PACHEC	02 30 2003	21850447	0102 0902	297,74
0611 07	301031518516	TAHRAOUI — MERZAK	CL REDON 25	30800	LORCA	02 30 2003	20626227	0202 1102	312,64
0611 07	301031528721	OCHOA VILLA JUAN BAUTIST	CL PEñA.B.SAN PEDRO	30800	LORCA	02 30 2003	20625722	0502 1102	446,62
0611 07	301031533165	VALDIVIESO AGUIRRE CESAR	CL RAMBLA ALTA 15	30800	LORCA	02 30 2003	20628247	0702 1202	446,62
0611 07	301031533468	CALVA JARAMILLO JOSE ART	CL PLAZA DE SAN JOSE	30800	LORCA	02 30 2003	20628348	0402 1202	669,92
0611 07	301031534276	CUJI BONILLA DARWIN LEON	AV SANTA CLARA 2	30800	LORCA	02 30 2003	20628550	0402 1202	595,49
0611 07	301031545794	YUCUILLA SINCHE ROMEL SA	CL NAVARRA 1	30800	LORCA	02 30 2003	20627439	0302 1102	669,92
0611 07	301031566309	JABRANE — EL MAHJOUB	ZZ TIENDA ENCARNA-EL	30876	RAMONETE	02 30 2003	20629560	0402 1202	595,49
0611 07	301031567218	BENYICHE — EL MAUDI	ZZ BAR CARRASCO	30800	MARCHENA	02 30 2003	20629762	0102 1202	848,57
0611 07	301031597126	CHACHA TIGRE JONAS GONZA	CL ALTA 42	30170	MULA	02 30 2003	19579738	0802 1202	372,18
0611 07	301031614708	ZEROK — ABDELKIBIR	CL GRAN VIA 13	30530	CIEZA	02 30 2003	19548921	0102 1202	893,23
0611 07	301031644616	TALEB — EL HAJ	CL RIO SIL, 5	30332	ESTRECHO EL	02 30 2003	18910842	0302 1202	744,36
0611 07	301031650777	ARREAGA PERALTA ANGEL AB	CL CORREDERA 64	30800	LORCA	02 30 2003	20674323	0502 1202	521,05
0611 07	301031651080	SALAS PEÑALOZA JOSE LEON	CL CARPINTERIA 1	30800	LORCA	02 30 2003	20674424	0702 1202	446,62
0611 07	301031652090	ADAN NAVARRO PEDRO	ZZ IFRE	30870	IFRE PASTRAN	03 30 2003	20673313	0902 1002	148,87

REG.	T./IDENTIF.	RAZON SOCIAL/NOMBRE	DIRECCION	C.P.	POBLACION	TD NUM.RECLAMACION	PERIODO	IMPORTE
0611 07	301031652090	ADAN NAVARRO PEDRO	ZZ IFRE	30870	IFRE PASTRAN	02 30 2003 20707059	0202 1202	255,56
0611 07	301031661891	MACANCELA QUINTUÑA MANUE	CL REDON 22	30800	LORCA	02 30 2003 20675131	0402 1202	669,92
0611 07	301031667248	CHUCHUCA FAJARDO FAUSTO	AV LOS ANGELES C LOP	30800	LORCA	02 30 2003 20675333	1102 1202	114,13
0611 07	301031681493	LAPO LOPEZ TUESMAN LUIS	CT GRANADA ED.LAS PA	30800	LORCA	02 30 2003 20675939	0302 1102	275,41
0611 07	301031682103	MACAS ORTIZ RENE EUCLIDE	AV JUAN CARLOS I 16	30800	LORCA	02 30 2003 20707362	0202 1002	669,92
0611 07	301031687254	DIAB — JAMAL	CL SAN ROQUE, 9	30320	FUENTE ALAMO	02 30 2003 18910236	0102 1202	893,23
0611 07	301031687961	QUIZHPI TADAY FLAVIO GUA	CL MARTIN PIñERO 8	30800	LORCA	02 30 2003 20674525	0602 0702	148,87
0611 07	301031688466	MONTANO GONZAGA DARWIN A	CL NUESTRA SEÑORA DE	30520	JUMILLA	02 30 2003 19547406	0502 1102	444,13
0611 07	301031697762	GUAITA ESTRELLA PIEDAD T	CT BARRIO LA FLORIDO	30565	TORRES DE CO	02 30 2003 21211459	0102 1202	893,23
0611 07	301031761420	ROMERO CORDOVA RICHARD G	ZZ PULGARA	30800	PULGARA	02 30 2003 20670582	1102 1202	148,87
0611 07	301031765460	SAAD — JIHANE KHALIL	CL JARDIN BOTANICO(P	30520	JUMILLA	02 30 2003 19552052	0102 0302	223,31
0611 07	301031765460	SAAD — JIHANE KHALIL	CL JARDIN BOTANICO(P	30520	JUMILLA	03 30 2003 19552153	0402 0502	148,87
0611 07	301031789106	ARMIJOS VILLAVICENCIO MA	AV CONSTITUCION ED,S	30870	MAZARRON	02 30 2003 20670380	1002 1102	148,87
0611 07	301031797994	CABRERA ZHININ GLADYS RO	CL GERONIMO SANTA FE	30800	LORCA	02 30 2003 20670986	0102 1202	677,38
0611 07	301031801129	MALDONADO GAVILANES LUIS	CL JERONIMO SANTA FE	30800	LORCA	02 30 2003 20671794	0502 1202	208,42
0611 07	301031802139	OUAABBOU — ABDERRAHIM	PO LOS ANGELES 2	30800	LORCA	02 30 2003 20672505	1102 1202	138,95
0611 07	301031813657	DELGADO GUAMAN JOSE ANTO	CL SAGASTA 78	30520	JUMILLA	02 30 2003 19549426	0402 0502	148,87
0611 07	301031823256	LONGO BUSTAMANTE JAIME O	CL CARRETERA CARAVAC	30170	MULA	02 30 2003 19545584	0202 1202	297,74
0611 07	301031828310	CASTILLO VILLAVICENCIO M	CL DR.FLEMING 3	30800	LORCA	02 30 2003 20687659	0502 0602	148,87
0611 07	301031828714	EL HARCHI — RADOUAN	LG APARTAMENOS EL MI	30620	BA OS LOS	02 30 2003 21808617	0502 1202	595,49
0611 07	301031833562	ZAMORA MITE SEGUNDO ROLA	CL AVDA.MENENDEZ PEL	30550	ABARAN	02 30 2003 19585091	0602 1102	260,08
0611 07	301031834673	VITERI ROSERO IBAN AUREL	CL ALTA 42	30170	MULA	02 30 2003 19585802	0502 1002	446,62
0611 07	301031835077	AYNAOU — EL BACHIR	CL PRINCIPE DE ASTUR	30333	CUEVAS DE RE	02 30 2003 18916603	0102 1202	893,23
0611 07	301031835683	ZILAKAUSKAITE — EDITA	CL RAMON Y CAJAL 19	30740	SAN PEDRO DE	02 30 2003 21810233	0902 1102	223,31
0611 07	301031839121	MAYLLAZHUNGO MAYLLAZHUNG	AV ANDALUCIA 28	30320	FUENTE ALAMO	02 30 2003 18916805	0702 1202	297,74
0611 07	301031840939	ACACHO VILLAGOMEZ JORGE	CL JUAN CARLOS I 74	30800	LORCA	02 30 2003 20684831	0202 1202	818,80
0611 07	301031846801	GARCIA ORTIZ EDISON MAUR	CT GRANADA,ED.MIRASO	30800	LORCA	02 30 2003 20685134	0602 1202	521,05
0611 07	301031862561	BERRAFI — EL MILOUD	CL ANA ROMERO 2	30800	LORCA	02 30 2003 20684932	0102 1202	893,23
0611 07	301031875089	CAMACHO GRANDA JIMSOP FE	CL SANTA RITA 50	30740	SAN PEDRO DE	02 30 2003 21394244	0902 1102	203,46
0611 07	301031875901	AGNAU — LHOUSSAINE	CL GENERALISIMO, 35	30395	PUEBLA LA	02 30 2003 18919027	0602 0802	223,31
0611 07	301031896513	CARRASCO MOREJON CARLOS	CL PALACETE DEL IBRE	30800	LORCA	02 30 2003 20691194	0102 1202	893,23
0611 07	301031901260	PERALVO ROMERO HECTOR DA	CL LA CORREDERA CUBO	30800	LORCA	02 30 2003 20690689	0402 1002	521,05
0611 07	301031911970	SALAZAR DIAZ YOLANDA	CL JEREZ 3	30800	LORCA	02 30 2003 20709786	1102 1202	148,87
0611 07	301031916115	SALDARRIAGA FARIAS JENNE	CT DE CARAVACA 18	30170	MULA	02 30 2003 19547002	0102 1202	893,23
0611 07	301031930865	GALLARDO CORREA MARLON D	CL MUSSO VALIENTE 2	30800	LORCA	02 30 2003 20709988	0702 1002	297,74
0611 07	301031953093	KAF — CHERKAOU	ZZ PUNTAS DE CALNEGR	30876	LORCA	02 30 2003 20686447	0102 1202	893,23
0611 07	301031958652	ANCHUNDIA VILLA IRINA JA	CL GUILLERMO OLIVER	30800	LORCA	02 30 2003 20687356	1102 1202	124,06
0611 07	301031969059	VILLA MAZA ALFONSO	CL MARTIN PIÑERO 13	30800	LORCA	02 30 2003 20686649	0502 1202	372,18
0611 07	301031972594	BUSTAMANTE JUMBO GUIDO A	ZZ VIA LA PULGARA,PL	30800	PULGARA	02 30 2003 20618244	0102 1002	372,18
0611 07	301031992095	PUIN GUTAMA MELVA ZHANE	CL AMARGURA 81	30520	JUMILLA	02 30 2003 19582364	0602 1202	521,05
0611 07	301031992503	KHLIFI — MOHAMMED	CL SAN CAYETANO 25	30700	TORRE PACHEC	02 30 2003 21840949	0302 1202	744,36
0611 07	301032002102	EL OUALI — MOHAMMED	CL LUGAR GARCIA LOBO	30332	BALSAPINTADA	02 30 2003 18930848	0102 0402	297,74
0611 07	301032011802	LLUMILUISA TOAPANTA BLAN	CL JERONIMO SANTA FE	30800	LORCA	02 30 2003 20619557	0602 1102	148,87
0611 07	301032011903	SANCHEZ CALVA JUAN CASIM	CL JERONIMO SANTA FE	30800	LORCA	02 30 2003 20619658	0602 1102	148,87
0611 07	301032013519	EL CHARKAOUI — ABDOURA	CL FUENSANTA 17	30170	MULA	02 30 2003 19582566	0402 0502	148,87
0611 07	301032015135	MOPOSITA TENEDA ANGEL AN	CL TERRER LEONES 10	30800	LORCA	02 30 2003 20621981	1102 1202	148,87
0611 07	301032019276	TENEMASA YASACA HERMEL	CL ACEQUIA ALGUAZAS	30012	MURCIA	02 30 2003 18442414	1202 1202	74,44
0611 07	301032021195	QUEZADA OLMEDO JOSE CLAU	CL MONTALBAN 7	30800	LORCA	02 30 2003 20622284	0402 1102	223,31
0611 07	301032028673	HAOUARIA — ABDESSAMAD	CL MAYOR DE SANTA MA	30800	LORCA	02 30 2003 20621577	0102 1202	818,80
0611 07	301032028976	JARAMILLO CORDOVA FELIX	ZZ APDO CORREOS 141	30800	PULGARA	02 30 2003 20620870	0202 0302	148,87
0611 07	301032030289	FERNANDEZ TORRES DIANA E	CL MAESTRO RODRIGO G	30564	LORQUI	02 30 2003 19581960	0602 1202	521,05
0611 07	301032057369	MOROCHO PACHECO MANUEL G	CL PADILLA 16	30530	CIEZA	02 30 2003 19580344	1002 1202	223,31
0611 07	301032059086	APOLO ESPINOZA JIMMY GON	CL PASEO 50	30530	CIEZA	02 30 2003 19580445	0102 1202	893,23
0611 07	301032078082	BOUAZIZI — MOUNTASSIR	AL RAFAEL MENDEZ 8	30800	LORCA	02 30 2003 20613800	1102 1202	138,95
0611 07	301032078789	KABIRI — MOHAMMED	CL CARPINTERIA 8	30800	LORCA	02 30 2003 20613901	0102 1202	620,30
0611 07	301032080409	DAIOUI — EL HASSANE	CL JUAN DE LA CIERVA	30870	MAZARRON	02 30 2003 20614103	0302 1202	744,36

REG.	T./IDENTIF.	RAZON SOCIAL/NOMBRE	DIRECCION	C.P.	POBLACION	TD	NUM.RECLAMACION	PERIODO	IMPORTE
0611 07	301032080712	EL HAIDADI — ABDELKARI	CL JUAN CARLOS I EDF	30870	MAZARRON	02 30 2003	20615113	0102 1202	893,23
0611 07	301032101930	MOUSSAID — ABDELLAH	ZZ VEREDA DE ZAMORA	30815	TERCIA	02 30 2003	20614911	0102 1202	893,23
0611 07	301032103142	OUISSA — ABDELKRIM	CL JUAN DE LA CIERVA	30870	MAZARRON	02 30 2003	20703726	0302 1202	744,36
0611 07	301032111630	FEIJOO GALARZA JORGE OSW	AL CERVANTES ED.OVAL	30800	LORCA	02 30 2003	20617638	0102 1202	893,23
0611 07	301032111933	AGULAR FEIJOO TITO GUSTA	CT GRANADA ED.PRINCE	30800	LORCA	02 30 2003	20617436	0502 1202	595,49
0611 07	301032120219	LEON VASCONEZ JORGE EFRA	CL SAN ISIDROS 44	30550	ABARAN	02 30 2003	19582869	0402 1202	669,92
0611 07	301032120320	SORNOZA BORRERO MARIA UB	CL VENTA PATAS	30550	ABARAN	02 30 2003	19582970	0402 1202	669,92
0611 07	301032126885	AUQUILLA JUNGAL ELGIO MA	CL JUAN ANTONIO PERE	30170	MULA	02 30 2003	18446858	1102 1202	148,87
0611 07	301032127188	ZUÑA CAIZAGUANO JOSE MAN	AL CERVANTES 7	30800	LORCA	02 30 2003	19557308	0702 1202	223,31
0611 07	301032135070	RODRIGUEZ PARAMO FANY NO	CT NACIONAL 340 75	30816	HOYA LA	02 30 2003	20656438	0102 1202	595,49
0611 07	301032139518	VILLAVICENCIO GALLARDO U	CL ISAAC ALBENIZ, 17	30320	FUENTE ALAMO	02 30 2003	18902758	0402 0602	223,31
0611 07	301032147093	PALAZUELOS GARCIA VERONI	CL OSLO LO PAGAN 82	30740	SAN PEDRO DE	02 30 2003	18904374	1102 1202	148,87
0611 07	301032149117	NUGRA SANCHEZ LUIS ALBER	CL RAMON Y CAJAL 2	30520	JUMILLA	02 30 2003	19556500	0102 0302	223,31
0611 07	301032157100	PEREZ PIEDRA RODRIGO MES	CL CANTARERIAS 40	30520	JUMILLA	02 30 2003	19556601	0502 1202	595,49
0611 07	301032170739	REGALADO ORELLANA RAUL E	CL ORTEGA MELGARES 3	30800	LORCA	02 30 2003	20654519	0402 0902	223,31
0611 07	301032172355	NASIH — AHMED	CL VEREDA CHURRA 1	30800	TERCIA	02 30 2003	20654721	0402 1102	595,49
0611 07	301032187109	OBREGON — MANUEL DE JE	CT NACIONAL 340 84	30816	HOYA LA	02 30 2003	20655125	1002 1102	148,87
0611 07	301032194280	MACAS MEDINA JORGE LEONA	CL CORREDERA 1	30800	LORCA	02 30 2003	20660074	0102 0502	297,74
0611 07	301032207216	ELJABIRI — NORDDINE	ZZ RAMONETE	30876	RAMONETE	02 30 2003	20660175	0102 1202	744,36
0611 07	301032207519	ERRADI — ABDELKBIR	ZZ RAMONETE	30876	RAMONETE	02 30 2003	20660680	0102 1202	669,92
0611 07	301032210246	MOUSTARCHID — NAJIM	CL JOVELLANOS 2	30870	MAZARRON	02 30 2003	20660882	0402 1002	446,62
0611 07	301032214589	LAHLAL — KHADRA	CL CUBO 1	30870	MAZARRON	02 30 2003	20661589	0502 0702	223,31
0611 07	301032241972	CHARIF — MOHAMMED	CL AZORIN 52	30530	CIEZA	02 30 2003	19556294	0102 1202	893,23
0611 07	301032248844	JIMENEZ CORDERO MARIA SA	CL RAFAEL SANCHEZ CA	30800	LORCA	02 30 2003	20658054	0502 1202	595,49
0611 07	301032271274	VEGA CALERO FREDDY ALBER	ZZ FINCA LA PACHECA	30740	SAN PEDRO DE	02 30 2003	21837414	0602 1002	369,10
0611 07	301032274409	CONDE CASTILLO SEGUNDO G	CL LOS PERDIGONES, 3	30332	BALSAPINTADA	02 30 2003	18903768	0102 1202	893,23
0611 07	301032297647	SUAREZ TUAREZ CESAR ALBE	CL DEL CARMEN 15	30170	MULA	02 30 2003	19575694	0302 1202	744,36
0611 07	301032305226	CUMBICUS REYES GALO	CL LOS ANGELES.ED.ES	30800	LORCA	02 30 2003	20608140	0102 1202	297,74
0611 07	301032305832	AGUIRRE VEGA NORMA JESSE	CL EDIF.VILLAMAR 3	30740	SAN PEDRO DE	02 30 2003	21863581	0602 0802	223,31
0611 07	301032319269	VERDUGO FERNANDEZ MARCO	CL ALMIRANTE AGUILAR	30800	LORCA	02 30 2003	20607837	0802 0902	148,87
0611 07	301032334326	VERA DELGADO BLANCA LIRI	CL LAVADERO 1	30870	MAZARRON	02 30 2003	20606625	0102 1202	893,23
0611 07	301032334932	ZUÑIGA ORDOÑEZ MANUEL AL	CL ALFONSO X EL SABI	30870	MAZARRON	02 30 2003	20606726	0402 0502	148,87
0611 07	301032341194	ALULEMA MOROCHO SEGUNDO	CL PEREZ DE HITA 8	30800	LORCA	02 30 2003	20610362	0302 1202	744,36
0611 07	301032346349	ROJAS SARANGO RONALD ORL	CL CORREDERA 50	30800	LORCA	02 30 2003	20609958	0702 1202	372,18
0611 07	301032374338	HIDALGO — EUGENIO RAMO	CT LO ROMERO -LA PAC	30740	SAN PEDRO DE	02 30 2003	21860147	0202 1202	744,36
0611 07	301032388280	VEGA AJILA BENITO FILIMO	CL MAESTROS BOLEROS,	30320	FUENTE ALAMO	02 30 2003	18919431	0102 1202	744,36
0611 07	301032396162	VAZQUEZ MARIN JORGE ENRI	CL VELASCO 6	30006	PUENTE TOCIN	02 30 2003	18270844	0602 0702	148,87
0611 07	301032403438	PICO ALCIVAR JOSE DEMESI	CL SELGAS 6	30800	LORCA	02 30 2003	21040802	0102 1202	595,49
0611 07	301032408488	KIZEVICIUS — DARIUS	CL OSICO, 15	30740	SAN PEDRO DE	02 30 2003	21865403	0102 1202	893,23
0611 07	301032420717	TROYA ROSILLO SERGIO	CL SEVERO OCHOA 2	30800	LORCA	02 30 2003	18450090	0102 1202	818,80
0611 07	301032426979	ALT EL HAFIANE — BOUAZ	CL JOSE MOULIA 16	30800	LORCA	02 30 2003	20649667	0802 1202	223,31
0611 07	301032427383	GAONA ABAD JUAN ALBERTO	CL ALFONSO ESPEJO 3	30800	LORCA	02 30 2003	20649061	0702 1102	295,26
0611 07	301032431225	GUAMAN BERMEO ANGEL EUDA	AV LOS ANGELES 9	30800	LORCA	02 30 2003	20648859	0502 1202	595,49
0611 07	301032447187	DEROUICH — ABDELAZIZ	CL LOS DIAZ, 3	30333	LOBOSILLO	02 30 2003	18892755	0202 1202	818,80
0611 07	301032450221	ZARUMA ULLOA LAURO BENIG	CL ZAPATERIA 20	30800	LORCA	02 30 2003	20650374	0502 0602	148,87
0611 07	301032460022	MONCAYO JIMENEZ BERNARDO	CL ESPIN ALTA 14	30800	LORCA	02 30 2003	20651182	1102 1202	148,87
0611 07	301032471843	CHILLOGALLI YUNGA LUIS B	CL MARTIN PIñERO 13	30800	LORCA	02 30 2003	20650677	0802 1202	372,18
0611 07	301032485886	LAKHLIFI — CHEIKH	PB LOS PEREZ, 245	30379	DOLORES	02 30 2003	21823165	0402 1202	595,49
0611 07	301032491344	GHALAB — RADOVANE	CL CUEVA DE ARANJUEZ	30400	CARAVACA DE	02 30 2003	20652596	0402 1202	669,92
0611 07	301032510037	BANEGAS CAJAMARCA CARMEN	ZZ BAR CARRASCO-MARC	30815	MARCHENA	02 30 2003	20652293	0602 0702	148,87
0611 07	301032511047	CHAGUAN PULI MANUEL VICE	CM MENDIETA 1	30816	HOYA LA	02 30 2003	20711911	0802 1202	372,18
0611 07	301032525700	HAOUID — ABDEALILAH	ZZ RAMONETE	30876	RAMONETE	02 30 2003	20653408	1102 1202	141,43
0611 07	301032529437	CALVA AMARI NILO EFREN	CL CTRA DE MURCIA 1	30170	MULA	02 30 2003	19565489	0402 0802	372,18
0611 07	301032529841	TOBAR LOOR JUAN WILLIAM	CL LAS CUCHARADAS 12	30170	MULA	02 30 2003	19565590	0602 1202	289,55
0611 07	301032551968	GZIRT — LHOUCINE	CL MECA 7	30800	LORCA	02 30 2003	20653711	1102 1202	124,06
0611 07	301032553382	RODRIGUEZ NUÑEZ BLAS	CL ANGEL MARIA DE LE	30880	AGUILAS	02 30 2003	20654115	0102 1202	893,23

REG.	T./IDENTIF.	RAZON SOCIAL/NOMBRE	DIRECCION	C.P.	POBLACION	TD	NUM.RECLAMACION	PERIODO	IMPORTE
0611 07	301032554493	MANCHAY VALLE JOSE GILBE	CL MARTIN MORATA 4	30800	LORCA	02 30 2003	20654216	0702 1202	446,62
0611 07	301032555911	CARAGUAY REMACHE JOSE ED	CL CAYETANO BUENDIA,	30320	FUENTE ALAMO	02 30 2003	18891644	0402 0902	446,62
0611 07	301032559749	SAAIDI — MOHAMED	ZZ RAMONETE	30876	RAMONETE	02 30 2003	20648657	0102 0502	223,31
0611 07	301032567025	LEIVA LEIVA AURELIO ISAU	CL FEDERICO BALART	30170	MULA	02 30 2003	19566402	0902 1202	297,74
0611 07	301032611582	ABAD RETETE WILSON FRANC	CL LARGA 13	30870	MAZARRON	02 30 2003	20693319	0802 1202	297,74
0611 07	301032612895	VIDAL TORRES ALEX GEOVAN	CL CARPINTERIA	30800	LORCA	02 30 2003	20694632	0602 0902	297,74
0611 07	301032635127	BENNOUNA — MOHAMMED	CL SEVILLA 6	30740	SAN PEDRO DE	02 30 2003	21813667	0102 1202	595,49
0611 07	301032639975	EL ALEM — TAHAR	CL VENTA SECA, 1	30333	CUEVAS DE RE	02 30 2003	18915690	0102 1202	893,23
0611 07	301032651800	GUARIN LONDOÑO JAIRO	CL FRANCISCO PAREDES	30006	PUENTE TOCIN	02 30 2003	18459487	0402 0502	148,87
0611 07	301032652608	JUMBO ARMIJOS WILSON ANT	CL JERONIMO SANTA FE	30800	LORCA	02 30 2003	20698268	0402 0902	297,74
0611 07	301032665237	SILBERIO VASQUEZ JOSE	ZZ RAMONETE	30876	RAMONETE	02 30 2003	20698672	0202 1202	446,62
0611 07	301032670489	KARA — LAKHDAR	CL NAVARRA 16	30005	MURCIA	02 30 2003	20932078	0102 1202	893,23
0611 07	301032676856	MORENO BUSTAMANTE JOSE L	AV MEDITERRANEO, 39	30320	FUENTE ALAMO	02 30 2003	19029161	0402 1202	669,92
0611 07	301032689081	TIERRA CALLE LUIS EDUARD	CL LOPE GISBERT 34	30800	LORCA	02 30 2003	20699985	0602 0802	223,31
0611 07	301032695044	ALBERCA COLALA SIMON BOL	CT CARAVACA 23	30800	LORCA	02 30 2003	20697056	0102 1202	893,23
0611 07	301032705855	ZABDI — ABDELGHANI	CL GRAN VIA 13	30530	CIEZA	02 30 2003	19543362	0102 0902	297,74
0611 07	301032711919	MEJIA MALLA LUIS ALBERTO	AV JUAN ANTONIO PERE	30170	MULA	02 30 2003	19585293	0402 0802	372,18
0611 07	301032716161	CHAREF — ALI	CL DOCTOR RAMON ARCA	30700	TORRE PACHEC	02 30 2003	21810940	0902 1202	148,87
0611 07	301032736369	QUISHPI MOINA JUAN MANUE	CL JERONIMO SANTA FE	30800	LORCA	02 30 2003	20692208	0602 1002	297,74
0611 07	301032749002	GARCIA CAMACHO JIMMY CIC	CL GARCIA VIZCAINO	30600	ARCHENA	02 30 2003	19585596	0702 1102	372,18
0611 07	301032752234	DAHMANI — MHAMED	CL CANALEJAS 155	30520	JUMILLA	02 30 2003	19573371	0702 1102	372,18
0611 07	301032760924	KADRI — ALI	CL SAN CAYETANO, S/N	30700	TORRE PACHEC	02 30 2003	21870554	0402 1202	521,05
0611 07	301032769614	POMAVILLA CHIMA SEGUNDO	CL CTRA.NACIONAL 48	30816	HOYA LA	02 30 2003	20630570	1102 1202	148,87
0611 07	301032792852	GRANDA SAMANIEGO TANIA D	CL FEDERICO BALART 1	30170	MULA	02 30 2003	19587418	0502 1202	595,49
0611 07	301032799017	AGUILAR VELEZ WILLIAM JO	CL SAN LUIS GONZAGA	30005	MURCIA	02 30 2003	20936021	0302 0402	148,87
0611 07	301032806188	LALA MOROCHO CARLOS HUMB	CL POSITO 1	30520	JUMILLA	02 30 2003	19571654	1102 1202	129,02
0611 07	301032834581	BOUKHRISS — NACER	CL ALBALADEJO 1	30700	TORRE PACHEC	02 30 2003	21868130	0102 1202	893,23
0611 07	301032846103	DIOUANI — MOHAMED	CL DEL CARMEN, 1	30700	TORRE PACHEC	02 30 2003	21867625	0502 1102	148,87
0611 07	301032846810	EL HALDINI — ABDELLAH	CL MAYOR 18	30800	LORCA	02 30 2003	20631782	0502 1202	446,62
0611 07	301032847113	SADIK — SAID	CL SAN CAYETANO 25	30700	TORRE PACHEC	02 30 2003	21867827	0202 1202	297,74
0611 07	301032860752	RODRIGUEZ DELGADO TEODOR	AV JUAN CARLOS 74	30800	LORCA	02 30 2003	20631883	1102 1202	148,87
0611 07	301032865196	MENDIL — DJILALI	CL VICTORIO 18	30003	MURCIA	02 30 2003	18443828	0102 1202	818,80
0611 07	301032881061	EL HARRAZ — KHALIFA	CL CRUZ DE SAN PEDRO	30800	LORCA	02 30 2003	20634513	0302 1202	744,36
0611 07	301032889953	EL JAAFARI — SALAH	CL CASA CARRASCO 288	30800	LORCA	02 30 2003	21867221	0302 1202	307,67
0611 07	301032897330	ARMIJOS ARMIJOS ROMEL JO	CL ALISIO 3	30320	FUENTE ALAMO	02 30 2003	19027343	0702 0802	148,87
0611 07	301032901269	SAADOUNE — MESSAOUD	CL PRINCIPE DE ASTUR	30333	CUEVAS DE RE	02 30 2003	19027747	0102 1202	893,23
0611 07	301032901875	BELAHBIB — TAOUFIK	CL PRINCIPE DE ASTUR	30333	CUEVAS DE RE	02 30 2003	19027848	0502 1202	521,05
0611 07	301032902279	BELLAHBIB — ABDERRAHMA	CL PRINCIPE DE ASTUR	30333	CUEVAS DE RE	02 30 2003	19027949	0402 1202	669,92
0611 07	301032907636	LEMA TAYUPANDA SEGUNDO A	CL ARCAS MECA 5	30800	LORCA	02 30 2003	20632489	0902 1202	297,74
0611 07	301032936635	DAOUDI — ADIL	CL EL PORVENIR	30816	HOYA LA	02 30 2003	20632287	0202 0302	148,87
0611 07	301032946234	MONTERO MONTERO JOSE JUL	CL BARON DEL SOLAR 7	30520	JUMILLA	02 30 2003	19587317	0102 1202	893,23
0611 07	301032959166	CHUM FREIRE LIZARDO XAVI	CL MALASAñA 56	30150	ALBERCA DE L	02 30 2003	21050300	0402 1102	243,16
0611 07	301032966846	SAMANE — ABDELLILAH	CT DEL PALMAR 19	30570	SAN JOSE DE	02 30 2003	18467571	0102 1202	436,69
0611 07	301032974122	AMROUS — OUTMANE	CL PINTOR LUIS TORME	30800	LORCA	02 30 2003	20779508	0102 1202	893,23
0611 07	301032989680	RAMMOUN — MUSTAPHA	CL RANCISCO SALCILLO	30800	LORCA	02 30 2003	20777989	0202 1102	719,54
0611 07	301032995845	BAHLOUI — TOURIA	AV DE LOS MARTIRES	30170	MULA	02 30 2003	19625208	0402 1202	669,92
0611 07	301033012316	BELHOUARI — KHALID	PZ OCEANO PACIFICO 5	30205	CARTAGENA	02 30 2003	21909152	0102 1202	744,36
0611 07	301033027167	KHALTI — AZIZ	CL ANA ROMERO 2	30800	LORCA	02 30 2003	20778595	0602 0802	223,31
0611 07	301033040002	CHUCHUCA LOJA MANUEL GIL	CL REDONDA 8	30800	LORCA	02 30 2003	20777181	0702 1202	446,62
0611 07	301033042022	FAKIR — MOHA	CL CARRIL DE CALDERE	30800	LORCA	02 30 2003	20776979	0802 1102	148,87
0611 07	301033043032	EL MADI — SALAH	ZZ ERMITA DE RAMONE	30877	MAZARRON	02 30 2003	20777484	1002 1002	74,44
0611 07	301033077687	PARRA URGILES REINA LUCI	CL GENERAL AZNAR 74	30850	TOTANA	02 30 2003	20776878	1102 1202	124,06
0611 07	301033086276	GUAMAN JACHO GLORIA MARI	CL CASTILLA, 11	30700	TORRE PACHEC	02 30 2003	21911879	1102 1202	96,77
0611 07	301033116083	FEIJOO SANCHEZ MILTON PA	CL LINARES 2	30320	FUENTE ALAMO	02 30 2003	19039467	0502 0902	372,18
0611 07	301033135281	NAVAS JARAMILLO MARIA ES	CL MATEO, 57	30002	MURCIA	02 30 2003	21050296	0502 1202	272,94
0611 07	301033153267	CALLE SALVATIERRA MARTIN	CT HINOJAR-PARAJE LA	30816	HOYA LA	02 30 2003	20793248	0102 1202	893,23

REG.	T./IDENTIF.	RAZON SOCIAL/NOMBRE	DIRECCION	C.P.	POBLACION	TD	NUM.RECLAMACION	PERIODO	IMPORTE
0611 07	301033189340	PEREZ YUGSI LUIS ALFONSO	CL JERONIMO STA.FE 3	30800	LORCA	02 30 2003	20793854	0102 1202	893,23
0611 07	301033205205	QUISHPE CRUZ MARIA MAGDA	CL VALENCIA 8	30003	MURCIA	02 30 2003	21045347	0702 1202	369,70
0611 07	301033232382	LAADIM — MOSTAFA	CL MISTRAL 5	30320	FUENTE ALAMO	02 30 2003	19064729	0702 1102	223,31
0611 07	301033246530	HAMDAY — HOUMMADA	CL TORRE DEL BOLO, S	30332	BALSAPINTADA	02 30 2003	19064426	0802 0902	148,87
0611 07	301033277044	PIZARRO CARCHI JULIO CES	CL JUAN DE TOLEDO 5	30800	LORCA	02 30 2003	20792743	1102 1202	148,87
0611 07	301033291996	MOUFJI — ABDERRAHIM	CL VELASCO 8	30006	PUENTE TOCIN	02 30 2003	18463733	0202 0502	297,74
0611 07	301033293818	JAMARILLO VELEZ WILIAM F	CL JUAN XXIII 31	30800	LORCA	02 30 2003	20767582	0102 1202	893,23
0611 07	301033326150	VALLE CASTILLO MANUEL JO	CL MARTIN MORATA 4	30800	LORCA	02 30 2003	20766774	1002 1202	148,87
0611 07	301033329584	JIMENEZ ABAD JULIO CESAR	CL PEREZ DE HITA 8	30800	LORCA	02 30 2003	21896119	1102 1202	148,87
0611 07	301033344439	FALAH — MOHAMMED	CL JUAN DE LA CIERVA	30870	MAZARRON	02 30 2003	20766168	0102 1002	521,05
0611 07	301033346762	PLASENCIA LLANOS ANGEL P	CL MUSSO VALIENTE 7	30800	LORCA	03 30 2003	20765966	0802 1202	223,31
0611 07	301033354341	GEORGIEVA IVANOVA ELENA	CL VICTORIO 25	30003	MURCIA	02 30 2003	18465046	0802 1202	372,18
0611 07	301033368889	FERNANDEZ GARRIGA ANTONI	CL CORREDERA 5	30800	LORCA	02 30 2003	20763542	0302 1202	297,74
0611 07	301033378387	MARGHAD — MOHAMED	CL DIPUTACION DE HIN	30816	HOYA LA	02 30 2003	20764956	1102 1202	148,87
0611 07	301033403043	CASTAÑO PULGARIN LUIS FE	CL ANTONIO MAYA GARR	30700	TORRE PACHEC	02 30 2003	21894402	0102 1202	893,23
0611 07	301033405366	VELASCO VELASCO CARLOS G	CL SECRETARIO ESCAME	30562	CEUTI	02 30 2003	19632682	0102 0402	297,74
0611 07	301033411935	CARRION MACAS DIEGO PAUL	CL DOCTOR JOSE LOPEZ	30004	MURCIA	02 30 2003	21219644	0702 1202	382,10
0611 07	301033418504	ABDELATIF — HADOUCH	CM VIEJO DEL PUERTO	30800	LORCA	02 30 2003	20767986	1102 1202	148,87
0611 07	301033419312	ADADI — LALLATHOUM	CL ALBALADEJO, 1	30700	TORRE PACHEC	02 30 2003	21897129	1002 1202	223,31
0611 07	301033427392	LAPO MORENO JAIME OSWALD	AV JUAN CARLOS I ED.	30800	LORCA	02 30 2003	20824570	0702 1102	372,18
0611 07	301033442449	SALAZAR BUELE JORGE ENRI	CL LOS CASIMIROS, S/	30332	BALSAPINTADA	02 30 2003	19036942	0302 1202	744,36
0611 07	301033446590	ALVAREZ BRAVO LESTER DIG	CL JUAN DE LA CIERVA	30870	MAZARRON	02 30 2003	20762229	1102 1202	148,87
0611 07	301033456694	LOPEZ BORBON BLADIMIR	AV JUAN CARLOS I 6	30800	LORCA	02 30 2003	20761017	0602 1102	372,18
0611 07	301033456896	VAINORIUS — VALDAS	AL CERVANTES BAJO 86	30800	LORCA	02 30 2003	20761118	0102 1202	446,62
0611 07	301033470640	KHALYFAH — RABAH	CL SAN CAYETANO, 25	30700	TORRE PACHEC	02 30 2003	21903900	0102 1002	372,18
0611 07	301033475993	MOSQUERA URIBE FRANKLIN	AV JUAN CARLOS I 9	30800	LORCA	02 30 2003	20759094	1102 1202	148,87
0611 07	301033476906	TROYA VICENTE EFREN ANTO	CL ENOJAR 87	30800	LORCA	03 30 2003	20759502	0502 0602	148,87
0611 07	301033489232	RIVERA DE ROMERO ROSA MA	CL SELGAS 71	30800	LORCA	02 30 2003	20758993	0102 1202	660,00
0611 07	301033510046	GRANDA BUSTAMANTE GUIDO	CL SAN CAYETANO BUEN	30320	FUENTE ALAMO	02 30 2003	19038457	1102 1202	148,87
0611 07	301033573502	EL KHABOUCHI — SALAH	CL SAN JOAQUIN 2	30530	CIEZA	02 30 2003	19627430	1002 1102	148,87
0611 07	301033588656	DIAZ PEÑA GONZALO BERALD	CL ALBANO MARTINEZ 4	30520	JUMILLA	02 30 2003	19139905	0602 1102	148,87
0611 07	301033597245	ROBLEDILLO GOMEZ FELIPE	CL INMACULADA 15	30880	AGUILAS	02 30 2003	20816183	0102 1202	893,23
0611 07	301033630587	VIVANCO PINCAY CARLOS JU	CL ACERICA 9	30520	JUMILLA	02 30 2003	19140814	0802 0902	148,87
0611 07	301033646452	FERNANDEZ SEDAMANOS ANGE	AV DE LAS FUERZAS AR	30800	LORCA	02 30 2003	20816587	0502 0802	148,87
0611 07	301033647159	ZAPATA POMA JOSE ANGEL	CL SAGASTA 10	30520	JUMILLA	02 30 2003	19140612	1102 1202	129,02
0611 07	301033686060	MIRTCHEV VOUTEV VALENTIN	CL CARDENAL CISNEROS	30740	SAN PEDRO DE	02 30 2003	21933606	0302 1202	744,36
0611 07	301033687373	HANNACHE — AHMED	CL COLONIA SAN MATEO	30180	ALBERCA DE L	02 30 2003	19141925	0102 1202	893,23
0611 07	301033719305	MOCHA TORRES NARCISA DE	CL OVALO,EDF CASTRO	30800	LORCA	02 30 2003	20817702	0102 1202	521,05
0611 07	301033769926	OULGOUSSA — SAID	CT GRANADA 59	30800	LORCA	02 30 2003	20818914	0202 1202	669,92
0611 07	301033789124	ANDRADES CEVALLOS MILTON	CL TORRE DE ROMO 10	30002	MURCIA	02 30 2003	18490611	0902 1202	297,74
0611 07	301033811756	VALENCIA MOREIRA NIEVE A	CL PINTOR MUIOZ 22	30800	LORCA	02 30 2003	20815779	1102 1202	148,87
0611 07	301033914820	TOSCANO SANDOVAL CHRISTI	AV J.CARLOS I RES.PZ	30800	LORCA	02 30 2003	20813254	0702 1202	372,18
0611 07	301033928358	LUZON RENGEL JOSE WALTER	CL ORTEGA MELGARES 3	30800	LORCA	02 30 2003	20820530	0502 1202	595,49
0611 07	301033961603	JEDOUI — ABDELLATIF	CL SAN JOAQUIN 2	30530	CIEZA	02 30 2003	19589236	0502 1202	595,49
0611 07	301033968067	AYNAOU — RABAH	CL MINISTRAL, 5	30320	FUENTE ALAMO	02 30 2003	19082816	0402 1202	521,05
0611 07	301033969885	JIMENEZ PEÑARRETA WILSON	CL MARTIRES 43	30170	MULA	02 30 2003	19589337	1002 1202	223,31
0611 07	301033979484	KARRATI — KHALIFA	CL NAVARRA 16	30005	MURCIA	02 30 2003	20904796	0602 1202	521,05
0611 07	301033989588	CUMBICUS REYES GALO	CL PINTOR LUIS TORNE	30800	LORCA	02 30 2003	20811941	0202 1202	818,80
0611 07	301034003231	PINA MOROCHO MANUEL RODR	AL CERVANTES 15	30800	LORCA	02 30 2003	20814567	0902 1202	297,74
0611 07	301034003635	GUAMAN ROSILLO IVAN	CL MARTIN PIÑERO 10	30800	LORCA	02 30 2003	20827196	0502 1102	116,62
0611 07	301034125691	GARCIA VELEZ MARIA DIOCE	CL ALBANO MARTINEZ 2	30520	JUMILLA	02 30 2003	19589943	1102 1202	148,87
0611 07	301034135492	GRANDA CHIMBO ANA MERCED	CT GRANADA 30	30800	LORCA	03 30 2003	20810426	0702 0902	223,31
0611 07	301034175710	ORDOÑEZ ENRIQUEZ CARLOS	CL DISTRITO TERCERO	30520	JUMILLA	02 30 2003	19591256	0302 1202	446,62
0611 07	301034184396	TOCTO TOCTO ROBERTO PORF	ZZ DIP. MARCHENA-BAR	30815	LORCA	02 30 2003	20807392	0302 1202	744,36
0611 07	301034193187	DIANY — MALIKA	CL MAR DE CRISTAL-ST	30300	MURCIA	02 30 2003	19074934	0202 1202	818,80
0611 07	301034231684	LARBI — LAHLOU	CM DE LOS CANALES 19	30800	MARCHENA	02 30 2003	20807800	0102 1202	372,18

REG.	T./IDENTIF.	RAZON SOCIAL/NOMBRE	DIRECCION	C.P.	POBLACION	TD	NUM.RECLAMACION	PERIODO	IMPORTE
0611 07	301034248054	LEMA QUINTEROZ MONFILIO	CL CANALEJAS 41	30520	JUMILLA	02 30 2003	19592569	1002 1202	223,31
0611 07	301034260582	RIVADENEIRA JARAMILLO WI	CL CANOVAS DEL CASTI	30520	JUMILLA	02 30 2003	19592973	0102 0502	372,18
0611 07	301034279477	EL MAGRAN — ABDESLAM	CL NUEVA 24	30500	MOLINA DE SE	02 30 2003	18485658	1102 1202	148,87
0611 07	301034289278	OUADAH — LABADI	CL VELASCO 8	30006	PUENTE TOCIN	02 30 2003	18485456	0502 1202	595,49
0611 07	301034293120	LAMHAMDI — BOUALAM	CL GENERAL TRUCHARTE	30740	SAN PEDRO DE	02 30 2003	21920872	0802 1102	223,31
0611 07	301034303527	PEGALAJAR GOMEZ ESTER	CL ORTEGA MELGARES 6	30800	LORCA	02 30 2003	20809517	0102 0602	446,62
0611 07	301034379410	CONDE CASTILLO SEGUNDO G	ZZ PERDIGONES 3	30332	BALSAPINTADA	02 30 2003	19056342	0502 1202	595,49
0611 07	301034418008	DIAS ZUMBA SILBIO ALEJAN	CL COLMENARICO 20	30800	LORCA	02 30 2003	20825984	0102 1202	860,98
0611 07	301034454885	QUEZADA ORELLANA MIRIAN	CL ANGEL MARIA DE LE	30880	AGUILAS	02 30 2003	20790319	1102 1202	148,87
0611 07	301034476006	MALDONADO ERREYES ROSA A	CL ALTA, S/Nº	30320	FUENTE ALAMO	02 30 2003	19054524	0102 1202	893,23
0611 07	301034530162	GUAMAN MOROCHO LUIS GERM	AV JUAN CARLOS I S.M	30800	LORCA	02 30 2003	20792339	0202 1202	818,80
0611 07	301034570376	HASSANI — MBARKA	CT GRANADA, LOS ANGE	30800	LORCA	02 30 2003	20787992	0602 1202	297,74
0611 07	301034587251	TAYEBI — ABDELKADER	CL CALDEDEROS, 37	30800	LORCA	02 30 2003	20803554	0902 1202	223,31
0611 07	301034595537	PALLAROSO VERDUGO MAXIMI	CL CUBO 8	30800	LORCA	02 30 2003	20821136	0602 1202	521,05
0611 07	301034626152	TORRES RIVILLA WERNER MI	CL CORREDERA 53	30800	LORCA	02 30 2003	20826792	0802 1202	372,18
0611 07	301034667477	CANDO ORTEGA MANUEL ANTO	CL RAMON Y CAJAL 25	30520	JUMILLA	02 30 2003	19593478	0902 1202	297,74
0611 07	301034669194	EL KARMOUCHI — RACHID	CL LA GLORIA 24	30003	MURCIA	02 30 2003	18484345	0502 1002	446,62
0611 07	301034703247	DUCHI BERMEO LUIS ESTEBA	CL LINARES, 2	30320	FUENTE ALAMO	02 30 2003	19071601	0202 1202	818,80
0611 07	301034728004	ARBOUL — ABDELFATEH	CL JUAN CARLOS I, 6	30800	LORCA	02 30 2003	20804160	0602 1202	521,05
0611 07	301034738714	LAURA MORETA LUIS GUSTAV	CL SIERRA DE GREDOS	30005	MURCIA	02 30 2003	20804665	0202 0302	148,87
0611 07	301034739219	LAURA MORETA MARCO ANTON	CL SIERRA DE GREDOS	30005	MURCIA	02 30 2003	20804766	0302 0402	148,87
0611 07	301034744572	AGUALEMA ZHAU SEGUNDO CA	CL SAN MIGUEL, 55	30320	FUENTE ALAMO	02 30 2003	19071904	0802 1102	297,74
0611 07	301034798934	RODRIGUEZ MORENO ANGELES	CL TRES BEATAS, S/Nº	30740	SAN PEDRO DE	02 30 2003	21923401	0202 1202	818,80
0611 07	301034800752	MARQUINEZ LOOR BENITO AN	CL CUCHARADA 12	30170	MULA	02 30 2003	19594488	0402 1202	669,92
0611 07	301034882291	ELIZALDE RAMIREZ LIDO VI	CL MARTIN GUARDIOLA	30520	JUMILLA	02 30 2003	21047973	0402 0602	223,31
0611 07	301034927559	AGUILAR FEIJOO MARIA AMP	CL MAESTRO NACIONAL,	30332	BALSAPINTADA	02 30 2003	19060079	0302 1202	744,36
0611 07	301034945949	MOROCHO MOROCHO SEGUNDO	AV JUAN CARLOS I 18	30800	LORCA	02 30 2003	20825782	0202 0902	446,62
0611 07	301035004755	LALANGUI MARTINEZ HUGO V	CL ESPIN ALTA 20	30800	LORCA	02 30 2003	20784356	0302 1202	744,36
0611 07	301035010011	RAMIREZ RIVERA ROSA JANE	CL GRADAS DEL CARMEN	30170	MULA	02 30 2003	21223280	0802 1102	297,74
0611 07	301035061238	CAMBRA GARCIA SERGIO FER	CL JUNQUICO 7	30400	CARAVACA DE	02 30 2003	20782740	0302 1202	744,36
0611 07	301035079527	MERCHAN ALVAREZ ANGEL GA	CL ALPORCHONES 8	30800	LORCA	02 30 2003	20783851	0302 1202	744,36
0611 07	301035100745	CHARKAOUI — BATIR	AV JUAN CARLOS I, 49	30800	LORCA	02 30 2003	20787285	0602 1202	223,31
0611 07	301035121054	RODRIGUEZ TAPIA LUIS ALF	CL JERONIMO SANTA FE	30800	LORCA	02 30 2003	20821843	0802 1202	297,74
0611 07	301035144902	GONZALEZ PAZMIÑO PAUL GU	CL GABRIEL GONZALEZ	30800	LORCA	02 30 2003	20746970	0902 1002	148,87
0611 07	301035156622	TENORIO CAMPOVERDE BETTY	CL TEJADA 3	30850	TOTANA	02 30 2003	20747273	0402 1202	297,74
0611 07	301035159753	SANCHEZ FRANCO CARLOS MA	CL LUISA ALEDO 14	30003	MURCIA	02 30 2003	20747172	1102 1202	129,02
0611 07	301035162884	SHAKAI NAICHAP SILVIO FL	ZZ CASA CARRASCO, MA	30815	LORCA	02 30 2003	20747475	0502 0902	372,18
0611 07	301035199563	GUAILLAS QUIZHPE ISABELI	AV PRIMERO DE MAYO	30006	MURCIA	02 30 2003	18470201	1102 1202	148,87
0611 07	301035219670	NOVA SANCHEZ EVA	CL PINTOR LUIS TORNE	30800	LORCA	02 30 2003	20748182	0302 1202	744,36
0611 07	301035236343	TECAR — NICOLAE	CL CONQUISTA 14	30800	LORCA	02 30 2003	20751822	0802 1202	372,18
0611 07	301035246245	ATTAS — MINA	CL SAN CAYETANO 25	30700	TORRE PACHEC	02 30 2003	21888944	0602 0802	223,31
0611 07	301035287671	QUIZHPE MEDINA LUIS FRAN	CL CASTILLA 11	30700	TORRE PACHEC	02 30 2003	21889954	0402 0502	148,87
0611 07	301035318488	CEVALLOS — GILBERTO	CL ALMIRANTE AGUILAR	30800	LORCA	02 30 2003	20822853	0602 1202	148,87
0611 07	301035323340	LAHOUAOUI — BAKHTA	ZZ EL HINOJAR, EL BA	30816	LORCA	02 30 2003	20749394	0402 0802	148,87
0611 07	301035353854	SUCONOTA QUITUISACA JUAN	CL POSITO 8	30520	JUMILLA	02 30 2003	19615811	0702 1202	297,74
0611 07	301035354056	QUIZHPILEMA ALVAREZ JUAN	CL VELAZQUEZ 8	30520	JUMILLA	02 30 2003	19615912	0402 1102	148,87
0611 07	301035354763	MUÑOZ CAJAS JOHNNY MARIO	CL BARON DE SOLAR 48	30520	JUMILLA	02 30 2003	19616922	0902 1202	297,74
0611 07	301035501778	BASSIN — EL MOSTAFA	CL SANTA PAULA 5	30800	LORCA	02 30 2003	20775060	0602 0802	223,31
0611 07	301035510064	NARANJO BURGOS FREDY RAU	AL RAMON Y CAJAL 8	30800	LORCA	02 30 2003	20775363	0602 0702	148,87
0611 07	301035511680	MIFTAH — ELHAJ ALI	CL MORERICAS 16	30530	CIEZA	02 30 2003	19622174	0702 1202	446,62
0611 07	301035559473	BALBOA TENEZACA SEGUNDO	PZ DEL SANTO 4	30400	CARAVACA DE	02 30 2003	21913596	0502 1202	595,49
0611 07	301035583725	DAKIR — LAKBIR	CL MARCILLA 14	30800	LORCA	02 30 2003	20825277	0802 1202	372,18
0611 07	301035585038	ALLAL — JMILI	CL MARQUES DE VILLAL	30332	ESTRECHO EL	02 30 2003	19045531	0702 1002	148,87
0611 07	301035601004	VEITIMILLA RUIZ MILTON	AL CERVANTES 86	30800	LORCA	02 30 2003	20770212	0702 1202	446,62
0611 07	301035615855	LAGHRISSI — ABDELALI	CL PINTOR LUIS TORNE	30800	LORCA	02 30 2003	20769404	0902 1202	297,74
0611 07	301035636467	RON CEDILLO JORGE WASHIN	CL LUIS DE PERALTA 1	30800	LORCA	02 30 2003	20772030	0602 1002	372,18

REG.	T./IDENTIF.	RAZON SOCIAL/NOMBRE	DIRECCION	C.P.	POBLACION	TD	NUM.RECLAMACION	PERIODO	IMPORTE
0611 07	301035637578	CHOUKRI — OMAR	CL PINTOR LUIS TORNE	30800	LORCA	02 30 2003	20825580	1102 1202	148,87
0611 07	301035651625	MURILLO MURILLO ANA LUCI	CL ZAPATERIA 20	30800	LORCA	03 30 2003	20772434	1102 1202	148,87
0611 07	301035666173	AOUAJ — BOUCHRA	CL VELASCO 8	30006	PUENTE TOCIN	02 30 2003	18472726	1102 1202	148,87
0611 07	301035666779	SOLORZANO CEDEÑO ROQUE D	CL COLMENARICO 20	30800	LORCA	02 30 2003	20823459	0902 1202	297,74
0611 07	301035679917	BENAVIDES HERRERIA ERASM	CL MANUEL DE FALLA,	30320	FUENTE ALAMO	02 30 2003	19051995	0602 0702	148,87
0611 07	301035701640	MELENCHON RODRIGUEZ ISAB	CL AIRE 20	30880	AGUILAS	02 30 2003	20754246	0402 1102	595,49
0611 07	301035735487	MANSOUR — EL HASSAN	CM PUENTE GRAJA, S/N	30815	TERCIA	02 30 2003	20754145	0502 0902	372,18
0611 07	301035739228	KATIBI — RACHID	ZZ COMESTIBLES HERNA	30870	RAMONETE	02 30 2003	20753539	0502 1202	595,49
0611 07	301035770449	COCA RODRIGUEZ ROMULO	CL MATEOS 49	30002	MURCIA	02 30 2003	20755660	0502 0902	372,18
0611 07	301035772873	FASKA — MOHAMED	AL CERVANTES 86	30800	LORCA	02 30 2003	20755761	0502 1102	521,05
0611 07	301035787728	TORRES SUAREZ CARLOS EDI	ZZ RAMONETE	30877	RAMONETE	02 30 2003	20823560	0502 1102	446,62
0611 07	301035815616	MARCILLO ARTEAGA RAMON E	CL MAYO 15	30011	MURCIA	02 30 2003	18473837	0602 1202	521,05
0611 07	301035823595	UPEGUI VELASCO NANCY MAR	CL CURA ABELLAN 6	30520	JUMILLA	02 30 2003	19612979	0902 1202	297,74
0611 07	301035827639	ET TAHERY — ABDELGHANI	ZZ MARCHENA, CASA BA	30815	MARCHENA	02 30 2003	20757276	0602 1202	297,74
0611 07	301035855830	CUMBICUS TAMAYO NANCY NO	CT FRANCO 37	30800	LORCA	02 30 2003	20756468	1102 1202	148,87
0611 07	301035871792	LOAIZA PALACIOS VICTOR M	CL PLAZA NUEVA 2	30800	LORCA	02 30 2003	20756367	0702 1202	446,62
0611 07	301035895640	KMETY — AURICA	AV ESTACION 35	30550	ABARAN	02 30 2003	19611262	0602 1202	521,05
0611 07	301035936258	ABDELAZIZ — ENNAKES	CL DEL RIO 11	30810	TOVA LA	02 30 2003	20799716	0902 1202	297,74
0611 07	301035936359	MOUFID — SAADIA	CL RIO 11	30810	TOVA LA	02 30 2003	20799918	0602 0802	223,31
0611 07	301035942120	OUAHMANI — JAMAL	CL LUIS TORNERO,LOS	30800	LORCA	02 30 2003	20821237	0702 1202	446,62
0611 07	301035944039	AARBOUBI — SAID	ZZ PUNTAS DE CALNEGR	30876	RAMONETE	02 30 2003	20800019	0802 1102	148,87
0611 07	301035951517	FILELLA MANTILLA XAVIER	CL ESCULTOR JOSE PLA	30530	CIEZA	02 30 2003	19597219	1002 1002	74,44
0611 07	301035968085	NAVARRO IGLESIAS JOSE	CL MILAGROS 7	30880	AGUILAS	02 30 2003	20799009	0602 1202	521,05
0611 07	301035974553	MARTINEZ MARTINEZ MARIAN	CL DONANTES SANGRE 1	30530	CIEZA	02 30 2003	19597522	0602 0702	148,87
0611 07	301035979910	BADREDDINE — AHMED	CL BADALONA 1	30520	JUMILLA	02 30 2003	19598532	0602 1202	521,05
0611 07	301035988596	LEKBIR — FILAHI	CL ORILLA DE LA VIAA	30010	MURCIA	02 30 2003	18475049	0602 0702	148,87
0611 07	301035996276	EL KAMILI — MOHAMMED	ZZ CASA CARRASCO,	30800	LORCA	02 30 2003	20800221	1102 1202	148,87
0611 07	301036010323	KTAMAT — NABIL	CL MENENDEZ PELAYO 5	30550	ABARAN	02 30 2003	19598835	1002 1202	223,31
0611 07	301036027295	RODRIGUEZ BAZURTO RODY A	CL MALASAñA 56	30150	ALBERCA LA	02 30 2003	18474645	0602 1202	372,18
0611 07	301036035783	SADIK — ABDELAZIZ	CT PUNTA CALNEGRE KM	30870	MAZARRON	02 30 2003	20797389	0602 0802	223,31
0611 07	301036051345	NOSHI — MOUNIR	ZZ EL PORVENIR.LA HO	30816	LORCA	02 30 2003	20796783	0702 1202	446,62
0611 07	301036084586	SAHIM — ABDELWAHD	CL MECA 7	30800	LORCA	02 30 2003	20796177	1102 1202	136,46
0611 07	301036101259	TENELEMA CAMAS JOSE MANU	AV ASUNCION 84	30520	JUMILLA	02 30 2003	19599643	0802 1002	223,31
0611 07	301036104895	AYALA ABELLAN JOAQUIN	CL TIZNAOS 1	30530	CIEZA	02 30 2003	19599744	0602 1202	521,05
0611 07	301036127228	EL KHABOUCHI — EL MOUL	CL SAN JOAQUIN 2	30530	CIEZA	02 30 2003	19600350	0702 1202	223,31
0611 07	301036129248	LIMONGI VELEZ IRIS ADRIA	CL MURILLO 1	30870	MAZARRON	02 30 2003	20797692	0702 1102	332,48
0611 07	301036137332	ICARNITE — EL HOUSSINE	CL SEVERO OCHOA 7	30800	LORCA	02 30 2003	20797490	0602 1202	521,05
0611 07	301036170674	SALAZAR ZULETA DONAL DE	CL ROQUE MARTINEZ 1	30520	JUMILLA	02 30 2003	19650062	0902 1102	176,16
0611 07	301036178960	EL BARNI — KAMAL	AV DE ZAMORA-TERCIA	30815	TERCIA	02 30 2003	20869434	0602 0802	148,87
0611 07	301036227662	MERINO FLORES JOSE RODRI	CL CUARTO DISTRITO 1	30520	JUMILLA	02 30 2003	19650668	0602 1202	521,05
0611 07	301036244739	MUSTAPHA — ALLALI	CL GRAN VIA 13	30530	CIEZA	02 30 2003	19650567	0602 1202	521,05
0611 07	301036265553	GUAMAN SANDOVAL JOSE PED	AV JUAN CARLOS I 33	30800	LORCA	02 30 2003	20868020	1102 1202	104,21
0611 07	301036317184	BOUSBAA — EL MOSTAFA	ZZ RAMONETE *COMESTI	30878	MAZARRON	02 30 2003	20870242	0802 1202	372,18
0611 07	301036320016	LAHRACH — ABDELKEBIR	CL LOMAS ARRIBA	30740	SAN PEDRO DE	02 30 2003	22001102	0902 1202	297,74
0611 07	301036329918	MARTINEZ BASTIDA LUIS	CL CAMPO LA ALBERQUI	30800	LORCA	02 30 2003	20871353	0602 1202	521,05
0611 07	301036334463	PALATE ANGUETA OSCAR GER	CL MARTIN PIñERO 10	30800	LORCA	02 30 2003	20871656	0702 1202	446,62
0611 07	301036341133	OCHOA NARVAEZ JOSE JAIME	CL CORREDERA 53	30800	LORCA	02 30 2003	20871757	0702 1102	372,18
0611 07	301036352954	CHERKI — ABOUTOUFIL	ZZ CASA CARRASCO	30815	MARCHENA	02 30 2003	20871959	0802 1202	297,74
0611 07	301036393370	MANZANARES ORDOÑEZ GOBER	CL SANTA MARIA 7	30530	CIEZA	02 30 2003	19651072	0702 0902	223,31
0611 07	301036432877	JORDAN GONZALEZ ANA SOFI	ZZ CASA XIQUENA FONT	30800	LORCA	02 30 2003	20866303	0702 0802	148,87
0611 07	301036433786	BOUSSALHAN — TAIBI	CL ANTON TOBALO 89	30565	TORRES DE CO	02 30 2003	21237125	0602 1002	223,31
0611 07	301036555442	KAMAL — MOHAMED	CL MARQUES DE LOS VE	30800	LORCA	02 30 2003	20868727	0702 1202	446,62
0611 07	301036571812	ALAMI — MOHAMED	CL RAFAEL MENDEZ 8	30800	LORCA	02 30 2003	20875595	0902 1202	148,87
0611 07	301036586461	FAHIR — HASSAN	CL SAN JOSE ARTESANO	30550	ABARAN	02 30 2003	19655217	1102 1202	148,87
0611 07	301036629103	ES SARHANI — AHMED	ZZ RAMONETE	30876	RAMONETE	02 30 2003	20872666	0702 1102	148,87
0611 07	301036650826	GASSOUS — CHEGUDALI	CL VELASCO 8	30006	PUENTE TOCIN	02 30 2003	18508189	0602 1202	521,05

REG.	T./IDENTIF.	RAZON SOCIAL/NOMBRE	DIRECCION	C.P.	POBLACION	TD NUM.RECLAMACION	PERIODO	IMPORTE
0611 07	301036651836	AMARA — HICHAM	ZZ TIENDA COMESTIBLE	30876	RAMONETE	02 30 2003 20885396	0802 1202	372,18
0611 07	301036675276	SAHIH — SALAH	CL CRUZ DE SAN PEDRO	30800	LORCA	02 30 2003 20872161	1002 1102	148,87
0611 07	301036704679	ZIZINE — ABDELHADI	CL MENENDEZ PELAYO,	30740	SAN PEDRO DE	02 30 2003 22006556	0702 1202	372,18
0611 07	301036710440	SANIA — MOHAMMED	CL ESCRITOR ALFONSO	30800	LORCA	02 30 2003 20878528	1002 1102	148,87
0611 07	301036721756	PONCE ORTIZ PATRICIO GAB	CL ELLO EDIF.ELLO 4	30530	CIEZA	02 30 2003 19653904	0802 1202	223,31
0611 07	301036801881	BERNIA — ALDELHADI	CL MORERICAS 16	30530	CIEZA	02 30 2003 19654409	0802 1202	372,18
0611 07	301036822190	AMRDUS — AHMED	CT GRANADA 59	30800	LORCA	02 30 2003 20876508	0802 1002	148,87
0611 07	301036843008	KOSTYOK — NATALIYA	AL CERVANTES,ED.ORIO	30800	LORCA	02 30 2003 22007970	1102 1202	94,28
0611 07	301036854930	SARIH — ABDELMAJID	ZZ RAMONETE,COMESTIB	30876	RAMONETE	02 30 2003 20874383	0802 1202	372,18
0611 07	301036866549	GHARDA — MUSTAPHA	CL RIO EBRO, 1	30006	MURCIA	02 30 2003 18503543	1102 1202	148,87
0611 07	301036896053	MAAROUF — ABDERRAZZAK	CL CAMINO DE CIEZA 3	30550	ABARAN	02 30 2003 19152433	0702 1202	372,18
0611 07	301036896558	IGHZANNE — HASSAN	CL CAñADA DE SEPULCR	30800	LORCA	02 30 2003 20829927	0802 1202	372,18
0611 07	301036900396	ALVAREZ PALOMEQUE BRAULI	CL JERONIMO SANTA FE	30800	LORCA	02 30 2003 20830331	0902 1202	223,31
0611 07	301036904238	JARAMILLO PUCHA VIRGINIA	AV JUAN CARLOS I 47	30800	LORCA	02 30 2003 20830230	0902 1202	297,74
0611 07	301036914645	GMARA — MOHAMED	AL CERVANTES 86	30800	LORCA	02 30 2003 20829018	0702 1202	223,31
0611 07	301036916160	TORRES ARMIJOS EMERITA D	CL ALAMO 21	30800	LORCA	02 30 2003 20829119	1102 1202	148,87
0611 07	301036938994	BOUTCHICHE — MOHAMMED	CL LOS CALDEREROS 7	30800	LORCA	02 30 2003 21062424	1002 1202	223,31
0611 07	301036949304	AMROUSS — HAMID	AV JUAN CARLOS I	30800	LORCA	02 30 2003 20828311	0902 1202	297,74
0611 07	301036950819	FERNANDES DE CASTRO E SI	CL COLMENARICO 20	30800	LORCA	02 30 2003 20828412	0902 1202	297,74
0611 07	301036950920	FERNANDES DE ALMEIDA MAN	CL COLMENARICO 20	30800	LORCA	02 30 2003 20882669	0902 1202	297,74
0611 07	301036951021	MARQUES DA COSTA MANUEL	CL COLMENARICO 20	30800	LORCA	02 30 2003 20828109	0902 1202	297,74
0611 07	301036997396	EL BODALI — SABRI	ZZ CASA CARRASCO	30815	MARCHENA	02 30 2003 20832048	1002 1202	223,31
0611 07	301037010029	ROJAS ARIAS ROMEL EDUARD	CL DIEGO ABELLAN 20	30520	JUMILLA	02 30 2003 19153948	0902 1202	297,74
0611 07	301037024072	YAMANI — CHERKAOUI	BO LOS ANGELES,CL PI	30800	LORCA	02 30 2003 20832149	0902 1202	297,74
0611 07	301037066815	ECHARIFI — EL MOSTAFA	CL ARCAS MECAS 7	30800	LORCA	02 30 2003 20832654	1102 1202	148,87
0611 07	301037104504	NAWECH VINZA MASHUMAR ED	CM LA SALUD	30816	HOYA LA	02 30 2003 20834169	0902 1202	297,74
0611 07	301037107736	OLAYA GUERRERO ROSARIO E	CL FUENTE ALAMO 4	30800	LORCA	02 30 2003 20834674	0902 1202	148,87
0611 07	301037119254	ROJO LUCAS FRANCISCO JAV	ZZ PARADOR DE LOS SE	30800	TIATA	02 30 2003 20835381	1102 1202	148,87
0611 07	301037146839	SOFI — MUSTAPHA	CT AGUILAS,LA BASCUL	30800	LORCA	02 30 2003 20834977	1102 1202	148,87
0611 07	301037177454	EDDAOUI — MOHAMED	AL CERVANTES 86	30800	LORCA	02 30 2003 20831442	0902 1202	297,74
0611 07	301037184528	ZARUMA MOROCHO MARIA JES	CL VIRIATO 2	30520	JUMILLA	02 30 2003 19151726	0902 1202	297,74
0611 07	301037207059	ROMERO GIMENEZ MANUEL	AV JUAN CARLOS I 11	30800	LORCA	02 30 2003 20854074	1102 1202	148,87
0611 07	301037211406	ZORGANE — FATIMA	CL VENUS 13	30880	AGUILAS	02 30 2003 20853973	1102 1202	148,87
0611 07	301037235957	BERNAL BELMONTE JUAN FRA	CL MAYOR LA PARROQUI	30800	LORCA	02 30 2003 20854579	1002 1202	223,31
0611 07	301037301736	JABIR — JAOUAD	AL CERVANTES 86	30800	LORCA	02 30 2003 20851953	1002 1202	223,31
0611 07	301037342455	CARDOSO SILVA MANUEL	CL COLMENARICO 20	30800	LORCA	02 30 2003 20883982	0902 1202	297,74
0611 07	301037385501	EL YASSAMI — SAID	CL JERONIMO STA.FE 5	30800	LORCA	02 30 2003 20850943	1002 1202	223,31
0611 07	301037413284	MASKAOUI — ABDELMJID	CL LA IGLESIA, 5	30395	PUEBLA LA	02 30 2003 19101004	1102 1202	138,95
0611 07	301037418641	GHDAIGA — BENAISSA	CL ESTANCO, S/N	30333	CUEVAS DE RE	02 30 2003 19100701	0802 1102	297,74
0611 07	301037463707	CORDERO CORDERO JOSE DAN	AL CERVANTES 167	30800	LORCA	02 30 2003 20883780	1002 1202	223,31
0611 07	301037482093	FATIH — SLIMAN	CL DEL HOYO 41	30530	CIEZA	02 30 2003 19643291	1002 1202	223,31
0611 07	301037484723	BOUCHNAFA — LAKHDAR	CT HINOJAR, S/N	30816	HOYA LA	02 30 2003 20849832	1002 1202	223,31
0611 07	301037500180	DELGADO PICHAZACA SEGUND	PZ LOS GATOS 5	30520	JUMILLA	02 30 2003 19646123	1102 1202	148,87
0611 07	301037503719	AISSAOUI — AHMED	ZZ RAMONETE	30876	RAMONETE	02 30 2003 20855589	1102 1202	148,87
0611 07	301037526654	NAZIH — YOUSSEF	CL MARTE,-SAN PIO X	30010	MURCIA	02 30 2003 18511627	1002 1202	223,31
0611 07	301037536354	RODRIGUES DE SA SERGIO A	CL COLMENARICO 20	30800	LORCA	02 30 2003 20859532	1002 1202	223,31
0611 07	301037536455	RODRIGUES DE SA MANUEL F	CL COLMENARICO-CTRA.	30800	LORCA	02 30 2003 20859633	1002 1202	223,31
0611 07	301037536556	DA ROCHA CARDOSO ANTONIO	CL COLMENARICO 20	30800	LORCA	02 30 2003 20859734	1002 1202	223,31
0611 07	301037539889	JABRANE — SAID	CL CAVA	30876	RAMONETE	02 30 2003 20886511	1002 1102	148,87
0611 07	301037547266	CAMPOVERDE VACA DARWIN I	CL CORREDERA 64	30800	LORCA	02 30 2003 20858522	1002 1202	223,31
0611 07	301037562323	EL JAAFARI — NORDDINE	ZZ CASA CARRASCO	30800	MARCHENA	02 30 2003 20858320	1102 1202	129,02
0611 07	301037569090	KARBACH — MUSTAPHA	AV JUAN CARLOS I 43	30800	LORCA	02 30 2003 20857613	1102 1202	148,87
0611 07	301037569595	XAVIER RODRIGUEZ MANUEL	CL COLMENARICO 20	30800	LORCA	02 30 2003 20857714	1002 1202	223,31
0611 07	301037580814	NAZI — RACHID	CL BADALONA 1	30520	JUMILLA	02 30 2003 19649456	1002 1202	223,31
0611 07	301037585763	MUÑOZ MALDONADO RAMON	CL GILANDARIO CT. E	30010	MURCIA	02 30 2003 21239145	1102 1202	148,87
0611 07	301037603648	SUAREZ GOMEZ ALEXANDER F	CL OBISPO ALBURQUERQ	30800	LORCA	02 30 2003 20857108	1102 1202	148,87

REG.	T./IDENTIF.	RAZON SOCIAL/NOMBRE	DIRECCION	C.P.	POBLACION	TD	NUM.RECLAMACION	PERIODO	IMPORTE
0611 07	301037603850	LOUTAOUI — HASSAN	CL RAFAEL MENDEZ 8	30800	LORCA	02 30 2003	20857209	1002 1202	223,31
0611 07	301037676295	ELAZZOUZI — ABDELLATIF	ZZ CASA CARRASCO	30800	MARCHENA	02 30 2003	20862764	1102 1202	119,10
0611 07	301037720452	SAADOUNE — RAMDANE	CL LAS CAñADAS	30849	MU OCES LOS	02 30 2003	19091708	1102 1202	148,87
0611 07	301037730657	HAMDAOUI — ABDELHADI	CL MAYOR DE SANTA MA	30800	LORCA	02 30 2003	20860542	1102 1202	131,51
0611 07	301037752077	SOLTAWI — MUSTAPHA	CL GRAN VIA 13	30530	CIEZA	02 30 2003	19642382	1102 1202	148,87
0611 07	301037809368	CHOUKRI — TAYEB	CL SAN ROQUE 13	30320	FUENTE ALAMO	02 30 2003	19105650	1102 1202	99,25
0611 07	301037827758	EL JIRRARI — CHOUAIB	CL SAN JOAQUIN 2	30530	CIEZA	02 30 2003	19641776	1102 1202	133,98
0611 07	301037828162	EL AMMOURI — EL HOUSSI	CL BURGOS, 4	30730	SAN JAVIER	02 30 2003	21981496	1102 1202	119,10
0611 07	301037876258	AITMHAND — ABDELKADER	CL VENTA DEL PORVENI	30816	HOYA LA	02 30 2003	20845182	1102 1202	101,72
0611 07	301037876864	BOUKNAITIR — AHMED	ZZ RAMONETE.TIENDA	30876	RAMONETE	02 30 2003	20848014	1102 1202	104,21
0611 07	301037878480	MOKHTAR — LITIM	LG LA PACHECA 17	30740	SAN PEDRO DE	02 30 2003	21979779	1102 1202	114,13
0611 07	301037888483	SOLANO JUMBO LILIANA EVE	AV CERVANTES,URB LA	30800	LORCA	02 30 2003	20847812	1102 1202	101,72
0611 07	301037919809	BOURIAN — MOHAMED	AV DE MURCIA	30333	CUEVAS DE RE	02 30 2003	19106862	1102 1202	99,25
0611 07	301038038229	BOUMEDIEN — SAGHIRI	CL SAN ROQUE 9	30320	FUENTE ALAMO	02 30 2003	19108579	1002 1202	161,28
0611 07	301038041663	MAYOR JAEN JOSE DAVID	CL CAMPOS 13	30170	MULA	02 30 2003	19640463	1102 1202	148,87
0611 07	311010198607	EL HASSOUNY — MOHAMED	PZ DEL RELOJ 6	30564	LORQUI	02 30 2003	19646729	0102 1202	446,62
0611 07	351023331228	PINILLOS ANGULO JORGE AN	CL JERONIMO SANTA FE	30800	LORCA	02 30 2003	22012014	1102 1202	114,13
0611 07	371007367218	VIDAL VALENTIN HILARIO T	PJ LOS PAGANES 5	30333	ALMAGROS LO	02 30 2003	18739272	0402 1202	176,16
0611 07	371010343502	EL IMANE — ALLAL SAAD	LG RAMONETE	30876	RAMONETE	02 30 2003	20740910	0102 1202	818,80
0611 07	371010670470	IOAN ROSCA MIHAI	LG LOMA DE ARRIBA, 5	30740	SAN PEDRO DE	02 30 2003	22012620	0102 0202	148,87
0611 07	381021596795	DURAN JUCA BETTY JACQUEL	ZZ GRUPO SAN ANTONIO	30320	FUENTE ALAMO	02 30 2003	18515061	0102 1202	893,23
0611 07	391001045210	ABDELMOULI — MY MILOUD	ZZ RAMONETE	30876	RAMONETE	02 30 2003	19681687	0102 1202	893,23
0611 07	391013266196	MACHUCA CALAPIÑA MARIA G	CL ROMANO I 3	30800	LORCA	02 30 2003	19681889	0102 1202	446,62
0611 07	391013882148	JIMENEZ CALVA LORGIA LUC	CL ABEN HALAJ 7	30800	LORCA	02 30 2003	19681990	1102 1202	148,87
0611 07	401003774530	TOMOV — VELIZAR TOMOV	CT PINATAR, 65	30740	SAN PEDRO DE	02 30 2003	18514758	0102 1202	893,23
0611 07	410092470819	ESPINAR CALVO LUIS	CL PRIMAVERA-ED.CAP.	30870	MAZARRON	02 30 2003	20887016	0402 1202	446,62
0611 07	410137393337	FAOUZI — ABDELLAH	CL GRAN VIA 24	30180	BULLAS	02 30 2003	19155362	0502 1202	595,49
0611 07	410152229788	GOMEZ GUILLEN DOLORES	CL CALVARIO VIEJO 20	30800	LORCA	02 30 2003	20888935	0502 1102	468,95
0611 07	411006656929	CEPEDA AGUILAR VICTOR MA	CL MARTIN PIñERO 1	30800	LORCA	02 30 2003	19822945	0102 1202	893,23
0611 07	411020861365	CRUZ SUAREZ MERCEDES	CL JERONIMO SANTA FE	30800	LORCA	02 30 2003	19662590	0402 1202	669,92
0611 07	411030425363	REY GARCIA MARIA ROCIO	ZZ RAMONETE	30876	RAMONETE	02 30 2003	19662287	0102 1202	893,23
0611 07	421001883503	QUINTEROS SINCHE GONZALO	CL PEREZ DE HITA 8	30800	LORCA	02 30 2003	20112329	0102 1202	893,23
0611 07	431010420291	GHADDARI — FATIHA	CL ANTONIO MANZANERA	30880	AGUILAS	02 30 2003	20111622	0102 0302	223,31
0611 07	431015856840	AREVALO NIETO BERTHA JUD	CL COLMENARICO 20	30800	LORCA	02 30 2003	20892369	0202 0602	372,18
0611 07	440016817725	ZAFRA MOLINA ANTONIO	CL VENTAS PATAS S/N	30550	ABARAN	02 30 2003	19414737	0102 0202	148,87
0611 07	450045777456	ROBLEDO CASADO FELIX	AV FUERZAS ARMADAS	30800	LORCA	02 30 2003	20891258	0102 1202	893,23
0611 07	451000414509	BOUDLAL — ABDELKADER	CL SAN DIEGO, FRENTE	30800	LORCA	02 30 2003	20891157	0102 1202	893,23
0611 07	451012988840	OUANOUCHE — HAMID	CL PIZARRO 9	30880	AGUILAS	02 30 2003	20890955	0502 1202	148,87
0611 07	451013006018	GUAMAN OROZCO WILMER GUS	CL FERNANDEZ CABALLE	30320	FUENTE ALAMO	02 30 2003	18657026	0802 1202	372,18
0611 07	451013899024	BRICEÑO TORRES KLEVER RO	PZ TEMPLARIUS 4	30400	CARAVACA DE	02 30 2003	20891763	0102 1202	893,23
0611 07	451015786379	ZEGHBOUR — ABDERRAZIK	ZZ CAñADA DE ANIMAS	30800	LORCA	02 30 2003	20892470	0802 1202	223,31
0611 07	460194869667	ARROUB — AHMED	CN VIEJO DEL PUERTO	30800	LORCA	02 30 2003	19682701	1102 1202	148,87
0611 07	461052729320	HAMDAOUI — KOUIDER	ZZ ESTANCO CUEVAS RE	30320	FUENTE ALAMO	02 30 2003	18733818	0102 1202	818,80
0611 07	461054341540	ENNACIRI — MOHAMMED	AV JUAN CARLOS I 3	30800	LORCA	02 30 2003	20893682	0102 1202	384,59
0611 07	461057181721	BOUALEM — HABIB	CL PINTOR VILLANUEVA	30800	LORCA	02 30 2003	20729186	0802 1202	297,74
0611 07	471011804293	ESSAHLI — TARIK	CL CM.DE LA FUENTE 1	30530	CIEZA	02 30 2003	19124040	0202 0702	446,62
0611 07	471012056493	RIVAS BETANCOURT EDUARDO	CL CONQUISTA 8	30800	LORCA	02 30 2003	19661580	0502 1202	595,49
0611 07	471012056695	CHAVEZ PINEDA DE BRITO D	CL CONQUISTA 8	30800	LORCA	02 30 2003	19661681	0502 1202	521,05
0611 07	471012186435	MOUBDI — ABAELLATIF	CM DE LA FUENTE 15	30530	CIEZA	02 30 2003	19128484	0302 0702	372,18
0611 07	471012862809	YOUNES — ABDERREZZAK	CL RIO GUADALENTIN 1	30800	LORCA	02 30 2003	19660671	0902 1202	297,74
0611 07	471013380646	TANANI — RACHID	AL CERVANTES, LA ISL	30800	LORCA	02 30 2003	19660570	1102 1202	99,25
0611 07	471013380848	LAACHANI — MEHDI	AL CERVANTES 13	30800	LORCA	02 30 2003	19660469	0902 1202	297,74
0611 07	480065006631	LIZARTE CORRAL JOSE RAMO	ZZ CASAS NUEVAS	30332	BALSAPINTADA	03 30 2003	18516980	0102 1202	893,23
0611 07	480085549009	RODRIGUEZ PLAZA ROSA	CL CARIDAD, 139	30740	SAN PEDRO DE	02 30 2003	21381817	0202 0902	372,18
0611 07	501016205318	PADANA — SELLE	CL ROSALES P.NUEVO 1	30520	JUMILLA	02 30 2003	19659358	0102 1202	893,23
0611 07	501016214109	GUEYE — BABACAR	CL LOS ROSALES 16	30520	JUMILLA	02 30 2003	19659257	0102 1202	496,24

REG.	T./IDENTIF.	RAZON SOCIAL/NOMBRE	DIRECCION	C.P.	POBLACION	TD	NUM.RECLAMACION	PERIODO	IMPORTE
0611 07	501017174005	BETTAHAR — MOSTEFA	CL ANTON TOBALO 89	30565	TORRES DE CO	02 30 2003	21075457	0902 1202	297,74
0611 07	501018669926	SECK — THIERNO	CL RIO TAJO 20	30565	TORRES DE CO	02 30 2003	21074851	0402 1102	392,03
0611 07	501019013769	BENYAHA — REDA	CL LUIS DE PERALTA 4	30800	LORCA	02 30 2003	20894086	0102 1202	893,23
0611 07	501019949720	LAAMIME — BENAISSA	LG FINCA DE CARLOS,	30740	PAGAN LO	02 30 2003	18298934	0102 1202	342,41
0611 07	501024994528	GUALAN AVILA MARIA NARCI	CL TENIENTE FLOMESTA	30420	CALASPARRA	02 30 2003	22024441	0902 1202	223,31
0613 10	30007567347	S A T N 5118 HERRADA TOL	ZZ PS ASUNCION 9	30520	JUMILLA	03 30 2003	25796933	0703 0703	118,81
0613 10	30010623251	SERRA ALEMAN RAFAEL	PL ROMEA 1	30001	MURCIA	03 30 2003	23752859	0503 0503	286,76
0613 10	30010623251	SERRA ALEMAN RAFAEL	PL ROMEA 1	30001	MURCIA	03 30 2003	24779847	0603 0603	276,18
0613 10	30100110618	JOSE ANTONIO LUCAS LUCAS	CL GENERAL PRIM, 13	30530	CIEZA	03 30 2003	23756600	0503 0503	572,84
0613 10	30107420879	AGRICOLAS LOS CARAVAQUEñ	CL RIO DE LA PLATA,	30700	TORRE PACHEC	03 30 2003	23913012	0503 0503	12.317,33
0613 10	30107420879	AGRICOLAS LOS CARAVAQUEñ	CL RIO DE LA PLATA,	30700	TORRE PACHEC	03 30 2003	24935956	0603 0603	6.842,92
0613 10	30108307522	EXPLOTACIONES AGRICOLAS	ZZ EL CHAPARRAL FINC	30430	CEHEGIN	03 30 2003	26064590	0703 0703	742,18
0613 10	30110735855	LOMAS DE BLANCA, S.C.L.	CL VENTA DEL OLIVO,	30520	JUMILLA	03 30 2003	25134202	0603 0603	3.166,09
REGIMEN 07 REGIMEN ESPECIAL AGRARIO CUENTA PROPIA									
0721 07	30036037655	MAYOR SERRANO FELIPE	CL CAMPO 13	30170	MULA	03 30 2003	22041013	1002 1002	154,54
0721 07	80429112767	SANCHEZ RODRIGUEZ FRANCI	CL GRAN VIA 49	30430	CEHEGIN	03 30 2003	22064756	0602 0602	154,54
0721 07	300039108025	LOPEZ JIMENEZ ANTONIO	CL ISIDIRO DE LA CIE	30880	AGUILAS	02 30 2003	22054955	0102 1202	1.854,43
0721 07	300042179790	MORENO BAÑO JOSEFA	CL REYES CATOLICOS 3	30530	CIEZA	02 30 2003	22044144	0202 0702	927,22
0721 07	300059468931	LOPEZ MECA JOSE	CL JUAN GRAY 1	30880	AGUILAS	02 30 2003	22057177	0102 1202	1.854,43
0721 07	300066949550	LOPEZ SANCHEZ ENCARNACIO	CL JUAN GRAY 1	30880	AGUILAS	02 30 2003	22052935	0102 1202	1.854,43
0721 07	300067594905	MOYA GARRO JULIAN	ZZ DIP LA HOYA	30816	LORCA	03 30 2003	22053339	0402 0402	135,95
0721 07	300077789096	ALONSO LOPEZ ANTONIO	ZZ DIP.RAMONETE	30876	RAMONETE	03 30 2003	22072941	0202 0202	135,95
0721 07	300080448011	MARTINEZ TORRES JOSE	CL SAN ISIDRO 38	30800	LORCA	02 30 2003	22029087	0102 1202	1.854,43
0721 07	300084602540	NICOLAS HERNANDEZ ENRIQU	CL SALZILLO 3	30006	PUENTE TOCIN	03 30 2003	22027976	0502 0502	154,54
0721 07	300092796212	HERNANDEZ PEREZ JUANA	CL DOCTOR FLEMING 1	30880	AGUILAS	02 30 2003	22079106	0502 1202	1.236,29
0721 07	301000483970	EL SALHI — MOSTAFA	CL MUñOZ DELGADO, 43	30740	SAN PEDRO DE	02 30 2003	22097088	0102 1202	1.854,43
0721 07	301003821982	MARTINEZ PASCUAL MANUEL	CL LA VIA 6	30520	JUMILLA	02 30 2003	22036060	0302 1202	1.545,36
0721 07	301012556632	MARIN ZAMORA MAGDALENA	CL CARRASQUILLA	30530	ASCOY	02 30 2003	22038787	1202 1202	154,54
0721 07	301023936853	MARTINEZ ROBLES MARIA JO	CL RIO ESLA 12	30700	TORRE PACHEC	02 30 2003	22093755	0102 1002	772,68
REGIMEN 08 REGIMEN ESPECIAL DEL MAR									
0814 10	30108967930	MIGUEL VILLENA VALLESPI	CL GENERAL TRUCHARTE	30740	SAN PEDRO DE	03 30 2003	25001129	0603 0603	440,64
DIRECCION PROVINCIAL DE ALAVA									
REGIMEN 06 R. ESPECIAL AGRARIO CUENTA AJENA									
0611 07	11008871217	FERNANDES DUARTE ANTONIO	CT EL ALBUJON, EL PO	30816	MURCIA	02 01 2003	11500228	1002 1002	74,44
DIRECCION PROVINCIAL DE ALBACETE									
REGIMEN 05 R.E. TRABAJADORES CTA. PROP. O AUTONOMOS									
0521 07	300091935437	SANMARTIN SOLER SALVADOR	CL MAYOR 20	30310	BARREROS LO	02 02 2003	13510687	0603 0603	251,54
REGIMEN 06 R. ESPECIAL AGRARIO CUENTA AJENA									
0611 07	21008271821	DIOSA LONDONO DIEGO ALBE	PO ROSALES 44	30500	MOLINA DE SE	02 02 2003	12456724	0702 0802	148,87
0611 07	21008617785	VALENCIA RODAS JOSE HUGO	CL VIRGEN DE LORETE	30740	SAN PEDRO DE	02 02 2003	12313850	0702 1202	277,90
0611 07	21010034288	POP — AUGUSTIN	AV GENERALISIMO, ED.	30740	PAGAN LO	03 02 2003	12495726	0402 0502	148,87
0611 07	21010215255	VACA AVILA MEIKE LEOPOLD	CL ALVARO MARTINEZ 2	30520	JUMILLA	02 02 2003	12383770	0102 0902	669,92
0611 07	21010352368	BENCHRIFI — ABDERRAHIM	AV JOSE JIMENEZ RUAN	30880	AGUILAS	02 02 2003	12354165	0602 1202	506,16
0611 07	21011012170	ABIDE — AZIZ	CL ARANDA 13	30540	BLANCA	02 02 2003	12360128	0602 1102	446,62

REG.	T./IDENTIF.	RAZON SOCIAL/NOMBRE	DIRECCION	C.P.	POBLACION	TD NUM.RECLAMACION	PERIODO	IMPORTE
0611 07	21011297009	HABBOUTI — ABDERRAFIK	CL JERONIMO SANTA FE	30800	LORCA	02 02 2003 12582218	0902 1002	148,87
0611 07	21011497675	ILIE — ZAHARINA	CL FOINTE DEL PINO 3	30520	JUMILLA	02 02 2003 12580295	1002 1202	223,31
0611 07	211019238262	HANI — SAID	CL ERCIDAS 7	30120	PALMAR EL	02 02 2003 12292935	1002 1202	186,10
0611 07	301013559772	MOSTAPHA — MOUHAD	CL UGEJAR 19	30800	LORCA	02 02 2003 12560390	0102 0802	297,74
0611 07	301035154093	PADILLA LINCANGO LUIS HU	CL ANGEL ROMERO 11	30150	SANTO ANGEL	02 02 2003 12365986	0502 1202	516,10
0611 07	461059021990	KOUBIDA — SALAH	AV JOSE JIMENEZ RUAN	30880	AGUILAS	02 02 2003 12343657	0102 1002	521,05

DIRECCION PROVINCIAL DE ALICANTE

REGIMEN 01 REGIMEN GENERAL

0111 10	3106717010	CONTRATAS OESTE,S.L.	CL COLLADO 14	30588	ZENETA	04 03 2002 5461261	1102 1102	300,52
0111 10	3106717010	CONTRATAS OESTE,S.L.	CL COLLADO 14	30588	ZENETA	03 03 2003 25088784	0503 0503	6.836,17
0111 10	3107817857	SIMON SORIA JOSE	CL VALENCIA 11	30520	JUMILLA	03 03 2003 26525596	0603 0603	6.547,30
0111 10	3107817857	SIMON SORIA JOSE	CL VALENCIA 11	30520	JUMILLA	02 03 2003 28413460	0303 0503	26.288,15
0111 10	3112861150	OSEYCO 2641, S.L.	CL RIO GUADALENTIN 2	30151	SANTO ANGEL	03 03 2003 26718182	0603 0603	23.580,92
0111 10	3113155685	CONSTRUCCIONES Y ESTRUCT	CL CALLEJON DE LOS F	30530	CIEZA	03 03 2003 26737481	0603 0603	1.064,80
0111 10	3113155685	CONSTRUCCIONES Y ESTRUCT	CL CALLEJON DE LOS F	30530	CIEZA	03 03 2003 26737582	0603 0703	172,54
0111 10	3113190849	CONSTRUCCIONES TORRE ASC	CL ESCULTOR SALZILLO	30530	CIEZA	03 03 2003 26740717	0603 0603	2.123,56
0111 10	3114294124	SISOCONS, S.L.	AV REYES CATOLICOS 5	30520	JUMILLA	03 03 2003 26830239	0603 0603	9.149,70

REGIMEN 05 R.E. TRABAJADORES CTA. PROP. O AUTONOMOS

0521 07	30099723411	PEREZ BELMONTE JOSE JESU	CL DR.MARANON 25	30130	BENIEL	02 03 2003 27681314	0603 0603	251,54
0521 07	31041441963	FERNANDEZ HERNANDEZ ANTO	CL SAN CRISPIN, 1	30202	CARTAGENA	02 03 2003 29608984	0703 0703	251,54
0521 07	140056749037	GALVEZ FERNANDEZ EULALIO	RL LOS ANGELES, 61	30163	ESPARRAGAL	02 03 2003 29792981	0703 0703	251,54
0521 07	300060057395	ARTERO PARRA JOSE ANTONI	CL ANCHA, 1	30500	MOLINA DE SE	02 03 2003 29815415	0703 0703	251,54
0521 07	300076564472	MARMOL MARTINEZ GABRIEL	CL SEVERO OCHOA 28	30001	MURCIA	02 03 2003 29087511	0703 0703	251,54
0521 07	300077449192	ARMINANA MARTINI FRANCIS	CL TORRE DE ROMO 21	30002	MURCIA	02 03 2003 29811775	0703 0703	251,54
0521 07	300078524882	TAMBOLEO TERUEL ANTONIO	CL DR. SEVERO OCHOA,	30730	SAN JAVIER	02 03 2003 27550867	0603 0603	251,54
0521 07	300078632390	VILLAR PAYA MARIA CONCEP	CL ENRIQUE VILLAR BA	30008	MURCIA	03 03 2003 29811573	0703 0703	251,54
0521 07	300085579513	VERA SANCHEZ MARIANO	CL GERONA 4	30730	SAN JAVIER	02 03 2003 27654739	0603 0603	251,54
0521 07	301000044541	KADDOURI — M HAMMED	CL ESTACION 22	30500	MOLINA DE SE	02 03 2003 29803590	0703 0703	251,54

REGIMEN 06 R. ESPECIAL AGRARIO CUENTA AJENA

0611 07	30112354932	BAHADI — BOUCHNAFA	CL LA HOYA	30800	LORCA	02 03 2003 22416537	0202 1202	595,49
0611 07	31011387929	EL BEGHDADI — EL MOKHT	CL ROSARIO 48	30140	SANTOMERA	02 03 2003 22457357	0102 1202	893,23
0611 07	31018477013	KHALLATI — MUSTAPHA	CL ALFONSO EL SABIO	30500	MOLINA DE SE	02 03 2003 22436038	0102 1102	798,95
0611 07	31034386427	KADRAOUI — BENACHOUR	CL AZORES 8	30700	TORRE PACHEC	02 03 2003 22467360	0102 1202	893,23
0611 07	31035293072	SAJID — HICHAM	ZZ LA ESCUCHA,LOS AB	30813	LORCA	02 03 2003 22448768	0102 0502	223,31
0611 07	31039621494	NOUALI — CHAKIB	CL GENERAL TRUCHARTE	30740	SAN PEDRO DE	03 03 2003 22524853	0802 1202	223,31
0611 07	31039896936	LAHROURI — KARIM	CL RIO JUCAR S/N	30700	TORRE PACHEC	02 03 2003 22118261	0302 1202	669,92
0611 07	31040310804	ASSMAN — NOUREDDINE	CL SANTA MATILDE 14	30140	SANTOMERA	02 03 2003 22255677	0102 0702	297,74
0611 07	31041281410	RIMALI — MUSTAPHA	CL JOSE PLANES 4	30562	CIEZA	02 03 2003 22272956	0402 1202	669,92
0611 07	301013415080	MAATAOUI — OULAID	CL CARTAGENA 15	30850	TOTANA	02 03 2003 22302460	0102 1202	692,26
0611 07	301014807638	ELZZAKRAOUI — MOSTAPHA	CL DIEGO HERNANDEZ 3	30002	MURCIA	02 03 2003 22607002	0202 1202	372,18
0611 07	301018558609	BAYAD — TOUHAMI	LG LOS SAEZ DE TARQU	30730	SAN JAVIER	02 03 2003 21686310	0402 0902	446,62
0611 07	301019893367	LOPEZ SAURA ESTHER	CL LA MERCED, 12	30001	MURCIA	02 03 2003 22609123	0102 1202	893,23
0611 07	301027800685	VARGAS AGUILAR DARWIN FA	CL PIO BAROJA 2	30154	VALLADOLISES	02 03 2003 22107046	0602 1202	521,05
0611 07	301031758083	JIBRIL — SADIKU	CL LA PAZ 9	30203	CARTAGENA	02 03 2003 21804528	0302 0402	148,87
0611 07	301032769816	SILVA DELGADO YUDY YOLAN	CL GRANADA 81	30008	MURCIA	02 03 2003 21641244	0802 1202	372,18
0611 07	301035128734	TORRALBA MARTINEZ MARIA	CL AoSEGURA SANCHEZ(	30100	MURCIA	02 03 2003 22110581	0702 1202	223,31
0611 07	301035245033	PALAZON PEREZ MIGUEL	CL LA ALBARDA 20	30500	MOLINA DE SE	02 03 2003 22110783	1102 1202	148,87
0611 07	301035349814	BAKDID — ABDELKADER	CL VILLALBA LARGA, 3	30202	CARTAGENA	02 03 2003 22312665	1102 1202	138,95
0611 07	301037502507	LANAYA — BOUCHAIB	CL ROSALEDA 6	30530	CIEZA	02 03 2003 22310039	1102 1202	148,87

REG.	T./IDENTIF.	RAZON SOCIAL/NOMBRE	DIRECCION	C.P.	POBLACION	TD NUM.RECLAMACION	PERIODO	IMPORTE
DIRECCION PROVINCIAL DE ALMERIA								
REGIMEN 01 REGIMEN GENERAL								
0111 10	4105224195	OBRAS FRANRUFER, S.L.	CM VIEJO 23	30816	HOYA LA	03 04 2003 13727694	0303 0303	22.302,78
0111 10	4004345611	PINTURAS INDUSTRIALES PA	CL HERRERIAS 19	30800	LORCA	03 04 2003 17214442	0503 0503	460,15
0111 10	4104945222	PEREZ QUINONERO DOMINGO	LG DIPUTACION PULGAR	30800	PULGARA	03 04 2003 17367420	0503 0503	6.572,95
0111 10	4104995439	NAVARRO TERRONES PASCUAL	CL SOL 2	30890	PUERTO LUMBR	02 04 2003 18444120	0703 0703	760,75
0111 10	4105780634	GIL HERNANDEZ MANUEL	CL AGUILA 17	30880	AGUILAS	03 04 2003 17420162	0503 0503	4.156,99
0111 10	4105978068	MOYA ROSADO DE SALAZAR E	CL ISAAC PERAL 19	30880	AGUILAS	02 04 2003 18510606	0703 0703	2.846,64
REGIMEN 05 R.E. TRABAJADORES CTA. PROP. O AUTONOMOS								
0521 07	41001715090	FERNANDEZ FUENTES ANTONI	CL CASICAS-DUPLEZ J	30800	LORCA	02 04 2003 18235669	0603 0603	251,54
0521 07	41003396123	CRUZ CAICEDO JOSE CARLOS	CL NUnEZ DE BALBOA 3	30560	ALGUAZAS	02 04 2003 17995900	0603 0603	251,54
0521 07	300078189527	CANOVAS LOPEZ JUAN	CN DEL DUENDE 33	30816	HOYA LA	02 04 2003 18241531	0603 0603	251,54
0521 07	301034099726	MULERO CAZORLA DANIEL	UR CASICA VERDE 21	30880	AGUILAS	02 04 2003 18194142	0603 0603	251,54
DIRECCION PROVINCIAL DE BADAJOZ								
REGIMEN 06 R. ESPECIAL AGRARIO CUENTA AJENA								
0611 07	61006958314	BOJEKHROUT — MOHAMMED	CL RECESVINTO MONTIJ	30880	AGUILAS	02 06 2003 14117584	0502 1202	446,62
DIRECCION PROVINCIAL DE BURGOS								
REGIMEN 06 R. ESPECIAL AGRARIO CUENTA AJENA								
0611 07	390054902054	IGLESIAS ARANZANA DIMAS	CL SAN CRISTOBAL LA	30202	CARTAGENA	02 09 2003 11621255	0302 1202	744,36
DIRECCION PROVINCIAL DE CACERES								
REGIMEN 06 R. ESPECIAL AGRARIO CUENTA AJENA								
0611 07	101000153694	BELMOKADDEM — HASSANE	AV ALAMEDA DE COLON	30530	CIEZA	02 10 2003 12749523	0102 0902	297,74
0611 07	101000434893	EL GOUAL — BAKHATTOU	CL CARTAGENA 15	30700	TORRE PACHEC	02 10 2003 12671014	1002 1202	223,31
0611 07	101005309044	LEMKHARBEK — JAOUAD	CL CASTILLEJO, 21	30205	SAN ANTONIO	02 10 2003 12436901	0102 1202	893,23
0611 07	101006736661	RADI — REDOUANE	CN SALABOSQUE 47	30152	ALJUCER	02 10 2003 12686572	1102 1202	148,87
0611 07	101006846896	LAARAJ — MOHAMMED	CL MARTIN DELGADO 1	30202	CARTAGENA	02 10 2003 12762152	0102 0702	521,05
0611 07	101007420412	BAKHTI — RAMDANE	CL CERVANTES, 1	30709	ROLDAN	02 10 2003 12678589	0202 1202	818,80
0611 07	101007807200	MOUSSAOUI — MIMOUN	CL SAN CAYETANO 25	30700	TORRE PACHEC	02 10 2003 12711531	0102 1102	669,92
0611 07	101008301492	BELARBI — SALAH	PL ANTONIO MARTIN 2	30203	CARTAGENA	02 10 2003 12713753	0102 1202	893,23
0611 07	101008309071	EL AJJANI — ABDELKARIM	CL MARTIN DELGADO 11	30202	CARTAGENA	02 10 2003 12709309	0102 1202	744,36
0611 07	101008309172	BOUROUBA — KOUIDER	CT MURCIA-CARTAGENA,	30816	MURCIA	02 10 2003 12785390	0102 1202	521,05
0611 07	101008751029	ZAYED — MUSTAPHA	CL ERMITA PEDRO MANU	30840	ALHAMA DE MU	02 10 2003 12834193	0702 1202	446,62
0611 07	300095401064	ADDADI — ABDESLAM	CL MAYOR 1	30700	TORRE PACHEC	02 10 2003 12874815	0802 1202	223,31
0611 07	301016590822	HAMRANI — REDOUANE	CL ALC. MAS GILABERT	30203	CARTAGENA	02 10 2003 12861374	0702 1202	446,62
0611 07	301025088022	JEFFALI — MOHAMMED	CL LOS ALBALADEJOS,	30700	TORRE PACHEC	02 10 2003 12617258	0102 0702	372,18
DIRECCION PROVINCIAL DE CASTELLON								
REGIMEN 06 R. ESPECIAL AGRARIO CUENTA AJENA								
0611 07	41025765333	WARDINI — NORREDINE	CL ORILLA AZARBE	30161	LLANO DE BRU	02 12 2003 13776680	0202 1202	297,74
0611 07	181038381565	EL BARNOUI — RACHID	CL ROSALIA 6	30530	CIEZA	02 12 2003 13725554	0602 1002	223,31
0611 07	301001949377	MATOUF — AHMED	CL LA ARBOLEDA 4	30564	LORQUI	02 12 2003 13499222	0102 1202	893,23

REG.	T./IDENTIF.	RAZON SOCIAL/NOMBRE	DIRECCION	C.P.	POBLACION	TD	NUM.RECLAMACION	PERIODO	IMPORTE
0611 07	301033554910	CONTENTO CONTENTO MARIAN	CL ORDONEZ, 30	30420	CALASPARRA	02 12 2003	13541557	0102 1202	553,31
0611 07	330085505684	MENENDEZ BLASON RAUL	CL PUERTO DE MASPALO	28010	MADRID	02 12 2003	13662304	1002 1202	181,13
DIRECCION PROVINCIAL DE CIUDAD REAL									
REGIMEN 06 R. ESPECIAL AGRARIO CUENTA AJENA									
0611 07	131010868106	CHIMBO MULLO ANGEL GERAR	CL SAN BASILIO, 10	30205	CARTAGENA	02 13 2003	12504095	0102 0202	148,87
0611 07	131012213978	CORREA GUALAN JUAN PABLO	CL VIRGEN DE LA CABE	30850	TOTANA	02 13 2003	12540673	0602 1202	521,05
0611 07	301026580004	KHADDAMI — ALI	CL FABIAN ESCRIBANO	30570	BENIAJAN	02 13 2003	12568157	0302 1202	744,36
0611 07	301026728433	BATTA — HASSAN	CL PENAS 82	30550	ABARAN	02 13 2003	12567551	0102 1202	595,49
0611 07	301035902613	TAHA — SAID	CL CANON, 3	30201	CARTAGENA	02 13 2003	12716283	0902 1202	297,74
DIRECCION PROVINCIAL DE GRANADA									
REGIMEN 06 R. ESPECIAL AGRARIO CUENTA AJENA									
0611 07	180069008133	FERNANDEZ HEREDIA M JOSE	DP CANADA GALLEGO	30876	MAZARRON	02 18 2003	15418822	0102 1202	893,23
0611 07	180071358866	BERMUDEZ FERNANDEZ JOSEF	CL GENERAL TRUCHARTE	30740	SAN PEDRO DE	02 18 2003	16188354	0102 1202	893,23
0611 07	281109767943	LEMA GUALPA CESAR AUGUST	CL COSTA RICA 23	30850	TOTANA	02 18 2003	15981018	0602 0802	223,31
REGIMEN 01 REGIMEN GENERAL									
0111 10	18104092831	nANDU EUROPEA,S.L.	CL MARQUEZ DE LOS VE	30008	MURCIA	02 18 2003	19101182	0703 0703	190,27
REGIMEN 05 R.E. TRABAJADORES CTA. PROP. O AUTONOMOS									
0521 07	181033246528	KANDJI — KEWE	CL CASANOVA 1	30005	MURCIA	02 18 2003	19477967	0703 0703	251,54
REGIMEN 06 R. ESPECIAL AGRARIO CUENTA AJENA									
0611 07	180051991808	REAL HIDALGO JUAN ANTONI	CL SAN VICENTE 5	30201	CARTAGENA	02 18 2003	15595846	0102 0402	297,74
0611 07	180069233859	GONZALEZ LOZANO MANUEL	PZ SAN ANTONIO 9	30700	TORRE PACHEC	03 18 2003	15416600	0102 1202	818,80
0611 07	181034046574	FLORES BLANDON ANA ISABE	CL SAN VICENTE, 4	30202	CARTAGENA	03 18 2003	16086506	0202 0402	223,31
DIRECCION PROVINCIAL DE GUIPUZCOA									
REGIMEN 06 R. ESPECIAL AGRARIO CUENTA AJENA									
0611 07	191000105753	ESSAKET — ABDELLAH	CL CAMINO TORRES AMO	30300	SAN JOSE DE	02 20 2003	13603778	0902 1202	297,74
0611 07	41021759435	MENNAH — MOHAMED	CL VILLALBA LARGA	30202	CARTAGENA	02 20 2003	13605600	0102 0602	372,18
DIRECCION PROVINCIAL DE HUELVA									
REGIMEN 06 R. ESPECIAL AGRARIO CUENTA AJENA									
0611 07	211000230609	ZANNOUTI — EL HASSANE	CL SANTA MARIA 63	30500	MOLINA DE SE	02 21 2003	13694449	0102 1202	893,23
0611 07	211019990721	ABDELGHANI — BOUZOBRA	CL PUERTA 30	30012	ERMITA DE PA	02 21 2003	14023845	0202 1202	818,80
0611 07	211020099542	GUENDOUZI — EL BACHIR	ZZ RAIGUERO ALTO 999	30850	TOTANA	02 21 2003	14026370	1002 1002	74,44
0611 07	211020964357	EL AMRAOUI — SALAH	CL JUAN DE LA CIERVA	30870	MAZARRON	02 21 2003	15166223	0602 1202	148,87
0611 07	181038908294	MATSIBORKO — LYUDMYLA	CL VICENTA BELENGUER	30007	MURCIA	02 21 2003	14398206	0202 1202	521,05
0611 07	211016845392	ER RAHALI — BENYOUNES	CL FINCA LOS VERAS.E	30200	ALGAR EL	02 21 2003	14802572	0102 1002	446,62
0611 07	211017007464	GONZALEZ VINCES EDWIN IV	CL SAN LUIS GONZAGA	30004	MURCIA	02 21 2003	14128121	0102 1202	893,23
0611 07	301019550534	AYNAOU — KOUIDER	CL SIERRA ESPUnA 4	30120	PALMAR EL	02 21 2003	14018387	0502 1202	595,49
0611 07	301026937284	AILIOAIE — CRISTINA	CL HORNO 4	30003	MURCIA	02 21 2003	14401943	1102 1202	148,87
0611 07	351023350628	QULD MAHAN MOHAMAD	CL SAN FRANCISCO 8	30202	CARTAGENA	02 21 2003	14531073	0902 1202	223,31

REG.	T./IDENTIF.	RAZON SOCIAL/NOMBRE	DIRECCION	C.P.	POBLACION	TD NUM.RECLAMACION	PERIODO	IMPORTE
DIRECCION PROVINCIAL DE HUESCA								
REGIMEN 06 R. ESPECIAL AGRARIO CUENTA AJENA								
0611 07	131010976624	GUALAN — ANGEL BELIZAR	CL TEJEROS	30320	FUENTE ALAMO	02 22 2003 11142575	0202 1202	818,80
DIRECCION PROVINCIAL DE JAEN								
REGIMEN 06 R. ESPECIAL AGRARIO CUENTA AJENA								
0611 07	21008851595	MOHAMED SALEM LARABAS	CL BEATAS, 3	30204	CARTAGENA	03 23 2003 14646333	0502 1002	223,31
0611 07	171015992668	BOUKHRISSE — MILOUD	CL MAYOR 26	30700	TORRE PACHEC	02 23 2003 13472330	0502 0702	223,31
0611 07	231026443411	HAJAJ — ZAHRA	CL GENERAL TRUCHARTE	30740	SAN PEDRO DE	02 23 2003 15224289	0102 1202	893,23
0611 07	231032053950	BOUJLIDA — MOHAMED	CL MARTOS 4	30880	AGUILAS	02 23 2003 15447187	0602 1202	521,05
0611 07	231032108514	RAHIM — MOHAMMED	CL CABEZO DE LA FUEN	30530	CIEZA	02 23 2003 15320178	0302 1202	521,05
0611 07	301030135153	DAHMANE — CHERKAOUI	ZZ LOS HERNANDEZ LA	30330	CARTAGENA	02 23 2003 13513655	0102 1202	893,23
DIRECCION PROVINCIAL DE LLEIDA								
REGIMEN 06 R. ESPECIAL AGRARIO CUENTA AJENA								
0611 07	41015866380	GUEYE — BABACAR	CL APTDO CORREOS 256	30520	JUMILLA	03 25 2003 12772685	0102 1102	372,18
0611 07	41024929315	CAMARA — MAMADOU	CL JAIME, 7	30202	CARTAGENA	02 25 2003 12722266	0102 0902	148,87
0611 07	211020401555	LITA JIJON SEGUNDO EDUAR	CL MADRID 12	30500	MOLINA DE SE	02 25 2003 12782688	0402 0802	372,18
0611 07	301030912062	BACHIRI — ABDERRAZAK	AV DEL RECUERDO 21	30320	CARTAGENA	02 25 2003 12575453	0102 0902	669,92
DIRECCION PROVINCIAL DE LUGO								
REGIMEN 06 R. ESPECIAL AGRARIO CUENTA AJENA								
0611 07	271010141077	MONTENEGRO HURTADO ARIST	CL CUESTA DE LAS MON	30400	CARAVACA DE	02 27 2003 12017874	0402 1202	669,92
DIRECCION PROVINCIAL DE MADRID								
REGIMEN 05 R.E. TRABAJADORES CTA. PROP. O AUTONOMOS								
0521 07	280273664070	GOMEZ VILA MARIO	CL RIO JUCAR, URB. A	30500	MOLINA DE SE	02 28 2003 69469796	0703 0703	251,54
0521 07	280425552027	MUNOZ MORENO ANTONIO MIG	AV JUAN CARLOS I 96	30880	AGUILAS	02 28 2003 68393504	0703 0703	251,54
0521 07	281043321933	MUNOZ MORENO HECTOR DANI	AV JUAN CARLOS I 96	30880	AGUILAS	02 28 2003 68384410	0703 0703	251,54
0521 07	281110729051	JARAMILLO GARCIA JULIO H	CL MARQUES 2	30170	MULA	02 28 2003 70096559	0703 0703	251,54
0521 07	300037535009	MUNOZ GABARRON MIGUEL	AV JUAN CARLOS I 96	30880	AGUILAS	02 28 2003 68390167	0703 0703	251,54
REGIMEN 06 R. ESPECIAL AGRARIO CUENTA AJENA								
0611 07	261005030510	GUEVARA FLOREZ JESUS HER	CL OCEANO PACIFICO	30204	CARTAGENA	02 28 2003 48857300	0702 1202	163,76
0611 07	281109702063	DIODE — PEDRO	PO ALCAZAR 2	30120	PALMAR EL	02 28 2003 48702807	0102 1202	893,23
0611 07	281148007565	PALMA IBARRA SANDRA LUIS	CL JUAN VlnEGLA 6	30170	MULA	02 28 2003 48685225	1102 1202	148,87
DIRECCION PROVINCIAL DE OURENSE								
REGIMEN 06 R. ESPECIAL AGRARIO CUENTA AJENA								
0611 07	301026849580	EDDAHAOUI — MUSTAPHA	CL LAS TINAJAS 1	30140	SANTOMERA	02 32 2003 11920749	0102 1202	893,23

REG.	T./IDENTIF.	RAZON SOCIAL/NOMBRE	DIRECCION	C.P.	POBLACION	TD	NUM.RECLAMACION	PERIODO	IMPORTE
DIRECCION PROVINCIAL DE VALENCIA									
REGIMEN 06 R. ESPECIAL AGRARIO CUENTA AJENA									
0611 07	21010014080	GUALAN TENE JUAN ENRIQUE	CL SOCOVOS 3	30420	CALASPARRA	02 46 2003	26893601	0302 1202	446,62
0611 07	31036164355	BOUACHRA — HAKIM	CL PASEO DE CORVERA	30002	MURCIA	02 46 2003	26459121	0102 1202	893,23
0611 07	131007439053	GHARIB — AHMED	ZZ VENTA OLIVO	30530	CIEZA	02 46 2003	25959569	1102 1202	148,87
0611 07	301025233724	SEAVICHAY ANDRADE SEGUND	CL MORATA 4	30800	LORCA	02 46 2003	26899762	0402 1202	297,74
0611 07	301031294204	PINCAY RODAS FREDDY TEOD	AV JUAN VInEGLA 16	30170	MULA	02 46 2003	26189339	0902 1002	148,87
0611 07	301035838854	KHALID — ISSAM	CL ROSALEDA 4	30530	CIEZA	02 46 2003	26176508	0502 1202	446,62
0611 07	461058164451	MACAS TENE JULIO VICENTE	CL SOCOVOS 42	30420	CALASPARRA	02 46 2003	27026367	0402 0702	148,87
0611 07	461047005916	JOSEPH — EMEKA	CL MURALLA DEL MAR,	30202	CARTAGENA	02 46 2003	25808312	0102 1002	744,36
0611 07	461060654119	RIVERA OSORIO JAMES	CL INFANTE D.FABRIQU	30520	JUMILLA	02 46 2003	25624921	0402 0502	148,87
DIRECCION PROVINCIAL DE ZARAGOZA									
REGIMEN 06 R. ESPECIAL AGRARIO CUENTA AJENA									
0611 07	81112444263	PINCAY RODRIGUEZ NIEVES	PZ SANTA EULALIA 16	30003	MURCIA	02 50 2003	14893629	0802 1202	372,18
0611 07	301022899256	BKHATI — LAHCEN	CT DE ALICANTE 39	30004	ZARANDONA	02 50 2003	14928587	0902 1202	297,74
0611 07	301032407175	EL YAZIDI — SAAID	CL DON MATIAS 3	30205	CARTAGENA	02 50 2003	14900804	0102 1202	669,92

III. Administración de Justicia

Primera Instancia número Uno de Murcia

324 Expediente de dominio. Exceso de cabida 1.210/2003.

N.I.G.: 30030 1 0101502/2003.

Procedimiento: Expediente de dominio. Exceso de cabida 1.210/2003.

Sobre: Otras materias.

De: Diego Pedro Díaz Esparza, Joaquín Abellán Gil.

Procurador: Susana García Idáñez.

Doña María Jesús Muñoz Company, Secretaria del Juzgado de Primera Instancia número Uno de Murcia.

Hago saber: Que en este Juzgado se sigue el procedimiento expediente de dominio, exceso de cabida 1.210/2003, a instancia de Diego Pedro Díaz Esparza, Joaquín Abellán Gil, expediente de dominio de las siguientes fincas:

Una casa en estado ruinoso, situada en término de Murcia, partido de El Palmar, pago de Sangonera la Verde, sin número, actualmente en Avda. de la Constitución, 14, de gobierno. Linda: Sur o frente, Avda. de la Constitución; Este o derecha entrando, finca de don José Bastida García; Oeste o izquierda, casa de José Nicolás Caravaca y Cipriano Nicolás Peñalver, y Norte o espalda, solar de Carmen Gil. Inscrita al folio 105, libro 353, sección 11, finca 25.655 del Registro de la Propiedad de Murcia número 6.

Por el presente y en virtud de lo acordado en providencia de esta fecha se convoca a las personas ignoradas a quienes pudiera perjudicar la inscripción solicitada para que en el término de los diez días siguientes a la publicación de este edicto puedan comparecer en el expediente alegando lo que a su derecho convenga. Asimismo se hace extensiva la publicación para el caso de que los colindantes Nicolás Peñalver Cipriano, Comunidad Propietarios Edificio C/. Carmen, 14, de Sangonera la Verde, José Nicolás Noguera y Ginés Ascensio García, así como la persona de quien procede la finca doña Silvia Martínez Balsalobre, no pudieran ser citados al expediente en el modo ordinario y a los efectos y término antedichos.

En Murcia a 12 de diciembre de 2003.—La Secretario, María Jesús Muñoz Company.

Primera Instancia número Cinco de Murcia

323 Procedimiento ordinario 1050/2003. Cédula de emplazamiento.

Procedimiento: Procedimiento ordinario 1050/2003.

Sobre: Procedimiento ordinario.

De: Luisa Navarro Campillo, María Ascensión Sánchez Navarro, Joaquín Francisco Sánchez Navarro, Juan Pedro Sánchez Navarro, Francisca Abadía Giménez.

Contra: Descendientes desconocidos de don Joaquín Espada Bastida y doña M. Sánchez Bernabé.

Procurador: Sin profesional asignado.

Cédula de emplazamiento

Tribunal que ordena emplazar: Juzgado de Primera Instancia número Cinco de Murcia.

Asunto en que se acuerda: El arriba referenciado.

Persona a la que se emplaza: Descendientes desconocidos de don Joaquín Espada Bastida, hijo de Antonio y Carmen, con último domicilio conocido en Los Ramos, fallecido el día 26 de febrero de 1971 y doña M. Sánchez Bernabé, fallecida el día 31 de julio de 1977, en concepto de parte demandada.

Objeto del emplazamiento: Comparecer en el juicio expresado, para contestar a la demanda, en la que figura como parte demandada. Se acompaña copia de la demanda, de los documentos acompañados y del auto de admisión de aquélla.

Tribunal ante el que debe comparecer: En la sede de este Juzgado.

Plazo para comparecer: Veinte días hábiles computados desde el siguiente al de este emplazamiento.

Prevenciones legales

1.- Si no comparece, se le declarará en situación de rebeldía procesal y notificada la misma, no se llevará a cabo ninguna otra, excepto la de la resolución que ponga fin al proceso (artículos 496 y 497 de la Ley 1/2000, de Enjuiciamiento Civil (LECn).

2.- La comparecencia en juicio debe realizarse por medio de Procurador, con la asistencia de Abogado (artículos 23 y 31 de la LECn).

3.- Debe comunicar a este Tribunal cualquier cambio de domicilio que se produzca durante la sustanciación de este proceso (artículo 155.5 párrafo primero de la LECn).

4.- Las copias de la demanda y documentos se encuentran a disposición de las partes en la Secretaría de este Juzgado.

En Murcia a 26 de diciembre de 2003.—El Secretario Judicial.

Primera Instancia número Nueve de Murcia

325 Cuenta del abogado 9000027/2000.

N.I.U.: 30030 1 0901240/2002.

Procedimiento: Cuenta del abogado 9000027/2000.

Sobre: Cuenta del abogado.

De: Carlos Saura Pérez.

Procurador: Sin profesional asignado.

Contra: Ana María Molina Belmonte.

Procurador: Sin profesional asignado.

Cédula de notificación

En el procedimiento de referencia se ha dictado la resolución del tenor literal siguiente:

Providencia

En Murcia a 25 de septiembre de 2002.

De acuerdo con lo dispuesto en el artículo 34.2, párrafo primero de la LEC, requiérase a la representada Ana María Molina Belmonte, para que en el plazo de diez días proceda a pagar a su Letrado la cantidad que le reclama y que asciende a 751,27 euros, calculadas por ahora y sin perjuicio de ulterior liquidación, para costas, o para que impugne la cuenta exponiendo los motivos que tuviere para impugnarla y aportando, en su caso, los documentos que tuviere a su disposición. Debiendo efectuar el ingreso de la cantidad reclamada en la cuenta bancaria de Cajamurcia número 2043 0001 20 020 0531370.

Apercíbase a la requerida de que si en dicho plazo no paga ni impugnar la cuenta, se procederá contra sus bienes por la vía de apremio, despachándose ejecución por la cantidad a que asciende la cuenta.

Y como consecuencia del ignorado paradero de Ana María Molina Belmonte, se extiende la presente para que sirva de cédula de notificación.

Murcia a 10 de diciembre de 2003.—El Secretario.

De lo Social número Dos de Murcia

326 Demanda 870/2003.

N.I.G.: 30030 4 0006260/2003.

Número autos: Demanda 870/2003.

Materia: Ordinario.

Demandados: Luciano Guardiola Aragonés, FOGASA.

Cédula de notificación

Don Fernando Cabadas Arquero, Secretario Judicial del Juzgado de lo Social número Dos de Murcia.

Hago saber: Que en el procedimiento de demanda 870/2003, de este Juzgado de lo Social, seguidos a instancias de don Roberto Mayzer-Gil, contra la empresa Luciano Guardiola Aragonés, FOGASA, sobre ordinario, se ha dictado la siguiente:

«Dada cuenta; se tiene por subsanada la demanda, se señala para el acto del juicio y en su caso al previo de conciliación, que tendrán lugar en única convocatoria en la Sala de Audiencias de este Juzgado de lo Social, sito en Murcia, Avda. de la Libertad, 8, 2.ª planta, el día 12 de febrero de 2004, a las 10,15 horas de su mañana (sin perjuicio de la posibilidad de que por el Magistrado se pueda alterar el orden de señalamiento en base a criterios de celeridad y oportunidad razonables), citándose a las partes con entrega a la demandada de la copia de la demanda presentada y advirtiéndoles que deben comparecer con los medios de prueba de que intenten valerse. Y que si no compareciere el demandante ni alegare justa causa se le tendrá por desistido. Si no compareciere el demandado ni alegare justa causa, se celebrará la vista sin su presencia. A los otrosíes de la demanda ha lugar a lo solicitado y advirtiértase expresamente a demandante y legal representante de la empresa demandada que se les cita para interrogatorio de partes, con apercibimiento de tenerles por confesos en caso de no comparecer sin alegar justa causa.

La presente providencia servirá de oportuna citación en forma, a las partes. Adviértase a quien comparezca en nombre de persona jurídica, pública o privada, que deberá asistir al acto de juicio con los poderes que justifiquen su representación, ya que en caso contrario, se le tendrá por no comparecido. Contra la presente resolución podrá interponerse recurso de reposición, ante este mismo Juzgado en el plazo de cinco días, contados a partir de su notificación.

Lo manda y firma S.S.ª Doy fe. Ilmo. Sr. Magistrado.—El Secretario Judicial.

Y para que le sirva de notificación en legal forma a Luciano Guardiola Aragonés, en ignorado paradero, expido la presente para su inserción en el «Boletín Oficial de la Región de Murcia».

Se advierte al destinatario que las siguientes comunicaciones se harán en los estrados de este Juzgado, salvo las que revistan forma de auto o sentencia, o se trate de emplazamiento.

En Murcia a 8 de enero de 2004.—El Secretario Judicial.

IV. Administración Local

Abarán

515 Aprobación padrón impuesto vehículos de tracción mecánica de 2004.

La Alcaldía de Abarán:

Hace saber: que la Comisión de Gobierno, en sesión de fecha 15 de enero de 2004 ha aprobado el padrón del Impuesto sobre Vehículos de Tracción mecánica de 2004, el cual queda expuesto al público por plazo de 30 días a fin de que puedan ser examinado por los interesados y formular por escrito las reclamaciones que estime convenientes.

El plazo para el cobro en voluntaria será desde el 21 de febrero hasta el 5 de mayo de 2004, pudiendo hacer efectivo el importe de los recibos con los impresos remitidos (notificación-carta de pago) en las entidades colaboradoras: Cajamurcia; Caja de Ahorros del Mediterráneo; Caixa; Caja Rural de Albacete; Banco Santander Central Hispano; Banco Bilbao Vizcaya Argentaria; Banco de Valencia, Cajamar y en la Recaudación Municipal, sita en Plaza Vieja, n.º 1-bajo, de 9 a 14 horas.

Abarán, 16 de enero de 2004.—El Alcalde.

Águilas

567 Anuncio de licitación, mediante subasta, de licencias de ocupación de terrenos de uso público, para puestos de venta de artículos de artesanía y otros, en las Fiestas de Carnaval de 2004.

Habiéndose acordado por la Junta de Gobierno Local en sesión celebrada el día 12 de enero de 2004, aprobar las Normas que regirán la subasta de licencias de ocupación de terrenos de uso público, para puestos de venta de artículos de artesanía, de elaboración y venta de churros y resto de alimentación y tómbolas y similares, en las próximas Fiestas de Carnaval de este municipio, se hace público que la documentación a presentar en el Registro de Entrada de Documentos de este Ayuntamiento, hasta las 15 horas del día 7 de febrero de 2004, para participar en la subasta, es la siguiente:

A.- Solicitud en la que consten nombre, apellidos, domicilio y número de D.N.I. o pasaporte, tipo de licencia (puestos de artesanía, churros y similares o tómbolas y similares, con detalles de la actividad: productos a vender, actividad, etc.), aportando los siguientes documentos:

- Justificante del pago de 6 euros, en concepto de tasa por administración de documentos.

- Fotocopia del D.N.I. o pasaporte en su caso (los extranjeros ciudadanos de países no miembros de la Unión Europea además deberán aportar fotocopia del permiso de residencia y de trabajo por cuenta propia).

- Dos fotografías tamaño carnet.

- Acreditación documental de reunir las condiciones exigidas por la normativa vigente para elaborar y/o vender los productos de que se trate. (En caso de venta de productos alimenticios, inexcusablemente habrá de aportarse autorización sanitaria expedida por la Dirección General de Salud Pública de la Consejería de Sanidad y Consumo de la Comunidad Autónoma de la Región de Murcia, además del Carnet de Manipulador de Alimentos).

- Copia de la declaración censal de alta (modelo 036) en el Impuesto de Actividades Económicas según actividad, o justificante de pago de la cuota del año 2003.

- Alta en el Régimen Especial de Trabajadores Autónomos de la Seguridad Social.

La subasta se celebrará en el salón de actos de la Casa de la Cultura «Francisco Rabal», situada en Plaza Asunción Balaguer, en las siguientes fechas:

* Puestos de venta de artesanía y similares: El día 10 de febrero de 2004, a las 10 horas.

* Puestos de elaboración y venta de churros y otros productos alimenticios: El día 11 de febrero de 2004, a las 10 horas.

* Tómbolas y similares: El día 12 de febrero de 2004, a las 10 horas.

Las subastas se realizarán por el sistema de pujas a partir del tipo de 0,96 euros por metro cuadrado de suelo o fracción y día.

Para obtener el resto de información necesaria, dirigirse los interesados al teléfono 968/418.846, o si lo hacen personalmente, a las oficinas del Negociado de Patrimonio, situado en Plaza de España, 14, 3.ª planta.

Águilas, 13 de enero de 2004.—El Alcalde, Juan Ramírez Soto.

Cieza

517 Expediente de autorización para construcción excepcional en Suelo No Urbanizable.

De conformidad con lo dispuesto en el artículo número 86.2.º de la Ley 1/2001, de 24 de abril, del Suelo de la Región de Murcia, y demás normas urbanísticas de aplicación, se somete a información

pública la solicitud presentada por doña Blasa Puche Navarro y don Pascual López Martínez, relativa al expediente que se relaciona a continuación:

Expediente de autorización para construcción excepcional en Suelo No Urbanizable, para la construcción de una vivienda unifamiliar, en el paraje del Acho, de este término municipal.

El citado expediente estará expuesto al público durante un plazo de veinte días hábiles para que puedan formularse las alegaciones que se estimen convenientes, en el Área de Urbanismo del Excmo. Ayuntamiento de Cieza.

Cieza, 12 de enero de 2004.—El Alcalde, Antonio Tamayo González.

Fortuna

514 Aprobación definitiva del Proyecto de Reparcelación de la Unidad de Actuación n° 1 del Sector «El Castillejo».

Cumplo con el deber de comunicarle que la Comisión de Gobierno de este Ayuntamiento, en sesión celebrada el día 16 de diciembre de 2003, adoptó los siguientes acuerdos:

3.1.- Por acuerdo de la Comisión de Gobierno de 16 de septiembre de 2003, se aprobó inicialmente el Proyecto de Reparcelación de la Unidad de Actuación n.º 1 del Sector «El Castillejo» de las Normas Subsidiarias de Fortuna, promovido por su Junta de Compensación.

El Proyecto inicialmente aprobado se sometió a información pública por plazo de veinte días mediante anuncios en el «Boletín Oficial de la Región de Murcia» de 13 de octubre de 2003 y diarios «La Opinión» y «La Verdad» de 9 de octubre de 2003. Igualmente, fue notificado el acuerdo a los titulares que constan en el Proyecto, sin que se presentara alegación alguna.

A la vista de los antecedentes expuestos, con arreglo al artículo 176.4 de la Ley 1/2001, de 24 de abril, del Suelo de la Región de Murcia, por unanimidad, se acuerda:

Primero.- Aprobar definitivamente el Proyecto de Reparcelación de la Unidad de Actuación n.º 1 del Sector «El Castillejo» de las Normas Subsidiarias de Fortuna.

Segundo.- Proceder a las publicaciones y notificaciones legalmente exigidas».

Contra los acuerdos, que ponen fin a la vía administrativa, podrá interponer, sin perjuicio de cualquier otro que estime conveniente; recurso potestativo de reposición ante la Junta de Gobierno Local, en el plazo de un mes o, directamente, recurso contencioso-administrativo ante el órgano jurisdiccional competente, en el plazo de dos meses.

Fortuna, 13 de enero de 2004.—El Secretario Acctal., Antonio Poveda Lozano.

Fuente Álamo de Murcia

522 Área de Urbanismo. Aprobado inicialmente el Proyecto de Urbanización y el Estudio de Seguridad y Salud de la Unidad de Actuación II del Plan Parcial «Hacienda del Álamo».

La Junta de Gobierno Local, en sesión celebrada el día 8 de enero de 2004, acordó aprobar definitivamente el Proyecto de Urbanización y el Estudio de Seguridad y Salud de la Unidad de Actuación II del Plan Parcial «Hacienda del Álamo», a instancia de don Roberto Álvarez Shelly, en nombre y representación de la Junta de Compensación de la Unidad de Actuación II del Plan Parcial «Hacienda del Álamo».

Contra dicho acuerdo que pone fin a la vía administrativa, podrá interponerse potestativamente recurso de reposición, ante el órgano que adoptó dicho acuerdo, en el plazo de un mes, a contar desde el día siguiente al de la publicación del presente anuncio en el «Boletín Oficial de la Región de Murcia», y contra la resolución expresa o presunta de dicho recurso, recurso contencioso-administrativo, ante el órgano competente de la Jurisdicción Contencioso-Administrativa, en el plazo de dos meses contados desde el día siguiente a aquel en que le sea notificada dicha resolución, si ésta es expresa, o desde que pueda entenderse desestimado por silencio administrativo.

Asimismo, se podrá interponer directamente recurso contencioso-administrativo, ante el órgano de dicha Jurisdicción y en el plazo indicados.

Todo ello, sin perjuicio de que se pueda ejercitar cualquier otro recurso que se estime procedente.

Fuente Álamo de Murcia, 12 de enero de 2004.—La Alcaldesa, María Antonia Conesa Legaz.

Fuente Álamo de Murcia

523 Área de Urbanismo. Aprobado definitivamente el Proyecto de Urbanización y el Estudio de Seguridad y Salud de la Unidad de Actuación III del Plan Parcial «Hacienda del Álamo».

La Junta de Gobierno Local, en sesión celebrada el día 8 de enero de 2004, acordó aprobar definitivamente el Proyecto de Urbanización y el Estudio de

Seguridad y Salud de la Unidad de Actuación III del Plan Parcial «Hacienda del Álamo», a instancia de don Roberto Álvarez Shelly, en nombre y representación de la Junta de Compensación de la Unidad de Actuación III del Plan Parcial «Hacienda del Álamo».

Contra dicho acuerdo que pone fin a la vía administrativa, podrá interponerse potestativamente recurso de reposición, ante el órgano que adoptó dicho acuerdo, en el plazo de un mes, a contar desde el día siguiente al de la publicación del presente anuncio en el «Boletín Oficial de la Región de Murcia», y contra la resolución expresa o presunta de dicho recurso, recurso contencioso-administrativo, ante el órgano competente de la Jurisdicción Contencioso-Administrativa, en el plazo de dos meses contados desde el día siguiente a aquel en que le sea notificada dicha resolución, si ésta es expresa, o desde que pueda entenderse desestimado por silencio administrativo.

Asimismo, se podrá interponer directamente recurso contencioso-administrativo, ante el órgano de dicha Jurisdicción y en el plazo indicados.

Todo ello, sin perjuicio de que se pueda ejercitar cualquier otro recurso que se estime procedente.

Fuente Álamo de Murcia, 12 de enero de 2004.—La Alcaldesa, María Antonia Conesa Legaz.

La Unión

506 Aprobación definitiva del Programa de Actuación Unidad de Actuación Única del Plan Parcial del Polígono Industrial «Lo Bolarín».

La Junta de Gobierno Local, en sesión celebrada el día 16 de enero de 2004, acordó aprobar definitivamente el Programa de Actuación Unidad de Actuación Única del Plan Parcial del Polígono Industrial «Lo Bolarín».

Contra el acto que se publica podrá interponerse recurso contencioso-administrativo ante el Tribunal Superior de Justicia de Murcia (Sala de lo Contencioso-Administrativo), en el plazo de dos meses a contar desde el día siguiente a la fecha de publicación del presente anuncio, previa comunicación a esta Administración Pública.

La Unión, 16 de enero de 2004.—El Alcalde, J. Manuel Sanes Vargas.

La Unión

507 Aprobación definitiva del Proyecto de Urbanización del Plan Parcial «Lo Bolarín».

La Junta de Gobierno Local, en sesión celebrada el día 16 de enero de 2004, acordó aprobar definitivamente el Proyecto de Urbanización del Plan Parcial «Lo Bolarín».

Contra el acto que se publica podrá interponerse recurso contencioso-administrativo ante el Tribunal Superior de Justicia de Murcia (Sala de lo Contencioso-Administrativo), en el plazo de dos meses a contar desde el día siguiente a la fecha de publicación del presente anuncio, previa comunicación a esta Administración Pública.

La Unión, 16 de enero de 2004.—El Alcalde, J. Manuel Sanes Vargas.

Librilla

516 Aprobación definitiva de los Estatutos de la Junta de Compensación de la Unidad de Actuación única del Plan Parcial «Villa Rosalía» de Librilla.

Por acuerdo de la Comisión de Gobierno, de fecha 26 de diciembre de 2003, se ha resuelto aprobar definitivamente los Estatutos de la Junta de Compensación de la Unidad de Actuación única del Plan Parcial «Villa Rosalía» de Librilla.

Contra dicho acuerdo, que pone fin a la vía administrativa, se podrá interponer, con carácter previo y potestativo, recurso de reposición, en el plazo de un mes, ante la Comisión de Gobierno de este Ayuntamiento, o bien recurso contencioso administrativo, en el plazo de dos meses, ante la Sala de lo Contencioso-Administrativo del Tribunal Superior de Justicia de Murcia; plazos que se contarán desde el día siguiente al de la publicación de este anuncio en el «Boletín Oficial de la Región de Murcia». Todo ello sin perjuicio de que se pueda interponer cualquier otro recurso que se estime procedente.

Asimismo, y de conformidad con lo establecido por el artículo 59.4 de la Ley 30/1992, de 26 de noviembre, de Régimen Jurídico de las Administraciones Públicas y del Procedimiento Administrativo Común y 194 del Reglamento de Organización, Funcionamiento y Régimen Jurídico de las Entidades Locales, este anuncio servirá de notificación con carácter general de ambos acuerdos a cuantos interesados en el expediente no lo hayan sido por las causas consignadas en dicho artículo.

Lo que se hace público para general conocimiento, en Librilla (Murcia), a 30 de diciembre de 2003.—El Alcalde, José Martínez García.

Murcia

508 Notificación relativa a procedimiento de Responsabilidad Patrimonial (expediente 56/02-R.P.).

Notificación al reclamante del acuerdo adoptado por la Comisión de Gobierno Municipal del Ayuntamiento de Murcia de fecha 8 de octubre de 2003 relativa a procedimiento de Responsabilidad Patrimonial incoado por doña Yolanda Fernández López (expediente: 56/02-R.P.).

A los efectos de notificación previstos en el artículo 59.4 de la Ley 30/1.992 de 26 de noviembre de Régimen Jurídico de las Administraciones Públicas y del Procedimiento Administrativo Común, y ante la imposibilidad de poder practicar directamente la notificación a doña Yolanda Fernández López en el domicilio que figura en el expediente al resultar ausente, se lleva a cabo la notificación mediante publicación el Boletín Oficial de la Región de Murcia y Tablón de Edictos del Excmo. Ayuntamiento, comunicando al interesado el acuerdo adoptado por la Comisión de Gobierno Municipal del Ayuntamiento de Murcia de fecha 8 de octubre de 2003 relativo al expediente con número de referencia 56/02-R.P.

Contra la precedente resolución, que pone fin a la vía administrativa, podrá interponer, con carácter potestativo, recurso de reposición ante el mismo órgano que la ha dictado, en el plazo de un mes a contar del día siguiente al de recepción de la presente notificación y contra la resolución expresa o presunta de dicho recurso, recurso contencioso-administrativo ante la Sala de lo Contencioso-Administrativo del Tribunal Superior de Justicia de Murcia, en el plazo de dos meses a contar desde el día siguiente a aquel en que sea notificada dicha resolución, si ésta es expresa, o desde que pueda entenderse desestimado por silencio administrativo.

Igualmente se podrá interponer directamente recurso contencioso-administrativo, ante el Órgano de dicha Jurisdicción y en el plazo indicado.

Murcia, 12 de enero de 2004.—El Alcalde.

Murcia

509 Notificación relativa a procedimiento de Responsabilidad Patrimonial (expediente 56/02-R.P.).

Notificación al reclamante del acuerdo adoptado por la Comisión de Gobierno Municipal del Ayuntamiento de Murcia de fecha 5 de noviembre de 2003 relativa a procedimiento de Responsabilidad Patrimonial incoado por doña Patricia Herrero Bernal (expediente: 332/02-R.P.).

A los efectos de notificación previstos en el artículo 59.4 de la Ley 30/1.992 de 26 de noviembre de Régimen Jurídico de las Administraciones Públicas y del Procedimiento Administrativo Común, y ante la imposibilidad de poder practicar directamente la notificación a doña Patricia Herrero Bernal en el domicilio que figura en el expediente al resultar desconocido, se lleva a cabo la notificación mediante publicación el «Boletín Oficial de la Región de Murcia» y tablón de edictos del Excmo. Ayuntamiento, comunicando al interesado el acuerdo adoptado por la Comisión de Gobierno Municipal del Ayuntamiento de Murcia de fecha 5 de noviembre de 2003 relativo al expediente con número de referencia 332/02-R.P.

Contra la precedente resolución, que pone fin a la vía administrativa, podrá interponer, con carácter potestativo, recurso de reposición ante el mismo órgano que la ha dictado, en el plazo de un mes a contar del día siguiente al de recepción de la presente notificación y contra la resolución expresa o presunta de dicho recurso, recurso contencioso-administrativo ante la Sala de lo Contencioso-Administrativo del Tribunal Superior de Justicia de Murcia, en el plazo de dos meses a contar desde el día siguiente a aquel en que sea notificada dicha resolución, si ésta es expresa, o desde que pueda entenderse desestimado por silencio administrativo.

Igualmente se podrá interponer directamente recurso contencioso-administrativo, ante el Órgano de dicha Jurisdicción y en el plazo indicado.

Murcia, 12 de enero de 2004.—El Alcalde.

Murcia

510 Notificación relativa a procedimiento de responsabilidad patrimonial (expediente 311/03-R.P.).

Notificación al reclamante de la iniciación del expediente (a los efectos previstos en el art. 42.4 de la Ley 30/92, de 26 de noviembre) así como la apertura del periodo de subsanación de documentación y proposición de pruebas en el procedimiento de Responsabilidad Patrimonial incoado por doña Antonia Rodríguez Romero, en representación de su hija doña Patricia Nicolás Rodríguez.

A los efectos de notificación previstos en el artículo 59.4 de la Ley 30/1992, de 26 de noviembre, de Régimen Jurídico de las Administraciones Públicas y del Procedimiento Administrativo Común, y ante la imposibilidad de poder practicar directamente la notificación por resultar ausente en el domicilio que figura en el expediente, se lleva a cabo la notificación mediante publicación el Boletín Oficial de la Región de Murcia y Tablón

de Edictos del Excmo. Ayuntamiento, comunicando al interesado la incoación de expediente con número de referencia 311/03-R.P., así como la solicitud de subsanación debiendo aportar, en el plazo de diez días a contar desde el siguiente al de publicación del presente edicto, la documentación que a continuación se especifica:

- Justificación de la evaluación económica de la indemnización solicitada mediante los correspondientes partes médicos de baja y alta o informes que acrediten el tiempo de curación.

- Libro de familia o cualquier otro documento que acredite la representación que ostenta.

- Concreción del lugar donde se produjeron los hechos, croquis o cualquier otro medio que estime pertinente.

- Justificación de la presunta relación de causalidad entre las lesiones que se manifiestan y su imputación a esta Administración.

- Alegaciones, documentos e informaciones que estime pertinentes.

De la documentación señalada podrá presentarse documentos originales o fotocopias compulsadas de los mismos en el Registro General de Documentos de este Ayuntamiento en el plazo máximo de DIEZ DÍAS, a contar desde el siguiente al de recepción del presente oficio, significándole que si no lo hiciera se le tendrá por desistido de su petición, realizándose por esta Administración las actuaciones que conforme a derecho procedan.

Asimismo y conforme a lo previsto en el artículo 9 del Real Decreto 429/93, de 26 de marzo, se resuelve abrir un periodo de prueba de 30 días, debiendo a tal efecto en un plazo de 10 días desde la publicación del presente, proponer las pruebas que considere pertinentes.

Murcia, 12 de enero de 2004.—El Alcalde.

——

Murcia

511 Anuncio para la enajenación de parcela (Expte. 1146/03).

1. Entidad adjudicadora.

a) Excmo. Ayuntamiento de Murcia.

b) Servicio de Contratación, Patrimonio y Suministros.

c) Expte. n.º 1146/03.

2. Objeto del contrato.

Enajenación por parte de este Ayuntamiento, mediante concurso por procedimiento abierto de parcela calle Aurora C.2-2 del P.P. La Ñora R1 (TA-203), con destino a la construcción de viviendas protección pública para jóvenes en régimen de venta.

Edificabilidad de la parcela: 6.558 metros cúbicos.

3. Tramitación, procedimiento y forma de adjudicación.

a) Tramitación: Ordinaria.

b) Procedimiento: Abierto.

c) Forma: Concurso.

4. Presupuesto base de licitación.

El precio de la parcela asciende a treinta mil novecientos treinta y siete euros con setenta y cinco céntimos (30.937,75 euros), más el IVA correspondiente, impuestos y gastos aplicables a la transmisión.

Dicho precio no podrá ser mejorado al alza.

En definitiva el precio de enajenación de la parcela una vez hechas las deducciones correspondientes será:

Precio máximo	180.937,75
Valor cesión obligada de local	-150.000,00
PRECIO ENAJENACIÓN SOLAR	30.937,75

En el plazo máximo de cuatro meses, a contar desde la notificación de la adjudicación del concurso, el adjudicatario deberá presentar en el Servicio Municipal de Vivienda UN ejemplar del proyecto básico del grupo de viviendas para su comprobación.

El proyecto presentado será objeto de comprobación y fiscalización por el Arquitecto Jefe del Servicio Municipal de Vivienda. En caso de no considerarse ajustado adecuadamente a lo dispuesto en el acuerdo de adjudicación el proyecto básico presentado, se otorgará un plazo máximo de un mes (salvo que por el Servicio Municipal de Vivienda se determine un plazo menor de tiempo) a fin de que por el adjudicatario se proceda a su subsanación.

El adjudicatario, en el plazo máximo de 30 meses, a contar desde la concesión de la Declaración Provisional, o el que se hubiera aceptado como mejora propuesta, deberá solicitar la correspondiente Declaración Definitiva de Viviendas de Protección Pública.

5. Garantía provisional: 618,75 euros.

Garantía definitiva: 4% del importe del contrato.

Garantía complementaria: A lo largo del contrato, si se incumplen plazos parciales o el total o se incurriera en desviaciones en la contratación, debidamente acreditadas, el Ayuntamiento de Murcia, podrá, si no adopta otras medidas, exigir al adjudicatario la constitución de una garantía complementaria correspondiente al **6%** del importe del contrato.

6. Obtención de documentación e información.

Excmo. Ayuntamiento de Murcia. Servicio de Contratación, Patrimonio y Suministros.

Glorieta de España, 1-4.ª planta, 30004 Murcia.

Teléfono: 968 35 86 00 (ext. 2340).

Telefax: 968 21 85 73.

Fecha límite: Fecha de presentación de ofertas.

7. Presentación de las ofertas.

a) Fecha límite de presentación: El plazo de presentación de ofertas será hasta las diez horas del día en que finalice el plazo de un mes a partir del siguiente al de la publicación de este anuncio en el Boletín Oficial de la Región de Murcia (caso de finalizar dicho plazo en sábado o en día festivo será el siguiente día hábil).

b) Documentación a presentar: Relacionada en la cláusula 11 del Pliego de Condiciones.

c) Lugar de presentación: Indicado en la cláusula 12 del Pliego de Condiciones.

8. Apertura de ofertas.

a) Lugar: Indicado en la cláusula 13 del Pliego de Condiciones.

b) Fecha: El tercer día hábil siguiente al de la presentación.

c) Hora: A las diez horas.

9. Gastos de anuncios.

Por cuenta del adjudicatario. El importe máximo de los gastos de publicidad no sobrepasará la cantidad de 2.000 euros.

10. Modelo de proposición.

Las proposiciones para tomar parte en este CONCURSO se presentarán en DOS SOBRES CERRADOS, que podrán estar lacrados y precintados y en los que figurará la siguiente INSCRIPCIÓN

Proposición presentada por D.....(en nombre propio o en representación de....., con C.I.F.: ….), para tomar parte en el concurso convocado por el Excmo. Ayuntamiento de Murcia, para contratar «ENAJENACIÓN DE PARCELAS.....».

La proposición se incluirá en el «SOBRE A» y se redactará conforme al siguiente modelo:

«D....., mayor de edad, con domicilio en .....D.N.I. (N.I.F. ó C.I.F.: n.º ....., en nombre propio (o en representación de .....) como acredita mediante poder bastante, con teléfono n.º .....fax n.º..... enterado de la convocatoria de concurso anunciado por el Excmo. Ayuntamiento de Murcia, en el Boletín Oficial de la Región de Murcia n.º....., de fecha....., y del Pliego de Condiciones Jurídicas y Económico-Administrativas para la enajenación mediante concurso por procedimiento abierto de la Parcela....., con destino a la construcción de Viviendas de Protección Pública, cuyo contenido conoce y acepta íntegramente, se compromete a adquirir la indicada parcela en el precio de ..... euros (en letra) (..... euros) (en número), más IVA, con arreglo a todas y cada una de las cláusulas del mencionado Pliego de Condiciones.

Se compromete, igualmente, a la construcción de la promoción de viviendas detalladas en el anteproyecto adjunto en todas y cada una de las condiciones expuestas en dicho documento y que se concretan en.....(se describirá el número de viviendas, locales, trasteros y garajes con expresión de su superficie y programa).

Asimismo se compromete a vender las viviendas que construya en dicha parcela, por el precio de ..... (en letra) euros por metro cuadrado útil, IVA excluido, y los garajes por el precio de .....(en letra) euros por metro cuadrado útil, IVA excluido.

- El plazo para la presentación del proyecto básico en el Servicio de Viviendas será.....desde la notificación del acuerdo de adjudicación del concurso.

- El plazo para la obtención de la declaración provisional será de..... desde la notificación de la adjudicación del concurso.

- El plazo para inicio de las obras de construcción de edificio, será de ..... a contar desde la notifcación de la adjudicación del concurso.

- El plazo para la obtención de la declaración definitiva será de .....desde la notificación de la adjudicación del concurso.

- Las viviendas estarán enteramente terminadas en el plazo máximo de ....., desde la fecha de notificación de adjudicación del concurso.

- La declaración definitiva de protección pública u oficial de las viviendas que se han de construir sobre la parcela, se obtendrá en el plazo máximo de....., desde la fecha de notificación de adjudicación del concurso (en todo caso se cumplirán los plazos máximos y mínimos que se indican en el presente Pliego).

- Igualmente se compromete a presentar en el Servicio Municipal de Viviendas, copia autenticada de la solicitud de licencia de edificación, y de la declaración provisional, así como de la declaración definitiva de las viviendas, y de la escritura de transmisión de las viviendas que otorgue.

Se adjunta la siguiente documentación

a) Anteproyecto de promoción a desarrollar de acuerdo con lo señalado en el «anexo I» de documentación técnica a presentar conteniendo memoria técnica de calidades y de materiales a utilizar.

b) Estudio económico financiero de la promoción que además de garantizar la solvencia necesaria para el cumplimiento del contrato, justifique la propuesta de abaratamiento del precio de venta de las viviendas. Se ajustará a lo señalado en el «anexo I» de la documentación técnica a presentar.

c) Programa de actuación de la promoción donde se detallen los plazos de ejecución de las diferentes actividades que sirvan de justificación a las propuestas de reducción de plazo que, en su caso, se propongan.

d) Documentacion justificativa, en su caso, de los criterios de resolución del concurso.

e) Documentación técnica requerida según lo especificado en el presente Pliego y anexos técnicos.

f) Mejoras que se plantean.

Se acompaña en este «SOBRE A» la documentación exigida en relación a los apartados incluidos en la claúsula 16 del Pliego de Condiciones.

Fecha y firma del proponente»

11. Portal informático o página web donde figuran las informaciones relativas a la convocatoria o donde se puede obtener el Pliego de Condiciones Técnicas, Jurídicas y Económico-Administrativas: www.ayto-murcia.es

Murcia, 12 de enero de 2004.—El Secretario General accidental, Ricardo Alarcón Rodriguez.

Murcia

512 Aprobación definitiva del refundido del programa de actuación del P.E.R.I. UM-185 de Espinardo (Gestión-Concertación Directa 0329GC02).

Por el Alcalde-Presidente de este Ayuntamiento, mediante decreto de fecha 12 de noviembre de 2003, se ha aprobado definitivamente el Refundido del Programa de Actuación así como la fijación del sistema de concertación directa para la gestión del mencionado Plan Especial, presentado a esta Administración por la mercantil el Tiro de Murcia, S.L..

Contra la precedente resolución, que pone fin a la vía administrativa, podrá interponer, con carácter potestativo, recurso de reposición ante el mismo órgano que la ha dictado, en el plazo de un mes a contar del día siguiente al de recepción de la presente publicación y contra la resolución expresa o presunta de dicho recurso, recurso contencioso-administrativo ante el Organo competente de la Jurisdicción Contenciosa-Administrativa, en el plazo de dos meses a contar desde el día siguiente a aquel en que le sea notificada dicha resolución, si esta es expresa, o desde que pueda entenderse desestimado por silencio administrativo.

Igualmente se podrá interponer directamente recurso contencioso-administrativo, ante el Organo de dicha Jurisdicción y en el plazo indicados.

Murcia a 13 de enero de 2004.—El Tte. Alcalde Delegado de Urbanismo.

Murcia

513 Aprobación definitiva del refundido del proyecto de innesariedad de reparcelación del P.E.R.I. UM-18 de Espinardo (Gestión-Concertación Directa 0329GC02).

Por el Alcalde-Presidente de este Ayuntamiento, mediante decreto de fecha 12 de noviembre de 2003, se ha aprobado definitivamente el Refundido del Proyecto de Innecesariedad de Reparcelación del Plan Especial, presentado a esta Administración por la mercantil el Tiro de Murcia, S.L..

Contra la precedente resolución, que pone fin a la vía administrativa, podrá interponer, con carácter potestativo, recurso de reposición ante el mismo órgano que la ha dictado, en el plazo de un mes a contar del día siguiente al de recepción de la presente publicación y contra la resolución expresa o presunta de dicho recurso, recurso contencioso-administrativo ante el Organo competente de la Jurisdicción Contenciosa-Administrativa, en el plazo de dos meses a contar desde el día siguiente a aquel en que le sea notificada dicha resolución, si esta es expresa, o desde que pueda entenderse desestimado por silencio administrativo.

Igualmente se podrá interponer directamente recurso contencioso-administrativo, ante el Organo de dicha Jurisdicción y en el plazo indicados.

Murcia a 13 de enero de 2004.—El Tte. Alcalde Delegado de Urbanismo.

Murcia

518 Aprobación inicial del plan parcial del sector ZM-SA1, «Crecimiento Residencial Norte de Santo Ángel».

Aprobado inicialmente por el Alcalde-Presidente de la Corporación, mediante Decreto de fecha 27 de octubre de 2003, el proyecto de Plan Parcial del Sector ZM-SA1, «Crecimiento residencial Norte de Santo Angel», se somete a información pública, una vez ha sido cumplimentado por la promotora del expediente lo señalado en el citado Decreto, por plazo de un mes a contar desde el día siguiente al de aparición del presente anuncio en el «Boletín Oficial de la Región de Murcia», durante el cual las personas interesadas podrán examinarlo en el Edificio de la Gerencia de Urbanismo (Información Urbanística), sito en Plaza de Europa, así como formular en su caso las alegaciones pertinentes.

Asimismo, y de conformidad con lo dispuesto en el arto. 59 de la Ley de Régimen Jurídico de las Administraciones Públicas y de Procedimiento Administrativo

Común, y el art.º 194 del Reglamento de Organización, Funcionamiento y Régimen Jurídico de las Entidades Locales, el presente anuncio servirá de notificación para todos aquellos interesados en el expediente que sean desconocidos, se ignore el lugar de la notificación o, intentada ésta, no se hubiese podido practicar.

Murcia, 15 de enero de 2004.—El Teniente de Alcalde-Delegado de Urbanismo, Fernando Berberena Loperena.

Murcia

520 Gerencia de Urbanismo. Aprobación inicial del Proyecto de Urbanización de la U.A. I del Estudio de Detalle de Santa Cruz (0896GC02).

El Alcalde-Presidente a la vista del acuerdo del Consejo de la Gerencia del pasado 12 de diciembre, entre otros, el siguiente decreto

«Aprobar inicialmente el Proyecto de Urbanización de la Unidad de Actuación I del Estudio de Detalle de Santa Cruz».

Lo que se somete a información pública antes de proceder a su contratación por el plazo de veinte días a contar del siguiente al de la inserción del presente anuncio en el «Boletín Oficial de la Región de Murcia», durante el cual podrán conocer el contenido del mencionado proyecto en esta Gerencia de Urbanismo, sita en Plaza de Europa, s/n. (junto a Mercado Saavedra Fajardo), y formular ante la misma las alegaciones que estimen oportunas.

Murcia, 23 de diciembre de 2003.—El Teniente Alcalde Delegado de Urbanismo.

Murcia

521 Gerencia de Urbanismo. Aprobación definitiva del Proyecto de Urbanización de la Unidad de Ejecución SA-1, Santo Ángel (0983GC03).

Por el Alcalde-Presidente de este Ayuntamiento, mediante decreto de fecha 12 de diciembre de 2003, se ha aprobado definitivamente el Proyecto de Urbanización de la Unidad de Ejecución SA-1, Santo Ángel.

Contra la precedente resolución, que pone fin a la vía administrativa, podrá interponer, con carácter potestativo, recurso de reposición ante el mismo órgano que la ha dictado, en el plazo de un mes a contar del día siguiente al de recepción de la presente notificación y contra la resolución expresa o presunta de dicho recurso, recurso contencioso-administrativo ante el órgano competente de la Jurisdicción Contenciosa-Administrativa, en el plazo de dos meses a contar desde el día siguiente a aquel en que sea notificada dicha resolución, si ésta es expresa, o desde que pueda entenderse desestimado por silencio administrativo.

Igualmente se podrá interponer directamente recurso contencioso-administrativo, ante el Órgano de dicha Jurisdicción y en el plazo indicados.

Murcia, 23 de diciembre de 2003.—El Teniente Alcalde Delegado de Urbanismo.

Torre Pacheco

519 Proyecto de reparcelación de la Unidad de Actuación número 3, Plan Parcial Residencial Aur n.º 3, de Roldán.

Por la Alcaldía-Presidencia, con fecha 13 de enero de 2004, se ha dictado Decreto de aprobación definitiva del proyecto de reparcelación de la Unidad de Actuación Núm. 3, correspondiente al Plan Parcial Residencial Aur N.º 3, de Roldán, redactado por el Ingeniero de Caminos, Canales y Puertos Don José Gómez Sánchez, y promovido por Francisco García García y otros.

Contra el presente acuerdo, que es firme en la vía administrativa, se puede interponer recurso Contencioso-Administrativo, ante la Sala de lo Contencioso-Administrativo, del Tribunal Superior de Justicia de la Región de Murcia, en el plazo de dos meses, contado a partir de la recepción de esta notificación (arts. 46.1 y 10.j) de la Ley núm. 29/1998, de 13 de julio).

No obstante, también puede interponer, con carácter previo y potestativo, recurso de reposición, en el plazo de un mes, contado a partir de la recepción de la presente, ante la Alcaldía (arts. 116 y 117 de la Ley núm. 4/1999, en relación con el art. 52.1 de la Ley núm. 7/1985, de 2 de abril, en la nueva redacción dada por la Ley núm. 11/1999, de 21 de abril).

Lo que se hace público, en cumplimiento de lo dispuesto en el artículo 176.4 de la Ley núm. 1/2002, de 24 de abril, del Suelo de la Región de Murcia.

Torre Pacheco, 14 de enero de dos mil cuatro.—El Alcalde, Daniel García Madrid.

V. Otras disposiciones y Anuncios

Comunidad de Regantes «La Santa Cruz» de Abanilla

504 Convocatoria a Asamblea General Ordinaria.

Se convoca a todos los miembros de la Comunidad de Regantes «La Santa Cruz» a la Asamblea General Ordinaria que se celebrará el próximo día 8 de febrero de 2004 en el Salón de Actos de «La Encomienda» a las 10,30 horas, en primera convocatoria y a las 11 horas en segunda convocatoria con el siguiente orden del día:

1) Lectura y aprobación, si procede, del acta de la Asamblea General anterior.

2) Lectura y aprobación, en su caso, de la Memoria General de Actividades correspondientes al ejercicio 2003 que presenta el Sindicato de Riegos.

3) Balance de Cuentas, Ingresos y Gastos correspondientes al ejercicio anterior (2003), aprobación si procede.

4) Presupuesto General de Ingresos y Gastos de la Comunidad previstos para el ejercicio 2004, aprobación si procede.

5) Propuesta de hacer una Derrama General.

6) Informes y propuestas de la Junta Directiva.

7) Aprobación por la asamblea de la concesión de ayuda por la Consejería de Agricultura de la Comunidad Autónoma de la Región de Murcia de la Automatización y Modernización del Sistema de Regadío.

8) Obstaculización de caminos: Posibles sanciones.

9) Ruegos y preguntas.

El Presidente de la Comunidad de Regantes «La Santa Cruz de Abanilla».

Mancomunidad Turística de Sierra Espuña

308 Aprobación definitiva del Presupuesto de la Mancomunidad Turística de «Sierra Espuña» para 2003.

De conformidad con lo dispuesto en los artículos 112.3 de la Ley 7/85, de 2 de abril, Reguladora de las Bases del Régimen Local y 150.3 de la Ley 39/1988, de 28 de diciembre, Reguladora de las Haciendas Locales, y no habiéndose presentado reclamaciones ni sugerencias durante el periodo de información pública al acuerdo de aprobación inicial del Presupuesto de la Mancomunidad Turística de «Sierra Espuña» para el año 2003, queda el mismo elevado a definitivo, haciéndose público lo siguiente:

Estado de ingresos

Capítulo	Descripción	Euros
3	Tasas y otros ingresos	10,00
4	Transferencias corrientes	16.023,20
5	Ingresos patrimoniales	300,00
7	Transferencias de capital.	465.160,00
8	Activos financieros	468.417,68
	Total	**949.910,88**

Estado de gastos

Capítulo	Descripción	Euros
1	Gastos de personal	55.305,20
2	Gastos en bienes corrientes y servicios	189.605,68
6	inversiones reales	705.000,00
	Total	**949.910,88**

Plantilla y relación de puestos de trabajo aprobados junto con el presupuesto:

Personal laboral:

- Gerente del Plan de Dinamización de “Sierra Espuña”: 1.

Pliego, 7 de enero de 2004.—La Presidenta, Isabel Toledo Gómez.