



S U M A R I O

I. Comunidad Autónoma

3. Otras disposiciones

Consejería de Política Social, Familias e Igualdad

830 Convenio de colaboración entre la Comunidad Autónoma de la Región de Murcia, a través del Instituto Murciano de Acción Social y el Ayuntamiento de Alcantarilla para la atención de personas mayores en plazas residenciales. 5085

Consejería de Agua, Agricultura, Ganadería y Pesca

831 Resolución de propuesta provisional de concesión de la ayuda destinada al establecimiento de personas jóvenes agricultoras, en el marco del Plan Estratégico de la Pac de España, periodo 2023-2027. 5101

Consejería de Medio Ambiente, Universidades, Investigación y Mar Menor

832 Resolución de la Directora General de Recursos Humanos, Planificación Educativa y Evaluación de la Consejería de Educación, Formación Profesional y Empleo, y del Director General de Universidades e Investigación de la Consejería de Medio Ambiente, Universidades, Investigación y Mar Menor, por la que se crea la Comisión Organizadora de la Evaluación de Bachillerato para el acceso a la Universidad en la Comunidad Autónoma de la Región de Murcia, se dictan instrucciones para su funcionamiento, se determina la participación de las universidades en el procedimiento y se establece el calendario de las pruebas para el curso académico 2023/2024. 5251

Consejería de Educación, Formación Profesional y Empleo

833 Resolución de 15 de febrero de 2024, por la que se dispone la publicación en el Boletín Oficial de la Región de Murcia del convenio de colaboración entre la Comunidad Autónoma de la Región de Murcia, a través de la Consejería de Educación, Formación Profesional y Empleo y la Asociación de Voluntarios de Caixabank, con el objetivo de regular la colaboración entre la Consejería de Educación, Formación Profesional y Empleo de la Región de Murcia y la asociación de voluntarios de Caixabank para el desarrollo del proyecto "Finanzas para Jóvenes" en los centros educativos de la Comunidad Autónoma de la Región de Murcia, sostenidos con fondos públicos. 5256

834 Resolución de 15 de febrero de 2024 por la que se dispone la publicación en el Boletín Oficial de la Región de Murcia del Convenio-tipo de Colaboración entre la Comunidad Autónoma de la Región de Murcia, a través de la Consejería de Educación, Formación Profesional y Empleo y las empresas colaboradoras u organismos equiparados para el desarrollo de planes de formación profesional de Grado C. 5266

4. Anuncios

Consejería de Medio Ambiente, Universidades, Investigación y Mar Menor

835 Anuncio por el que se somete a información pública el pliego de condiciones que regirá en el expediente de ocupación de terrenos en la vía pecuaria denominada "Colada de Quitapellejos o la Concepción", "Colada del Puerto del Saladillo", "Colada del Cabezo de Beaza", clasificada entre las del término municipal de La Aljorra-Cartagena, para instalación de línea de efluentes al mar, solicitada por Sabic Innovative Plastics España SCPA. 5276

BORM

IV. Administración Local

Aledo

- 836 Corrección de error en el anuncio de nombramiento de una plaza de Agente de Policía Local como funcionario en prácticas, publicado con el número 808. 5277

Alhama de Murcia

- 837 Aprobación definitiva del Programa de Actuación, del Proyecto de Inecesidad de Reparcelación y del Proyecto de Urbanización, previa modificación del sistema de actuación, de la Unidad de Actuación D del Plan Parcial camino del Almendrico-Jarro del Oro (EE 2022/5970T). 5278
- 838 Aprobación definitiva de la modificación n.º 1 del Estudio de Detalle de la parcela R-2.2 (Resto) del Plan Parcial del Sector US 14-02-01"Condado de Alhama I". 5279

Blanca

- 839 Suspensión de las retribuciones correspondientes a las concejalías en régimen de dedicación. 5281

Fuente Álamo de Murcia

- 840 Anuncio de aprobación definitiva del Presupuesto del Ayuntamiento de Fuente Álamo para el ejercicio 2024 y la plantilla de personal. (Expediente 8.227/2023). 5282

Las Torres de Cotillas

- 841 Convocatoria y bases bolsa Conserje - Peón Polivalente. 5285
- 842 Lista provisional de admitidos y excluidos 2 plazas de Psicólogo por estabilización. 5286

Librilla

- 843 Anuncio de convocatoria y bases reguladoras para la creación de una bolsa de trabajo de Psicólogo/a, Grupo A, Subgrupo A1. 5288

Torre Pacheco

- 844 Aprobación del calendario fiscal para el ejercicio 2024. 5289

Mancomunidad de Servicios Turísticos del Noroeste

- 845 Creación y clasificación del puesto de Secretaría de 3.ª, reservado a personal funcionario de la Administración Local con habilitación de carácter nacional. 5291

V. Otras Disposiciones y Anuncios

Consorcio de Televisión Digital Local del Mar Menor, Torre Pacheco

- 846 Exposición pública del Presupuesto General del Consorcio de Televisión Digital Terrestre del Mar Menor. Ejercicio 2024. 5292

I. COMUNIDAD AUTÓNOMA

3. OTRAS DISPOSICIONES

Consejería de Política Social, Familias e Igualdad

830 Convenio de colaboración entre la Comunidad Autónoma de la Región de Murcia, a través del Instituto Murciano de Acción Social y el Ayuntamiento de Alcantarilla para la atención de personas mayores en plazas residenciales.

Resolución

Visto el "Convenio de Colaboración entre la Comunidad Autónoma de la Región de Murcia, a través del Instituto Murciano de Acción Social y el Ayuntamiento de Alcantarilla para la atención de personas mayores en plazas residenciales", y teniendo en cuenta que tanto el objeto del Convenio como las obligaciones establecidas en el mismo regulan un marco de colaboración que concierne al interés público de esta Consejería, y a los efectos de lo dispuesto en el artículo 14 del Decreto Regional 56/1996, de 24 de julio, sobre tramitación de los Convenios en el ámbito de la Administración Regional,

Resuelvo:

Publicar en el Boletín Oficial de la Región de Murcia el texto de "Convenio de Colaboración entre la Comunidad Autónoma de la Región de Murcia, a través del Instituto Murciano de Acción Social y el Ayuntamiento de Alcantarilla para la atención de personas mayores en plazas residenciales", suscrito por la Consejera de Política Social, Familias e Igualdad de la Comunidad Autónoma de la Región de Murcia, en fecha 28 de noviembre de 2023, por el Alcalde-Presidente del Excmo. Ayuntamiento de Alcantarilla y por la Secretaria del Excmo. Ayuntamiento de Alcantarilla en calidad de Fedataria, en fecha 29 de noviembre de 2023.

Murcia, 5 de febrero de 2024.—El Secretario General, Leopoldo Olmo Fernández-Delgado.

Convenio de colaboración entre la Comunidad Autónoma de la Región de Murcia, a través del Instituto Murciano de Acción Social, y el Ayuntamiento de Alcantarilla para la atención de personas mayores en plazas residenciales

De una parte, la Excma. Sra. D.^a Concepción Ruiz Caballero, Consejera de Política Social, Familias e Igualdad de la Comunidad Autónoma de la Región de Murcia, que actúa en nombre y representación de la citada Consejería, por su nombramiento mediante Decreto de la Presidencia nº 33/2023, de 14 de septiembre, y en virtud de la competencia que tiene atribuida por los artículos 7.2 y 16.2 a) y ñ) de la Ley 7/2004, de 28 de diciembre, de Organización y Régimen Jurídico de la Administración Pública de la Comunidad Autónoma de la Región de Murcia, y autorizada la celebración del presente convenio por Acuerdo del Consejo de Gobierno de fecha 21 de diciembre de 2023.

De otra, D. Joaquín Buendía Gómez, Alcalde-Presidente del Ayuntamiento de Alcantarilla, en representación de dicha entidad, con N.I.F. P3000500C, en virtud de Acuerdo adoptado en la Junta de Gobierno Local de fecha 21 de noviembre de 2023, asistido por D.^a Maravillas Abadía Jover, Secretaria General de dicha Corporación, como fedataria para la formalización del presente convenio de colaboración, de conformidad con lo dispuesto por el art. 3.2.i) del Real Decreto n.º 128/2018, de 16 de marzo, por el que se regula el Régimen Jurídico de los funcionarios de la Administración Local con habilitación de carácter nacional.

Exponen:

Primero.- Que el Estatuto de Autonomía de la Región de Murcia establece en su artículo 10, apartado uno, número 18, la competencia exclusiva de la Comunidad Autónoma en materia de asistencia y bienestar social.

Segundo.- Que una de las finalidades de la Consejería de Política Social, Familias e Igualdad de la Comunidad Autónoma de la Región de Murcia a tenor de la Ley 3/2021, de 29 de julio, de Servicios Sociales de la Región de Murcia es la satisfacción de necesidades sociales, haciendo efectivo el derecho de los ciudadanos y ciudadanas a disfrutar de unos niveles básicos de bienestar social y a disponer de los servicios que atiendan dichas necesidades sociales, y en lo que hace al objeto de este Convenio, promoviendo y potenciando para ello la realización de programas que permitan ampliar los servicios existentes de atención a las personas mayores con dependencia, en aras a mejorar sus condiciones de vida.

Tercero.- Que la Ley 1/2006, de 10 de abril, de Creación del Instituto Murciano de Acción Social (IMAS) establece que este Organismo se constituye con la finalidad de ejecutar las competencias de administración y gestión de servicios, prestaciones y programas sociales de acuerdo con los principios establecidos en la Ley 3/2021, de 29 de julio, de Servicios Sociales de la Región de Murcia, añadiendo que sus áreas de atención serán, entre otras, las de Personas Mayores. Los principios rectores de los Servicios Sociales de la CARM se encuentran recogidos en el artículo 7 de la Ley 3/2021, de 29 de julio, de Servicios Sociales de la Región de Murcia. El artículo 3.3 de la citada 1/2006, de 10 de abril, dispone que el IMAS, para el desarrollo de sus funciones, podrá celebrar con cualquier persona pública o privada, cuyos objetivos y actividades sean de interés en la gestión de los servicios sociales que tiene encomendados, convenios de colaboración y cooperación que resulten de utilidad al efecto de suplir las necesidades que en el ámbito de su gestión tenga dicho Organismo Autónomo,

cuya formalización se realizará en los términos previstos en la Ley 7/2004, de 28 de diciembre, de Organización y Régimen Jurídico de la Administración Pública de la Región de Murcia. Asimismo, el artículo 68 de la citada Ley 3/2021 dispone que las Administraciones Públicas, en el ámbito de sus respectivas competencias, podrán establecer conciertos, convenios u otras fórmulas de cooperación para la prestación de servicios sociales con cualquier entidad prestadora de los mismos, de acuerdo con la planificación general de servicios sociales.

Cuarto.- Por otra parte, la Ley 39/2006, de 14 de diciembre, de Promoción de la Autonomía Personal y Atención a las Personas en Situación de Dependencia tiene por objeto regular las condiciones básicas que garantizan la igualdad en el ejercicio del derecho subjetivo de ciudadanía a la promoción de la autonomía personal y atención a las personas en situación de dependencia, en los términos establecidos en las leyes, mediante la creación de un Sistema para la Autonomía y Atención a la Dependencia, con la colaboración y participación de todas las administraciones públicas.

Quinto.- Que el Catálogo de servicios de atención del Sistema para la Autonomía y Atención a la Dependencia, previsto en el artículo 15 de la citada Ley 39/2006, de 14 de diciembre, incluye el Servicio de Atención Residencial, dirigido a ofrecer, desde un enfoque biopsicosocial, servicios continuados de carácter personal y sanitario. Dicho servicio se prestará en los centros residenciales habilitados al efecto según el tipo de dependencia, grado de la misma e intensidad de cuidados que precise la persona.

Sexto.- Que las Entidades Locales son competentes en la prestación de servicios sociales, de acuerdo con lo dispuesto en la Ley 3/2021, de 29 de julio, de Servicios Sociales de la Región de Murcia, en concordancia con la Ley 7/1985, de 2 de abril, reguladora de las Bases de Régimen Local, modificada por Ley 27/2013, de 27 de diciembre, de Racionalización y Sostenibilidad de la Administración Local (conforme a la Sentencia 41/2016, de 3 de marzo, del Tribunal Constitucional).

Séptimo.- Que el Ayuntamiento de Alcantarilla dispone de una Residencia de Personas Mayores destinada a la atención del colectivo de personas mayores, estando dicha Entidad, Centro y Servicio inscritos en el Registro de Centros y Servicios Sociales de la Región de Murcia, según se acredita por la certificación expedida por el órgano competente.

Octavo.- La aplicación de la Ley 39/2006, de 14 de diciembre, de Promoción de la Autonomía Personal y Atención a las Personas en Situación de Dependencia hace necesario contar con un mayor número de plazas residenciales para personas mayores dependientes en diferentes municipios de la Región.

Noveno.- De conformidad con lo dispuesto en la Ley 7/2004, de 28 de diciembre, de Organización y Régimen Jurídico de la Administración Pública de la Comunidad Autónoma de la Región de Murcia, artículos 5 a 8; en el Decreto 56/1996, de 24 de julio, por el que se regula el Registro General de Convenios y se dictan normas para la tramitación de éstos en el ámbito de la Administración Regional, y estando ambas partes conformes en la suscripción del mismo, lo llevan a efecto conforme a las siguientes

Cláusulas:

Primera.- Objeto.

El presente Convenio tiene por objeto establecer la colaboración entre el Instituto Murciano de Acción Social (IMAS) y el Ayuntamiento de Alcantarilla para satisfacer las necesidades de atención integral de las personas mayores a través

de la reserva y ocupación de 41 plazas residenciales en el centro Residencia de Personas Mayores "Virgen de la Salud" del Ayuntamiento de Alcantarilla, ubicado en la calle San Fernando s/n, C.P. 30820 de Alcantarilla (Murcia).

Segunda.- Personas destinatarias del servicio

Serán usuarios del Servicio de Atención Residencial las personas mayores en situación de dependencia, en los términos establecidos en la Ley 39/2006, de 14 de diciembre, de Promoción de la Autonomía Personal y Atención a las Personas en situación de Dependencia, cuyo grado, aprobado por Resolución de la Dirección General de Pensiones, Valoración y Programas de Inclusión del IMAS, les confiera el derecho a dicha prestación, así como las personas mayores que se encuentren incluidas en alguno de los supuestos contemplados en el Decreto 31/1994, de 25 de febrero, sobre ingreso y traslado en centros residenciales de la Administración Regional para personas mayores.

Tercera.- Servicios que comprende y características

A) SERVICIOS BÁSICOS

El Centro Residencial proporcionará los servicios básicos que seguidamente se relacionan, siendo todos ellos de obligado cumplimiento por parte de la entidad conveniente.

A.1) SERVICIOS ESENCIALES

A.1.1. Alojamiento

Ocupación por el usuario de habitación individual o doble garantizando su confort y seguridad básica, permitiendo a los residentes tener en sus habitaciones motivos de decoración propios, siempre que no sean inadecuados o peligrosos.

Los residentes podrán utilizar el comedor principal, las salas de convivencia y demás espacios comunes de la Residencia.

A.1.2. Cuidado personal

Deberá garantizarse el aseo personal diario de los residentes, prestándoles apoyo en el grado que sea necesario en cada caso.

Los productos de aseo de uso común (jabones, colonias, champús, etc.) los aportará el Centro. Serán a cargo de los residentes aquellos productos de marcas o tipos específicos por ellos preferidos.

Se prestará la ayuda necesaria a los residentes que tengan su autonomía limitada para vestirse, desnudarse, asearse y acostarse.

El material de incontinencia para los residentes será aportado con cargo al sistema de salud al que estén acogidos y se ajustará a las necesidades derivadas de las circunstancias personales de los usuarios. Cuando se establezca un cupo máximo de este material por el sistema de salud correspondiente será necesario justificar estas circunstancias mediante informe emitido por los responsables del seguimiento de los residentes. Se establecerá un protocolo de actuación entre el Instituto Murciano de Acción Social en coordinación con el sistema público de salud (Servicio Murciano de Salud) que permitirá incrementar cuando sea necesario el cupo de ese material con cargo a dicho sistema público de salud.

Las prótesis, sillas de ruedas y ayudas técnicas de uso personal serán a cargo de los residentes, sin perjuicio de la cobertura que el Sistema de Salud correspondiente prevea en cada caso.

La Residencia prestará el apoyo necesario para la movilización de los residentes a fin de mantener un nivel de funcionalidad y de interacción adecuado.

A.1.3. Control y protección

Los residentes gozarán de plena libertad de movimientos en las áreas de uso común de la Residencia.

En aquellos casos en los que, por condicionamiento de índole física o psíquica, puedan preverse situaciones de riesgo para la integridad de los residentes, se establecerán las medidas de protección y control adecuados, así como las preceptivas actuaciones legales y jurídicas previstas para este tipo de casos.

Los reglamentos de Régimen Interior fijarán las normas y horarios a que deberán ajustarse la utilización de las dependencias comunes de la residencia.

A.1.4. Atención geriátrica

Al ingreso de los residentes, se llevará a cabo un estudio y evaluación interdisciplinar por los técnicos titulados en base a los cuales se elaborará el Plan de Actuación Individualizado (PAI) que comprenderá todas aquellas actuaciones dirigidas a alcanzar y mantener su salud, autonomía personal e integración social en el mayor grado posible.

La atención sanitaria de los usuarios correrá a cargo del Sistema de Salud al que estén acogidos. Sin perjuicio de éste y sin sustituirlo total o parcialmente, los servicios sanitarios de la Residencia podrán diseñar, planificar y poner en marcha actuaciones sanitarias de carácter preventivo, dirigidas a mantener y mejorar la salud de los residentes de manera complementaria al que efectúa el Sistema de Salud.

Ante necesidades de atención médica de carácter urgente, corresponderá al coordinador del 112 determinar su urgencia o emergencia y la actuación a seguir (asistencia in situ por el equipo del Servicio de Urgencias de Atención Primaria -SUAP) o traslado en ambulancia no medicalizada. Cuando el acompañamiento en el traslado de urgencia sea necesario, podrá realizarse a cargo de un familiar, y si este no existiera, se efectuará a cargo de la residencia. En el caso de que fuese el 112 in situ a la residencia y sus profesionales decidieran el traslado al hospital en ambulancia medicalizada, el personal de la residencia no está obligado a acompañar al residente hasta el hospital porque su atención se circunscribe exclusivamente al espacio físico de la residencia. Además, en ningún caso el personal de la residencia estará obligado a acompañar a los residentes una vez acogidos por el personal sanitario del hospital, así como tampoco a acompañarles desde el centro sanitario tras el alta hospitalaria.

Cuando los residentes tengan familiares, el acompañamiento a los centros sanitarios para consultas programadas, revisiones, exploraciones y controles correrá a su cargo.

El Centro dispondrá como mínimo de los Registros y Protocolos establecidos en el Anexo 1, Punto 2, apartado 2.2.13 del Decreto 69/2005, de 3 de junio, por el que se establecen las condiciones mínimas que han de reunir los centros residenciales para personas mayores.

A.1.5. Atención psicosocial

El Centro prestará la asistencia al residente en la medida que sus capacidades le impidan resolver o mejorar sus necesidades y cuando se encuentre en situación de abandono de hecho por sus familiares.

La Residencia elaborará un Programa Anual de Actividades de animación socio-cultural, que se llevará a cabo tanto dentro del Centro, como fuera del mismo.

La Residencia propiciará la relación entre los residentes y sus familiares y allegados, a fin de implicarles en la atención a las necesidades psicofísicas y/o económicas de los residentes.

A.1.6. Atención ocupacional y de rehabilitación

El Plan de Actuación Individualizado (PAI) comprenderá también todas aquellas actuaciones dirigidas a alcanzar y mantener su autonomía personal y conseguir la integración ocupacional en el mayor grado posible. El PAI deberá contemplar las actividades de recuperación funcional y terapia ocupacional específicas para el residente.

A.2) SERVICIOS COMPLEMENTARIOS

A.2.1. Manutención

A los residentes se les servirá la pensión alimenticia (desayuno, comida, merienda y cena), atendiendo a que los menús sean variados, cuidando su presentación y garantizando el aporte calórico y dietético adecuado. Los menús serán programados y supervisados por personal sanitario cualificado para ello.

Junto al Menú Diario, que deberá estar expuesto, se deberán preparar dietas especiales a los residentes que lo requieran por prescripción facultativa o que así lo precisen por razones personales, religiosas o culturales. Las dietas especiales solo se expondrán cuando algún residente esté haciendo uso de ellas.

Se deberá prestar la ayuda personal necesaria a los usuarios que no puedan comer por sí mismos, utilizando en su caso los medios técnicos precisos (cubertería adaptada, sondas, etc.).

Deberá contemplarse la posibilidad de que los residentes puedan comer en compañía de sus familiares y visitantes, siendo a cargo de éstos la compensación económica correspondiente.

A.2.2. Lavandería y ropa de residentes

El servicio incluye para los residentes, la utilización de ropa de cama, mesa y aseo con la que esté dotado el centro.

El cambio de ropa de cama se efectuará semanalmente con carácter general. En el caso de los residentes con incontinencia se realizará diariamente o cuando así lo requieran las circunstancias

Igualmente se cambiarán, todas las semanas, las toallas, servilletas, manteles y demás ropa de lencería, o cuando lo requieran las circunstancias.

La Residencia renovará, a su cargo, este tipo de ropa con la frecuencia necesaria para que se mantenga en condiciones adecuadas.

El residente aportará la ropa y calzado de uso personal debidamente marcada a fin de garantizar su uso exclusivo por parte del propietario y la repondrá a su cargo. La Residencia velará para que se renueven las prendas deterioradas de los residentes, con cargo a los mismos.

Los residentes vestirán habitualmente ropa de calle, adaptada a las condiciones de la estación en la que se use y adaptada a sus condiciones funcionales en cualquier caso.

El cambio de ropa interior de los residentes se efectuará diariamente o, si fuera preciso, con mayor frecuencia. Respecto de las restantes prendas se observará la periodicidad necesaria.

El lavado, planchado y repasado de la ropa del residente será responsabilidad de la Residencia.

La Residencia cuidará de que el calzado se mantenga en condiciones adecuadas de conservación y limpieza.

A.2.3. Limpieza de las instalaciones

Será responsabilidad de la entidad conveniente la limpieza diaria tanto de las habitaciones como de las zonas comunes del centro, y con mayor frecuencia si las circunstancias lo requieren.

En ningún caso podrá la entidad facturar a las personas usuarias atendidas en el marco de este convenio cantidad alguna por los servicios considerados como básicos en el presente apartado.

B. SERVICIOS ADICIONALES

La Residencia pondrá a disposición de los residentes el servicio de peluquería y de podología. Los residentes serán quienes satisfarán los precios correspondientes a dichos servicios.

En caso de fallecimiento, el Centro lo comunicará a los familiares o allegados, corriendo a cargo de éstos los trámites y gastos de traslado y enterramiento. En los casos de residentes sin familia o abandonados de hecho por la misma y sin recursos propios para sufragarlos, el Centro realizará los trámites necesarios en coordinación con la Administración competente.

El Centro viene obligado a facilitar el uso gratuito de velatorio si, entre sus instalaciones se cuenta con un espacio destinado ex profeso a este menester, de acuerdo con el Anexo 4.º4.1. del Decreto 69/2005, de 3 de junio, por el que se establecen las condiciones mínimas que han de reunir los centros residenciales para persona mayores de titularidad pública o privada.

Además de los servicios descritos en el presente apartado, el centro podrá ofrecer otros servicios adicionales.

Cuarta.- Funcionamiento del servicio de atención residencial

A. Horario y calendario

El Servicio de Atención Residencial ofrece una atención integral durante las 24 horas los 365 días del año a las personas mayores destinatarias del mismo.

B. funcionamiento del SERVICIO DE ATENCIÓN RESIDENCIAL

El régimen de vida de los residentes se establecerá con criterios de respeto a su dignidad personal y libertad, que sólo podrán ser condicionadas por razones de tipo sanitario, de higiene, seguridad, convivencia y del adecuado funcionamiento de los servicios. En ningún caso podrá existir discriminación alguna entre los residentes acogidos en virtud de este convenio y el resto de residentes.

B.1) Fichero sociosanitario/Expediente personal

El Centro dispondrá de un expediente individual referido a cada residente acogido al presente convenio, en el que conste toda la información actualizada tanto de su salud (tratamientos, escalas de valoración de autonomía, etc.) como social (situación económica, familiar, etc.), o jurídica (sentencias judiciales, justificantes de gastos efectuados a residentes incapacitados judicialmente), además de cualquier otra documentación necesaria (pólizas de seguros, etc.). En dicho expediente se encontrará copia del Plan de Actuación Individualizado que recoja las acciones y objetivos asistenciales de cada usuario.

B.2) Protocolos y registros

El Centro Residencial dispondrá al menos de los siguientes registros y protocolos de atención:

- Protocolo de acogida y adaptación.
- Registro de incontinencia y su atención.
- Protocolo de caídas
- Protocolo de contenciones o inmovilizaciones
- Protocolo de lesiones por presión
- Protocolo de higiene personal
- Protocolo de administración de medicación
- Protocolo de actividades del Centro
- Protocolo de constantes vitales
- Protocolo de cambios posturales y/o movilizaciones

B.3) Reglamento de régimen interior

A la firma del convenio, o en todo caso en un periodo no superior a 3 meses, la entidad conveniente deberá realizar las modificaciones necesarias para la adaptación del Reglamento de Régimen Interior de la Residencia a las exigidas por el Sistema para la Autonomía y Atención a la Dependencia (SAAD) y las establecidas en presente apartado. Estas modificaciones deberán ser remitidas al IMAS y una vez aprobado, deberá ser visado por el Servicio de Inspección, Registro y Régimen Sancionador de la Consejería competente en materia de Servicios Sociales, en la actualidad Consejería de Política Social, Familias e Igualdad.

El Reglamento de Régimen Interior del Centro, será conocido por los usuarios y en su caso por sus representantes legales, para lo cual se exhibirá en el tablón de anuncios, garantizando así su publicidad. Asimismo se les hará entrega de una copia en el momento de su ingreso.

B.4) Hojas de reclamaciones

Sin perjuicio de lo establecido en el Título II del Decreto 236/2010, de 3 de septiembre, de Atención al Ciudadano en la Administración Pública de la Región de Murcia, existirán Hojas de Reclamaciones en modelo normalizado, así como Buzón de Quejas y Sugerencias a disposición de las personas usuarias y/o representantes, de las que se enviará copia al Servicio de Inspección, Registro y Régimen Sancionador de la Consejería competente en materia de Servicios Sociales, de acuerdo con lo recogido en el artículo 40 del Decreto n.º 3/2015, de 23 de enero, por el que se regula la autorización, la acreditación, el registro y la inspección de Entidades, Centros y Servicios Sociales de la Comunidad Autónoma de la Región de Murcia y se establece la tipología básica de los mismos. Se enviará otra copia a la Dirección General de Personas Mayores del IMAS.

El centro deberá exhibir de modo permanente un cartel en el que figure la siguiente leyenda "Existen hojas de reclamaciones a disposición del usuario". Este cartel estará situado en la zona de mayor concurrencia de los usuarios y/o sus representantes legales, debiendo estar elaborado con letra legible y de un tamaño que permita su perfecta visibilidad.

B.5) Libro de registro

Existirá asimismo un Libro-Registro de personas usuarias en el que deberá constar de forma ineludible la información establecida en el apartado 2.2.5 del Anexo I del Decreto 69/2005 de 3 de junio, por el que se establecen las condiciones mínimas que han de reunir los centros residenciales para personas mayores de titularidad pública o privada. Este Libro-Registro podrá tener formato

informático, siempre que se respeten las disposiciones sobre protección de datos de carácter personal establecidas en la legislación vigente.

La apertura de este Libro-Registro será competencia exclusiva del director/a del Centro, al igual que su custodia.

B.6) Tablón de anuncios

El Centro deberá disponer de un tablón de anuncios en un espacio de especial concurrencia de residentes, en el que deberán quedar expuestos como mínimo:

- Copia de la inscripción del establecimiento en el Registro de Centros y Servicios de Servicios Sociales de la Comunidad Autónoma de la Región de Murcia.
- Organización horaria de los servicios generales que se prestan.
- Tarifa de precios de aquellos servicios que así lo requieran, tales como peluquería, cafetería u otros.
- Servicios y productos que vienen recogidos en el precio de la plaza.
- Menús verano/invierno
- Organigrama del establecimiento y nombre de los responsables de los diferentes Departamentos.
- Aviso de la disponibilidad de Hojas de Reclamaciones y sobre el derecho de reclamar directamente ante el responsable directo de cualquier Departamento.
- Calendario de actividades y su concreción diaria, semanal, mensual o anual.
- Horario de atención a familiares por parte de la Dirección del Centro, personal sanitario, trabajador social, etc.

B.7) Participación de las personas usuarias

En el momento de su alta en el Centro, se les hará entrega de una copia del Reglamento de Régimen Interior del mismo, que deberá ser aceptado expresamente por los residentes o en su caso por el representante legal de los mismos.

Se potenciará la participación de los residentes y sus familiares en la dinámica del Centro, así como en aquellas actividades incluidas en la programación del Centro que se determine por parte del Equipo Técnico.

Quinta.- Locales y equipamiento

En cuanto a espacios y equipamientos, el centro se ajustará, como mínimo, a lo dispuesto en el Decreto 69/2005, de 3 de junio, por el que se establecen las condiciones mínimas que han de reunir los centros residenciales para personas mayores.

En la señalización exterior del Centro figurará el Símbolo de la Red Pública de Servicios Sociales, de acuerdo con lo establecido en el Decreto 58/1990, de 26 de julio (BORM 8 de agosto 1990) y demás normativa de desarrollo aplicable a la misma, ajustada a las prescripciones del Manual de identidad visual del Símbolo. Esta señalización se colocará, a costa del propio Centro, en el plazo de un mes desde la firma del convenio.

La Entidad deberá aportar los materiales y equipamientos necesarios para la prestación de los servicios del centro (menaje, material terapéutico, vehículos, etc.) y todo aquel material desechable que no le corresponda aportar al usuario.

Sexta.- Personal

Para la atención adecuada de los residentes, el Centro dispondrá de personal de Atención Directa y personal de los Servicios de lavandería, limpieza, cocina, mantenimiento, administración, y cualquier otro que sea necesario para el buen funcionamiento del Centro.

Con el fin de garantizar la calidad de la atención prestada, el Centro dispondrá del personal de atención directa que establece el Apartado 9 del Anexo 4.º (Condiciones Específicas de las Residencias) del Decreto 69/2005, de 3 de junio, por el que se establecen las condiciones mínimas que han de reunir los centros residenciales para personas mayores, debiendo mantener una ratio del 0,35 para el total de plazas ocupadas, tanto para las plazas objeto de este convenio como para el resto de plazas del centro.

La categoría de profesionales que presten servicios en el Centro y su ratio se adecuará a lo establecido en la normativa que sea de aplicación durante el período de vigencia del presente convenio, debiendo tener la titulación adecuada para la realización de su trabajo. Si el centro dispone de plazas psicogerítricas, deberá disponer además de lo anterior, de un facultativo psiquiatra.

Excepcionalmente y previa autorización del IMAS, el centro podrá, cuando las necesidades de las personas usuarias del servicio así lo exijan, distribuir las horas de atención que con arreglo a las anteriores ratios correspondan a un tipo de profesional entre las demás clases de profesionales integrantes del equipo técnico y viceversa. Asimismo, y si las necesidades de las personas usuarias así lo demandan, esta redistribución podrá suponer que se prescinda de algún tipo de profesional, distribuyéndose el número de horas correspondientes a éste entre el resto de los miembros del equipo técnico. Esta redistribución de horas no podrá suponer, en ningún caso, una disminución del número de horas totales de prestación que le correspondan al equipo técnico en su conjunto con arreglo a las ratios establecidas en este apartado.

El personal deberá contar con la titulación o certificado de profesionalidad recogida en la Resolución de 28 de julio de 2022, de la Secretaría de Estado de Derechos Sociales, por la que se publica el Acuerdo del Consejo Territorial de Servicios Sociales y del Sistema para la Autonomía y Atención a la Dependencia, sobre criterios comunes de acreditación y calidad de los centros y servicios del Sistema para la Autonomía y Atención a la Dependencia.

El personal prestará a los residentes los servicios propios de su perfil profesional; la dependencia laboral y/o contractual de dicho personal corresponderá a la entidad que gestione el servicio, sin que suponga ningún tipo de relación funcional o laboral con la Comunidad Autónoma de la Región de Murcia ni con el IMAS. Deberá suscribirse una póliza de responsabilidad civil que cubra los posibles daños que puedan causar estos trabajadores en el ejercicio de sus funciones.

Las vacaciones, incapacidades laborales y ausencias del personal a aportar por la entidad conveniente, serán debidamente suplidas por dicha entidad con personal de idéntica cualificación y aptitud, de manera que el servicio no sufra interrupción alguna durante la vigencia del convenio.

La Entidad tiene la obligación de designar la coordinación técnica y/o dirección del Servicio, que contará con titulación universitaria y formación de acuerdo a lo establecido en la Resolución de 28 de julio de 2022, de la Secretaría

de Estado de Derechos Sociales, por la que se publica el Acuerdo del Consejo Territorial de Servicios Sociales y del Sistema para la Autonomía y Atención a la Dependencia, sobre criterios comunes de acreditación y calidad de los centros y servicios del Sistema para la Autonomía y Atención a la Dependencia.

Séptima: reconocimiento, suspensión y extinción del derecho al servicio

El derecho de los usuarios a la prestación del Servicio Residencial se reconocerá, suspenderá o extinguirá, mediante la oportuna Resolución del IMAS como órgano competente para el reconocimiento del derecho a las prestaciones de la Ley 39/2006, de 14 de diciembre, de Promoción de la Autonomía Personal y Atención a las personas en situación de dependencia, así como por el Decreto 31/1994, de 25 de febrero, sobre ingreso y traslado en centros residenciales de la Administración Regional para personas mayores.

El IMAS, a través de la Dirección General de Personas Mayores, notificará a los titulares del derecho reconocido al servicio las condiciones de acceso y permanencia en el mismo.

El Ayuntamiento o, en su caso la Dirección del Centro, deberá comunicar, en el plazo máximo de tres días, a la Dirección General de Personas Mayores, las altas, bajas y cualquier incidencia que se produzca, según modelos establecidos por dicha Dirección General. Para ello, el IMAS facilitará la aplicación informática necesaria para la expedición de los documentos justificantes del servicio prestado.

En caso de baja voluntaria se adjuntará documento expreso firmado por el interesado o representante legal, en su caso, así como informe del Centro, según modelo establecido por el IMAS, en el que se indiquen las causas de dicha baja y la pertinencia de la misma.

En virtud del presente convenio, las plazas serán ocupadas por los usuarios que expresamente determine el IMAS mediante Resolución de la Dirección General de Personas Mayores.

Octava.- Coste e importe de las plazas. Cuantía del convenio. Liquidación de estancias.

A) PLAZAS

En virtud del presente Convenio, este Organismo dispondrá en dicho centro de 41 plazas para residentes, las cuales serán ocupadas por los usuarios que expresamente destine este Instituto, en los términos previstos en el Decreto 31/1994, de 25 de febrero, sobre ingreso y traslado en Centros Residenciales de la Administración Regional para personas mayores, modificado por el Decreto 60/2002 de 22 de febrero y aquellos otros contemplados al amparo de la Ley 39/2006, de 14 de diciembre, de Promoción de la Autonomía Personal y Atención a las Personas en situación de Dependencia.

A estos efectos, se distinguen dos situaciones posibles:

Plaza ocupada: Se considerará como "plaza ocupada" la asignada a un usuario expresamente, mediante Resolución del órgano competente, desde el día en que se produce su ingreso en el centro hasta el día de su baja en el mismo.

Plaza reservada: Se considerará como "plaza reservada" aquella que, una vez producida la primera incorporación, no se encuentre ocupada, o que su titular se encuentre ausente en virtud de permiso, vacaciones o internamiento en centro hospitalario. El precio de la plaza reservada será del 75% de la plaza ocupada.

B) COSTE DE LA PLAZA Y CUANTÍA DEL CONVENIO.

El coste de la plaza ocupada para los años 2024, 2025 y 2026 será de 63,26 € plaza/usuario/día.

El coste de la plaza reservada será del 75% del precio de la plaza ocupada

La aportación de los usuarios se establece en 650 € mes/usuario, para el servicio de atención residencial.

El coste total del presente convenio asciende a la cantidad de dos millones ochocientos cuarenta y dos mil seiscientos cincuenta y un euros con treinta y seis céntimos de euro (2.842.651,36 €), con una estimación de la aportación del IMAS de un millón ochocientos ochenta y tres mil doscientos cincuenta y un euros con treinta y seis céntimos de euro (1.883.251,36 €), en los términos y cuantías que se recogen en el siguiente cuadro:

Presupuesto Período	N.º plazas	Días	Meses	Coste Total Convenio	Aportación usuario (650 €/mes)	Aportación IMAS
2024 01/01/2024 a 30/11/2024	41	335	11	868.876,10 €	293.150,00 €	575.726,10 €
2025 01/12/2024 a 30/11/2025	41	365	12	946.685,90 €	319.800,00 €	626.885,90 €
2026 01/12/2025 a 30/11/2026	41	365	12	946.685,90 €	319.800,00 €	626.885,90 €
2027 01/12/2026 a 31/12/2026	41	31	1	80.403,46 €	26.650,00 €	53.753,46 €
TOTALES				2.842.651,36 €	959.400,00 €	1.883.251,36 €

La aportación económica que deba efectuar el Instituto Murciano de Acción Social (IMAS) irá con cargo a la aplicación presupuestaria 51.03.00.313G.260.02, código de proyecto 36710 de la Ley de Presupuestos Generales de la Comunidad Autónoma de la Región de Murcia.

El gasto correspondiente a los meses de diciembre se aplicará a los créditos de los presupuestos vigentes en el ejercicio en el que se expidan las correspondientes certificaciones, siguiéndose esta misma regla en caso de prórroga del presente convenio en los sucesivos ejercicios.

C) APORTACIÓN DE LAS PERSONAS USUARIAS DEL SERVICIO.

Las personas usuarias del Servicio de Residencia contribuirán a la financiación del coste de la plaza abonando al Centro la cantidad que corresponda según lo dispuesto en el Decreto n.º 126/2010, de 28 de mayo, por el que se establecen los criterios para determinar la capacidad económica de los beneficiarios y su participación en la financiación de las prestaciones económicas y servicios del sistema de autonomía y atención a la dependencia en la Comunidad Autónoma de la Región de Murcia.

No se podrá facturar a las personas usuarias cantidad adicional al copago establecido por la prestación de los servicios básicos que se deriven del presente convenio.

D) Liquidación de estancias

Corresponderá al Ayuntamiento expedir recibo nominal mensual, en concepto de justificante de la cantidad aportada por el usuario para la financiación de la plaza adjudicada. Para ello, el IMAS facilitará a la entidad la aplicación informática necesaria para la expedición de los documentos justificativos del servicio prestado.

El IMAS abonará al Ayuntamiento, en concepto de liquidación de estancias, la diferencia resultante entre las cantidades que deban ser abonadas en virtud del copago de las personas usuarias del servicio y la cantidad establecida en concepto de plaza ocupada o reservada al usuario, según proceda.

La Residencia deberá comunicar al IMAS las altas y bajas de las personas usuarias en un plazo máximo de tres días hábiles desde que éstas se produzcan.

En caso de baja voluntaria se adjuntará documento de renuncia al derecho a la prestación del Servicio Residencial, firmado por el/la interesado/a o representante legal, en su caso, así como informe del centro, según modelo establecido por el IMAS, haciendo constar el motivo de la misma.

El Ayuntamiento presentará factura mensual, dentro de los cinco primeros días naturales del mes siguiente al devengado, expedida por la misma Corporación, reflejando la diferencia resultante entre la participación del usuario y el precio del servicio, acompañadas de certificación nominal de beneficiarios y cantidades percibidas, explicitando el concepto de la liquidación según proceda (plaza ocupada/plaza reservada) y los días que, en su caso, correspondan por cada uno de ellos.

Se llevará el control de las ausencias y se comunicarán estas al IMAS, utilizando el modelo de "Certificado de Ausencias" que obra en la aplicación informática de gestión, que será remitido mensualmente junto con las certificaciones mencionadas.

E) Impagos

El Ayuntamiento, previa realización de las oportunas gestiones de cobro, de acuerdo a lo dispuesto por el artículo 10.3 de la Orden de 27 de junio de 2011, por la que se establecen los precios públicos por la prestación de los servicios del sistema de autonomía y atención a la dependencia y del Sistema de Servicios Sociales con financiación pública en la Comunidad Autónoma de la Región de Murcia, remitirá en los plazos establecidos por dicho artículo a la Dirección General de Personas Mayores del IMAS los impagos de las personas usuarias que se hayan producido. Para ello utilizará la aplicación informática de gestión de los convenios.

Previamente a esta remisión, habrá de comunicar a la persona usuaria o su representante legal, de manera fehaciente, la existencia del impago conforme al modelo establecido por IMAS.

El IMAS reintegrará al Ayuntamiento la cuantía correspondiente al precio público que se dejó de cobrar como impago de la persona usuaria del servicio, de conformidad con lo establecido en el mencionado artículo 10.3 de la Orden de 27 de junio de 2011.

Novena.- Compromisos de las partes firmantes del convenio.

A) POR PARTE DEL INSTITUTO MURCIANO DE ACCIÓN SOCIAL (IMAS):

A.1) Facilitar a la Entidad Local una aplicación informática para la gestión y expedición de los documentos justificantes del servicio prestado.

A.2) Cesión de datos. Para la prestación del servicio, el IMAS cederá a la Entidad local los datos de carácter personal que, obrando en sus ficheros, correspondan a las personas adjudicatarias de las plazas, y que, a tal efecto y con consentimiento del usuario o representante legal, sean necesarios para el único y exclusivo fin de dar cumplimiento al objeto de este convenio, debiendo ser cancelados una vez se produzca la baja en el servicio. Los datos cedidos por

el IMAS estarán sometidos a la regulación contenida en la normativa vigente en materia de protección de datos

A.3) Financiar el Servicio de Atención Residencial, en los términos que recoge el presente Convenio. El IMAS financiará el coste efectivo del servicio. Este coste efectivo será el resultante de restar al coste del servicio la aportación de los usuarios, cuando vengan obligados a ello en función de su capacidad económica, como se establece en la cláusula octava.

A.4) El IMAS tramitará mensualmente el pago del Servicio, una vez que el Ayuntamiento presente certificación acreditativa del coste del servicio objeto del convenio y aportación de los usuarios, acompañada de relación nominal de los mismos con descripción de las permanencias y junto con un informe del interventor u órgano equivalente acreditativo de que los datos certificados se corresponden con la información reflejada en la contabilidad.

A.5) Seguimiento del convenio en los términos que se establecen en el mismo.

B) POR PARTE DE LA ENTIDAD LOCAL:

B.1) Prestar el servicio objeto de este convenio según lo establecido en las cláusulas del mismo.

B.2) No cubrir las plazas reservadas mediante la suscripción de este Convenio que resultaran vacantes e informar a la Dirección General de Personas Mayores.

B.3) Recaudar de las personas usuarias el importe correspondiente a su participación en el coste mensual del Servicio de Residencia.

B.4) Remitir a la Dirección General de Personas Mayores del Instituto Murciano de Acción Social las altas y bajas de los beneficiarios en un plazo máximo de tres días hábiles. En caso de baja voluntaria se adjuntará documento de renuncia al derecho a la prestación del servicio, firmado por el interesado o representante legal, en su caso, haciendo constar el motivo de la misma.

B.5) Presentar la liquidación mensual de la prestación del Servicio en la forma y plazos señalados en el presente Convenio.

B.6) Presentar una memoria anual y los informes de seguimiento en la forma y plazos que se les requiera desde la Dirección General de Personas Mayores sobre la ejecución del servicio de Residencia.

B.7) El Ayuntamiento que tenga usuarios con condición de beneficiarios de la Prestación Económica Vinculada al Servicio de Residencia facilitará al IMAS mensualmente información sobre la ocupación de estas plazas.

B.8) La Entidad garantizará responsablemente que el servicio reúna todos los requisitos y condiciones de calidad y de cualquier otra índole, que se imponen en este Convenio y en las disposiciones o normas vigentes en la materia.

B.9) Respetar la normativa vigente en materia de protección de datos.

B.10) Indicar en los folletos, carteles, información web, medios electrónicos o audiovisuales y demás documentos y material utilizado en el desarrollo de la actividad conveniada, que ésta se realiza en colaboración con el IMAS.

Décima.- Modificaciones

Asimismo, a propuesta del IMAS o de la Entidad Local, y previo acuerdo de las partes, se podrá modificar la tipología y el número de plazas, su coste y el número y tipo de profesionales que presten el servicio, periodo de ejecución

así como los demás términos del presente Convenio, por cualquier situación imprevista sobrevenida.

Cualquier modificación que suponga incremento de financiación estará supeditada, en cualquier caso, a la existencia de crédito al efecto, en los Presupuestos Generales de la Comunidad Autónoma de la Región de Murcia.

El acuerdo que incluya la citada modificación deberá incorporarse como adenda al presente Convenio.

Decimoprimera. - Seguimiento del convenio.

A) CONTROL E INSPECCIÓN:

Los Servicios competentes de la Consejería de Política Social, Familias e Igualdad podrán, en uso de su facultad inspectora, de oficio o a instancia de parte, comprobar el cumplimiento de la normativa que es de aplicación al presente convenio, así como la veracidad de los datos alegados por la Entidad firmante.

B) SEGUIMIENTO DEL IMAS:

Sin perjuicio de las competencias que correspondan a otros Organismos de la Comunidad Autónoma de la Región de Murcia, Técnicos de la Dirección General de Personas Mayores podrán visitar el Centro en cualquier momento, sin previo aviso.

La Entidad Local adjudicataria deberá colaborar, facilitando a las personas autorizadas por el IMAS la realización de la visita y la información demandada.

Asimismo, el Organismo a través de sus técnicos, podrá proponer las variaciones en el funcionamiento de los servicios que contribuyan a mejorar la atención de los residentes.

C) COMISIÓN DE SEGUIMIENTO:

Para el seguimiento, vigilancia y control de la ejecución del convenio y de los compromisos adquiridos por los firmantes, se constituirá una Comisión de Seguimiento, que estará integrada por tres representantes del IMAS y dos del Ayuntamiento, de conformidad con lo dispuesto por el art. 49.f) de la Ley 40/2015, de 1 de octubre, de Régimen Jurídico del Sector Público. El Presidente de la Comisión de Seguimiento dirimirá con su voto los empates a efectos de adoptar acuerdos.

La Comisión de Seguimiento será presidida por el titular de la Dirección Gerencial del Instituto Murciano de Acción Social o persona en quien delegue. Podrá ser convocada por cualquiera de las partes firmantes, con una antelación mínima de siete días, señalando en la convocatoria los asuntos a tratar y el lugar, fecha y hora de la sesión.

Decimosegunda.- Vigencia y prórroga del convenio.

El presente Convenio surtirá efectos desde el día 1 de enero de 2024 (salvo su firma posterior) hasta el 31 de diciembre de 2026

En cualquier momento antes de la finalización del plazo de vigencia previsto, los firmantes podrán acordar unánimemente su prórroga o extinción de conformidad con lo dispuesto en el número 2.º del apartado h) del artículo 49 de la Ley 40/2015, de 1 de octubre, de Régimen Jurídico del Sector Público.

Decimotercera.- Resolución del convenio.

Este Convenio se podrá resolver por cualquiera de las siguientes causas:

- a) El transcurso del plazo de vigencia del Convenio sin haberse acordado la prórroga del mismo.
- b) El acuerdo unánime de todos los firmantes.
- c) El incumplimiento de las obligaciones y compromisos asumidos por parte de alguno de los firmantes.

En este caso, cualquiera de las partes, podrá notificar a la parte incumplidora para que cumpla en el plazo de 10 días con las obligaciones o compromisos que se vieran incumplidos. Este requerimiento será comunicado al responsable del mecanismo de seguimiento, vigilancia y control de la ejecución del Convenio y a las demás partes firmantes.

Si transcurrido el plazo indicado en el requerimiento persistiera el incumplimiento, la parte que lo dirigió notificará a las partes firmantes la concurrencia de la causa de resolución y se entenderá resuelto el convenio.

- d) Por decisión judicial declaratoria de la nulidad del convenio.

La resolución del convenio dará lugar a la liquidación del mismo con el objeto de determinar las obligaciones y compromisos de cada una de las partes, de conformidad con lo establecido en el artículo 52 de la Ley 40/2015, de 1 de octubre, de Régimen Jurídico del Sector Público.

Decimocuarta.- Publicidad.

En cualquier tipo de publicidad realizada sobre el objeto de este Convenio, se hará constar la colaboración del Instituto Murciano de Acción Social de la Comunidad Autónoma de la Región de Murcia de conformidad con la normativa vigente.

Decimoquinta.- Jurisdicción competente.

El presente Convenio tiene naturaleza administrativa. Por consiguiente, las controversias que pudieran surgir respecto a su interpretación, ejecución, modificación, resolución y efectos y que no hubieran podido solventarse por la Comisión de Seguimiento, se someterán al Orden Jurisdiccional Contencioso-Administrativo.

Decimosexta.- Portal de la transparencia y acceso a la información pública.

El convenio suscrito será puesto a disposición de los ciudadanos en el correspondiente Portal de Transparencia en aplicación de lo dispuesto en la Ley 19/2013, de 9 de diciembre, de Transparencia, Acceso a la Información Pública y Buen Gobierno, así como en la Ley 12/2014, de 16 de diciembre, de Transparencia y Participación Ciudadana de la Comunidad Autónoma de la Región de Murcia y demás normativa de desarrollo de la misma.

Y en prueba de conformidad, las partes firman el presente Convenio de colaboración electrónicamente, la Consejera de Política Social, Familias e Igualdad de la Comunidad Autónoma de la Región de Murcia, en fecha 28 de noviembre de 2023, por el Alcalde-Presidente del Excmo. Ayuntamiento de Alcantarilla y por la Secretaria del Excmo. Ayuntamiento de Alcantarilla en calidad de Fedataria, en fecha 29 de noviembre de 2023.

Por la Comunidad Autónoma de la Región de Murcia, la Consejera de Política Social, Familias e Igualdad, Concepción Ruiz Caballero.—Por el Ayuntamiento de Alcantarilla, el Alcalde/Presidente, Joaquín Buendía Gómez.—En calidad de fedataria, la Secretaria General, Maravillas Abadía Jover.

I. COMUNIDAD AUTÓNOMA

3. OTRAS DISPOSICIONES

Consejería de Agua, Agricultura, Ganadería y Pesca

831 Resolución de propuesta provisional de concesión de la ayuda destinada al establecimiento de personas jóvenes agricultoras, en el marco del Plan Estratégico de la Pac de España, periodo 2023-2027.

Vistas las solicitudes de concesión de las ayudas al establecimiento de personas jóvenes agricultoras (Intervención 6961.1), conforme a la Orden de 14 de marzo de 2023, de la Consejería de Agua, Agricultura, Ganadería y Pesca, por la que se establecen las bases reguladoras de las ayudas destinadas al establecimiento de personas jóvenes agricultoras en el marco del Plan Estratégico de la Política Agraria Común de España, período 2023-2027 (BORM n.º 63, 17/03/2023).

Vista Orden de 24 de marzo de 2023, de la Consejería de Agua, Agricultura, Ganadería y Pesca, por la que se aprueba la convocatoria de las ayudas destinadas al establecimiento de personas jóvenes agricultoras, en el marco del Plan Estratégico de la PAC de España, periodo 2023-2027 (Extracto BORM n.º 72, 28/03/2023).

Vista Orden de 4 de julio de 2023, de la Consejería de Agua, Agricultura, Ganadería y Pesca, por la que se modifica la Orden de 24 de marzo de 2023, de la Consejería de Agua, Agricultura, Ganadería y Pesca, por la que se aprueba la convocatoria de las ayudas destinadas al establecimiento de personas jóvenes agricultoras, en el marco del Plan Estratégico de la PAC de España, periodo 2023-2027 (Extracto BORM n.º 156, 08/07/2023).

Vista Orden de 5 de febrero de 2024, de la Consejería de Agua, Agricultura, Ganadería y Pesca, por la que se modifica la Orden de 24 de marzo de 2023, de la Consejería de Agua, Agricultura, Ganadería y Pesca, por la que se aprueba la convocatoria de las ayudas destinadas al establecimiento de personas jóvenes agricultoras, en el marco del Plan Estratégico de la Política Agraria Común de España, periodo 2023-2027, correspondiente a la anualidad 2023 (Extracto BORM n.º 33, 09/02/2024).

Visto que en los expedientes para los que se propone la concesión de ayuda consta toda la documentación requerida por la normativa de la Unión Europea, de la Administración del Estado y de la Comunidad Autónoma de aplicación a la gestión de estas ayudas, y que ésta acredita que las personas solicitantes cumplen con todos los requisitos para acceder a la subvención solicitada.

Realizadas todas las comprobaciones y controles administrativos citados en la normativa de aplicación, que se incorporan a cada uno de los expedientes, incluida la visita in situ.

Emitidos los informes de admisibilidad por personal técnico instructor, y el informe de evaluación de solicitudes por la Comisión designada, en cumplimiento del artículo 22.1 de la Orden de 14/03/2023, se procede a publicar la presente Resolución:

1. Probar el listado de resolución provisional, para los años e importes señalados, de las ayudas destinadas al establecimiento de personas jóvenes agricultoras a los expedientes indicados en el Anexo I, correspondientes a las solicitudes que cumplen con todos los requisitos de admisibilidad, con el siguiente detalle:

Intervención	Importe (€)		
	2024	2025	TOTAL
6961.1—Establecimiento de personas jóvenes agricultoras	5.248.750,00	5.248.750,00	10.497.500,00

Conforme al artículo 22.3 de la Orden de 14/03/2023, la presente propuesta no crea derecho alguno a favor de las personas beneficiarias propuestas, frente a la Administración, mientras no se haya notificado la resolución de concesión.

2. Desestimar las solicitudes indicadas en el Anexo II, por los motivos indicados en el mismo.

3. De conformidad con el artículo 22.1 de la Orden de 14/03/2023, se concede a las personas interesadas un plazo de 10 días, a contar a partir del día siguiente a la publicación del presente anuncio, para presentar alegaciones.

Murcia, 14 de febrero de 2024.—La Directora General de Política Agraria Común, Ana García Anciones.



**CONCURRENCIA COMPETITIVA
RESOLUCIÓN PROVISIONAL
ANEXO1 PROPUESTAS PARA SU CONCESIÓN**

Número de proceso: 696
Fecha de Evaluación: 01/02/24
Línea de Ayuda: 1814 - Establecimiento de personas jóvenes agricultoras.
Campaña: 2023/2023
Importe de la convocatoria: 12.000.000,00 Euros

Orden	Expediente	Beneficiario	Puntuación	Concedido	Importe
1	1814.2023.00020.2023.00.14	***1739**-VIVANCOS FERNANDEZ, JUANA MARIA	86	SI	46.000,00
Criterios Valorados:					
- El solicitante se instala en la modalidad de titularidad única o titularidad compartida			15		
- La solicitante es mujer o en caso de personas jurídicas integradas en su totalidad por mujeres			10		
- EN CASO DE INSTALACIÓN ÚNICA COMO PERSONA FÍSICA, tiene fijada su residencia en el municipio donde radique más del 50% de las unidades de trabajo agrario (UTA) de la explotación			5		
- EN CASO DE INSTALACIÓN EN ENTIDAD ASOCIATIVA, el domicilio social y la residencia de al menos la mitad de los socios está en el municipio donde radica más del 50% de las UTAS			0		
- La instalación se realiza en la totalidad de una explotación agraria por jubilación del anterior propietario, transmitiendo todos los elementos de la misma			0		
- La explotación dispone de equipos que utilicen fuentes de energía renovable para su consumo en la explotación			20		
- La explotación cuenta con equipos o maquinaria de alta eficiencia energética			0		
- La explotación dispone de Control climático de invernaderos o instalaciones ganaderas (ventanas o pantallas automáticas, sistemas automáticos de control térmico, nebulización)			11		
- La instalación se realiza en la totalidad de una explotación agraria previamente calificada como prioritaria a nombre de su anterior titular			0		
- Explotación ganadera en la que se instala integrada en una ADS reconocida			0		
- Explotación en la que se instala dedicada actualmente a la producción ecológica (al menos en un 20%)			0		
- En caso de invernaderos, disponen de más de 3,5 metros de altura a la canal			9		
- La explotación dispone de sistema de recogida de aguas pluviales para su empleo en la explotación o de instalación de cubiertas en embalse/s para reducción de la evaporación			8		
- Aislamiento térmico en instalaciones ganaderas			0		
- Dimensión equivalente de la explotación, según UTAS generadas en la explotación: 2 <= UTAS <=4			8		
- Dimensión equivalente de la explotación, según UTAS generadas en la explotación: 4 < UTAS <=6			0		
- Diversificación de la producción. El plan empresarial incluye el cultivo o cría de dos o más especies agrícolas o ganaderas de una dimensión equivalente de al menos 0,2 UTAS cada una			0		
- Dimensión equivalente de la explotación, según UTAS generadas en la explotación: 6 < UTAS <= 12			0		
- Grado medio/superior en ciclo formativo de la familia profesional agraria			0		
- Certificado de profesionalidad correspondiente a la Familia Profesional Agraria			0		
- Curso de incorporación a la empresa agraria. Mínimo 120 horas			0		
- Usuario profesional de productos fitosanitarios Nivel Cualificado			0		
- Grado medio/superior en ciclo formativo de la familia profesional Industria Agroalimentaria			0		
- Usuario profesional de productos fitosanitarios Nivel Básico			0		
- Explotación con la mayor base territorial situada en municipio de montaña			0		
- Explotación con la mayor base territorial situada en municipio poco poblado, zonas con limitaciones naturales y/o en zona Red Natura			0		
- Al menos un 10% de la cabaña ganadera es razas autóctonas amenazadas			0		
- La explotación ganadera en su totalidad es de raza autóctona			0		
Criterios Secundarios:					
1- Puntos totales obtenidos en el grupo GRUCRI01				30,00	
2- Puntos totales obtenidos en el grupo GRUCRI02				48,00	
3- Puntos totales obtenidos en el grupo GRUCRI03				8,00	
4- Fecha de nacimiento del solicitante				27/09/1985 00:00:00	
2	1814.2023.00076.2023.00.1T	***3714**-GUARDIOLA GARCIA, DIEGO JOSE	85	SI	57.000,00
Criterios Valorados:					
- El solicitante se instala en la modalidad de titularidad única o titularidad compartida			15		
- La solicitante es mujer o en caso de personas jurídicas integradas en su totalidad por mujeres			0		
- EN CASO DE INSTALACIÓN ÚNICA COMO PERSONA FÍSICA, tiene fijada su residencia en el municipio donde radique más del 50% de las unidades de trabajo agrario (UTA) de la explotación			5		
- EN CASO DE INSTALACIÓN EN ENTIDAD ASOCIATIVA, el domicilio social y la residencia de al menos la mitad de los socios está en el municipio donde radica más del 50% de las UTAS			0		
- La instalación se realiza en la totalidad de una explotación agraria por jubilación del anterior propietario, transmitiendo todos los elementos de la misma			0		
- La explotación dispone de equipos que utilicen fuentes de energía renovable para su consumo en la explotación			0		
- La explotación cuenta con equipos o maquinaria de alta eficiencia energética			16		
- La explotación dispone de Control climático de invernaderos o instalaciones ganaderas (ventanas o pantallas automáticas, sistemas automáticos de control térmico, nebulización)			0		
- La instalación se realiza en la totalidad de una explotación agraria previamente calificada como prioritaria a nombre de su anterior titular			0		
- Explotación ganadera en la que se instala integrada en una ADS reconocida			0		
- Explotación en la que se instala dedicada actualmente a la producción ecológica (al menos en un 20%)			10		



Orden	Expediente	Beneficiario	Puntuación	Concedido	Importe
		- En caso de invernaderos, disponen de más de 3,5 metros de altura a la canal	0		
		- La explotación dispone de sistema de recogida de aguas pluviales para su empleo en la explotación o de instalación de cubiertas en embalse/s para reducción de la evaporación	0		
		- Aislamiento térmico en instalaciones ganaderas	0		
		- Dimensión equivalente de la explotación, según UTAS generadas en la explotación: 2 <= UTAS <=4	0		
		- Dimensión equivalente de la explotación, según UTAS generadas en la explotación: 4 < UTAS <=6	6		
		- Diversificación de la producción. El plan empresarial incluye el cultivo o cría de dos o más especies agrícolas o ganaderas de una dimensión equivalente de al menos 0,2 UTAs cada una	5		
		- Dimensión equivalente de la explotación, según UTAS generadas en la explotación: 6 < UTAS <= 12	0		
		- Grado medio/superior en ciclo formativo de la familia profesional agraria	0		
		- Certificado de profesionalidad correspondiente a la Familia Profesional Agraria	0		
		- Curso de incorporación a la empresa agraria. Mínimo 120 horas	16		
		- Usuario profesional de productos fitosanitarios Nivel Cualificado	11		
		- Grado medio/superior en ciclo formativo de la familia profesional Industria Agroalimentaria	0		
		- Usuario profesional de productos fitosanitarios Nivel Básico	6		
		- Explotación con la mayor base territorial situada en municipio de montaña	0		
		- Explotación con la mayor base territorial situada en municipio poco poblado, zonas con limitaciones naturales y/o en zona Red Natura	9		
		- Al menos un 10% de la cabaña ganadera es razas autóctonas amenazadas	0		
		- La explotación ganadera en su totalidad es de raza autóctona	0		
		Criterios Secundarios:			
		1- Puntos totales obtenidos en el grupo GRUCRI01		53,00	
		2- Puntos totales obtenidos en el grupo GRUCRI02		35,00	
		3- Puntos totales obtenidos en el grupo GRUCRI03		11,00	
		4- Fecha de nacimiento del solicitante		19/07/2002 00:00:00	
3	1814.2023.00053.2023.00.1H	***3258**-SANCHEZ GEA, ISABEL MEI	84	SI	40.000,00
		Criterios Valorados:			
		- El solicitante se instala en la modalidad de titularidad única o titularidad compartida	15		
		- La solicitante es mujer o en caso de personas jurídicas integradas en su totalidad por mujeres	10		
		- EN CASO DE INSTALACIÓN ÚNICA COMO PERSONA FÍSICA, tiene fijada su residencia en el municipio donde radique más del 50% de las unidades de trabajo agrario (UTA) de la explotación	5		
		- EN CASO DE INSTALACIÓN EN ENTIDAD ASOCIATIVA, el domicilio social y la residencia de al menos la mitad de los socios está en el municipio donde radica más del 50% de las UTAS	0		
		- La instalación se realiza en la totalidad de una explotación agraria por jubilación del anterior propietario, transmitiendo todos los elementos de la misma	24		
		- La explotación dispone de equipos que utilicen fuentes de energía renovable para su consumo en la explotación	0		
		- La explotación cuenta con equipos o maquinaria de alta eficiencia energética	0		
		- La explotación dispone de Control climático de invernaderos o instalaciones ganaderas (ventanas o pantallas automáticas, sistemas automáticos de control térmico, nebulización)	0		
		- La instalación se realiza en la totalidad de una explotación agraria previamente calificada como prioritaria a nombre de su anterior titular	0		
		- Explotación ganadera en la que se instala integrada en una ADS reconocida	10		
		- Explotación en la que se instala dedicada actualmente a la producción ecológica (al menos en un 20%)	0		
		- En caso de invernaderos, disponen de más de 3,5 metros de altura a la canal	0		
		- La explotación dispone de sistema de recogida de aguas pluviales para su empleo en la explotación o de instalación de cubiertas en embalse/s para reducción de la evaporación	0		
		- Aislamiento térmico en instalaciones ganaderas	0		
		- Dimensión equivalente de la explotación, según UTAS generadas en la explotación: 2 <= UTAS <=4	0		
		- Dimensión equivalente de la explotación, según UTAS generadas en la explotación: 4 < UTAS <=6	0		
		- Diversificación de la producción. El plan empresarial incluye el cultivo o cría de dos o más especies agrícolas o ganaderas de una dimensión equivalente de al menos 0,2 UTAs cada una	5		
		- Dimensión equivalente de la explotación, según UTAS generadas en la explotación: 6 < UTAS <= 12	0		
		- Grado medio/superior en ciclo formativo de la familia profesional agraria	0		
		- Certificado de profesionalidad correspondiente a la Familia Profesional Agraria	0		
		- Curso de incorporación a la empresa agraria. Mínimo 120 horas	0		
		- Usuario profesional de productos fitosanitarios Nivel Cualificado	0		
		- Grado medio/superior en ciclo formativo de la familia profesional Industria Agroalimentaria	0		
		- Usuario profesional de productos fitosanitarios Nivel Básico	0		
		- Explotación con la mayor base territorial situada en municipio de montaña	15		
		- Explotación con la mayor base territorial situada en municipio poco poblado, zonas con limitaciones naturales y/o en zona Red Natura	9		
		- Al menos un 10% de la cabaña ganadera es razas autóctonas amenazadas	0		
		- La explotación ganadera en su totalidad es de raza autóctona	0		
		Criterios Secundarios:			
		1- Puntos totales obtenidos en el grupo GRUCRI01		30,00	
		2- Puntos totales obtenidos en el grupo GRUCRI02		58,00	
		3- Puntos totales obtenidos en el grupo GRUCRI03		5,00	
		4- Fecha de nacimiento del solicitante		20/10/1999 00:00:00	
4	1814.2023.00096.2023.00.1W	***6890**-FERNANDEZ MARTINEZ, LAURA	83	SI	59.500,00
		Criterios Valorados:			
		- El solicitante se instala en la modalidad de titularidad única o titularidad compartida	15		



Orden	Expediente	Beneficiario	Puntuación	Concedido	Importe
		- La solicitante es mujer o en caso de personas jurídicas integradas en su totalidad por mujeres	10		
		- EN CASO DE INSTALACIÓN ÚNICA COMO PERSONA FÍSICA, tiene fijada su residencia en el municipio donde radique más del 50% de las unidades de trabajo agrario (UTA) de la explotación	5		
		- EN CASO DE INSTALACIÓN EN ENTIDAD ASOCIATIVA, el domicilio social y la residencia de al menos la mitad de los socios está en el municipio donde radica más del 50% de las UTAS	0		
		- La instalación se realiza en la totalidad de una explotación agraria por jubilación del anterior propietario, transmitiendo todos los elementos de la misma	0		
		- La explotación dispone de equipos que utilicen fuentes de energía renovable para su consumo en la explotación	20		
		- La explotación cuenta con equipos o maquinaria de alta eficiencia energética	0		
		- La explotación dispone de Control climático de invernaderos o instalaciones ganaderas (ventanas o pantallas automáticas, sistemas automáticos de control térmico, nebulización)	11		
		- La instalación se realiza en la totalidad de una explotación agraria previamente calificada como prioritaria a nombre de su anterior titular	0		
		- Explotación ganadera en la que se instala integrada en una ADS reconocida	0		
		- Explotación en la que se instala dedicada actualmente a la producción ecológica (al menos en un 20%)	0		
		- En caso de invernaderos, disponen de más de 3,5 metros de altura a la canal	0		
		- La explotación dispone de sistema de recogida de aguas pluviales para su empleo en la explotación o de instalación de cubiertas en embalse/s para reducción de la evaporación	0		
		- Aislamiento térmico en instalaciones ganaderas	7		
		- Dimensión equivalente de la explotación, según UTAS generadas en la explotación: $2 \leq UTAS \leq 4$	0		
		- Dimensión equivalente de la explotación, según UTAS generadas en la explotación: $4 < UTAS \leq 6$	6		
		- Diversificación de la producción. El plan empresarial incluye el cultivo o cría de dos o más especies agrícolas o ganaderas de una dimensión equivalente de al menos 0,2 UTAS cada una	0		
		- Dimensión equivalente de la explotación, según UTAS generadas en la explotación: $6 < UTAS \leq 12$	0		
		- Grado medio/superior en ciclo formativo de la familia profesional agraria	0		
		- Certificado de profesionalidad correspondiente a la Familia Profesional Agraria	0		
		- Curso de incorporación a la empresa agraria. Mínimo 120 horas	0		
		- Usuario profesional de productos fitosanitarios Nivel Cualificado	0		
		- Grado medio/superior en ciclo formativo de la familia profesional Industria Agroalimentaria	0		
		- Usuario profesional de productos fitosanitarios Nivel Básico	0		
		- Explotación con la mayor base territorial situada en municipio de montaña	0		
		- Explotación con la mayor base territorial situada en municipio poco poblado, zonas con limitaciones naturales y/o en zona Red Natura	9		
		- Al menos un 10% de la cabaña ganadera es razas autóctonas amenazadas	0		
		- La explotación ganadera en su totalidad es de raza autóctona	0		
		Criterios Secundarios:			
		1- Puntos totales obtenidos en el grupo GRUCRI01		30,00	
		2- Puntos totales obtenidos en el grupo GRUCRI02		47,00	
		3- Puntos totales obtenidos en el grupo GRUCRI03		6,00	
		4- Fecha de nacimiento del solicitante		24/03/1991	
				00:00:00	
5	1814.2023.00087.2023.00.1X	***1345**-GIL MORENO, ARMANDO	81	SI	48.500,00
		Criterios Valorados:			
		- El solicitante se instala en la modalidad de titularidad única o titularidad compartida	15		
		- La solicitante es mujer o en caso de personas jurídicas integradas en su totalidad por mujeres	0		
		- EN CASO DE INSTALACIÓN ÚNICA COMO PERSONA FÍSICA, tiene fijada su residencia en el municipio donde radique más del 50% de las unidades de trabajo agrario (UTA) de la explotación	5		
		- EN CASO DE INSTALACIÓN EN ENTIDAD ASOCIATIVA, el domicilio social y la residencia de al menos la mitad de los socios está en el municipio donde radica más del 50% de las UTAS	0		
		- La instalación se realiza en la totalidad de una explotación agraria por jubilación del anterior propietario, transmitiendo todos los elementos de la misma	24		
		- La explotación dispone de equipos que utilicen fuentes de energía renovable para su consumo en la explotación	0		
		- La explotación cuenta con equipos o maquinaria de alta eficiencia energética	0		
		- La explotación dispone de Control climático de invernaderos o instalaciones ganaderas (ventanas o pantallas automáticas, sistemas automáticos de control térmico, nebulización)	0		
		- La instalación se realiza en la totalidad de una explotación agraria previamente calificada como prioritaria a nombre de su anterior titular	0		
		- Explotación ganadera en la que se instala integrada en una ADS reconocida	0		
		- Explotación en la que se instala dedicada actualmente a la producción ecológica (al menos en un 20%)	0		
		- En caso de invernaderos, disponen de más de 3,5 metros de altura a la canal	0		
		- La explotación dispone de sistema de recogida de aguas pluviales para su empleo en la explotación o de instalación de cubiertas en embalse/s para reducción de la evaporación	0		
		- Aislamiento térmico en instalaciones ganaderas	0		
		- Dimensión equivalente de la explotación, según UTAS generadas en la explotación: $2 \leq UTAS \leq 4$	8		
		- Dimensión equivalente de la explotación, según UTAS generadas en la explotación: $4 < UTAS \leq 6$	0		
		- Diversificación de la producción. El plan empresarial incluye el cultivo o cría de dos o más especies agrícolas o ganaderas de una dimensión equivalente de al menos 0,2 UTAS cada una	0		
		- Dimensión equivalente de la explotación, según UTAS generadas en la explotación: $6 < UTAS \leq 12$	0		
		- Grado medio/superior en ciclo formativo de la familia profesional agraria	22		
		- Certificado de profesionalidad correspondiente a la Familia Profesional Agraria	0		
		- Curso de incorporación a la empresa agraria. Mínimo 120 horas	0		
		- Usuario profesional de productos fitosanitarios Nivel Cualificado	11		
		- Grado medio/superior en ciclo formativo de la familia profesional Industria Agroalimentaria	0		



Orden	Expediente	Beneficiario	Puntuación	Concedido	Importe
		- Usuario profesional de productos fitosanitarios Nivel Básico	0		
		- Explotación con la mayor base territorial situada en municipio de montaña	0		
		- Explotación con la mayor base territorial situada en municipio poco poblado, zonas con limitaciones naturales y/o en zona Red Natura	9		
		- Al menos un 10% de la cabaña ganadera es razas autóctonas amenazadas	0		
		- La explotación ganadera en su totalidad es de raza autóctona	0		
		Criterios Secundarios:			
		1- Puntos totales obtenidos en el grupo GRUCRI01		53,00	
		2- Puntos totales obtenidos en el grupo GRUCRI02		33,00	
		3- Puntos totales obtenidos en el grupo GRUCRI03		8,00	
		4- Fecha de nacimiento del solicitante		08/01/1988 00:00:00	
6	1814.2023.00078.2023.00.1Y	***6042**-GALINDO ROSIQUE, ALBERTO	78	SI	62.000,00
		Criterios Valorados:			
		- El solicitante se instala en la modalidad de titularidad única o titularidad compartida	15		
		- La solicitante es mujer o en caso de personas jurídicas integradas en su totalidad por mujeres	0		
		- EN CASO DE INSTALACIÓN ÚNICA COMO PERSONA FÍSICA, tiene fijada su residencia en el municipio donde radique más del 50% de las unidades de trabajo agrario (UTA) de la explotación	5		
		- EN CASO DE INSTALACIÓN EN ENTIDAD ASOCIATIVA, el domicilio social y la residencia de al menos la mitad de los socios está en el municipio donde radica más del 50% de las UTAS	0		
		- La instalación se realiza en la totalidad de una explotación agraria por jubilación del anterior propietario, transmitiendo todos los elementos de la misma	0		
		- La explotación dispone de equipos que utilicen fuentes de energía renovable para su consumo en la explotación	0		
		- La explotación cuenta con equipos o maquinaria de alta eficiencia energética	0		
		- La explotación dispone de Control climático de invernaderos o instalaciones ganaderas (ventanas o pantallas automáticas, sistemas automáticos de control térmico, nebulización)	11		
		- La instalación se realiza en la totalidad de una explotación agraria previamente calificada como prioritaria a nombre de su anterior titular	0		
		- Explotación ganadera en la que se instala integrada en una ADS reconocida	0		
		- Explotación en la que se instala dedicada actualmente a la producción ecológica (al menos en un 20%)	0		
		- En caso de invernaderos, disponen de más de 3,5 metros de altura a la canal	9		
		- La explotación dispone de sistema de recogida de aguas pluviales para su empleo en la explotación o de instalación de cubiertas en embalse/s para reducción de la evaporación	8		
		- Aislamiento térmico en instalaciones ganaderas	0		
		- Dimensión equivalente de la explotación, según UTAS generadas en la explotación: 2 <= UTAS <=4	8		
		- Dimensión equivalente de la explotación, según UTAS generadas en la explotación: 4 < UTAS <=6	0		
		- Diversificación de la producción. El plan empresarial incluye el cultivo o cría de dos o más especies agrícolas o ganaderas de una dimensión equivalente de al menos 0,2 UTAS cada una	5		
		- Dimensión equivalente de la explotación, según UTAS generadas en la explotación: 6 < UTAS <= 12	0		
		- Grado medio/superior en ciclo formativo de la familia profesional agraria	0		
		- Certificado de profesionalidad correspondiente a la Familia Profesional Agraria	0		
		- Curso de incorporación a la empresa agraria. Mínimo 120 horas	0		
		- Usuario profesional de productos fitosanitarios Nivel Cualificado	11		
		- Grado medio/superior en ciclo formativo de la familia profesional Industria Agroalimentaria	0		
		- Usuario profesional de productos fitosanitarios Nivel Básico	0		
		- Explotación con la mayor base territorial situada en municipio de montaña	0		
		- Explotación con la mayor base territorial situada en municipio poco poblado, zonas con limitaciones naturales y/o en zona Red Natura	9		
		- Al menos un 10% de la cabaña ganadera es razas autóctonas amenazadas	0		
		- La explotación ganadera en su totalidad es de raza autóctona	0		
		Criterios Secundarios:			
		1- Puntos totales obtenidos en el grupo GRUCRI01		31,00	
		2- Puntos totales obtenidos en el grupo GRUCRI02		37,00	
		3- Puntos totales obtenidos en el grupo GRUCRI03		13,00	
		4- Fecha de nacimiento del solicitante		15/03/1988 00:00:00	
7	1814.2023.00071.2023.00.1F	***5712**-MARTINEZ MORENO, ANTONIO	78	SI	41.500,00
		Criterios Valorados:			
		- El solicitante se instala en la modalidad de titularidad única o titularidad compartida	15		
		- La solicitante es mujer o en caso de personas jurídicas integradas en su totalidad por mujeres	0		
		- EN CASO DE INSTALACIÓN ÚNICA COMO PERSONA FÍSICA, tiene fijada su residencia en el municipio donde radique más del 50% de las unidades de trabajo agrario (UTA) de la explotación	5		
		- EN CASO DE INSTALACIÓN EN ENTIDAD ASOCIATIVA, el domicilio social y la residencia de al menos la mitad de los socios está en el municipio donde radica más del 50% de las UTAS	0		
		- La instalación se realiza en la totalidad de una explotación agraria por jubilación del anterior propietario, transmitiendo todos los elementos de la misma	0		
		- La explotación dispone de equipos que utilicen fuentes de energía renovable para su consumo en la explotación	20		
		- La explotación cuenta con equipos o maquinaria de alta eficiencia energética	16		
		- La explotación dispone de Control climático de invernaderos o instalaciones ganaderas (ventanas o pantallas automáticas, sistemas automáticos de control térmico, nebulización)	11		
		- La instalación se realiza en la totalidad de una explotación agraria previamente calificada como prioritaria a nombre de su anterior titular	0		
		- Explotación ganadera en la que se instala integrada en una ADS reconocida	10		



Orden	Expediente	Beneficiario	Puntuación	Concedido	Importe
	- Explotación en la que se instala dedicada actualmente a la producción ecológica (al menos en un 20%) - En caso de invernaderos, disponen de más de 3,5 metros de altura a la canal - La explotación dispone de sistema de recogida de aguas pluviales para su empleo en la explotación o de instalación de cubiertas en embalse/s para reducción de la evaporación - Aislamiento térmico en instalaciones ganaderas - Dimensión equivalente de la explotación, según UTAS generadas en la explotación: 2 <= UTAS <=4 - Dimensión equivalente de la explotación, según UTAS generadas en la explotación: 4 < UTAS <=6 - Diversificación de la producción. El plan empresarial incluye el cultivo o cría de dos o más especies agrícolas o ganaderas de una dimensión equivalente de al menos 0,2 UTAs cada una - Dimensión equivalente de la explotación, según UTAS generadas en la explotación: 6 < UTAS <= 12 - Grado medio/superior en ciclo formativo de la familia profesional agraria - Certificado de profesionalidad correspondiente a la Familia Profesional Agraria - Curso de incorporación a la empresa agraria. Mínimo 120 horas - Usuario profesional de productos fitosanitarios Nivel Cualificado - Grado medio/superior en ciclo formativo de la familia profesional Industria Agroalimentaria - Usuario profesional de productos fitosanitarios Nivel Básico - Explotación con la mayor base territorial situada en municipio de montaña - Explotación con la mayor base territorial situada en municipio poco poblado, zonas con limitaciones naturales y/o en zona Red Natura - Al menos un 10% de la cabaña ganadera es razas autóctonas amenazadas - La explotación ganadera en su totalidad es de raza autóctona Criterios Secundarios: 1- Puntos totales obtenidos en el grupo GRUCRI01 2- Puntos totales obtenidos en el grupo GRUCRI02 3- Puntos totales obtenidos en el grupo GRUCRI03 4- Fecha de nacimiento del solicitante	0 0 0 7 8 0 0 0 0 0 0 0 0 9 0 0 23/10/2003 00:00:00			
8	1814.2023.00165.2023.00.1Q	***9414**-GALLARDO PEREZ, FRANCISCO	75	SI	57.000,00
	Criterios Valorados: - El solicitante se instala en la modalidad de titularidad única o titularidad compartida - La solicitante es mujer o en caso de personas jurídicas integradas en su totalidad por mujeres - EN CASO DE INSTALACIÓN ÚNICA COMO PERSONA FÍSICA, tiene fijada su residencia en el municipio donde radique más del 50% de las unidades de trabajo agrario (UTA) de la explotación - EN CASO DE INSTALACIÓN EN ENTIDAD ASOCIATIVA, el domicilio social y la residencia de al menos la mitad de los socios está en el municipio donde radica más del 50% de las UTAS - La instalación se realiza en la totalidad de una explotación agraria por jubilación del anterior propietario, transmitiendo todos los elementos de la misma - La explotación dispone de equipos que utilicen fuentes de energía renovable para su consumo en la explotación - La explotación cuenta con equipos o maquinaria de alta eficiencia energética - La explotación dispone de Control climático de invernaderos o instalaciones ganaderas (ventanas o pantallas automáticas, sistemas automáticos de control térmico, nebulización) - La instalación se realiza en la totalidad de una explotación agraria previamente calificada como prioritaria a nombre de su anterior titular - Explotación ganadera en la que se instala integrada en una ADS reconocida - Explotación en la que se instala dedicada actualmente a la producción ecológica (al menos en un 20%) - En caso de invernaderos, disponen de más de 3,5 metros de altura a la canal - La explotación dispone de sistema de recogida de aguas pluviales para su empleo en la explotación o de instalación de cubiertas en embalse/s para reducción de la evaporación - Aislamiento térmico en instalaciones ganaderas - Dimensión equivalente de la explotación, según UTAS generadas en la explotación: 2 <= UTAS <=4 - Dimensión equivalente de la explotación, según UTAS generadas en la explotación: 4 < UTAS <=6 - Diversificación de la producción. El plan empresarial incluye el cultivo o cría de dos o más especies agrícolas o ganaderas de una dimensión equivalente de al menos 0,2 UTAs cada una - Dimensión equivalente de la explotación, según UTAS generadas en la explotación: 6 < UTAS <= 12 - Grado medio/superior en ciclo formativo de la familia profesional agraria - Certificado de profesionalidad correspondiente a la Familia Profesional Agraria - Curso de incorporación a la empresa agraria. Mínimo 120 horas - Usuario profesional de productos fitosanitarios Nivel Cualificado - Grado medio/superior en ciclo formativo de la familia profesional Industria Agroalimentaria - Usuario profesional de productos fitosanitarios Nivel Básico - Explotación con la mayor base territorial situada en municipio de montaña - Explotación con la mayor base territorial situada en municipio poco poblado, zonas con limitaciones naturales y/o en zona Red Natura - Al menos un 10% de la cabaña ganadera es razas autóctonas amenazadas - La explotación ganadera en su totalidad es de raza autóctona Criterios Secundarios: 1- Puntos totales obtenidos en el grupo GRUCRI01 2- Puntos totales obtenidos en el grupo GRUCRI02 3- Puntos totales obtenidos en el grupo GRUCRI03 4- Fecha de nacimiento del solicitante	15 0 5 0 24 0 0 0 0 10 0 0 0 0 6 0 0 0 0 15 9 0 0 20,00 58,00 6,00 02/11/1988 00:00:00			
9	1814.2023.00154.2023.00.1K	***3024**-PEREZ GUIRAO, LIDIA	71	SI	40.000,00
	Criterios Valorados:				



Orden	Expediente	Beneficiario	Puntuación	Concedido	Importe
		- El solicitante se instala en la modalidad de titularidad única o titularidad compartida	15		
		- La solicitante es mujer o en caso de personas jurídicas integradas en su totalidad por mujeres	10		
		- EN CASO DE INSTALACIÓN ÚNICA COMO PERSONA FÍSICA, tiene fijada su residencia en el municipio donde radique más del 50% de las unidades de trabajo agrario (UTA) de la explotación	5		
		- EN CASO DE INSTALACIÓN EN ENTIDAD ASOCIATIVA, el domicilio social y la residencia de al menos la mitad de los socios está en el municipio donde radica más del 50% de las UTAS	0		
		- La instalación se realiza en la totalidad de una explotación agraria por jubilación del anterior propietario, transmitiendo todos los elementos de la misma	0		
		- La explotación dispone de equipos que utilicen fuentes de energía renovable para su consumo en la explotación	0		
		- La explotación cuenta con equipos o maquinaria de alta eficiencia energética	0		
		- La explotación dispone de Control climático de invernaderos o instalaciones ganaderas (ventanas o pantallas automáticas, sistemas automáticos de control térmico, nebulización)	0		
		- La instalación se realiza en la totalidad de una explotación agraria previamente calificada como prioritaria a nombre de su anterior titular	0		
		- Explotación ganadera en la que se instala integrada en una ADS reconocida	10		
		- Explotación en la que se instala dedicada actualmente a la producción ecológica (al menos en un 20%)	0		
		- En caso de invernaderos, disponen de más de 3,5 metros de altura a la canal	0		
		- La explotación dispone de sistema de recogida de aguas pluviales para su empleo en la explotación o de instalación de cubiertas en embalse/s para reducción de la evaporación	0		
		- Aislamiento térmico en instalaciones ganaderas	7		
		- Dimensión equivalente de la explotación, según UTAS generadas en la explotación: $2 \leq UTAS \leq 4$	0		
		- Dimensión equivalente de la explotación, según UTAS generadas en la explotación: $4 < UTAS \leq 6$	0		
		- Diversificación de la producción. El plan empresarial incluye el cultivo o cría de dos o más especies agrícolas o ganaderas de una dimensión equivalente de al menos 0,2 UTAS cada una	5		
		- Dimensión equivalente de la explotación, según UTAS generadas en la explotación: $6 < UTAS \leq 12$	0		
		- Grado medio/superior en ciclo formativo de la familia profesional agraria	0		
		- Certificado de profesionalidad correspondiente a la Familia Profesional Agraria	0		
		- Curso de incorporación a la empresa agraria. Mínimo 120 horas	0		
		- Usuario profesional de productos fitosanitarios Nivel Cualificado	11		
		- Grado medio/superior en ciclo formativo de la familia profesional Industria Agroalimentaria	0		
		- Usuario profesional de productos fitosanitarios Nivel Básico	0		
		- Explotación con la mayor base territorial situada en municipio de montaña	0		
		- Explotación con la mayor base territorial situada en municipio poco poblado, zonas con limitaciones naturales y/o en zona Red Natura	9		
		- Al menos un 10% de la cabaña ganadera es razas autóctonas amenazadas	0		
		- La explotación ganadera en su totalidad es de raza autóctona	0		
		Criterios Secundarios:			
		1- Puntos totales obtenidos en el grupo GRUCRI01		41,00	
		2- Puntos totales obtenidos en el grupo GRUCRI02		26,00	
		3- Puntos totales obtenidos en el grupo GRUCRI03		5,00	
		4- Fecha de nacimiento del solicitante		19/02/1992	
				00:00:00	
10	1814.2023.00162.2023.00.1H	***5885**-PONCE MARTÍNEZ, MARIA	70	SI	44.000,00
		Criterios Valorados:			
		- El solicitante se instala en la modalidad de titularidad única o titularidad compartida	15		
		- La solicitante es mujer o en caso de personas jurídicas integradas en su totalidad por mujeres	10		
		- EN CASO DE INSTALACIÓN ÚNICA COMO PERSONA FÍSICA, tiene fijada su residencia en el municipio donde radique más del 50% de las unidades de trabajo agrario (UTA) de la explotación	0		
		- EN CASO DE INSTALACIÓN EN ENTIDAD ASOCIATIVA, el domicilio social y la residencia de al menos la mitad de los socios está en el municipio donde radica más del 50% de las UTAS	0		
		- La instalación se realiza en la totalidad de una explotación agraria por jubilación del anterior propietario, transmitiendo todos los elementos de la misma	0		
		- La explotación dispone de equipos que utilicen fuentes de energía renovable para su consumo en la explotación	0		
		- La explotación cuenta con equipos o maquinaria de alta eficiencia energética	0		
		- La explotación dispone de Control climático de invernaderos o instalaciones ganaderas (ventanas o pantallas automáticas, sistemas automáticos de control térmico, nebulización)	11		
		- La instalación se realiza en la totalidad de una explotación agraria previamente calificada como prioritaria a nombre de su anterior titular	0		
		- Explotación ganadera en la que se instala integrada en una ADS reconocida	10		
		- Explotación en la que se instala dedicada actualmente a la producción ecológica (al menos en un 20%)	0		
		- En caso de invernaderos, disponen de más de 3,5 metros de altura a la canal	0		
		- La explotación dispone de sistema de recogida de aguas pluviales para su empleo en la explotación o de instalación de cubiertas en embalse/s para reducción de la evaporación	0		
		- Aislamiento térmico en instalaciones ganaderas	7		
		- Dimensión equivalente de la explotación, según UTAS generadas en la explotación: $2 \leq UTAS \leq 4$	8		
		- Dimensión equivalente de la explotación, según UTAS generadas en la explotación: $4 < UTAS \leq 6$	0		
		- Diversificación de la producción. El plan empresarial incluye el cultivo o cría de dos o más especies agrícolas o ganaderas de una dimensión equivalente de al menos 0,2 UTAS cada una	0		
		- Dimensión equivalente de la explotación, según UTAS generadas en la explotación: $6 < UTAS \leq 12$	0		
		- Grado medio/superior en ciclo formativo de la familia profesional agraria	0		
		- Certificado de profesionalidad correspondiente a la Familia Profesional Agraria	0		
		- Curso de incorporación a la empresa agraria. Mínimo 120 horas	0		
		- Usuario profesional de productos fitosanitarios Nivel Cualificado	0		



Orden	Expediente	Beneficiario	Puntuación	Concedido	Importe
		- Grado medio/superior en ciclo formativo de la familia profesional Industria Agroalimentaria	0		
		- Usuario profesional de productos fitosanitarios Nivel Básico	0		
		- Explotación con la mayor base territorial situada en municipio de montaña	0		
		- Explotación con la mayor base territorial situada en municipio poco poblado, zonas con limitaciones naturales y/o en zona Red Natura	9		
		- Al menos un 10% de la cabaña ganadera es razas autóctonas amenazadas	0		
		- La explotación ganadera en su totalidad es de raza autóctona	0		
		Criterios Secundarios:			
		1- Puntos totales obtenidos en el grupo GRUCRI01		25,00	
		2- Puntos totales obtenidos en el grupo GRUCRI02		37,00	
		3- Puntos totales obtenidos en el grupo GRUCRI03		8,00	
		4- Fecha de nacimiento del solicitante		23/04/1989 00:00:00	
11	1814.2023.00158.2023.00.1W	****8448*-FELFAL , FOUAD	70	SI	40.000,00
		Criterios Valorados:			
		- El solicitante se instala en la modalidad de titularidad única o titularidad compartida	15		
		- La solicitante es mujer o en caso de personas jurídicas integradas en su totalidad por mujeres	0		
		- EN CASO DE INSTALACIÓN ÚNICA COMO PERSONA FÍSICA, tiene fijada su residencia en el municipio donde radique más del 50% de las unidades de trabajo agrario (UTA) de la explotación	5		
		- EN CASO DE INSTALACIÓN EN ENTIDAD ASOCIATIVA, el domicilio social y la residencia de al menos la mitad de los socios está en el municipio donde radica más del 50% de las UTAS	0		
		- La instalación se realiza en la totalidad de una explotación agraria por jubilación del anterior propietario, transmitiendo todos los elementos de la misma	24		
		- La explotación dispone de equipos que utilicen fuentes de energía renovable para su consumo en la explotación	0		
		- La explotación cuenta con equipos o maquinaria de alta eficiencia energética	0		
		- La explotación dispone de Control climático de invernaderos o instalaciones ganaderas (ventanas o pantallas automáticas, sistemas automáticos de control térmico, nebulización)	0		
		- La instalación se realiza en la totalidad de una explotación agraria previamente calificada como prioritaria a nombre de su anterior titular	0		
		- Explotación ganadera en la que se instala integrada en una ADS reconocida	10		
		- Explotación en la que se instala dedicada actualmente a la producción ecológica (al menos en un 20%)	0		
		- En caso de invernaderos, disponen de más de 3,5 metros de altura a la canal	0		
		- La explotación dispone de sistema de recogida de aguas pluviales para su empleo en la explotación o de instalación de cubiertas en embalse/s para reducción de la evaporación	8		
		- Aislamiento térmico en instalaciones ganaderas	0		
		- Dimensión equivalente de la explotación, según UTAS generadas en la explotación: 2 <= UTAS <=4	0		
		- Dimensión equivalente de la explotación, según UTAS generadas en la explotación: 4 < UTAS <=6	0		
		- Diversificación de la producción. El plan empresarial incluye el cultivo o cría de dos o más especies agrícolas o ganaderas de una dimensión equivalente de al menos 0,2 UTAs cada una	0		
		- Dimensión equivalente de la explotación, según UTAS generadas en la explotación: 6 < UTAS <= 12	0		
		- Grado medio/superior en ciclo formativo de la familia profesional agraria	0		
		- Certificado de profesionalidad correspondiente a la Familia Profesional Agraria	0		
		- Curso de incorporación a la empresa agraria. Mínimo 120 horas	0		
		- Usuario profesional de productos fitosanitarios Nivel Cualificado	0		
		- Grado medio/superior en ciclo formativo de la familia profesional Industria Agroalimentaria	0		
		- Usuario profesional de productos fitosanitarios Nivel Básico	0		
		- Explotación con la mayor base territorial situada en municipio de montaña	0		
		- Explotación con la mayor base territorial situada en municipio poco poblado, zonas con limitaciones naturales y/o en zona Red Natura	9		
		- Al menos un 10% de la cabaña ganadera es razas autóctonas amenazadas	0		
		- La explotación ganadera en su totalidad es de raza autóctona	0		
		Criterios Secundarios:			
		1- Puntos totales obtenidos en el grupo GRUCRI01		20,00	
		2- Puntos totales obtenidos en el grupo GRUCRI02		51,00	
		3- Puntos totales obtenidos en el grupo GRUCRI03		0,00	
		4- Fecha de nacimiento del solicitante		07/09/1989 00:00:00	
12	1814.2023.00198.2023.00.13	***9248**-CANALES MOYA, PEDRO	70	SI	37.500,00
		Criterios Valorados:			
		- El solicitante se instala en la modalidad de titularidad única o titularidad compartida	15		
		- La solicitante es mujer o en caso de personas jurídicas integradas en su totalidad por mujeres	0		
		- EN CASO DE INSTALACIÓN ÚNICA COMO PERSONA FÍSICA, tiene fijada su residencia en el municipio donde radique más del 50% de las unidades de trabajo agrario (UTA) de la explotación	5		
		- EN CASO DE INSTALACIÓN EN ENTIDAD ASOCIATIVA, el domicilio social y la residencia de al menos la mitad de los socios está en el municipio donde radica más del 50% de las UTAS	0		
		- La instalación se realiza en la totalidad de una explotación agraria por jubilación del anterior propietario, transmitiendo todos los elementos de la misma	24		
		- La explotación dispone de equipos que utilicen fuentes de energía renovable para su consumo en la explotación	0		
		- La explotación cuenta con equipos o maquinaria de alta eficiencia energética	0		
		- La explotación dispone de Control climático de invernaderos o instalaciones ganaderas (ventanas o pantallas automáticas, sistemas automáticos de control térmico, nebulización)	11		
		- La instalación se realiza en la totalidad de una explotación agraria previamente calificada como prioritaria a nombre de su anterior titular	0		



Orden	Expediente	Beneficiario	Puntuación	Concedido	Importe
		- Explotación ganadera en la que se instala integrada en una ADS reconocida	0		
		- Explotación en la que se instala dedicada actualmente a la producción ecológica (al menos en un 20%)	0		
		- En caso de invernaderos, disponen de más de 3,5 metros de altura a la canal	0		
		- La explotación dispone de sistema de recogida de aguas pluviales para su empleo en la explotación o de instalación de cubiertas en embalse/s para reducción de la evaporación	0		
		- Aislamiento térmico en instalaciones ganaderas	7		
		- Dimensión equivalente de la explotación, según UTAS generadas en la explotación: 2 <= UTAS <=4	0		
		- Dimensión equivalente de la explotación, según UTAS generadas en la explotación: 4 < UTAS <=6	0		
		- Diversificación de la producción. El plan empresarial incluye el cultivo o cría de dos o más especies agrícolas o ganaderas de una dimensión equivalente de al menos 0,2 UTAs cada una	0		
		- Dimensión equivalente de la explotación, según UTAS generadas en la explotación: 6 < UTAS <= 12	0		
		- Grado medio/superior en ciclo formativo de la familia profesional agraria	0		
		- Certificado de profesionalidad correspondiente a la Familia Profesional Agraria	0		
		- Curso de incorporación a la empresa agraria. Mínimo 120 horas	0		
		- Usuario profesional de productos fitosanitarios Nivel Cualificado	0		
		- Grado medio/superior en ciclo formativo de la familia profesional Industria Agroalimentaria	0		
		- Usuario profesional de productos fitosanitarios Nivel Básico	0		
		- Explotación con la mayor base territorial situada en municipio de montaña	0		
		- Explotación con la mayor base territorial situada en municipio poco poblado, zonas con limitaciones naturales y/o en zona Red Natura	9		
		- Al menos un 10% de la cabaña ganadera es razas autóctonas amenazadas	0		
		- La explotación ganadera en su totalidad es de raza autóctona	0		
		Criterios Secundarios:			
		1- Puntos totales obtenidos en el grupo GRUCRI01		20,00	
		2- Puntos totales obtenidos en el grupo GRUCRI02		51,00	
		3- Puntos totales obtenidos en el grupo GRUCRI03		0,00	
		4- Fecha de nacimiento del solicitante		20/10/1989 00:00:00	
13	1814.2023.00160.2023.00.1B	***1062**-GARCIA JIMENEZ, NOELIA	69	SI	59.500,00
		Criterios Valorados:			
		- El solicitante se instala en la modalidad de titularidad única o titularidad compartida	15		
		- La solicitante es mujer o en caso de personas jurídicas integradas en su totalidad por mujeres	10		
		- EN CASO DE INSTALACIÓN ÚNICA COMO PERSONA FÍSICA, tiene fijada su residencia en el municipio donde radique más del 50% de las unidades de trabajo agrario (UTA) de la explotación	0		
		- EN CASO DE INSTALACIÓN EN ENTIDAD ASOCIATIVA, el domicilio social y la residencia de al menos la mitad de los socios está en el municipio donde radica más del 50% de las UTAS	0		
		- La instalación se realiza en la totalidad de una explotación agraria por jubilación del anterior propietario, transmitiendo todos los elementos de la misma	0		
		- La explotación dispone de equipos que utilicen fuentes de energía renovable para su consumo en la explotación	0		
		- La explotación cuenta con equipos o maquinaria de alta eficiencia energética	0		
		- La explotación dispone de Control climático de invernaderos o instalaciones ganaderas (ventanas o pantallas automáticas, sistemas automáticos de control térmico, nebulización)	0		
		- La instalación se realiza en la totalidad de una explotación agraria previamente calificada como prioritaria a nombre de su anterior titular	0		
		- Explotación ganadera en la que se instala integrada en una ADS reconocida	0		
		- Explotación en la que se instala dedicada actualmente a la producción ecológica (al menos en un 20%)	10		
		- En caso de invernaderos, disponen de más de 3,5 metros de altura a la canal	0		
		- La explotación dispone de sistema de recogida de aguas pluviales para su empleo en la explotación o de instalación de cubiertas en embalse/s para reducción de la evaporación	0		
		- Aislamiento térmico en instalaciones ganaderas	0		
		- Dimensión equivalente de la explotación, según UTAS generadas en la explotación: 2 <= UTAS <=4	0		
		- Dimensión equivalente de la explotación, según UTAS generadas en la explotación: 4 < UTAS <=6	6		
		- Diversificación de la producción. El plan empresarial incluye el cultivo o cría de dos o más especies agrícolas o ganaderas de una dimensión equivalente de al menos 0,2 UTAs cada una	5		
		- Dimensión equivalente de la explotación, según UTAS generadas en la explotación: 6 < UTAS <= 12	0		
		- Grado medio/superior en ciclo formativo de la familia profesional agraria	0		
		- Certificado de profesionalidad correspondiente a la Familia Profesional Agraria	0		
		- Curso de incorporación a la empresa agraria. Mínimo 120 horas	16		
		- Usuario profesional de productos fitosanitarios Nivel Cualificado	11		
		- Grado medio/superior en ciclo formativo de la familia profesional Industria Agroalimentaria	0		
		- Usuario profesional de productos fitosanitarios Nivel Básico	0		
		- Explotación con la mayor base territorial situada en municipio de montaña	0		
		- Explotación con la mayor base territorial situada en municipio poco poblado, zonas con limitaciones naturales y/o en zona Red Natura	9		
		- Al menos un 10% de la cabaña ganadera es razas autóctonas amenazadas	0		
		- La explotación ganadera en su totalidad es de raza autóctona	0		
		Criterios Secundarios:			
		1- Puntos totales obtenidos en el grupo GRUCRI01		52,00	
		2- Puntos totales obtenidos en el grupo GRUCRI02		19,00	
		3- Puntos totales obtenidos en el grupo GRUCRI03		11,00	
		4- Fecha de nacimiento del solicitante		09/11/2002 00:00:00	
14	1814.2023.00035.2023.00.11	***4911**-SORIANO GARCIA, DAVID	69	SI	57.000,00



Orden	Expediente	Beneficiario	Puntuación	Concedido	Importe
	Criterios Valorados:				
	- El solicitante se instala en la modalidad de titularidad única o titularidad compartida		15		
	- La solicitante es mujer o en caso de personas jurídicas integradas en su totalidad por mujeres		0		
	- EN CASO DE INSTALACIÓN ÚNICA COMO PERSONA FÍSICA, tiene fijada su residencia en el municipio donde radique más del 50% de las unidades de trabajo agrario (UTA) de la explotación		5		
	- EN CASO DE INSTALACIÓN EN ENTIDAD ASOCIATIVA, el domicilio social y la residencia de al menos la mitad de los socios está en el municipio donde radica más del 50% de las UTAS		0		
	- La instalación se realiza en la totalidad de una explotación agraria por jubilación del anterior propietario, transmitiendo todos los elementos de la misma		0		
	- La explotación dispone de equipos que utilicen fuentes de energía renovable para su consumo en la explotación		0		
	- La explotación cuenta con equipos o maquinaria de alta eficiencia energética		0		
	- La explotación dispone de Control climático de invernaderos o instalaciones ganaderas (ventanas o pantallas automáticas, sistemas automáticos de control térmico, nebulización)		0		
	- La instalación se realiza en la totalidad de una explotación agraria previamente calificada como prioritaria a nombre de su anterior titular		0		
	- Explotación ganadera en la que se instala integrada en una ADS reconocida		0		
	- Explotación en la que se instala dedicada actualmente a la producción ecológica (al menos en un 20%)		10		
	- En caso de invernaderos, disponen de más de 3,5 metros de altura a la canal		0		
	- La explotación dispone de sistema de recogida de aguas pluviales para su empleo en la explotación o de instalación de cubiertas en embalse/s para reducción de la evaporación		0		
	- Aislamiento térmico en instalaciones ganaderas		0		
	- Dimensión equivalente de la explotación, según UTAS generadas en la explotación: $2 \leq UTAS \leq 4$		0		
	- Dimensión equivalente de la explotación, según UTAS generadas en la explotación: $4 < UTAS \leq 6$		6		
	- Diversificación de la producción. El plan empresarial incluye el cultivo o cría de dos o más especies agrícolas o ganaderas de una dimensión equivalente de al menos 0,2 UTAS cada una		5		
	- Dimensión equivalente de la explotación, según UTAS generadas en la explotación: $6 < UTAS \leq 12$		0		
	- Grado medio/superior en ciclo formativo de la familia profesional agraria		0		
	- Certificado de profesionalidad correspondiente a la Familia Profesional Agraria		0		
	- Curso de incorporación a la empresa agraria. Mínimo 120 horas		16		
	- Usuario profesional de productos fitosanitarios Nivel Cualificado		11		
	- Grado medio/superior en ciclo formativo de la familia profesional Industria Agroalimentaria		0		
	- Usuario profesional de productos fitosanitarios Nivel Básico		0		
	- Explotación con la mayor base territorial situada en municipio de montaña		0		
	- Explotación con la mayor base territorial situada en municipio poco poblado, zonas con limitaciones naturales y/o en zona Red Natura		9		
	- Al menos un 10% de la cabaña ganadera es razas autóctonas amenazadas		0		
	- La explotación ganadera en su totalidad es de raza autóctona		0		
	Criterios Secundarios:				
	1- Puntos totales obtenidos en el grupo GRUCRI01			47,00	
	2- Puntos totales obtenidos en el grupo GRUCRI02			19,00	
	3- Puntos totales obtenidos en el grupo GRUCRI03			11,00	
	4- Fecha de nacimiento del solicitante			19/06/2001 00:00:00	
15	1814.2023.00174.2023.00.1P	***5443**-SANCHEZ GARCIA, JUAN PEDRO	68	SI	46.500,00
	Criterios Valorados:				
	- El solicitante se instala en la modalidad de titularidad única o titularidad compartida		15		
	- La solicitante es mujer o en caso de personas jurídicas integradas en su totalidad por mujeres		0		
	- EN CASO DE INSTALACIÓN ÚNICA COMO PERSONA FÍSICA, tiene fijada su residencia en el municipio donde radique más del 50% de las unidades de trabajo agrario (UTA) de la explotación		5		
	- EN CASO DE INSTALACIÓN EN ENTIDAD ASOCIATIVA, el domicilio social y la residencia de al menos la mitad de los socios está en el municipio donde radica más del 50% de las UTAS		0		
	- La instalación se realiza en la totalidad de una explotación agraria por jubilación del anterior propietario, transmitiendo todos los elementos de la misma		0		
	- La explotación dispone de equipos que utilicen fuentes de energía renovable para su consumo en la explotación		0		
	- La explotación cuenta con equipos o maquinaria de alta eficiencia energética		0		
	- La explotación dispone de Control climático de invernaderos o instalaciones ganaderas (ventanas o pantallas automáticas, sistemas automáticos de control térmico, nebulización)		0		
	- La instalación se realiza en la totalidad de una explotación agraria previamente calificada como prioritaria a nombre de su anterior titular		0		
	- Explotación ganadera en la que se instala integrada en una ADS reconocida		0		
	- Explotación en la que se instala dedicada actualmente a la producción ecológica (al menos en un 20%)		0		
	- En caso de invernaderos, disponen de más de 3,5 metros de altura a la canal		9		
	- La explotación dispone de sistema de recogida de aguas pluviales para su empleo en la explotación o de instalación de cubiertas en embalse/s para reducción de la evaporación		0		
	- Aislamiento térmico en instalaciones ganaderas		0		
	- Dimensión equivalente de la explotación, según UTAS generadas en la explotación: $2 \leq UTAS \leq 4$		8		
	- Dimensión equivalente de la explotación, según UTAS generadas en la explotación: $4 < UTAS \leq 6$		0		
	- Diversificación de la producción. El plan empresarial incluye el cultivo o cría de dos o más especies agrícolas o ganaderas de una dimensión equivalente de al menos 0,2 UTAS cada una		5		
	- Dimensión equivalente de la explotación, según UTAS generadas en la explotación: $6 < UTAS \leq 12$		0		
	- Grado medio/superior en ciclo formativo de la familia profesional agraria		22		
	- Certificado de profesionalidad correspondiente a la Familia Profesional Agraria		0		
	- Curso de incorporación a la empresa agraria. Mínimo 120 horas		0		



Orden	Expediente	Beneficiario	Puntuación	Concedido	Importe
		- Usuario profesional de productos fitosanitarios Nivel Cualificado	11		
		- Grado medio/superior en ciclo formativo de la familia profesional Industria Agroalimentaria	0		
		- Usuario profesional de productos fitosanitarios Nivel Básico	0		
		- Explotación con la mayor base territorial situada en municipio de montaña	0		
		- Explotación con la mayor base territorial situada en municipio poco poblado, zonas con limitaciones naturales y/o en zona Red Natura	9		
		- Al menos un 10% de la cabaña ganadera es razas autóctonas amenazadas	0		
		- La explotación ganadera en su totalidad es de raza autóctona	0		
		Criterios Secundarios:			
		1- Puntos totales obtenidos en el grupo GRUCRI01		53,00	
		2- Puntos totales obtenidos en el grupo GRUCRI02		18,00	
		3- Puntos totales obtenidos en el grupo GRUCRI03		13,00	
		4- Fecha de nacimiento del solicitante		27/04/1995 00:00:00	
16	1814.2023.00146.2023.00.1P	***1654**-BERNAL TOMAS, MONICA	67	SI	53.500,00
		Criterios Valorados:			
		- El solicitante se instala en la modalidad de titularidad única o titularidad compartida	15		
		- La solicitante es mujer o en caso de personas jurídicas integradas en su totalidad por mujeres	10		
		- EN CASO DE INSTALACIÓN ÚNICA COMO PERSONA FÍSICA, tiene fijada su residencia en el municipio donde radique más del 50% de las unidades de trabajo agrario (UTA) de la explotación	5		
		- EN CASO DE INSTALACIÓN EN ENTIDAD ASOCIATIVA, el domicilio social y la residencia de al menos la mitad de los socios está en el municipio donde radica más del 50% de las UTAS	0		
		- La instalación se realiza en la totalidad de una explotación agraria por jubilación del anterior propietario, transmitiendo todos los elementos de la misma	0		
		- La explotación dispone de equipos que utilicen fuentes de energía renovable para su consumo en la explotación	0		
		- La explotación cuenta con equipos o maquinaria de alta eficiencia energética	0		
		- La explotación dispone de Control climático de invernaderos o instalaciones ganaderas (ventanas o pantallas automáticas, sistemas automáticos de control térmico, nebulización)	0		
		- La instalación se realiza en la totalidad de una explotación agraria previamente calificada como prioritaria a nombre de su anterior titular	0		
		- Explotación ganadera en la que se instala integrada en una ADS reconocida	0		
		- Explotación en la que se instala dedicada actualmente a la producción ecológica (al menos en un 20%)	10		
		- En caso de invernaderos, disponen de más de 3,5 metros de altura a la canal	0		
		- La explotación dispone de sistema de recogida de aguas pluviales para su empleo en la explotación o de instalación de cubiertas en embalse/s para reducción de la evaporación	0		
		- Aislamiento térmico en instalaciones ganaderas	0		
		- Dimensión equivalente de la explotación, según UTAS generadas en la explotación: 2 <= UTAS <=4	8		
		- Dimensión equivalente de la explotación, según UTAS generadas en la explotación: 4 < UTAS <=6	0		
		- Diversificación de la producción. El plan empresarial incluye el cultivo o cría de dos o más especies agrícolas o ganaderas de una dimensión equivalente de al menos 0,2 UTAS cada una	0		
		- Dimensión equivalente de la explotación, según UTAS generadas en la explotación: 6 < UTAS <= 12	0		
		- Grado medio/superior en ciclo formativo de la familia profesional agraria	0		
		- Certificado de profesionalidad correspondiente a la Familia Profesional Agraria	0		
		- Curso de incorporación a la empresa agraria. Mínimo 120 horas	16		
		- Usuario profesional de productos fitosanitarios Nivel Cualificado	0		
		- Grado medio/superior en ciclo formativo de la familia profesional Industria Agroalimentaria	0		
		- Usuario profesional de productos fitosanitarios Nivel Básico	6		
		- Explotación con la mayor base territorial situada en municipio de montaña	0		
		- Explotación con la mayor base territorial situada en municipio poco poblado, zonas con limitaciones naturales y/o en zona Red Natura	9		
		- Al menos un 10% de la cabaña ganadera es razas autóctonas amenazadas	0		
		- La explotación ganadera en su totalidad es de raza autóctona	0		
		Criterios Secundarios:			
		1- Puntos totales obtenidos en el grupo GRUCRI01		52,00	
		2- Puntos totales obtenidos en el grupo GRUCRI02		19,00	
		3- Puntos totales obtenidos en el grupo GRUCRI03		8,00	
		4- Fecha de nacimiento del solicitante		06/05/1985 00:00:00	
17	1814.2023.00039.2023.00.1U	***5972**-NAVARRETE MARTINEZ, SERGIO	65	SI	32.500,00
		Criterios Valorados:			
		- El solicitante se instala en la modalidad de titularidad única o titularidad compartida	15		
		- La solicitante es mujer o en caso de personas jurídicas integradas en su totalidad por mujeres	0		
		- EN CASO DE INSTALACIÓN ÚNICA COMO PERSONA FÍSICA, tiene fijada su residencia en el municipio donde radique más del 50% de las unidades de trabajo agrario (UTA) de la explotación	5		
		- EN CASO DE INSTALACIÓN EN ENTIDAD ASOCIATIVA, el domicilio social y la residencia de al menos la mitad de los socios está en el municipio donde radica más del 50% de las UTAS	0		
		- La instalación se realiza en la totalidad de una explotación agraria por jubilación del anterior propietario, transmitiendo todos los elementos de la misma	0		
		- La explotación dispone de equipos que utilicen fuentes de energía renovable para su consumo en la explotación	0		
		- La explotación cuenta con equipos o maquinaria de alta eficiencia energética	0		
		- La explotación dispone de Control climático de invernaderos o instalaciones ganaderas (ventanas o pantallas automáticas, sistemas automáticos de control térmico, nebulización)	0		
		- La instalación se realiza en la totalidad de una explotación agraria previamente calificada como prioritaria a	0		



Orden	Expediente	Beneficiario	Puntuación	Concedido	Importe
	nombre de su anterior titular		0		
	- Explotación ganadera en la que se instala integrada en una ADS reconocida		10		
	- Explotación en la que se instala dedicada actualmente a la producción ecológica (al menos en un 20%)		0		
	- En caso de invernaderos, disponen de más de 3,5 metros de altura a la canal		0		
	- La explotación dispone de sistema de recogida de aguas pluviales para su empleo en la explotación o de instalación de cubiertas en embalse/s para reducción de la evaporación		0		
	- Aislamiento térmico en instalaciones ganaderas		0		
	- Dimensión equivalente de la explotación, según UTAS generadas en la explotación: 2 <= UTAS <=4		0		
	- Dimensión equivalente de la explotación, según UTAS generadas en la explotación: 4 < UTAS <=6		0		
	- Diversificación de la producción. El plan empresarial incluye el cultivo o cría de dos o más especies agrícolas o ganaderas de una dimensión equivalente de al menos 0,2 UTAS cada una		0		
	- Dimensión equivalente de la explotación, según UTAS generadas en la explotación: 6 < UTAS <= 12		0		
	- Grado medio/superior en ciclo formativo de la familia profesional agraria		0		
	- Certificado de profesionalidad correspondiente a la Familia Profesional Agraria		0		
	- Curso de incorporación a la empresa agraria. Mínimo 120 horas		11		
	- Usuario profesional de productos fitosanitarios Nivel Cualificado		10		
	- Grado medio/superior en ciclo formativo de la familia profesional Industria Agroalimentaria		0		
	- Usuario profesional de productos fitosanitarios Nivel Básico		15		
	- Explotación con la mayor base territorial situada en municipio de montaña		0		
	- Explotación con la mayor base territorial situada en municipio poco poblado, zonas con limitaciones naturales y/o en zona Red Natura		0		
	- Al menos un 10% de la cabaña ganadera es razas autóctonas amenazadas		0		
	- La explotación ganadera en su totalidad es de raza autóctona				
	Criterios Secundarios:				
	1- Puntos totales obtenidos en el grupo GRUCRI01			41,00	
	2- Puntos totales obtenidos en el grupo GRUCRI02			25,00	
	3- Puntos totales obtenidos en el grupo GRUCRI03			0,00	
	4- Fecha de nacimiento del solicitante			19/01/1990	
				00:00:00	
18	1814.2023.00260.2023.00.1C	***3631**-FERNÁNDEZ MARTÍNEZ, ANA MARIA	65	SI	59.500,00
	Criterios Valorados:				
	- El solicitante se instala en la modalidad de titularidad única o titularidad compartida		15		
	- La solicitante es mujer o en caso de personas jurídicas integradas en su totalidad por mujeres		10		
	- EN CASO DE INSTALACIÓN ÚNICA COMO PERSONA FÍSICA, tiene fijada su residencia en el municipio donde radique más del 50% de las unidades de trabajo agrario (UTA) de la explotación		5		
	- EN CASO DE INSTALACIÓN EN ENTIDAD ASOCIATIVA, el domicilio social y la residencia de al menos la mitad de los socios está en el municipio donde radica más del 50% de las UTAS		0		
	- La instalación se realiza en la totalidad de una explotación agraria por jubilación del anterior propietario, transmitiendo todos los elementos de la misma		0		
	- La explotación dispone de equipos que utilicen fuentes de energía renovable para su consumo en la explotación		0		
	- La explotación cuenta con equipos o maquinaria de alta eficiencia energética		0		
	- La explotación dispone de Control climático de invernaderos o instalaciones ganaderas (ventanas o pantallas automáticas, sistemas automáticos de control térmico, nebulización)		0		
	- La instalación se realiza en la totalidad de una explotación agraria previamente calificada como prioritaria a nombre de su anterior titular		0		
	- Explotación ganadera en la que se instala integrada en una ADS reconocida		0		
	- Explotación en la que se instala dedicada actualmente a la producción ecológica (al menos en un 20%)		0		
	- En caso de invernaderos, disponen de más de 3,5 metros de altura a la canal		0		
	- La explotación dispone de sistema de recogida de aguas pluviales para su empleo en la explotación o de instalación de cubiertas en embalse/s para reducción de la evaporación		0		
	- Aislamiento térmico en instalaciones ganaderas		0		
	- Dimensión equivalente de la explotación, según UTAS generadas en la explotación: 2 <= UTAS <=4		0		
	- Dimensión equivalente de la explotación, según UTAS generadas en la explotación: 4 < UTAS <=6		6		
	- Diversificación de la producción. El plan empresarial incluye el cultivo o cría de dos o más especies agrícolas o ganaderas de una dimensión equivalente de al menos 0,2 UTAS cada una		5		
	- Dimensión equivalente de la explotación, según UTAS generadas en la explotación: 6 < UTAS <= 12		0		
	- Grado medio/superior en ciclo formativo de la familia profesional agraria		0		
	- Certificado de profesionalidad correspondiente a la Familia Profesional Agraria		0		
	- Curso de incorporación a la empresa agraria. Mínimo 120 horas		0		
	- Usuario profesional de productos fitosanitarios Nivel Cualificado		11		
	- Grado medio/superior en ciclo formativo de la familia profesional Industria Agroalimentaria		0		
	- Usuario profesional de productos fitosanitarios Nivel Básico		0		
	- Explotación con la mayor base territorial situada en municipio de montaña		15		
	- Explotación con la mayor base territorial situada en municipio poco poblado, zonas con limitaciones naturales y/o en zona Red Natura		9		
	- Al menos un 10% de la cabaña ganadera es razas autóctonas amenazadas		0		
	- La explotación ganadera en su totalidad es de raza autóctona		0		
	Criterios Secundarios:				
	1- Puntos totales obtenidos en el grupo GRUCRI01			41,00	
	2- Puntos totales obtenidos en el grupo GRUCRI02			24,00	
	3- Puntos totales obtenidos en el grupo GRUCRI03			11,00	
	4- Fecha de nacimiento del solicitante			10/07/1997	
				00:00:00	



Orden	Expediente	Beneficiario	Puntuación	Concedido	Importe
19	1814.2023.00248.2023.00.1V	***1928**-MARTINEZ MAESTRE, PEDRO ALFONSO	65	SI	32.500,00
Criterios Valorados:					
- El solicitante se instala en la modalidad de titularidad única o titularidad compartida			15		
- La solicitante es mujer o en caso de personas jurídicas integradas en su totalidad por mujeres			0		
- EN CASO DE INSTALACIÓN ÚNICA COMO PERSONA FÍSICA, tiene fijada su residencia en el municipio donde radique más del 50% de las unidades de trabajo agrario (UTA) de la explotación			0		
- EN CASO DE INSTALACIÓN EN ENTIDAD ASOCIATIVA, el domicilio social y la residencia de al menos la mitad de los socios está en el municipio donde radica más del 50% de las UTAS			0		
- La instalación se realiza en la totalidad de una explotación agraria por jubilación del anterior propietario, transmitiendo todos los elementos de la misma			0		
- La explotación dispone de equipos que utilicen fuentes de energía renovable para su consumo en la explotación			0		
- La explotación cuenta con equipos o maquinaria de alta eficiencia energética			0		
- La explotación dispone de Control climático de invernaderos o instalaciones ganaderas (ventanas o pantallas automáticas, sistemas automáticos de control térmico, nebulización)			11		
- La instalación se realiza en la totalidad de una explotación agraria previamente calificada como prioritaria a nombre de su anterior titular			0		
- Explotación ganadera en la que se instala integrada en una ADS reconocida			0		
- Explotación en la que se instala dedicada actualmente a la producción ecológica (al menos en un 20%)			0		
- En caso de invernaderos, disponen de más de 3,5 metros de altura a la canal			9		
- La explotación dispone de sistema de recogida de aguas pluviales para su empleo en la explotación o de instalación de cubiertas en embalse/s para reducción de la evaporación			8		
- Aislamiento térmico en instalaciones ganaderas			0		
- Dimensión equivalente de la explotación, según UTAS generadas en la explotación: 2 <= UTAS <=4			0		
- Dimensión equivalente de la explotación, según UTAS generadas en la explotación: 4 < UTAS <=6			0		
- Diversificación de la producción. El plan empresarial incluye el cultivo o cría de dos o más especies agrícolas o ganaderas de una dimensión equivalente de al menos 0,2 UTAs cada una			0		
- Dimensión equivalente de la explotación, según UTAS generadas en la explotación: 6 < UTAS <= 12			0		
- Grado medio/superior en ciclo formativo de la familia profesional agraria			22		
- Certificado de profesionalidad correspondiente a la Familia Profesional Agraria			0		
- Curso de incorporación a la empresa agraria. Mínimo 120 horas			0		
- Usuario profesional de productos fitosanitarios Nivel Cualificado			0		
- Grado medio/superior en ciclo formativo de la familia profesional Industria Agroalimentaria			0		
- Usuario profesional de productos fitosanitarios Nivel Básico			0		
- Explotación con la mayor base territorial situada en municipio de montaña			0		
- Explotación con la mayor base territorial situada en municipio poco poblado, zonas con limitaciones naturales y/o en zona Red Natura			0		
- Al menos un 10% de la cabaña ganadera es razas autóctonas amenazadas			0		
- La explotación ganadera en su totalidad es de raza autóctona			0		
Criterios Secundarios:					
1- Puntos totales obtenidos en el grupo GRUCRI01				37,00	
2- Puntos totales obtenidos en el grupo GRUCRI02				28,00	
3- Puntos totales obtenidos en el grupo GRUCRI03				0,00	
4- Fecha de nacimiento del solicitante				16/04/1998	
				00:00:00	
20	1814.2023.00073.2023.00.1K	***1389**-PEREZ TOMAS, FRANCISCO	65	SI	57.000,00
Criterios Valorados:					
- El solicitante se instala en la modalidad de titularidad única o titularidad compartida			15		
- La solicitante es mujer o en caso de personas jurídicas integradas en su totalidad por mujeres			0		
- EN CASO DE INSTALACIÓN ÚNICA COMO PERSONA FÍSICA, tiene fijada su residencia en el municipio donde radique más del 50% de las unidades de trabajo agrario (UTA) de la explotación			5		
- EN CASO DE INSTALACIÓN EN ENTIDAD ASOCIATIVA, el domicilio social y la residencia de al menos la mitad de los socios está en el municipio donde radica más del 50% de las UTAS			0		
- La instalación se realiza en la totalidad de una explotación agraria por jubilación del anterior propietario, transmitiendo todos los elementos de la misma			0		
- La explotación dispone de equipos que utilicen fuentes de energía renovable para su consumo en la explotación			0		
- La explotación cuenta con equipos o maquinaria de alta eficiencia energética			0		
- La explotación dispone de Control climático de invernaderos o instalaciones ganaderas (ventanas o pantallas automáticas, sistemas automáticos de control térmico, nebulización)			0		
- La instalación se realiza en la totalidad de una explotación agraria previamente calificada como prioritaria a nombre de su anterior titular			0		
- Explotación ganadera en la que se instala integrada en una ADS reconocida			0		
- Explotación en la que se instala dedicada actualmente a la producción ecológica (al menos en un 20%)			10		
- En caso de invernaderos, disponen de más de 3,5 metros de altura a la canal			0		
- La explotación dispone de sistema de recogida de aguas pluviales para su empleo en la explotación o de instalación de cubiertas en embalse/s para reducción de la evaporación			0		
- Aislamiento térmico en instalaciones ganaderas			0		
- Dimensión equivalente de la explotación, según UTAS generadas en la explotación: 2 <= UTAS <=4			0		
- Dimensión equivalente de la explotación, según UTAS generadas en la explotación: 4 < UTAS <=6			6		
- Diversificación de la producción. El plan empresarial incluye el cultivo o cría de dos o más especies agrícolas o ganaderas de una dimensión equivalente de al menos 0,2 UTAs cada una			5		
- Dimensión equivalente de la explotación, según UTAS generadas en la explotación: 6 < UTAS <= 12			0		
- Grado medio/superior en ciclo formativo de la familia profesional agraria			0		
- Certificado de profesionalidad correspondiente a la Familia Profesional Agraria			0		



Orden	Expediente	Beneficiario	Puntuación	Concedido	Importe
		- Curso de incorporación a la empresa agraria. Mínimo 120 horas	0		
		- Usuario profesional de productos fitosanitarios Nivel Cualificado	0		
		- Grado medio/superior en ciclo formativo de la familia profesional Industria Agroalimentaria	10		
		- Usuario profesional de productos fitosanitarios Nivel Básico	6		
		- Explotación con la mayor base territorial situada en municipio de montaña	0		
		- Explotación con la mayor base territorial situada en municipio poco poblado, zonas con limitaciones naturales y/o en zona Red Natura	9		
		- Al menos un 10% de la cabaña ganadera es razas autóctonas amenazadas	0		
		- La explotación ganadera en su totalidad es de raza autóctona	0		
		Criterios Secundarios:			
		1- Puntos totales obtenidos en el grupo GRUCRI01		36,00	
		2- Puntos totales obtenidos en el grupo GRUCRI02		19,00	
		3- Puntos totales obtenidos en el grupo GRUCRI03		11,00	
		4- Fecha de nacimiento del solicitante		20/03/1984 00:00:00	
21	1814.2023.00244.2023.00.1J	***8980**-MARTINEZ FERNANDEZ, MARIA DOLORES	65	SI	67.000,00
		Criterios Valorados:			
		- El solicitante se instala en la modalidad de titularidad única o titularidad compartida	15		
		- La solicitante es mujer o en caso de personas jurídicas integradas en su totalidad por mujeres	10		
		- EN CASO DE INSTALACIÓN ÚNICA COMO PERSONA FÍSICA, tiene fijada su residencia en el municipio donde radique más del 50% de las unidades de trabajo agrario (UTA) de la explotación	5		
		- EN CASO DE INSTALACIÓN EN ENTIDAD ASOCIATIVA, el domicilio social y la residencia de al menos la mitad de los socios está en el municipio donde radica más del 50% de las UTAS	0		
		- La instalación se realiza en la totalidad de una explotación agraria por jubilación del anterior propietario, transmitiendo todos los elementos de la misma	0		
		- La explotación dispone de equipos que utilicen fuentes de energía renovable para su consumo en la explotación	0		
		- La explotación cuenta con equipos o maquinaria de alta eficiencia energética	0		
		- La explotación dispone de Control climático de invernaderos o instalaciones ganaderas (ventanas o pantallas automáticas, sistemas automáticos de control térmico, nebulización)	0		
		- La instalación se realiza en la totalidad de una explotación agraria previamente calificada como prioritaria a nombre de su anterior titular	0		
		- Explotación ganadera en la que se instala integrada en una ADS reconocida	0		
		- Explotación en la que se instala dedicada actualmente a la producción ecológica (al menos en un 20%)	10		
		- En caso de invernaderos, disponen de más de 3,5 metros de altura a la canal	0		
		- La explotación dispone de sistema de recogida de aguas pluviales para su empleo en la explotación o de instalación de cubiertas en embalse/s para reducción de la evaporación	0		
		- Aislamiento térmico en instalaciones ganaderas	0		
		- Dimensión equivalente de la explotación, según UTAS generadas en la explotación: 2 <= UTAS <=4	0		
		- Dimensión equivalente de la explotación, según UTAS generadas en la explotación: 4 < UTAS <=6	6		
		- Diversificación de la producción. El plan empresarial incluye el cultivo o cría de dos o más especies agrícolas o ganaderas de una dimensión equivalente de al menos 0,2 UTAs cada una	5		
		- Dimensión equivalente de la explotación, según UTAS generadas en la explotación: 6 < UTAS <= 12	0		
		- Grado medio/superior en ciclo formativo de la familia profesional agraria	0		
		- Certificado de profesionalidad correspondiente a la Familia Profesional Agraria	0		
		- Curso de incorporación a la empresa agraria. Mínimo 120 horas	0		
		- Usuario profesional de productos fitosanitarios Nivel Cualificado	0		
		- Grado medio/superior en ciclo formativo de la familia profesional Industria Agroalimentaria	0		
		- Usuario profesional de productos fitosanitarios Nivel Básico	0		
		- Explotación con la mayor base territorial situada en municipio de montaña	15		
		- Explotación con la mayor base territorial situada en municipio poco poblado, zonas con limitaciones naturales y/o en zona Red Natura	9		
		- Al menos un 10% de la cabaña ganadera es razas autóctonas amenazadas	0		
		- La explotación ganadera en su totalidad es de raza autóctona	0		
		Criterios Secundarios:			
		1- Puntos totales obtenidos en el grupo GRUCRI01		30,00	
		2- Puntos totales obtenidos en el grupo GRUCRI02		34,00	
		3- Puntos totales obtenidos en el grupo GRUCRI03		11,00	
		4- Fecha de nacimiento del solicitante		03/03/1986 00:00:00	
22	1814.2023.00167.2023.00.1V	***3621**-GABARRON LEYVA, FRANCISCO JAVIER	64	SI	37.500,00
		Criterios Valorados:			
		- El solicitante se instala en la modalidad de titularidad única o titularidad compartida	15		
		- La solicitante es mujer o en caso de personas jurídicas integradas en su totalidad por mujeres	0		
		- EN CASO DE INSTALACIÓN ÚNICA COMO PERSONA FÍSICA, tiene fijada su residencia en el municipio donde radique más del 50% de las unidades de trabajo agrario (UTA) de la explotación	5		
		- EN CASO DE INSTALACIÓN EN ENTIDAD ASOCIATIVA, el domicilio social y la residencia de al menos la mitad de los socios está en el municipio donde radica más del 50% de las UTAS	0		
		- La instalación se realiza en la totalidad de una explotación agraria por jubilación del anterior propietario, transmitiendo todos los elementos de la misma	0		
		- La explotación dispone de equipos que utilicen fuentes de energía renovable para su consumo en la explotación	0		
		- La explotación cuenta con equipos o maquinaria de alta eficiencia energética	0		
		- La explotación dispone de Control climático de invernaderos o instalaciones ganaderas (ventanas o pantallas automáticas, sistemas automáticos de control térmico, nebulización)	0		



Orden	Expediente	Beneficiario	Puntuación	Concedido	Importe
		- La instalación se realiza en la totalidad de una explotación agraria previamente calificada como prioritaria a nombre de su anterior titular	0		
		- Explotación ganadera en la que se instala integrada en una ADS reconocida	0		
		- Explotación en la que se instala dedicada actualmente a la producción ecológica (al menos en un 20%)	10		
		- En caso de invernaderos, disponen de más de 3,5 metros de altura a la canal	0		
		- La explotación dispone de sistema de recogida de aguas pluviales para su empleo en la explotación o de instalación de cubiertas en embalse/s para reducción de la evaporación	0		
		- Aislamiento térmico en instalaciones ganaderas	0		
		- Dimensión equivalente de la explotación, según UTAS generadas en la explotación: 2 <= UTAS <=4	0		
		- Dimensión equivalente de la explotación, según UTAS generadas en la explotación: 4 < UTAS <=6	0		
		- Diversificación de la producción. El plan empresarial incluye el cultivo o cría de dos o más especies agrícolas o ganaderas de una dimensión equivalente de al menos 0,2 UTAS cada una	5		
		- Dimensión equivalente de la explotación, según UTAS generadas en la explotación: 6 < UTAS <= 12	0		
		- Grado medio/superior en ciclo formativo de la familia profesional agraria	22		
		- Certificado de profesionalidad correspondiente a la Familia Profesional Agraria	0		
		- Curso de incorporación a la empresa agraria. Mínimo 120 horas	0		
		- Usuario profesional de productos fitosanitarios Nivel Cualificado	11		
		- Grado medio/superior en ciclo formativo de la familia profesional Industria Agroalimentaria	0		
		- Usuario profesional de productos fitosanitarios Nivel Básico	0		
		- Explotación con la mayor base territorial situada en municipio de montaña	0		
		- Explotación con la mayor base territorial situada en municipio poco poblado, zonas con limitaciones naturales y/o en zona Red Natura	9		
		- Al menos un 10% de la cabaña ganadera es razas autóctonas amenazadas	0		
		- La explotación ganadera en su totalidad es de raza autóctona	0		
		Criterios Secundarios:			
		1- Puntos totales obtenidos en el grupo GRUCRI01		53,00	
		2- Puntos totales obtenidos en el grupo GRUCRI02		19,00	
		3- Puntos totales obtenidos en el grupo GRUCRI03		5,00	
		4- Fecha de nacimiento del solicitante		10/06/1994 00:00:00	
23	1814.2023.00077.2023.00.1W	***1769**-MARTINEZ VICO, CRISTINA ANTONIA	64	SI	40.000,00
		Criterios Valorados:			
		- El solicitante se instala en la modalidad de titularidad única o titularidad compartida	15		
		- La solicitante es mujer o en caso de personas jurídicas integradas en su totalidad por mujeres	10		
		- EN CASO DE INSTALACIÓN ÚNICA COMO PERSONA FÍSICA, tiene fijada su residencia en el municipio donde radique más del 50% de las unidades de trabajo agrario (UTA) de la explotación	5		
		- EN CASO DE INSTALACIÓN EN ENTIDAD ASOCIATIVA, el domicilio social y la residencia de al menos la mitad de los socios está en el municipio donde radica más del 50% de las UTAS	0		
		- La instalación se realiza en la totalidad de una explotación agraria por jubilación del anterior propietario, transmitiendo todos los elementos de la misma	0		
		- La explotación dispone de equipos que utilicen fuentes de energía renovable para su consumo en la explotación	0		
		- La explotación cuenta con equipos o maquinaria de alta eficiencia energética	0		
		- La explotación dispone de Control climático de invernaderos o instalaciones ganaderas (ventanas o pantallas automáticas, sistemas automáticos de control térmico, nebulización)	0		
		- La instalación se realiza en la totalidad de una explotación agraria previamente calificada como prioritaria a nombre de su anterior titular	0		
		- Explotación ganadera en la que se instala integrada en una ADS reconocida	0		
		- Explotación en la que se instala dedicada actualmente a la producción ecológica (al menos en un 20%)	10		
		- En caso de invernaderos, disponen de más de 3,5 metros de altura a la canal	0		
		- La explotación dispone de sistema de recogida de aguas pluviales para su empleo en la explotación o de instalación de cubiertas en embalse/s para reducción de la evaporación	0		
		- Aislamiento térmico en instalaciones ganaderas	0		
		- Dimensión equivalente de la explotación, según UTAS generadas en la explotación: 2 <= UTAS <=4	0		
		- Dimensión equivalente de la explotación, según UTAS generadas en la explotación: 4 < UTAS <=6	0		
		- Diversificación de la producción. El plan empresarial incluye el cultivo o cría de dos o más especies agrícolas o ganaderas de una dimensión equivalente de al menos 0,2 UTAS cada una	5		
		- Dimensión equivalente de la explotación, según UTAS generadas en la explotación: 6 < UTAS <= 12	0		
		- Grado medio/superior en ciclo formativo de la familia profesional agraria	0		
		- Certificado de profesionalidad correspondiente a la Familia Profesional Agraria	0		
		- Curso de incorporación a la empresa agraria. Mínimo 120 horas	16		
		- Usuario profesional de productos fitosanitarios Nivel Cualificado	0		
		- Grado medio/superior en ciclo formativo de la familia profesional Industria Agroalimentaria	0		
		- Usuario profesional de productos fitosanitarios Nivel Básico	6		
		- Explotación con la mayor base territorial situada en municipio de montaña	0		
		- Explotación con la mayor base territorial situada en municipio poco poblado, zonas con limitaciones naturales y/o en zona Red Natura	9		
		- Al menos un 10% de la cabaña ganadera es razas autóctonas amenazadas	0		
		- La explotación ganadera en su totalidad es de raza autóctona	0		
		Criterios Secundarios:			
		1- Puntos totales obtenidos en el grupo GRUCRI01		52,00	
		2- Puntos totales obtenidos en el grupo GRUCRI02		19,00	
		3- Puntos totales obtenidos en el grupo GRUCRI03		5,00	
		4- Fecha de nacimiento del solicitante		13/04/1986 00:00:00	



Orden	Expediente	Beneficiario	Puntuación	Concedido	Importe
24	1814.2023.00219.2023.00.1S	***7279**-ABELLAN SORIA, PEDRO DAVID	64	SI	37.500,00
Criterios Valorados:					
- El solicitante se instala en la modalidad de titularidad única o titularidad compartida			15		
- La solicitante es mujer o en caso de personas jurídicas integradas en su totalidad por mujeres			0		
- EN CASO DE INSTALACIÓN ÚNICA COMO PERSONA FÍSICA, tiene fijada su residencia en el municipio donde radique más del 50% de las unidades de trabajo agrario (UTA) de la explotación			5		
- EN CASO DE INSTALACIÓN EN ENTIDAD ASOCIATIVA, el domicilio social y la residencia de al menos la mitad de los socios está en el municipio donde radica más del 50% de las UTAS			0		
- La instalación se realiza en la totalidad de una explotación agraria por jubilación del anterior propietario, transmitiendo todos los elementos de la misma			0		
- La explotación dispone de equipos que utilicen fuentes de energía renovable para su consumo en la explotación			0		
- La explotación cuenta con equipos o maquinaria de alta eficiencia energética			0		
- La explotación dispone de Control climático de invernaderos o instalaciones ganaderas (ventanas o pantallas automáticas, sistemas automáticos de control térmico, nebulización)			0		
- La instalación se realiza en la totalidad de una explotación agraria previamente calificada como prioritaria a nombre de su anterior titular			0		
- Explotación ganadera en la que se instala integrada en una ADS reconocida			0		
- Explotación en la que se instala dedicada actualmente a la producción ecológica (al menos en un 20%)			10		
- En caso de invernaderos, disponen de más de 3,5 metros de altura a la canal			0		
- La explotación dispone de sistema de recogida de aguas pluviales para su empleo en la explotación o de instalación de cubiertas en embalse/s para reducción de la evaporación			0		
- Aislamiento térmico en instalaciones ganaderas			0		
- Dimensión equivalente de la explotación, según UTAS generadas en la explotación: 2 <= UTAS <=4			0		
- Dimensión equivalente de la explotación, según UTAS generadas en la explotación: 4 < UTAS <=6			0		
- Diversificación de la producción. El plan empresarial incluye el cultivo o cría de dos o más especies agrícolas o ganaderas de una dimensión equivalente de al menos 0,2 UTAs cada una			5		
- Dimensión equivalente de la explotación, según UTAS generadas en la explotación: 6 < UTAS <= 12			0		
- Grado medio/superior en ciclo formativo de la familia profesional agraria			0		
- Certificado de profesionalidad correspondiente a la Familia Profesional Agraria			0		
- Curso de incorporación a la empresa agraria. Mínimo 120 horas			16		
- Usuario profesional de productos fitosanitarios Nivel Cualificado			11		
- Grado medio/superior en ciclo formativo de la familia profesional Industria Agroalimentaria			0		
- Usuario profesional de productos fitosanitarios Nivel Básico			0		
- Explotación con la mayor base territorial situada en municipio de montaña			0		
- Explotación con la mayor base territorial situada en municipio poco poblado, zonas con limitaciones naturales y/o en zona Red Natura			9		
- Al menos un 10% de la cabaña ganadera es razas autóctonas amenazadas			0		
- La explotación ganadera en su totalidad es de raza autóctona			0		
Criterios Secundarios:					
1- Puntos totales obtenidos en el grupo GRUCRI01				47,00	
2- Puntos totales obtenidos en el grupo GRUCRI02				19,00	
3- Puntos totales obtenidos en el grupo GRUCRI03				5,00	
4- Fecha de nacimiento del solicitante				31/10/1991 00:00:00	
25	1814.2023.00092.2023.00.1L	***4722**-MOYA BUITRAGO, ASCENSION	64	SI	40.000,00
Criterios Valorados:					
- El solicitante se instala en la modalidad de titularidad única o titularidad compartida			15		
- La solicitante es mujer o en caso de personas jurídicas integradas en su totalidad por mujeres			10		
- EN CASO DE INSTALACIÓN ÚNICA COMO PERSONA FÍSICA, tiene fijada su residencia en el municipio donde radique más del 50% de las unidades de trabajo agrario (UTA) de la explotación			0		
- EN CASO DE INSTALACIÓN EN ENTIDAD ASOCIATIVA, el domicilio social y la residencia de al menos la mitad de los socios está en el municipio donde radica más del 50% de las UTAS			0		
- La instalación se realiza en la totalidad de una explotación agraria por jubilación del anterior propietario, transmitiendo todos los elementos de la misma			0		
- La explotación dispone de equipos que utilicen fuentes de energía renovable para su consumo en la explotación			0		
- La explotación cuenta con equipos o maquinaria de alta eficiencia energética			0		
- La explotación dispone de Control climático de invernaderos o instalaciones ganaderas (ventanas o pantallas automáticas, sistemas automáticos de control térmico, nebulización)			0		
- La instalación se realiza en la totalidad de una explotación agraria previamente calificada como prioritaria a nombre de su anterior titular			0		
- Explotación ganadera en la que se instala integrada en una ADS reconocida			0		
- Explotación en la que se instala dedicada actualmente a la producción ecológica (al menos en un 20%)			10		
- En caso de invernaderos, disponen de más de 3,5 metros de altura a la canal			0		
- La explotación dispone de sistema de recogida de aguas pluviales para su empleo en la explotación o de instalación de cubiertas en embalse/s para reducción de la evaporación			0		
- Aislamiento térmico en instalaciones ganaderas			0		
- Dimensión equivalente de la explotación, según UTAS generadas en la explotación: 2 <= UTAS <=4			0		
- Dimensión equivalente de la explotación, según UTAS generadas en la explotación: 4 < UTAS <=6			0		
- Diversificación de la producción. El plan empresarial incluye el cultivo o cría de dos o más especies agrícolas o ganaderas de una dimensión equivalente de al menos 0,2 UTAs cada una			5		
- Dimensión equivalente de la explotación, según UTAS generadas en la explotación: 6 < UTAS <= 12			0		
- Grado medio/superior en ciclo formativo de la familia profesional agraria			0		
- Certificado de profesionalidad correspondiente a la Familia Profesional Agraria			0		



Orden	Expediente	Beneficiario	Puntuación	Concedido	Importe
		- Curso de incorporación a la empresa agraria. Mínimo 120 horas	16		
		- Usuario profesional de productos fitosanitarios Nivel Cualificado	0		
		- Grado medio/superior en ciclo formativo de la familia profesional Industria Agroalimentaria	0		
		- Usuario profesional de productos fitosanitarios Nivel Básico	0		
		- Explotación con la mayor base territorial situada en municipio de montaña	0		
		- Explotación con la mayor base territorial situada en municipio poco poblado, zonas con limitaciones naturales y/o en zona Red Natura	9		
		- Al menos un 10% de la cabaña ganadera es razas autóctonas amenazadas	0		
		- La explotación ganadera en su totalidad es de raza autóctona	0		
		Criterios Secundarios:			
		1- Puntos totales obtenidos en el grupo GRUCRI01		41,00	
		2- Puntos totales obtenidos en el grupo GRUCRI02		19,00	
		3- Puntos totales obtenidos en el grupo GRUCRI03		5,00	
		4- Fecha de nacimiento del solicitante		23/06/1985	
				00:00:00	
26	1814.2023.00108.2023.00.1M	***6564**-ABELLAN BAS, JOSE MIGUEL	64	SI	41.500,00
		Criterios Valorados:			
		- El solicitante se instala en la modalidad de titularidad única o titularidad compartida	0		
		- La solicitante es mujer o en caso de personas jurídicas integradas en su totalidad por mujeres	0		
		- EN CASO DE INSTALACIÓN ÚNICA COMO PERSONA FÍSICA, tiene fijada su residencia en el municipio donde radique más del 50% de las unidades de trabajo agrario (UTA) de la explotación	0		
		- EN CASO DE INSTALACIÓN EN ENTIDAD ASOCIATIVA, el domicilio social y la residencia de al menos la mitad de los socios está en el municipio donde radica más del 50% de las UTAS	5		
		- La instalación se realiza en la totalidad de una explotación agraria por jubilación del anterior propietario, transmitiendo todos los elementos de la misma	0		
		- La explotación dispone de equipos que utilicen fuentes de energía renovable para su consumo en la explotación	0		
		- La explotación cuenta con equipos o maquinaria de alta eficiencia energética	0		
		- La explotación dispone de Control climático de invernaderos o instalaciones ganaderas (ventanas o pantallas automáticas, sistemas automáticos de control térmico, nebulización)	0		
		- La instalación se realiza en la totalidad de una explotación agraria previamente calificada como prioritaria a nombre de su anterior titular	0		
		- Explotación ganadera en la que se instala integrada en una ADS reconocida	0		
		- Explotación en la que se instala dedicada actualmente a la producción ecológica (al menos en un 20%)	10		
		- En caso de invernaderos, disponen de más de 3,5 metros de altura a la canal	0		
		- La explotación dispone de sistema de recogida de aguas pluviales para su empleo en la explotación o de instalación de cubiertas en embalse/s para reducción de la evaporación	0		
		- Aislamiento térmico en instalaciones ganaderas	0		
		- Dimensión equivalente de la explotación, según UTAS generadas en la explotación: 2 <= UTAS <=4	0		
		- Dimensión equivalente de la explotación, según UTAS generadas en la explotación: 4 < UTAS <=6	6		
		- Diversificación de la producción. El plan empresarial incluye el cultivo o cría de dos o más especies agrícolas o ganaderas de una dimensión equivalente de al menos 0,2 UTAs cada una	5		
		- Dimensión equivalente de la explotación, según UTAS generadas en la explotación: 6 < UTAS <= 12	0		
		- Grado medio/superior en ciclo formativo de la familia profesional agraria	22		
		- Certificado de profesionalidad correspondiente a la Familia Profesional Agraria	0		
		- Curso de incorporación a la empresa agraria. Mínimo 120 horas	0		
		- Usuario profesional de productos fitosanitarios Nivel Cualificado	11		
		- Grado medio/superior en ciclo formativo de la familia profesional Industria Agroalimentaria	0		
		- Usuario profesional de productos fitosanitarios Nivel Básico	0		
		- Explotación con la mayor base territorial situada en municipio de montaña	0		
		- Explotación con la mayor base territorial situada en municipio poco poblado, zonas con limitaciones naturales y/o en zona Red Natura	9		
		- Al menos un 10% de la cabaña ganadera es razas autóctonas amenazadas	0		
		- La explotación ganadera en su totalidad es de raza autóctona	0		
		Criterios Secundarios:			
		1- Puntos totales obtenidos en el grupo GRUCRI01		38,00	
		2- Puntos totales obtenidos en el grupo GRUCRI02		19,00	
		3- Puntos totales obtenidos en el grupo GRUCRI03		11,00	
		4- Fecha de nacimiento del solicitante		28/12/2002	
				00:00:00	
27	1814.2023.00251.2023.00.1D	***9443**-SANCHEZ BOLUDA, MIGUEL	64	SI	51.000,00
		Criterios Valorados:			
		- El solicitante se instala en la modalidad de titularidad única o titularidad compartida	15		
		- La solicitante es mujer o en caso de personas jurídicas integradas en su totalidad por mujeres	0		
		- EN CASO DE INSTALACIÓN ÚNICA COMO PERSONA FÍSICA, tiene fijada su residencia en el municipio donde radique más del 50% de las unidades de trabajo agrario (UTA) de la explotación	5		
		- EN CASO DE INSTALACIÓN EN ENTIDAD ASOCIATIVA, el domicilio social y la residencia de al menos la mitad de los socios está en el municipio donde radica más del 50% de las UTAS	0		
		- La instalación se realiza en la totalidad de una explotación agraria por jubilación del anterior propietario, transmitiendo todos los elementos de la misma	24		
		- La explotación dispone de equipos que utilicen fuentes de energía renovable para su consumo en la explotación	0		
		- La explotación cuenta con equipos o maquinaria de alta eficiencia energética	0		
		- La explotación dispone de Control climático de invernaderos o instalaciones ganaderas (ventanas o pantallas automáticas, sistemas automáticos de control térmico, nebulización)	0		



Orden	Expediente	Beneficiario	Puntuación	Concedido	Importe
		- La instalación se realiza en la totalidad de una explotación agraria previamente calificada como prioritaria a nombre de su anterior titular	0		
		- Explotación ganadera en la que se instala integrada en una ADS reconocida	0		
		- Explotación en la que se instala dedicada actualmente a la producción ecológica (al menos en un 20%)	10		
		- En caso de invernaderos, disponen de más de 3,5 metros de altura a la canal	0		
		- La explotación dispone de sistema de recogida de aguas pluviales para su empleo en la explotación o de instalación de cubiertas en embalse/s para reducción de la evaporación	0		
		- Aislamiento térmico en instalaciones ganaderas	0		
		- Dimensión equivalente de la explotación, según UTAS generadas en la explotación: 2 <= UTAS <=4	8		
		- Dimensión equivalente de la explotación, según UTAS generadas en la explotación: 4 < UTAS <=6	0		
		- Diversificación de la producción. El plan empresarial incluye el cultivo o cría de dos o más especies agrícolas o ganaderas de una dimensión equivalente de al menos 0,2 UTAS cada una	5		
		- Dimensión equivalente de la explotación, según UTAS generadas en la explotación: 6 < UTAS <= 12	0		
		- Grado medio/superior en ciclo formativo de la familia profesional agraria	0		
		- Certificado de profesionalidad correspondiente a la Familia Profesional Agraria	0		
		- Curso de incorporación a la empresa agraria. Mínimo 120 horas	0		
		- Usuario profesional de productos fitosanitarios Nivel Cualificado	0		
		- Grado medio/superior en ciclo formativo de la familia profesional Industria Agroalimentaria	0		
		- Usuario profesional de productos fitosanitarios Nivel Básico	0		
		- Explotación con la mayor base territorial situada en municipio de montaña	0		
		- Explotación con la mayor base territorial situada en municipio poco poblado, zonas con limitaciones naturales y/o en zona Red Natura	0		
		- Al menos un 10% de la cabaña ganadera es razas autóctonas amenazadas	0		
		- La explotación ganadera en su totalidad es de raza autóctona	0		
		Criterios Secundarios:			
		1- Puntos totales obtenidos en el grupo GRUCRI01		20,00	
		2- Puntos totales obtenidos en el grupo GRUCRI02		34,00	
		3- Puntos totales obtenidos en el grupo GRUCRI03		13,00	
		4- Fecha de nacimiento del solicitante		28/12/2001 00:00:00	
28	1814.2023.00047.2023.00.1Q	***4702**-FERNÁNDEZ-HENAREJOS ROS, ISABEL ESPERANZA	63	SI	53.500,00
		Criterios Valorados:			
		- El solicitante se instala en la modalidad de titularidad única o titularidad compartida	15		
		- La solicitante es mujer o en caso de personas jurídicas integradas en su totalidad por mujeres	10		
		- EN CASO DE INSTALACIÓN ÚNICA COMO PERSONA FÍSICA, tiene fijada su residencia en el municipio donde radique más del 50% de las unidades de trabajo agrario (UTA) de la explotación	0		
		- EN CASO DE INSTALACIÓN EN ENTIDAD ASOCIATIVA, el domicilio social y la residencia de al menos la mitad de los socios está en el municipio donde radica más del 50% de las UTAS	0		
		- La instalación se realiza en la totalidad de una explotación agraria por jubilación del anterior propietario, transmitiendo todos los elementos de la misma	0		
		- La explotación dispone de equipos que utilicen fuentes de energía renovable para su consumo en la explotación	0		
		- La explotación cuenta con equipos o maquinaria de alta eficiencia energética	0		
		- La explotación dispone de Control climático de invernaderos o instalaciones ganaderas (ventanas o pantallas automáticas, sistemas automáticos de control térmico, nebulización)	0		
		- La instalación se realiza en la totalidad de una explotación agraria previamente calificada como prioritaria a nombre de su anterior titular	0		
		- Explotación ganadera en la que se instala integrada en una ADS reconocida	0		
		- Explotación en la que se instala dedicada actualmente a la producción ecológica (al menos en un 20%)	0		
		- En caso de invernaderos, disponen de más de 3,5 metros de altura a la canal	0		
		- La explotación dispone de sistema de recogida de aguas pluviales para su empleo en la explotación o de instalación de cubiertas en embalse/s para reducción de la evaporación	8		
		- Aislamiento térmico en instalaciones ganaderas	0		
		- Dimensión equivalente de la explotación, según UTAS generadas en la explotación: 2 <= UTAS <=4	8		
		- Dimensión equivalente de la explotación, según UTAS generadas en la explotación: 4 < UTAS <=6	0		
		- Diversificación de la producción. El plan empresarial incluye el cultivo o cría de dos o más especies agrícolas o ganaderas de una dimensión equivalente de al menos 0,2 UTAS cada una	5		
		- Dimensión equivalente de la explotación, según UTAS generadas en la explotación: 6 < UTAS <= 12	0		
		- Grado medio/superior en ciclo formativo de la familia profesional agraria	0		
		- Certificado de profesionalidad correspondiente a la Familia Profesional Agraria	0		
		- Curso de incorporación a la empresa agraria. Mínimo 120 horas	0		
		- Usuario profesional de productos fitosanitarios Nivel Cualificado	11		
		- Grado medio/superior en ciclo formativo de la familia profesional Industria Agroalimentaria	0		
		- Usuario profesional de productos fitosanitarios Nivel Básico	0		
		- Explotación con la mayor base territorial situada en municipio de montaña	0		
		- Explotación con la mayor base territorial situada en municipio poco poblado, zonas con limitaciones naturales y/o en zona Red Natura	9		
		- Al menos un 10% de la cabaña ganadera es razas autóctonas amenazadas	0		
		- La explotación ganadera en su totalidad es de raza autóctona	0		
		Criterios Secundarios:			
		1- Puntos totales obtenidos en el grupo GRUCRI01		36,00	
		2- Puntos totales obtenidos en el grupo GRUCRI02		17,00	
		3- Puntos totales obtenidos en el grupo GRUCRI03		13,00	
		4- Fecha de nacimiento del solicitante		06/06/1984 00:00:00	



Orden	Expediente	Beneficiario	Puntuación	Concedido	Importe
29	1814.2023.00185.2023.00.1T	***3282**-RUIZ ORTUÑO, LUIS DAVID	63	SI	32.500,00
Criterios Valorados:					
- El solicitante se instala en la modalidad de titularidad única o titularidad compartida			15		
- La solicitante es mujer o en caso de personas jurídicas integradas en su totalidad por mujeres			0		
- EN CASO DE INSTALACIÓN ÚNICA COMO PERSONA FÍSICA, tiene fijada su residencia en el municipio donde radique más del 50% de las unidades de trabajo agrario (UTA) de la explotación			5		
- EN CASO DE INSTALACIÓN EN ENTIDAD ASOCIATIVA, el domicilio social y la residencia de al menos la mitad de los socios está en el municipio donde radica más del 50% de las UTAS			0		
- La instalación se realiza en la totalidad de una explotación agraria por jubilación del anterior propietario, transmitiendo todos los elementos de la misma			24		
- La explotación dispone de equipos que utilicen fuentes de energía renovable para su consumo en la explotación			0		
- La explotación cuenta con equipos o maquinaria de alta eficiencia energética			0		
- La explotación dispone de Control climático de invernaderos o instalaciones ganaderas (ventanas o pantallas automáticas, sistemas automáticos de control térmico, nebulización)			0		
- La instalación se realiza en la totalidad de una explotación agraria previamente calificada como prioritaria a nombre de su anterior titular			0		
- Explotación ganadera en la que se instala integrada en una ADS reconocida			10		
- Explotación en la que se instala dedicada actualmente a la producción ecológica (al menos en un 20%)			0		
- En caso de invernaderos, disponen de más de 3,5 metros de altura a la canal			0		
- La explotación dispone de sistema de recogida de aguas pluviales para su empleo en la explotación o de instalación de cubiertas en embalse/s para reducción de la evaporación			0		
- Aislamiento térmico en instalaciones ganaderas			0		
- Dimensión equivalente de la explotación, según UTAS generadas en la explotación: 2 <= UTAS <=4			0		
- Dimensión equivalente de la explotación, según UTAS generadas en la explotación: 4 < UTAS <=6			0		
- Diversificación de la producción. El plan empresarial incluye el cultivo o cría de dos o más especies agrícolas o ganaderas de una dimensión equivalente de al menos 0,2 UTAs cada una			0		
- Dimensión equivalente de la explotación, según UTAS generadas en la explotación: 6 < UTAS <= 12			0		
- Grado medio/superior en ciclo formativo de la familia profesional agraria			0		
- Certificado de profesionalidad correspondiente a la Familia Profesional Agraria			0		
- Curso de incorporación a la empresa agraria. Mínimo 120 horas			0		
- Usuario profesional de productos fitosanitarios Nivel Cualificado			0		
- Grado medio/superior en ciclo formativo de la familia profesional Industria Agroalimentaria			0		
- Usuario profesional de productos fitosanitarios Nivel Básico			0		
- Explotación con la mayor base territorial situada en municipio de montaña			0		
- Explotación con la mayor base territorial situada en municipio poco poblado, zonas con limitaciones naturales y/o en zona Red Natura			9		
- Al menos un 10% de la cabaña ganadera es razas autóctonas amenazadas			0		
- La explotación ganadera en su totalidad es de raza autóctona			0		
Criterios Secundarios:					
1- Puntos totales obtenidos en el grupo GRUCRI01				20,00	
2- Puntos totales obtenidos en el grupo GRUCRI02				43,00	
3- Puntos totales obtenidos en el grupo GRUCRI03				0,00	
4- Fecha de nacimiento del solicitante				17/12/1996	
				00:00:00	
30	1814.2023.00128.2023.00.1Q	***2579**-AGÜERA GARCÍA, JOSÉ	62	SI	56.000,00
Criterios Valorados:					
- El solicitante se instala en la modalidad de titularidad única o titularidad compartida			0		
- La solicitante es mujer o en caso de personas jurídicas integradas en su totalidad por mujeres			0		
- EN CASO DE INSTALACIÓN ÚNICA COMO PERSONA FÍSICA, tiene fijada su residencia en el municipio donde radique más del 50% de las unidades de trabajo agrario (UTA) de la explotación			0		
- EN CASO DE INSTALACIÓN EN ENTIDAD ASOCIATIVA, el domicilio social y la residencia de al menos la mitad de los socios está en el municipio donde radica más del 50% de las UTAS			5		
- La instalación se realiza en la totalidad de una explotación agraria por jubilación del anterior propietario, transmitiendo todos los elementos de la misma			0		
- La explotación dispone de equipos que utilicen fuentes de energía renovable para su consumo en la explotación			0		
- La explotación cuenta con equipos o maquinaria de alta eficiencia energética			0		
- La explotación dispone de Control climático de invernaderos o instalaciones ganaderas (ventanas o pantallas automáticas, sistemas automáticos de control térmico, nebulización)			0		
- La instalación se realiza en la totalidad de una explotación agraria previamente calificada como prioritaria a nombre de su anterior titular			0		
- Explotación ganadera en la que se instala integrada en una ADS reconocida			10		
- Explotación en la que se instala dedicada actualmente a la producción ecológica (al menos en un 20%)			0		
- En caso de invernaderos, disponen de más de 3,5 metros de altura a la canal			0		
- La explotación dispone de sistema de recogida de aguas pluviales para su empleo en la explotación o de instalación de cubiertas en embalse/s para reducción de la evaporación			0		
- Aislamiento térmico en instalaciones ganaderas			0		
- Dimensión equivalente de la explotación, según UTAS generadas en la explotación: 2 <= UTAS <=4			8		
- Dimensión equivalente de la explotación, según UTAS generadas en la explotación: 4 < UTAS <=6			0		
- Diversificación de la producción. El plan empresarial incluye el cultivo o cría de dos o más especies agrícolas o ganaderas de una dimensión equivalente de al menos 0,2 UTAs cada una			0		
- Dimensión equivalente de la explotación, según UTAS generadas en la explotación: 6 < UTAS <= 12			0		
- Grado medio/superior en ciclo formativo de la familia profesional agraria			22		
- Certificado de profesionalidad correspondiente a la Familia Profesional Agraria			0		



Orden	Expediente	Beneficiario	Puntuación	Concedido	Importe
		- Curso de incorporación a la empresa agraria. Mínimo 120 horas	0		
		- Usuario profesional de productos fitosanitarios Nivel Cualificado	11		
		- Grado medio/superior en ciclo formativo de la familia profesional Industria Agroalimentaria	0		
		- Usuario profesional de productos fitosanitarios Nivel Básico	6		
		- Explotación con la mayor base territorial situada en municipio de montaña	0		
		- Explotación con la mayor base territorial situada en municipio poco poblado, zonas con limitaciones naturales y/o en zona Red Natura	9		
		- Al menos un 10% de la cabaña ganadera es razas autóctonas amenazadas	0		
		- La explotación ganadera en su totalidad es de raza autóctona	0		
		Criterios Secundarios:			
		1- Puntos totales obtenidos en el grupo GRUCRI01		44,00	
		2- Puntos totales obtenidos en el grupo GRUCRI02		19,00	
		3- Puntos totales obtenidos en el grupo GRUCRI03		8,00	
		4- Fecha de nacimiento del solicitante		13/03/2001 00:00:00	
31	1814.2023.00220.2023.00.15	***3922**-MADRID MAYORDOMO, MARTIN ANTONIO	62	SI	35.000,00
		Criterios Valorados:			
		- El solicitante se instala en la modalidad de titularidad única o titularidad compartida	15		
		- La solicitante es mujer o en caso de personas jurídicas integradas en su totalidad por mujeres	0		
		- EN CASO DE INSTALACIÓN ÚNICA COMO PERSONA FÍSICA, tiene fijada su residencia en el municipio donde radique más del 50% de las unidades de trabajo agrario (UTA) de la explotación	5		
		- EN CASO DE INSTALACIÓN EN ENTIDAD ASOCIATIVA, el domicilio social y la residencia de al menos la mitad de los socios está en el municipio donde radica más del 50% de las UTAS	0		
		- La instalación se realiza en la totalidad de una explotación agraria por jubilación del anterior propietario, transmitiendo todos los elementos de la misma	0		
		- La explotación dispone de equipos que utilicen fuentes de energía renovable para su consumo en la explotación	0		
		- La explotación cuenta con equipos o maquinaria de alta eficiencia energética	0		
		- La explotación dispone de Control climático de invernaderos o instalaciones ganaderas (ventanas o pantallas automáticas, sistemas automáticos de control térmico, nebulización)	11		
		- La instalación se realiza en la totalidad de una explotación agraria previamente calificada como prioritaria a nombre de su anterior titular	0		
		- Explotación ganadera en la que se instala integrada en una ADS reconocida	10		
		- Explotación en la que se instala dedicada actualmente a la producción ecológica (al menos en un 20%)	0		
		- En caso de invernaderos, disponen de más de 3,5 metros de altura a la canal	0		
		- La explotación dispone de sistema de recogida de aguas pluviales para su empleo en la explotación o de instalación de cubiertas en embalse/s para reducción de la evaporación	0		
		- Aislamiento térmico en instalaciones ganaderas	7		
		- Dimensión equivalente de la explotación, según UTAS generadas en la explotación: 2 <= UTAS <=4	0		
		- Dimensión equivalente de la explotación, según UTAS generadas en la explotación: 4 < UTAS <=6	0		
		- Diversificación de la producción. El plan empresarial incluye el cultivo o cría de dos o más especies agrícolas o ganaderas de una dimensión equivalente de al menos 0,2 UTAs cada una	5		
		- Dimensión equivalente de la explotación, según UTAS generadas en la explotación: 6 < UTAS <= 12	0		
		- Grado medio/superior en ciclo formativo de la familia profesional agraria	0		
		- Certificado de profesionalidad correspondiente a la Familia Profesional Agraria	0		
		- Curso de incorporación a la empresa agraria. Mínimo 120 horas	0		
		- Usuario profesional de productos fitosanitarios Nivel Cualificado	0		
		- Grado medio/superior en ciclo formativo de la familia profesional Industria Agroalimentaria	0		
		- Usuario profesional de productos fitosanitarios Nivel Básico	0		
		- Explotación con la mayor base territorial situada en municipio de montaña	0		
		- Explotación con la mayor base territorial situada en municipio poco poblado, zonas con limitaciones naturales y/o en zona Red Natura	9		
		- Al menos un 10% de la cabaña ganadera es razas autóctonas amenazadas	0		
		- La explotación ganadera en su totalidad es de raza autóctona	0		
		Criterios Secundarios:			
		1- Puntos totales obtenidos en el grupo GRUCRI01		20,00	
		2- Puntos totales obtenidos en el grupo GRUCRI02		37,00	
		3- Puntos totales obtenidos en el grupo GRUCRI03		5,00	
		4- Fecha de nacimiento del solicitante		24/08/1984 00:00:00	
32	1814.2023.00140.2023.00.18	***5133**-GONZALEZ GARCIA, BLAS	61	SI	41.500,00
		Criterios Valorados:			
		- El solicitante se instala en la modalidad de titularidad única o titularidad compartida	15		
		- La solicitante es mujer o en caso de personas jurídicas integradas en su totalidad por mujeres	0		
		- EN CASO DE INSTALACIÓN ÚNICA COMO PERSONA FÍSICA, tiene fijada su residencia en el municipio donde radique más del 50% de las unidades de trabajo agrario (UTA) de la explotación	5		
		- EN CASO DE INSTALACIÓN EN ENTIDAD ASOCIATIVA, el domicilio social y la residencia de al menos la mitad de los socios está en el municipio donde radica más del 50% de las UTAS	0		
		- La instalación se realiza en la totalidad de una explotación agraria por jubilación del anterior propietario, transmitiendo todos los elementos de la misma	0		
		- La explotación dispone de equipos que utilicen fuentes de energía renovable para su consumo en la explotación	0		
		- La explotación cuenta con equipos o maquinaria de alta eficiencia energética	0		
		- La explotación dispone de Control climático de invernaderos o instalaciones ganaderas (ventanas o pantallas automáticas, sistemas automáticos de control térmico, nebulización)	0		



Orden	Expediente	Beneficiario	Puntuación	Concedido	Importe
		- La instalación se realiza en la totalidad de una explotación agraria previamente calificada como prioritaria a nombre de su anterior titular	0		
		- Explotación ganadera en la que se instala integrada en una ADS reconocida	0		
		- Explotación en la que se instala dedicada actualmente a la producción ecológica (al menos en un 20%)	0		
		- En caso de invernaderos, disponen de más de 3,5 metros de altura a la canal	0		
		- La explotación dispone de sistema de recogida de aguas pluviales para su empleo en la explotación o de instalación de cubiertas en embalse/s para reducción de la evaporación	0		
		- Aislamiento térmico en instalaciones ganaderas	0		
		- Dimensión equivalente de la explotación, según UTAS generadas en la explotación: $2 \leq UTAS \leq 4$	8		
		- Dimensión equivalente de la explotación, según UTAS generadas en la explotación: $4 < UTAS \leq 6$	0		
		- Diversificación de la producción. El plan empresarial incluye el cultivo o cría de dos o más especies agrícolas o ganaderas de una dimensión equivalente de al menos 0,2 UTAS cada una	5		
		- Dimensión equivalente de la explotación, según UTAS generadas en la explotación: $6 < UTAS \leq 12$	0		
		- Grado medio/superior en ciclo formativo de la familia profesional agraria	0		
		- Certificado de profesionalidad correspondiente a la Familia Profesional Agraria	0		
		- Curso de incorporación a la empresa agraria. Mínimo 120 horas	16		
		- Usuario profesional de productos fitosanitarios Nivel Cualificado	0		
		- Grado medio/superior en ciclo formativo de la familia profesional Industria Agroalimentaria	0		
		- Usuario profesional de productos fitosanitarios Nivel Básico	0		
		- Explotación con la mayor base territorial situada en municipio de montaña	15		
		- Explotación con la mayor base territorial situada en municipio poco poblado, zonas con limitaciones naturales y/o en zona Red Natura	0		
		- Al menos un 10% de la cabaña ganadera es razas autóctonas amenazadas	0		
		- La explotación ganadera en su totalidad es de raza autóctona	0		
		Criterios Secundarios:			
		1- Puntos totales obtenidos en el grupo GRUCRI01		36,00	
		2- Puntos totales obtenidos en el grupo GRUCRI02		15,00	
		3- Puntos totales obtenidos en el grupo GRUCRI03		13,00	
		4- Fecha de nacimiento del solicitante		12/11/1998 00:00:00	
33	1814.2023.00156.2023.00.1Q	***2971**-MORENO ESCUSA, ANTONIO	61	SI	37.500,00
		Criterios Valorados:			
		- El solicitante se instala en la modalidad de titularidad única o titularidad compartida	15		
		- La solicitante es mujer o en caso de personas jurídicas integradas en su totalidad por mujeres	0		
		- EN CASO DE INSTALACIÓN ÚNICA COMO PERSONA FÍSICA, tiene fijada su residencia en el municipio donde radique más del 50% de las unidades de trabajo agrario (UTA) de la explotación	5		
		- EN CASO DE INSTALACIÓN EN ENTIDAD ASOCIATIVA, el domicilio social y la residencia de al menos la mitad de los socios está en el municipio donde radica más del 50% de las UTAS	0		
		- La instalación se realiza en la totalidad de una explotación agraria por jubilación del anterior propietario, transmitiendo todos los elementos de la misma	0		
		- La explotación dispone de equipos que utilicen fuentes de energía renovable para su consumo en la explotación	0		
		- La explotación cuenta con equipos o maquinaria de alta eficiencia energética	0		
		- La explotación dispone de Control climático de invernaderos o instalaciones ganaderas (ventanas o pantallas automáticas, sistemas automáticos de control térmico, nebulización)	0		
		- La instalación se realiza en la totalidad de una explotación agraria previamente calificada como prioritaria a nombre de su anterior titular	0		
		- Explotación ganadera en la que se instala integrada en una ADS reconocida	0		
		- Explotación en la que se instala dedicada actualmente a la producción ecológica (al menos en un 20%)	10		
		- En caso de invernaderos, disponen de más de 3,5 metros de altura a la canal	0		
		- La explotación dispone de sistema de recogida de aguas pluviales para su empleo en la explotación o de instalación de cubiertas en embalse/s para reducción de la evaporación	0		
		- Aislamiento térmico en instalaciones ganaderas	0		
		- Dimensión equivalente de la explotación, según UTAS generadas en la explotación: $2 \leq UTAS \leq 4$	0		
		- Dimensión equivalente de la explotación, según UTAS generadas en la explotación: $4 < UTAS \leq 6$	0		
		- Diversificación de la producción. El plan empresarial incluye el cultivo o cría de dos o más especies agrícolas o ganaderas de una dimensión equivalente de al menos 0,2 UTAS cada una	5		
		- Dimensión equivalente de la explotación, según UTAS generadas en la explotación: $6 < UTAS \leq 12$	0		
		- Grado medio/superior en ciclo formativo de la familia profesional agraria	0		
		- Certificado de profesionalidad correspondiente a la Familia Profesional Agraria	0		
		- Curso de incorporación a la empresa agraria. Mínimo 120 horas	0		
		- Usuario profesional de productos fitosanitarios Nivel Cualificado	11		
		- Grado medio/superior en ciclo formativo de la familia profesional Industria Agroalimentaria	0		
		- Usuario profesional de productos fitosanitarios Nivel Básico	0		
		- Explotación con la mayor base territorial situada en municipio de montaña	15		
		- Explotación con la mayor base territorial situada en municipio poco poblado, zonas con limitaciones naturales y/o en zona Red Natura	0		
		- Al menos un 10% de la cabaña ganadera es razas autóctonas amenazadas	0		
		- La explotación ganadera en su totalidad es de raza autóctona	0		
		Criterios Secundarios:			
		1- Puntos totales obtenidos en el grupo GRUCRI01		31,00	
		2- Puntos totales obtenidos en el grupo GRUCRI02		25,00	
		3- Puntos totales obtenidos en el grupo GRUCRI03		5,00	
		4- Fecha de nacimiento del solicitante		06/06/2003 00:00:00	



Orden	Expediente	Beneficiario	Puntuación	Concedido	Importe
34	1814.2023.00106.2023.00.1H	***1727**-Carrasco Martínez, María de la Cruz	60	SI	40.000,00
Criterios Valorados:					
- El solicitante se instala en la modalidad de titularidad única o titularidad compartida			15		
- La solicitante es mujer o en caso de personas jurídicas integradas en su totalidad por mujeres			10		
- EN CASO DE INSTALACIÓN ÚNICA COMO PERSONA FÍSICA, tiene fijada su residencia en el municipio donde radique más del 50% de las unidades de trabajo agrario (UTA) de la explotación			0		
- EN CASO DE INSTALACIÓN EN ENTIDAD ASOCIATIVA, el domicilio social y la residencia de al menos la mitad de los socios está en el municipio donde radica más del 50% de las UTAS			0		
- La instalación se realiza en la totalidad de una explotación agraria por jubilación del anterior propietario, transmitiendo todos los elementos de la misma			0		
- La explotación dispone de equipos que utilicen fuentes de energía renovable para su consumo en la explotación			0		
- La explotación cuenta con equipos o maquinaria de alta eficiencia energética			0		
- La explotación dispone de Control climático de invernaderos o instalaciones ganaderas (ventanas o pantallas automáticas, sistemas automáticos de control térmico, nebulización)			0		
- La instalación se realiza en la totalidad de una explotación agraria previamente calificada como prioritaria a nombre de su anterior titular			0		
- Explotación ganadera en la que se instala integrada en una ADS reconocida			0		
- Explotación en la que se instala dedicada actualmente a la producción ecológica (al menos en un 20%)			0		
- En caso de invernaderos, disponen de más de 3,5 metros de altura a la canal			0		
- La explotación dispone de sistema de recogida de aguas pluviales para su empleo en la explotación o de instalación de cubiertas en embalse/s para reducción de la evaporación			0		
- Aislamiento térmico en instalaciones ganaderas			0		
- Dimensión equivalente de la explotación, según UTAS generadas en la explotación: 2 <= UTAS <=4			0		
- Dimensión equivalente de la explotación, según UTAS generadas en la explotación: 4 < UTAS <=6			0		
- Diversificación de la producción. El plan empresarial incluye el cultivo o cría de dos o más especies agrícolas o ganaderas de una dimensión equivalente de al menos 0,2 UTAs cada una			5		
- Dimensión equivalente de la explotación, según UTAS generadas en la explotación: 6 < UTAS <= 12			0		
- Grado medio/superior en ciclo formativo de la familia profesional agraria			0		
- Certificado de profesionalidad correspondiente a la Familia Profesional Agraria			0		
- Curso de incorporación a la empresa agraria. Mínimo 120 horas			16		
- Usuario profesional de productos fitosanitarios Nivel Cualificado			11		
- Grado medio/superior en ciclo formativo de la familia profesional Industria Agroalimentaria			0		
- Usuario profesional de productos fitosanitarios Nivel Básico			0		
- Explotación con la mayor base territorial situada en municipio de montaña			15		
- Explotación con la mayor base territorial situada en municipio poco poblado, zonas con limitaciones naturales y/o en zona Red Natura			9		
- Al menos un 10% de la cabaña ganadera es razas autóctonas amenazadas			0		
- La explotación ganadera en su totalidad es de raza autóctona			0		
Criterios Secundarios:					
1- Puntos totales obtenidos en el grupo GRUCRI01				52,00	
2- Puntos totales obtenidos en el grupo GRUCRI02				24,00	
3- Puntos totales obtenidos en el grupo GRUCRI03				5,00	
4- Fecha de nacimiento del solicitante				26/02/1985	
				00:00:00	
35	1814.2023.00196.2023.00.1X	***7342**-BARRANCOS POZO, CLARA	60	SI	40.000,00
Criterios Valorados:					
- El solicitante se instala en la modalidad de titularidad única o titularidad compartida			15		
- La solicitante es mujer o en caso de personas jurídicas integradas en su totalidad por mujeres			10		
- EN CASO DE INSTALACIÓN ÚNICA COMO PERSONA FÍSICA, tiene fijada su residencia en el municipio donde radique más del 50% de las unidades de trabajo agrario (UTA) de la explotación			5		
- EN CASO DE INSTALACIÓN EN ENTIDAD ASOCIATIVA, el domicilio social y la residencia de al menos la mitad de los socios está en el municipio donde radica más del 50% de las UTAS			0		
- La instalación se realiza en la totalidad de una explotación agraria por jubilación del anterior propietario, transmitiendo todos los elementos de la misma			0		
- La explotación dispone de equipos que utilicen fuentes de energía renovable para su consumo en la explotación			0		
- La explotación cuenta con equipos o maquinaria de alta eficiencia energética			0		
- La explotación dispone de Control climático de invernaderos o instalaciones ganaderas (ventanas o pantallas automáticas, sistemas automáticos de control térmico, nebulización)			0		
- La instalación se realiza en la totalidad de una explotación agraria previamente calificada como prioritaria a nombre de su anterior titular			0		
- Explotación ganadera en la que se instala integrada en una ADS reconocida			0		
- Explotación en la que se instala dedicada actualmente a la producción ecológica (al menos en un 20%)			0		
- En caso de invernaderos, disponen de más de 3,5 metros de altura a la canal			0		
- La explotación dispone de sistema de recogida de aguas pluviales para su empleo en la explotación o de instalación de cubiertas en embalse/s para reducción de la evaporación			0		
- Aislamiento térmico en instalaciones ganaderas			0		
- Dimensión equivalente de la explotación, según UTAS generadas en la explotación: 2 <= UTAS <=4			0		
- Dimensión equivalente de la explotación, según UTAS generadas en la explotación: 4 < UTAS <=6			0		
- Diversificación de la producción. El plan empresarial incluye el cultivo o cría de dos o más especies agrícolas o ganaderas de una dimensión equivalente de al menos 0,2 UTAs cada una			5		
- Dimensión equivalente de la explotación, según UTAS generadas en la explotación: 6 < UTAS <= 12			0		
- Grado medio/superior en ciclo formativo de la familia profesional agraria			0		
- Certificado de profesionalidad correspondiente a la Familia Profesional Agraria			0		



Orden	Expediente	Beneficiario	Puntuación	Concedido	Importe
		- Curso de incorporación a la empresa agraria. Mínimo 120 horas	16		
		- Usuario profesional de productos fitosanitarios Nivel Cualificado	0		
		- Grado medio/superior en ciclo formativo de la familia profesional Industria Agroalimentaria	0		
		- Usuario profesional de productos fitosanitarios Nivel Básico	0		
		- Explotación con la mayor base territorial situada en municipio de montaña	15		
		- Explotación con la mayor base territorial situada en municipio poco poblado, zonas con limitaciones naturales y/o en zona Red Natura	0		
		- Al menos un 10% de la cabaña ganadera es razas autóctonas amenazadas	0		
		- La explotación ganadera en su totalidad es de raza autóctona	0		
		Criterios Secundarios:			
		1- Puntos totales obtenidos en el grupo GRUCRI01		46,00	
		2- Puntos totales obtenidos en el grupo GRUCRI02		15,00	
		3- Puntos totales obtenidos en el grupo GRUCRI03		5,00	
		4- Fecha de nacimiento del solicitante		27/08/1998 00:00:00	
36	1814.2023.00123.2023.00.1C	***4164**-HERNANDEZ DIAZ, NOEMI	60	SI	35.000,00
		Criterios Valorados:			
		- El solicitante se instala en la modalidad de titularidad única o titularidad compartida	15		
		- La solicitante es mujer o en caso de personas jurídicas integradas en su totalidad por mujeres	10		
		- EN CASO DE INSTALACIÓN ÚNICA COMO PERSONA FÍSICA, tiene fijada su residencia en el municipio donde radique más del 50% de las unidades de trabajo agrario (UTA) de la explotación	0		
		- EN CASO DE INSTALACIÓN EN ENTIDAD ASOCIATIVA, el domicilio social y la residencia de al menos la mitad de los socios está en el municipio donde radica más del 50% de las UTAS	0		
		- La instalación se realiza en la totalidad de una explotación agraria por jubilación del anterior propietario, transmitiendo todos los elementos de la misma	0		
		- La explotación dispone de equipos que utilicen fuentes de energía renovable para su consumo en la explotación	0		
		- La explotación cuenta con equipos o maquinaria de alta eficiencia energética	0		
		- La explotación dispone de Control climático de invernaderos o instalaciones ganaderas (ventanas o pantallas automáticas, sistemas automáticos de control térmico, nebulización)	0		
		- La instalación se realiza en la totalidad de una explotación agraria previamente calificada como prioritaria a nombre de su anterior titular	0		
		- Explotación ganadera en la que se instala integrada en una ADS reconocida	0		
		- Explotación en la que se instala dedicada actualmente a la producción ecológica (al menos en un 20%)	10		
		- En caso de invernaderos, disponen de más de 3,5 metros de altura a la canal	0		
		- La explotación dispone de sistema de recogida de aguas pluviales para su empleo en la explotación o de instalación de cubiertas en embalse/s para reducción de la evaporación	0		
		- Aislamiento térmico en instalaciones ganaderas	0		
		- Dimensión equivalente de la explotación, según UTAS generadas en la explotación: 2 <= UTAS <=4	0		
		- Dimensión equivalente de la explotación, según UTAS generadas en la explotación: 4 < UTAS <=6	0		
		- Diversificación de la producción. El plan empresarial incluye el cultivo o cría de dos o más especies agrícolas o ganaderas de una dimensión equivalente de al menos 0,2 UTAs cada una	5		
		- Dimensión equivalente de la explotación, según UTAS generadas en la explotación: 6 < UTAS <= 12	0		
		- Grado medio/superior en ciclo formativo de la familia profesional agraria	0		
		- Certificado de profesionalidad correspondiente a la Familia Profesional Agraria	0		
		- Curso de incorporación a la empresa agraria. Mínimo 120 horas	0		
		- Usuario profesional de productos fitosanitarios Nivel Cualificado	11		
		- Grado medio/superior en ciclo formativo de la familia profesional Industria Agroalimentaria	0		
		- Usuario profesional de productos fitosanitarios Nivel Básico	0		
		- Explotación con la mayor base territorial situada en municipio de montaña	0		
		- Explotación con la mayor base territorial situada en municipio poco poblado, zonas con limitaciones naturales y/o en zona Red Natura	9		
		- Al menos un 10% de la cabaña ganadera es razas autóctonas amenazadas	0		
		- La explotación ganadera en su totalidad es de raza autóctona	0		
		Criterios Secundarios:			
		1- Puntos totales obtenidos en el grupo GRUCRI01		36,00	
		2- Puntos totales obtenidos en el grupo GRUCRI02		19,00	
		3- Puntos totales obtenidos en el grupo GRUCRI03		5,00	
		4- Fecha de nacimiento del solicitante		24/10/1984 00:00:00	
37	1814.2023.00060.2023.00.1B	***5358**-FERNANDEZ VALENCIANO, DANIEL	60	SI	43.500,00
		Criterios Valorados:			
		- El solicitante se instala en la modalidad de titularidad única o titularidad compartida	15		
		- La solicitante es mujer o en caso de personas jurídicas integradas en su totalidad por mujeres	0		
		- EN CASO DE INSTALACIÓN ÚNICA COMO PERSONA FÍSICA, tiene fijada su residencia en el municipio donde radique más del 50% de las unidades de trabajo agrario (UTA) de la explotación	5		
		- EN CASO DE INSTALACIÓN EN ENTIDAD ASOCIATIVA, el domicilio social y la residencia de al menos la mitad de los socios está en el municipio donde radica más del 50% de las UTAS	0		
		- La instalación se realiza en la totalidad de una explotación agraria por jubilación del anterior propietario, transmitiendo todos los elementos de la misma	0		
		- La explotación dispone de equipos que utilicen fuentes de energía renovable para su consumo en la explotación	0		
		- La explotación cuenta con equipos o maquinaria de alta eficiencia energética	0		
		- La explotación dispone de Control climático de invernaderos o instalaciones ganaderas (ventanas o pantallas automáticas, sistemas automáticos de control térmico, nebulización)	11		



Orden	Expediente	Beneficiario	Puntuación	Concedido	Importe
		- La instalación se realiza en la totalidad de una explotación agraria previamente calificada como prioritaria a nombre de su anterior titular	0		
		- Explotación ganadera en la que se instala integrada en una ADS reconocida	0		
		- Explotación en la que se instala dedicada actualmente a la producción ecológica (al menos en un 20%)	0		
		- En caso de invernaderos, disponen de más de 3,5 metros de altura a la canal	0		
		- La explotación dispone de sistema de recogida de aguas pluviales para su empleo en la explotación o de instalación de cubiertas en embalse/s para reducción de la evaporación	8		
		- Aislamiento térmico en instalaciones ganaderas	0		
		- Dimensión equivalente de la explotación, según UTAS generadas en la explotación: $2 \leq UTAS \leq 4$	8		
		- Dimensión equivalente de la explotación, según UTAS generadas en la explotación: $4 < UTAS \leq 6$	0		
		- Diversificación de la producción. El plan empresarial incluye el cultivo o cría de dos o más especies agrícolas o ganaderas de una dimensión equivalente de al menos 0,2 UTAS cada una	5		
		- Dimensión equivalente de la explotación, según UTAS generadas en la explotación: $6 < UTAS \leq 12$	0		
		- Grado medio/superior en ciclo formativo de la familia profesional agraria	0		
		- Certificado de profesionalidad correspondiente a la Familia Profesional Agraria	0		
		- Curso de incorporación a la empresa agraria. Mínimo 120 horas	0		
		- Usuario profesional de productos fitosanitarios Nivel Cualificado	11		
		- Grado medio/superior en ciclo formativo de la familia profesional Industria Agroalimentaria	0		
		- Usuario profesional de productos fitosanitarios Nivel Básico	0		
		- Explotación con la mayor base territorial situada en municipio de montaña	0		
		- Explotación con la mayor base territorial situada en municipio poco poblado, zonas con limitaciones naturales y/o en zona Red Natura	0		
		- Al menos un 10% de la cabaña ganadera es razas autóctonas amenazadas	0		
		- La explotación ganadera en su totalidad es de raza autóctona	0		
		Criterios Secundarios:			
		1- Puntos totales obtenidos en el grupo GRUCRI01		31,00	
		2- Puntos totales obtenidos en el grupo GRUCRI02		19,00	
		3- Puntos totales obtenidos en el grupo GRUCRI03		13,00	
		4- Fecha de nacimiento del solicitante		16/08/1999 00:00:00	
38	1814.2023.00100.2023.00.11	***1340**-GALLARDO MARTINEZ, ANTONIO DAVID	60	SI	64.500,00
		Criterios Valorados:			
		- El solicitante se instala en la modalidad de titularidad única o titularidad compartida	15		
		- La solicitante es mujer o en caso de personas jurídicas integradas en su totalidad por mujeres	0		
		- EN CASO DE INSTALACIÓN ÚNICA COMO PERSONA FÍSICA, tiene fijada su residencia en el municipio donde radique más del 50% de las unidades de trabajo agrario (UTA) de la explotación	5		
		- EN CASO DE INSTALACIÓN EN ENTIDAD ASOCIATIVA, el domicilio social y la residencia de al menos la mitad de los socios está en el municipio donde radica más del 50% de las UTAS	0		
		- La instalación se realiza en la totalidad de una explotación agraria por jubilación del anterior propietario, transmitiendo todos los elementos de la misma	0		
		- La explotación dispone de equipos que utilicen fuentes de energía renovable para su consumo en la explotación	0		
		- La explotación cuenta con equipos o maquinaria de alta eficiencia energética	0		
		- La explotación dispone de Control climático de invernaderos o instalaciones ganaderas (ventanas o pantallas automáticas, sistemas automáticos de control térmico, nebulización)	0		
		- La instalación se realiza en la totalidad de una explotación agraria previamente calificada como prioritaria a nombre de su anterior titular	0		
		- Explotación ganadera en la que se instala integrada en una ADS reconocida	0		
		- Explotación en la que se instala dedicada actualmente a la producción ecológica (al menos en un 20%)	10		
		- En caso de invernaderos, disponen de más de 3,5 metros de altura a la canal	0		
		- La explotación dispone de sistema de recogida de aguas pluviales para su empleo en la explotación o de instalación de cubiertas en embalse/s para reducción de la evaporación	0		
		- Aislamiento térmico en instalaciones ganaderas	0		
		- Dimensión equivalente de la explotación, según UTAS generadas en la explotación: $2 \leq UTAS \leq 4$	0		
		- Dimensión equivalente de la explotación, según UTAS generadas en la explotación: $4 < UTAS \leq 6$	6		
		- Diversificación de la producción. El plan empresarial incluye el cultivo o cría de dos o más especies agrícolas o ganaderas de una dimensión equivalente de al menos 0,2 UTAS cada una	5		
		- Dimensión equivalente de la explotación, según UTAS generadas en la explotación: $6 < UTAS \leq 12$	0		
		- Grado medio/superior en ciclo formativo de la familia profesional agraria	0		
		- Certificado de profesionalidad correspondiente a la Familia Profesional Agraria	0		
		- Curso de incorporación a la empresa agraria. Mínimo 120 horas	0		
		- Usuario profesional de productos fitosanitarios Nivel Cualificado	11		
		- Grado medio/superior en ciclo formativo de la familia profesional Industria Agroalimentaria	0		
		- Usuario profesional de productos fitosanitarios Nivel Básico	0		
		- Explotación con la mayor base territorial situada en municipio de montaña	0		
		- Explotación con la mayor base territorial situada en municipio poco poblado, zonas con limitaciones naturales y/o en zona Red Natura	9		
		- Al menos un 10% de la cabaña ganadera es razas autóctonas amenazadas	0		
		- La explotación ganadera en su totalidad es de raza autóctona	0		
		Criterios Secundarios:			
		1- Puntos totales obtenidos en el grupo GRUCRI01		31,00	
		2- Puntos totales obtenidos en el grupo GRUCRI02		19,00	
		3- Puntos totales obtenidos en el grupo GRUCRI03		11,00	
		4- Fecha de nacimiento del solicitante		04/04/2002 00:00:00	



Orden	Expediente	Beneficiario	Puntuación	Concedido	Importe
39	1814.2023.00246.2023.00.1Q	***8493**-SANCHEZ GARCIA, ADELA	60	SI	35.000,00
Criterios Valorados:					
- El solicitante se instala en la modalidad de titularidad única o titularidad compartida			15		
- La solicitante es mujer o en caso de personas jurídicas integradas en su totalidad por mujeres			10		
- EN CASO DE INSTALACIÓN ÚNICA COMO PERSONA FÍSICA, tiene fijada su residencia en el municipio donde radique más del 50% de las unidades de trabajo agrario (UTA) de la explotación			5		
- EN CASO DE INSTALACIÓN EN ENTIDAD ASOCIATIVA, el domicilio social y la residencia de al menos la mitad de los socios está en el municipio donde radica más del 50% de las UTAS			0		
- La instalación se realiza en la totalidad de una explotación agraria por jubilación del anterior propietario, transmitiendo todos los elementos de la misma			0		
- La explotación dispone de equipos que utilicen fuentes de energía renovable para su consumo en la explotación			0		
- La explotación cuenta con equipos o maquinaria de alta eficiencia energética			0		
- La explotación dispone de Control climático de invernaderos o instalaciones ganaderas (ventanas o pantallas automáticas, sistemas automáticos de control térmico, nebulización)			11		
- La instalación se realiza en la totalidad de una explotación agraria previamente calificada como prioritaria a nombre de su anterior titular			0		
- Explotación ganadera en la que se instala integrada en una ADS reconocida			10		
- Explotación en la que se instala dedicada actualmente a la producción ecológica (al menos en un 20%)			0		
- En caso de invernaderos, disponen de más de 3,5 metros de altura a la canal			0		
- La explotación dispone de sistema de recogida de aguas pluviales para su empleo en la explotación o de instalación de cubiertas en embalse/s para reducción de la evaporación			0		
- Aislamiento térmico en instalaciones ganaderas			0		
- Dimensión equivalente de la explotación, según UTAS generadas en la explotación: 2 <= UTAS <=4			0		
- Dimensión equivalente de la explotación, según UTAS generadas en la explotación: 4 < UTAS <=6			0		
- Diversificación de la producción. El plan empresarial incluye el cultivo o cría de dos o más especies agrícolas o ganaderas de una dimensión equivalente de al menos 0,2 UTAs cada una			0		
- Dimensión equivalente de la explotación, según UTAS generadas en la explotación: 6 < UTAS <= 12			0		
- Grado medio/superior en ciclo formativo de la familia profesional agraria			0		
- Certificado de profesionalidad correspondiente a la Familia Profesional Agraria			0		
- Curso de incorporación a la empresa agraria. Mínimo 120 horas			0		
- Usuario profesional de productos fitosanitarios Nivel Cualificado			0		
- Grado medio/superior en ciclo formativo de la familia profesional Industria Agroalimentaria			0		
- Usuario profesional de productos fitosanitarios Nivel Básico			0		
- Explotación con la mayor base territorial situada en municipio de montaña			0		
- Explotación con la mayor base territorial situada en municipio poco poblado, zonas con limitaciones naturales y/o en zona Red Natura			9		
- Al menos un 10% de la cabaña ganadera es razas autóctonas amenazadas			0		
- La explotación ganadera en su totalidad es de raza autóctona			0		
Criterios Secundarios:					
1- Puntos totales obtenidos en el grupo GRUCRI01				30,00	
2- Puntos totales obtenidos en el grupo GRUCRI02				30,00	
3- Puntos totales obtenidos en el grupo GRUCRI03				0,00	
4- Fecha de nacimiento del solicitante				19/11/1992	
				00:00:00	
40	1814.2023.00209.2023.00.1Q	***9756**-SANCHEZ CARO, JUAN FRANCISCO	60	SI	48.500,00
Criterios Valorados:					
- El solicitante se instala en la modalidad de titularidad única o titularidad compartida			15		
- La solicitante es mujer o en caso de personas jurídicas integradas en su totalidad por mujeres			0		
- EN CASO DE INSTALACIÓN ÚNICA COMO PERSONA FÍSICA, tiene fijada su residencia en el municipio donde radique más del 50% de las unidades de trabajo agrario (UTA) de la explotación			5		
- EN CASO DE INSTALACIÓN EN ENTIDAD ASOCIATIVA, el domicilio social y la residencia de al menos la mitad de los socios está en el municipio donde radica más del 50% de las UTAS			0		
- La instalación se realiza en la totalidad de una explotación agraria por jubilación del anterior propietario, transmitiendo todos los elementos de la misma			0		
- La explotación dispone de equipos que utilicen fuentes de energía renovable para su consumo en la explotación			0		
- La explotación cuenta con equipos o maquinaria de alta eficiencia energética			0		
- La explotación dispone de Control climático de invernaderos o instalaciones ganaderas (ventanas o pantallas automáticas, sistemas automáticos de control térmico, nebulización)			0		
- La instalación se realiza en la totalidad de una explotación agraria previamente calificada como prioritaria a nombre de su anterior titular			0		
- Explotación ganadera en la que se instala integrada en una ADS reconocida			10		
- Explotación en la que se instala dedicada actualmente a la producción ecológica (al menos en un 20%)			0		
- En caso de invernaderos, disponen de más de 3,5 metros de altura a la canal			0		
- La explotación dispone de sistema de recogida de aguas pluviales para su empleo en la explotación o de instalación de cubiertas en embalse/s para reducción de la evaporación			0		
- Aislamiento térmico en instalaciones ganaderas			7		
- Dimensión equivalente de la explotación, según UTAS generadas en la explotación: 2 <= UTAS <=4			8		
- Dimensión equivalente de la explotación, según UTAS generadas en la explotación: 4 < UTAS <=6			0		
- Diversificación de la producción. El plan empresarial incluye el cultivo o cría de dos o más especies agrícolas o ganaderas de una dimensión equivalente de al menos 0,2 UTAs cada una			0		
- Dimensión equivalente de la explotación, según UTAS generadas en la explotación: 6 < UTAS <= 12			0		
- Grado medio/superior en ciclo formativo de la familia profesional agraria			0		
- Certificado de profesionalidad correspondiente a la Familia Profesional Agraria			0		



Orden	Expediente	Beneficiario	Puntuación	Concedido	Importe
		- Curso de incorporación a la empresa agraria. Mínimo 120 horas	0		
		- Usuario profesional de productos fitosanitarios Nivel Cualificado	0		
		- Grado medio/superior en ciclo formativo de la familia profesional Industria Agroalimentaria	0		
		- Usuario profesional de productos fitosanitarios Nivel Básico	6		
		- Explotación con la mayor base territorial situada en municipio de montaña	0		
		- Explotación con la mayor base territorial situada en municipio poco poblado, zonas con limitaciones naturales y/o en zona Red Natura	9		
		- Al menos un 10% de la cabaña ganadera es razas autóctonas amenazadas	0		
		- La explotación ganadera en su totalidad es de raza autóctona	0		
		Criterios Secundarios:			
		1- Puntos totales obtenidos en el grupo GRUCRI01		26,00	
		2- Puntos totales obtenidos en el grupo GRUCRI02		26,00	
		3- Puntos totales obtenidos en el grupo GRUCRI03		8,00	
		4- Fecha de nacimiento del solicitante		13/05/1991 00:00:00	
41	1814.2023.00118.2023.00.1P	***5471**-HERNANDEZ GARCIA, ANA	59	SI	44.000,00
		Criterios Valorados:			
		- El solicitante se instala en la modalidad de titularidad única o titularidad compartida	15		
		- La solicitante es mujer o en caso de personas jurídicas integradas en su totalidad por mujeres	10		
		- EN CASO DE INSTALACIÓN ÚNICA COMO PERSONA FÍSICA, tiene fijada su residencia en el municipio donde radique más del 50% de las unidades de trabajo agrario (UTA) de la explotación	5		
		- EN CASO DE INSTALACIÓN EN ENTIDAD ASOCIATIVA, el domicilio social y la residencia de al menos la mitad de los socios está en el municipio donde radica más del 50% de las UTAS	0		
		- La instalación se realiza en la totalidad de una explotación agraria por jubilación del anterior propietario, transmitiendo todos los elementos de la misma	0		
		- La explotación dispone de equipos que utilicen fuentes de energía renovable para su consumo en la explotación	0		
		- La explotación cuenta con equipos o maquinaria de alta eficiencia energética	0		
		- La explotación dispone de Control climático de invernaderos o instalaciones ganaderas (ventanas o pantallas automáticas, sistemas automáticos de control térmico, nebulización)	0		
		- La instalación se realiza en la totalidad de una explotación agraria previamente calificada como prioritaria a nombre de su anterior titular	0		
		- Explotación ganadera en la que se instala integrada en una ADS reconocida	0		
		- Explotación en la que se instala dedicada actualmente a la producción ecológica (al menos en un 20%)	0		
		- En caso de invernaderos, disponen de más de 3,5 metros de altura a la canal	0		
		- La explotación dispone de sistema de recogida de aguas pluviales para su empleo en la explotación o de instalación de cubiertas en embalse/s para reducción de la evaporación	0		
		- Aislamiento térmico en instalaciones ganaderas	0		
		- Dimensión equivalente de la explotación, según UTAS generadas en la explotación: 2 <= UTAS <=4	8		
		- Dimensión equivalente de la explotación, según UTAS generadas en la explotación: 4 < UTAS <=6	0		
		- Diversificación de la producción. El plan empresarial incluye el cultivo o cría de dos o más especies agrícolas o ganaderas de una dimensión equivalente de al menos 0,2 UTAs cada una	5		
		- Dimensión equivalente de la explotación, según UTAS generadas en la explotación: 6 < UTAS <= 12	0		
		- Grado medio/superior en ciclo formativo de la familia profesional agraria	0		
		- Certificado de profesionalidad correspondiente a la Familia Profesional Agraria	0		
		- Curso de incorporación a la empresa agraria. Mínimo 120 horas	16		
		- Usuario profesional de productos fitosanitarios Nivel Cualificado	11		
		- Grado medio/superior en ciclo formativo de la familia profesional Industria Agroalimentaria	0		
		- Usuario profesional de productos fitosanitarios Nivel Básico	6		
		- Explotación con la mayor base territorial situada en municipio de montaña	0		
		- Explotación con la mayor base territorial situada en municipio poco poblado, zonas con limitaciones naturales y/o en zona Red Natura	9		
		- Al menos un 10% de la cabaña ganadera es razas autóctonas amenazadas	0		
		- La explotación ganadera en su totalidad es de raza autóctona	0		
		Criterios Secundarios:			
		1- Puntos totales obtenidos en el grupo GRUCRI01		63,00	
		2- Puntos totales obtenidos en el grupo GRUCRI02		9,00	
		3- Puntos totales obtenidos en el grupo GRUCRI03		13,00	
		4- Fecha de nacimiento del solicitante		03/03/2000 00:00:00	
42	1814.2023.00245.2023.00.1M	***4966**-RAMIREZ SANCHEZ, MARIA JOSE	59	SI	59.500,00
		Criterios Valorados:			
		- El solicitante se instala en la modalidad de titularidad única o titularidad compartida	15		
		- La solicitante es mujer o en caso de personas jurídicas integradas en su totalidad por mujeres	10		
		- EN CASO DE INSTALACIÓN ÚNICA COMO PERSONA FÍSICA, tiene fijada su residencia en el municipio donde radique más del 50% de las unidades de trabajo agrario (UTA) de la explotación	5		
		- EN CASO DE INSTALACIÓN EN ENTIDAD ASOCIATIVA, el domicilio social y la residencia de al menos la mitad de los socios está en el municipio donde radica más del 50% de las UTAS	0		
		- La instalación se realiza en la totalidad de una explotación agraria por jubilación del anterior propietario, transmitiendo todos los elementos de la misma	0		
		- La explotación dispone de equipos que utilicen fuentes de energía renovable para su consumo en la explotación	0		
		- La explotación cuenta con equipos o maquinaria de alta eficiencia energética	0		
		- La explotación dispone de Control climático de invernaderos o instalaciones ganaderas (ventanas o pantallas automáticas, sistemas automáticos de control térmico, nebulización)	0		



Orden	Expediente	Beneficiario	Puntuación	Concedido	Importe
	- La instalación se realiza en la totalidad de una explotación agraria previamente calificada como prioritaria a nombre de su anterior titular		0		
	- Explotación ganadera en la que se instala integrada en una ADS reconocida		0		
	- Explotación en la que se instala dedicada actualmente a la producción ecológica (al menos en un 20%)		0		
	- En caso de invernaderos, disponen de más de 3,5 metros de altura a la canal		0		
	- La explotación dispone de sistema de recogida de aguas pluviales para su empleo en la explotación o de instalación de cubiertas en embalse/s para reducción de la evaporación		0		
	- Aislamiento térmico en instalaciones ganaderas		0		
	- Dimensión equivalente de la explotación, según UTAS generadas en la explotación: $2 \leq UTAS \leq 4$		0		
	- Dimensión equivalente de la explotación, según UTAS generadas en la explotación: $4 < UTAS \leq 6$		6		
	- Diversificación de la producción. El plan empresarial incluye el cultivo o cría de dos o más especies agrícolas o ganaderas de una dimensión equivalente de al menos 0,2 UTAS cada una		5		
	- Dimensión equivalente de la explotación, según UTAS generadas en la explotación: $6 < UTAS \leq 12$		0		
	- Grado medio/superior en ciclo formativo de la familia profesional agraria		0		
	- Certificado de profesionalidad correspondiente a la Familia Profesional Agraria		0		
	- Curso de incorporación a la empresa agraria. Mínimo 120 horas		16		
	- Usuario profesional de productos fitosanitarios Nivel Cualificado		11		
	- Grado medio/superior en ciclo formativo de la familia profesional Industria Agroalimentaria		0		
	- Usuario profesional de productos fitosanitarios Nivel Básico		0		
	- Explotación con la mayor base territorial situada en municipio de montaña		0		
	- Explotación con la mayor base territorial situada en municipio poco poblado, zonas con limitaciones naturales y/o en zona Red Natura		9		
	- Al menos un 10% de la cabaña ganadera es razas autóctonas amenazadas		0		
	- La explotación ganadera en su totalidad es de raza autóctona		0		
	Criterios Secundarios:				
	1- Puntos totales obtenidos en el grupo GRUCRI01			57,00	
	2- Puntos totales obtenidos en el grupo GRUCRI02			9,00	
	3- Puntos totales obtenidos en el grupo GRUCRI03			11,00	
	4- Fecha de nacimiento del solicitante			13/01/1985 00:00:00	
43	1814.2023.00262.2023.00.11	***6374**-CARRION LOPEZ, JOSE GABRIEL	59	SI	30.000,00
	Criterios Valorados:				
	- El solicitante se instala en la modalidad de titularidad única o titularidad compartida		15		
	- La solicitante es mujer o en caso de personas jurídicas integradas en su totalidad por mujeres		0		
	- EN CASO DE INSTALACIÓN ÚNICA COMO PERSONA FÍSICA, tiene fijada su residencia en el municipio donde radique más del 50% de las unidades de trabajo agrario (UTA) de la explotación		5		
	- EN CASO DE INSTALACIÓN EN ENTIDAD ASOCIATIVA, el domicilio social y la residencia de al menos la mitad de los socios está en el municipio donde radica más del 50% de las UTAS		0		
	- La instalación se realiza en la totalidad de una explotación agraria por jubilación del anterior propietario, transmitiendo todos los elementos de la misma		0		
	- La explotación dispone de equipos que utilicen fuentes de energía renovable para su consumo en la explotación		0		
	- La explotación cuenta con equipos o maquinaria de alta eficiencia energética		0		
	- La explotación dispone de Control climático de invernaderos o instalaciones ganaderas (ventanas o pantallas automáticas, sistemas automáticos de control térmico, nebulización)		0		
	- La instalación se realiza en la totalidad de una explotación agraria previamente calificada como prioritaria a nombre de su anterior titular		0		
	- Explotación ganadera en la que se instala integrada en una ADS reconocida		10		
	- Explotación en la que se instala dedicada actualmente a la producción ecológica (al menos en un 20%)		0		
	- En caso de invernaderos, disponen de más de 3,5 metros de altura a la canal		0		
	- La explotación dispone de sistema de recogida de aguas pluviales para su empleo en la explotación o de instalación de cubiertas en embalse/s para reducción de la evaporación		0		
	- Aislamiento térmico en instalaciones ganaderas		0		
	- Dimensión equivalente de la explotación, según UTAS generadas en la explotación: $2 \leq UTAS \leq 4$		0		
	- Dimensión equivalente de la explotación, según UTAS generadas en la explotación: $4 < UTAS \leq 6$		0		
	- Diversificación de la producción. El plan empresarial incluye el cultivo o cría de dos o más especies agrícolas o ganaderas de una dimensión equivalente de al menos 0,2 UTAS cada una		0		
	- Dimensión equivalente de la explotación, según UTAS generadas en la explotación: $6 < UTAS \leq 12$		0		
	- Grado medio/superior en ciclo formativo de la familia profesional agraria		22		
	- Certificado de profesionalidad correspondiente a la Familia Profesional Agraria		0		
	- Curso de incorporación a la empresa agraria. Mínimo 120 horas		0		
	- Usuario profesional de productos fitosanitarios Nivel Cualificado		11		
	- Grado medio/superior en ciclo formativo de la familia profesional Industria Agroalimentaria		0		
	- Usuario profesional de productos fitosanitarios Nivel Básico		0		
	- Explotación con la mayor base territorial situada en municipio de montaña		0		
	- Explotación con la mayor base territorial situada en municipio poco poblado, zonas con limitaciones naturales y/o en zona Red Natura		0		
	- Al menos un 10% de la cabaña ganadera es razas autóctonas amenazadas		0		
	- La explotación ganadera en su totalidad es de raza autóctona		9		
	Criterios Secundarios:				
	1- Puntos totales obtenidos en el grupo GRUCRI01			53,00	
	2- Puntos totales obtenidos en el grupo GRUCRI02			19,00	
	3- Puntos totales obtenidos en el grupo GRUCRI03			0,00	
	4- Fecha de nacimiento del solicitante			26/04/1992 00:00:00	



Orden	Expediente	Beneficiario	Puntuación	Concedido	Importe
44	1814.2023.00265.2023.00.1Q	***1250**-RODRIGUEZ MARTINEZ, JUAN FRANCISCO	59	SI	40.000,00
Criterios Valorados:					
- El solicitante se instala en la modalidad de titularidad única o titularidad compartida			15		
- La solicitante es mujer o en caso de personas jurídicas integradas en su totalidad por mujeres			0		
- EN CASO DE INSTALACIÓN ÚNICA COMO PERSONA FÍSICA, tiene fijada su residencia en el municipio donde radique más del 50% de las unidades de trabajo agrario (UTA) de la explotación			5		
- EN CASO DE INSTALACIÓN EN ENTIDAD ASOCIATIVA, el domicilio social y la residencia de al menos la mitad de los socios está en el municipio donde radica más del 50% de las UTAS			0		
- La instalación se realiza en la totalidad de una explotación agraria por jubilación del anterior propietario, transmitiendo todos los elementos de la misma			0		
- La explotación dispone de equipos que utilicen fuentes de energía renovable para su consumo en la explotación			0		
- La explotación cuenta con equipos o maquinaria de alta eficiencia energética			0		
- La explotación dispone de Control climático de invernaderos o instalaciones ganaderas (ventanas o pantallas automáticas, sistemas automáticos de control térmico, nebulización)			0		
- La instalación se realiza en la totalidad de una explotación agraria previamente calificada como prioritaria a nombre de su anterior titular			0		
- Explotación ganadera en la que se instala integrada en una ADS reconocida			10		
- Explotación en la que se instala dedicada actualmente a la producción ecológica (al menos en un 20%)			0		
- En caso de invernaderos, disponen de más de 3,5 metros de altura a la canal			0		
- La explotación dispone de sistema de recogida de aguas pluviales para su empleo en la explotación o de instalación de cubiertas en embalse/s para reducción de la evaporación			0		
- Aislamiento térmico en instalaciones ganaderas			0		
- Dimensión equivalente de la explotación, según UTAS generadas en la explotación: 2 <= UTAS <=4			0		
- Dimensión equivalente de la explotación, según UTAS generadas en la explotación: 4 < UTAS <=6			0		
- Diversificación de la producción. El plan empresarial incluye el cultivo o cría de dos o más especies agrícolas o ganaderas de una dimensión equivalente de al menos 0,2 UTAs cada una			0		
- Dimensión equivalente de la explotación, según UTAS generadas en la explotación: 6 < UTAS <= 12			0		
- Grado medio/superior en ciclo formativo de la familia profesional agraria			22		
- Certificado de profesionalidad correspondiente a la Familia Profesional Agraria			0		
- Curso de incorporación a la empresa agraria. Mínimo 120 horas			0		
- Usuario profesional de productos fitosanitarios Nivel Cualificado			11		
- Grado medio/superior en ciclo formativo de la familia profesional Industria Agroalimentaria			0		
- Usuario profesional de productos fitosanitarios Nivel Básico			0		
- Explotación con la mayor base territorial situada en municipio de montaña			0		
- Explotación con la mayor base territorial situada en municipio poco poblado, zonas con limitaciones naturales y/o en zona Red Natura			9		
- Al menos un 10% de la cabaña ganadera es razas autóctonas amenazadas			0		
- La explotación ganadera en su totalidad es de raza autóctona			0		
Criterios Secundarios:					
1- Puntos totales obtenidos en el grupo GRUCRI01				53,00	
2- Puntos totales obtenidos en el grupo GRUCRI02				19,00	
3- Puntos totales obtenidos en el grupo GRUCRI03				0,00	
4- Fecha de nacimiento del solicitante				08/01/1998	
				00:00:00	
45	1814.2023.00269.2023.00.11	***3999**-DIAZ SIELVA, ANTONIO JAVIER	59	SI	35.000,00
Criterios Valorados:					
- El solicitante se instala en la modalidad de titularidad única o titularidad compartida			15		
- La solicitante es mujer o en caso de personas jurídicas integradas en su totalidad por mujeres			0		
- EN CASO DE INSTALACIÓN ÚNICA COMO PERSONA FÍSICA, tiene fijada su residencia en el municipio donde radique más del 50% de las unidades de trabajo agrario (UTA) de la explotación			5		
- EN CASO DE INSTALACIÓN EN ENTIDAD ASOCIATIVA, el domicilio social y la residencia de al menos la mitad de los socios está en el municipio donde radica más del 50% de las UTAS			0		
- La instalación se realiza en la totalidad de una explotación agraria por jubilación del anterior propietario, transmitiendo todos los elementos de la misma			0		
- La explotación dispone de equipos que utilicen fuentes de energía renovable para su consumo en la explotación			0		
- La explotación cuenta con equipos o maquinaria de alta eficiencia energética			0		
- La explotación dispone de Control climático de invernaderos o instalaciones ganaderas (ventanas o pantallas automáticas, sistemas automáticos de control térmico, nebulización)			0		
- La instalación se realiza en la totalidad de una explotación agraria previamente calificada como prioritaria a nombre de su anterior titular			0		
- Explotación ganadera en la que se instala integrada en una ADS reconocida			0		
- Explotación en la que se instala dedicada actualmente a la producción ecológica (al menos en un 20%)			10		
- En caso de invernaderos, disponen de más de 3,5 metros de altura a la canal			0		
- La explotación dispone de sistema de recogida de aguas pluviales para su empleo en la explotación o de instalación de cubiertas en embalse/s para reducción de la evaporación			0		
- Aislamiento térmico en instalaciones ganaderas			0		
- Dimensión equivalente de la explotación, según UTAS generadas en la explotación: 2 <= UTAS <=4			0		
- Dimensión equivalente de la explotación, según UTAS generadas en la explotación: 4 < UTAS <=6			0		
- Diversificación de la producción. El plan empresarial incluye el cultivo o cría de dos o más especies agrícolas o ganaderas de una dimensión equivalente de al menos 0,2 UTAs cada una			0		
- Dimensión equivalente de la explotación, según UTAS generadas en la explotación: 6 < UTAS <= 12			0		
- Grado medio/superior en ciclo formativo de la familia profesional agraria			0		
- Certificado de profesionalidad correspondiente a la Familia Profesional Agraria			0		



Orden	Expediente	Beneficiario	Puntuación	Concedido	Importe
		- Curso de incorporación a la empresa agraria. Mínimo 120 horas	16		
		- Usuario profesional de productos fitosanitarios Nivel Cualificado	11		
		- Grado medio/superior en ciclo formativo de la familia profesional Industria Agroalimentaria	0		
		- Usuario profesional de productos fitosanitarios Nivel Básico	6		
		- Explotación con la mayor base territorial situada en municipio de montaña	0		
		- Explotación con la mayor base territorial situada en municipio poco poblado, zonas con limitaciones naturales y/o en zona Red Natura	9		
		- Al menos un 10% de la cabaña ganadera es razas autóctonas amenazadas	0		
		- La explotación ganadera en su totalidad es de raza autóctona	0		
		Criterios Secundarios:			
		1- Puntos totales obtenidos en el grupo GRUCRI01		53,00	
		2- Puntos totales obtenidos en el grupo GRUCRI02		19,00	
		3- Puntos totales obtenidos en el grupo GRUCRI03		0,00	
		4- Fecha de nacimiento del solicitante		20/11/2000	
				00:00:00	
46	1814.2023.00009.2023.00.1P	***5393**-SANCHEZ GARCIA, JOSE ANTONIO	59	SI	44.000,00
		Criterios Valorados:			
		- El solicitante se instala en la modalidad de titularidad única o titularidad compartida	15		
		- La solicitante es mujer o en caso de personas jurídicas integradas en su totalidad por mujeres	0		
		- EN CASO DE INSTALACIÓN ÚNICA COMO PERSONA FÍSICA, tiene fijada su residencia en el municipio donde radique más del 50% de las unidades de trabajo agrario (UTA) de la explotación	5		
		- EN CASO DE INSTALACIÓN EN ENTIDAD ASOCIATIVA, el domicilio social y la residencia de al menos la mitad de los socios está en el municipio donde radica más del 50% de las UTAS	0		
		- La instalación se realiza en la totalidad de una explotación agraria por jubilación del anterior propietario, transmitiendo todos los elementos de la misma	0		
		- La explotación dispone de equipos que utilicen fuentes de energía renovable para su consumo en la explotación	0		
		- La explotación cuenta con equipos o maquinaria de alta eficiencia energética	0		
		- La explotación dispone de Control climático de invernaderos o instalaciones ganaderas (ventanas o pantallas automáticas, sistemas automáticos de control térmico, nebulización)	0		
		- La instalación se realiza en la totalidad de una explotación agraria previamente calificada como prioritaria a nombre de su anterior titular	0		
		- Explotación ganadera en la que se instala integrada en una ADS reconocida	0		
		- Explotación en la que se instala dedicada actualmente a la producción ecológica (al menos en un 20%)	0		
		- En caso de invernaderos, disponen de más de 3,5 metros de altura a la canal	0		
		- La explotación dispone de sistema de recogida de aguas pluviales para su empleo en la explotación o de instalación de cubiertas en embalse/s para reducción de la evaporación	0		
		- Aislamiento térmico en instalaciones ganaderas	0		
		- Dimensión equivalente de la explotación, según UTAS generadas en la explotación: 2 <= UTAS <=4	8		
		- Dimensión equivalente de la explotación, según UTAS generadas en la explotación: 4 < UTAS <=6	0		
		- Diversificación de la producción. El plan empresarial incluye el cultivo o cría de dos o más especies agrícolas o ganaderas de una dimensión equivalente de al menos 0,2 UTAs cada una	5		
		- Dimensión equivalente de la explotación, según UTAS generadas en la explotación: 6 < UTAS <= 12	0		
		- Grado medio/superior en ciclo formativo de la familia profesional agraria	22		
		- Certificado de profesionalidad correspondiente a la Familia Profesional Agraria	0		
		- Curso de incorporación a la empresa agraria. Mínimo 120 horas	0		
		- Usuario profesional de productos fitosanitarios Nivel Cualificado	11		
		- Grado medio/superior en ciclo formativo de la familia profesional Industria Agroalimentaria	0		
		- Usuario profesional de productos fitosanitarios Nivel Básico	0		
		- Explotación con la mayor base territorial situada en municipio de montaña	0		
		- Explotación con la mayor base territorial situada en municipio poco poblado, zonas con limitaciones naturales y/o en zona Red Natura	9		
		- Al menos un 10% de la cabaña ganadera es razas autóctonas amenazadas	0		
		- La explotación ganadera en su totalidad es de raza autóctona	0		
		Criterios Secundarios:			
		1- Puntos totales obtenidos en el grupo GRUCRI01		53,00	
		2- Puntos totales obtenidos en el grupo GRUCRI02		9,00	
		3- Puntos totales obtenidos en el grupo GRUCRI03		13,00	
		4- Fecha de nacimiento del solicitante		01/10/1993	
				00:00:00	
47	1814.2023.00057.2023.00.1S	***5222**-CUTILLAS BERNAL, JUAN FRANCISCO	59	SI	41.500,00
		Criterios Valorados:			
		- El solicitante se instala en la modalidad de titularidad única o titularidad compartida	15		
		- La solicitante es mujer o en caso de personas jurídicas integradas en su totalidad por mujeres	0		
		- EN CASO DE INSTALACIÓN ÚNICA COMO PERSONA FÍSICA, tiene fijada su residencia en el municipio donde radique más del 50% de las unidades de trabajo agrario (UTA) de la explotación	5		
		- EN CASO DE INSTALACIÓN EN ENTIDAD ASOCIATIVA, el domicilio social y la residencia de al menos la mitad de los socios está en el municipio donde radica más del 50% de las UTAS	0		
		- La instalación se realiza en la totalidad de una explotación agraria por jubilación del anterior propietario, transmitiendo todos los elementos de la misma	0		
		- La explotación dispone de equipos que utilicen fuentes de energía renovable para su consumo en la explotación	0		
		- La explotación cuenta con equipos o maquinaria de alta eficiencia energética	0		
		- La explotación dispone de Control climático de invernaderos o instalaciones ganaderas (ventanas o pantallas automáticas, sistemas automáticos de control térmico, nebulización)	0		



Orden	Expediente	Beneficiario	Puntuación	Concedido	Importe
		- La instalación se realiza en la totalidad de una explotación agraria previamente calificada como prioritaria a nombre de su anterior titular	0		
		- Explotación ganadera en la que se instala integrada en una ADS reconocida	0		
		- Explotación en la que se instala dedicada actualmente a la producción ecológica (al menos en un 20%)	0		
		- En caso de invernaderos, disponen de más de 3,5 metros de altura a la canal	0		
		- La explotación dispone de sistema de recogida de aguas pluviales para su empleo en la explotación o de instalación de cubiertas en embalse/s para reducción de la evaporación	0		
		- Aislamiento térmico en instalaciones ganaderas	0		
		- Dimensión equivalente de la explotación, según UTAS generadas en la explotación: $2 \leq UTAS \leq 4$	8		
		- Dimensión equivalente de la explotación, según UTAS generadas en la explotación: $4 < UTAS \leq 6$	0		
		- Diversificación de la producción. El plan empresarial incluye el cultivo o cría de dos o más especies agrícolas o ganaderas de una dimensión equivalente de al menos 0,2 UTAS cada una	5		
		- Dimensión equivalente de la explotación, según UTAS generadas en la explotación: $6 < UTAS \leq 12$	0		
		- Grado medio/superior en ciclo formativo de la familia profesional agraria	22		
		- Certificado de profesionalidad correspondiente a la Familia Profesional Agraria	0		
		- Curso de incorporación a la empresa agraria. Mínimo 120 horas	0		
		- Usuario profesional de productos fitosanitarios Nivel Cualificado	11		
		- Grado medio/superior en ciclo formativo de la familia profesional Industria Agroalimentaria	0		
		- Usuario profesional de productos fitosanitarios Nivel Básico	0		
		- Explotación con la mayor base territorial situada en municipio de montaña	0		
		- Explotación con la mayor base territorial situada en municipio poco poblado, zonas con limitaciones naturales y/o en zona Red Natura	9		
		- Al menos un 10% de la cabaña ganadera es razas autóctonas amenazadas	0		
		- La explotación ganadera en su totalidad es de raza autóctona	0		
		Criterios Secundarios:			
		1- Puntos totales obtenidos en el grupo GRUCRI01		53,00	
		2- Puntos totales obtenidos en el grupo GRUCRI02		9,00	
		3- Puntos totales obtenidos en el grupo GRUCRI03		13,00	
		4- Fecha de nacimiento del solicitante		06/05/1997 00:00:00	
48	1814.2023.00161.2023.00.1E	***0999**-REVERTE MONTIEL, PEDRO	59	SI	44.000,00
		Criterios Valorados:			
		- El solicitante se instala en la modalidad de titularidad única o titularidad compartida	15		
		- La solicitante es mujer o en caso de personas jurídicas integradas en su totalidad por mujeres	0		
		- EN CASO DE INSTALACIÓN ÚNICA COMO PERSONA FÍSICA, tiene fijada su residencia en el municipio donde radique más del 50% de las unidades de trabajo agrario (UTA) de la explotación	5		
		- EN CASO DE INSTALACIÓN EN ENTIDAD ASOCIATIVA, el domicilio social y la residencia de al menos la mitad de los socios está en el municipio donde radica más del 50% de las UTAS	0		
		- La instalación se realiza en la totalidad de una explotación agraria por jubilación del anterior propietario, transmitiendo todos los elementos de la misma	0		
		- La explotación dispone de equipos que utilicen fuentes de energía renovable para su consumo en la explotación	0		
		- La explotación cuenta con equipos o maquinaria de alta eficiencia energética	0		
		- La explotación dispone de Control climático de invernaderos o instalaciones ganaderas (ventanas o pantallas automáticas, sistemas automáticos de control térmico, nebulización)	0		
		- La instalación se realiza en la totalidad de una explotación agraria previamente calificada como prioritaria a nombre de su anterior titular	0		
		- Explotación ganadera en la que se instala integrada en una ADS reconocida	0		
		- Explotación en la que se instala dedicada actualmente a la producción ecológica (al menos en un 20%)	0		
		- En caso de invernaderos, disponen de más de 3,5 metros de altura a la canal	0		
		- La explotación dispone de sistema de recogida de aguas pluviales para su empleo en la explotación o de instalación de cubiertas en embalse/s para reducción de la evaporación	0		
		- Aislamiento térmico en instalaciones ganaderas	0		
		- Dimensión equivalente de la explotación, según UTAS generadas en la explotación: $2 \leq UTAS \leq 4$	8		
		- Dimensión equivalente de la explotación, según UTAS generadas en la explotación: $4 < UTAS \leq 6$	0		
		- Diversificación de la producción. El plan empresarial incluye el cultivo o cría de dos o más especies agrícolas o ganaderas de una dimensión equivalente de al menos 0,2 UTAS cada una	5		
		- Dimensión equivalente de la explotación, según UTAS generadas en la explotación: $6 < UTAS \leq 12$	0		
		- Grado medio/superior en ciclo formativo de la familia profesional agraria	22		
		- Certificado de profesionalidad correspondiente a la Familia Profesional Agraria	0		
		- Curso de incorporación a la empresa agraria. Mínimo 120 horas	0		
		- Usuario profesional de productos fitosanitarios Nivel Cualificado	11		
		- Grado medio/superior en ciclo formativo de la familia profesional Industria Agroalimentaria	0		
		- Usuario profesional de productos fitosanitarios Nivel Básico	0		
		- Explotación con la mayor base territorial situada en municipio de montaña	0		
		- Explotación con la mayor base territorial situada en municipio poco poblado, zonas con limitaciones naturales y/o en zona Red Natura	9		
		- Al menos un 10% de la cabaña ganadera es razas autóctonas amenazadas	0		
		- La explotación ganadera en su totalidad es de raza autóctona	0		
		Criterios Secundarios:			
		1- Puntos totales obtenidos en el grupo GRUCRI01		53,00	
		2- Puntos totales obtenidos en el grupo GRUCRI02		9,00	
		3- Puntos totales obtenidos en el grupo GRUCRI03		13,00	
		4- Fecha de nacimiento del solicitante		21/06/2002 00:00:00	



Orden	Expediente	Beneficiario	Puntuación	Concedido	Importe
49	1814.2023.00051.2023.00.1B	***3656**-GONZALEZ MONTIEL, JOSE ANTONIO	59	SI	59.500,00
Criterios Valorados:					
- El solicitante se instala en la modalidad de titularidad única o titularidad compartida			15		
- La solicitante es mujer o en caso de personas jurídicas integradas en su totalidad por mujeres			0		
- EN CASO DE INSTALACIÓN ÚNICA COMO PERSONA FÍSICA, tiene fijada su residencia en el municipio donde radique más del 50% de las unidades de trabajo agrario (UTA) de la explotación			5		
- EN CASO DE INSTALACIÓN EN ENTIDAD ASOCIATIVA, el domicilio social y la residencia de al menos la mitad de los socios está en el municipio donde radica más del 50% de las UTAS			0		
- La instalación se realiza en la totalidad de una explotación agraria por jubilación del anterior propietario, transmitiendo todos los elementos de la misma			0		
- La explotación dispone de equipos que utilicen fuentes de energía renovable para su consumo en la explotación			0		
- La explotación cuenta con equipos o maquinaria de alta eficiencia energética			0		
- La explotación dispone de Control climático de invernaderos o instalaciones ganaderas (ventanas o pantallas automáticas, sistemas automáticos de control térmico, nebulización)			0		
- La instalación se realiza en la totalidad de una explotación agraria previamente calificada como prioritaria a nombre de su anterior titular			0		
- Explotación ganadera en la que se instala integrada en una ADS reconocida			0		
- Explotación en la que se instala dedicada actualmente a la producción ecológica (al menos en un 20%)			0		
- En caso de invernaderos, disponen de más de 3,5 metros de altura a la canal			0		
- La explotación dispone de sistema de recogida de aguas pluviales para su empleo en la explotación o de instalación de cubiertas en embalse/s para reducción de la evaporación			0		
- Aislamiento térmico en instalaciones ganaderas			0		
- Dimensión equivalente de la explotación, según UTAS generadas en la explotación: 2 <= UTAS <=4			0		
- Dimensión equivalente de la explotación, según UTAS generadas en la explotación: 4 < UTAS <=6			6		
- Diversificación de la producción. El plan empresarial incluye el cultivo o cría de dos o más especies agrícolas o ganaderas de una dimensión equivalente de al menos 0,2 UTAs cada una			5		
- Dimensión equivalente de la explotación, según UTAS generadas en la explotación: 6 < UTAS <= 12			0		
- Grado medio/superior en ciclo formativo de la familia profesional agraria			22		
- Certificado de profesionalidad correspondiente a la Familia Profesional Agraria			0		
- Curso de incorporación a la empresa agraria. Mínimo 120 horas			0		
- Usuario profesional de productos fitosanitarios Nivel Cualificado			11		
- Grado medio/superior en ciclo formativo de la familia profesional Industria Agroalimentaria			0		
- Usuario profesional de productos fitosanitarios Nivel Básico			0		
- Explotación con la mayor base territorial situada en municipio de montaña			0		
- Explotación con la mayor base territorial situada en municipio poco poblado, zonas con limitaciones naturales y/o en zona Red Natura			9		
- Al menos un 10% de la cabaña ganadera es razas autóctonas amenazadas			0		
- La explotación ganadera en su totalidad es de raza autóctona			0		
Criterios Secundarios:					
1- Puntos totales obtenidos en el grupo GRUCRI01				53,00	
2- Puntos totales obtenidos en el grupo GRUCRI02				9,00	
3- Puntos totales obtenidos en el grupo GRUCRI03				11,00	
4- Fecha de nacimiento del solicitante				23/03/2000	
				00:00:00	
50	1814.2023.00261.2023.00.1F	***6684**-TOMAS GONZALEZ, JAVIER	59	SI	32.500,00
Criterios Valorados:					
- El solicitante se instala en la modalidad de titularidad única o titularidad compartida			15		
- La solicitante es mujer o en caso de personas jurídicas integradas en su totalidad por mujeres			0		
- EN CASO DE INSTALACIÓN ÚNICA COMO PERSONA FÍSICA, tiene fijada su residencia en el municipio donde radique más del 50% de las unidades de trabajo agrario (UTA) de la explotación			5		
- EN CASO DE INSTALACIÓN EN ENTIDAD ASOCIATIVA, el domicilio social y la residencia de al menos la mitad de los socios está en el municipio donde radica más del 50% de las UTAS			0		
- La instalación se realiza en la totalidad de una explotación agraria por jubilación del anterior propietario, transmitiendo todos los elementos de la misma			0		
- La explotación dispone de equipos que utilicen fuentes de energía renovable para su consumo en la explotación			0		
- La explotación cuenta con equipos o maquinaria de alta eficiencia energética			0		
- La explotación dispone de Control climático de invernaderos o instalaciones ganaderas (ventanas o pantallas automáticas, sistemas automáticos de control térmico, nebulización)			0		
- La instalación se realiza en la totalidad de una explotación agraria previamente calificada como prioritaria a nombre de su anterior titular			0		
- Explotación ganadera en la que se instala integrada en una ADS reconocida			0		
- Explotación en la que se instala dedicada actualmente a la producción ecológica (al menos en un 20%)			10		
- En caso de invernaderos, disponen de más de 3,5 metros de altura a la canal			0		
- La explotación dispone de sistema de recogida de aguas pluviales para su empleo en la explotación o de instalación de cubiertas en embalse/s para reducción de la evaporación			0		
- Aislamiento térmico en instalaciones ganaderas			0		
- Dimensión equivalente de la explotación, según UTAS generadas en la explotación: 2 <= UTAS <=4			0		
- Dimensión equivalente de la explotación, según UTAS generadas en la explotación: 4 < UTAS <=6			0		
- Diversificación de la producción. El plan empresarial incluye el cultivo o cría de dos o más especies agrícolas o ganaderas de una dimensión equivalente de al menos 0,2 UTAs cada una			0		
- Dimensión equivalente de la explotación, según UTAS generadas en la explotación: 6 < UTAS <= 12			0		
- Grado medio/superior en ciclo formativo de la familia profesional agraria			22		
- Certificado de profesionalidad correspondiente a la Familia Profesional Agraria			0		



Orden	Expediente	Beneficiario	Puntuación	Concedido	Importe
		- Curso de incorporación a la empresa agraria. Mínimo 120 horas	0		
		- Usuario profesional de productos fitosanitarios Nivel Cualificado	0		
		- Grado medio/superior en ciclo formativo de la familia profesional Industria Agroalimentaria	0		
		- Usuario profesional de productos fitosanitarios Nivel Básico	6		
		- Explotación con la mayor base territorial situada en municipio de montaña	0		
		- Explotación con la mayor base territorial situada en municipio poco poblado, zonas con limitaciones naturales y/o en zona Red Natura	9		
		- Al menos un 10% de la cabaña ganadera es razas autóctonas amenazadas	0		
		- La explotación ganadera en su totalidad es de raza autóctona	0		
		Criterios Secundarios:			
		1- Puntos totales obtenidos en el grupo GRUCRI01		48,00	
		2- Puntos totales obtenidos en el grupo GRUCRI02		19,00	
		3- Puntos totales obtenidos en el grupo GRUCRI03		0,00	
		4- Fecha de nacimiento del solicitante		09/08/2002 00:00:00	
51	1814.2023.00114.2023.00.1D	***5533**-FERNANDEZ HERRERO, JOAQUIN	59	SI	37.500,00
		Criterios Valorados:			
		- El solicitante se instala en la modalidad de titularidad única o titularidad compartida	15		
		- La solicitante es mujer o en caso de personas jurídicas integradas en su totalidad por mujeres	0		
		- EN CASO DE INSTALACIÓN ÚNICA COMO PERSONA FÍSICA, tiene fijada su residencia en el municipio donde radique más del 50% de las unidades de trabajo agrario (UTA) de la explotación	5		
		- EN CASO DE INSTALACIÓN EN ENTIDAD ASOCIATIVA, el domicilio social y la residencia de al menos la mitad de los socios está en el municipio donde radica más del 50% de las UTAS	0		
		- La instalación se realiza en la totalidad de una explotación agraria por jubilación del anterior propietario, transmitiendo todos los elementos de la misma	0		
		- La explotación dispone de equipos que utilicen fuentes de energía renovable para su consumo en la explotación	0		
		- La explotación cuenta con equipos o maquinaria de alta eficiencia energética	0		
		- La explotación dispone de Control climático de invernaderos o instalaciones ganaderas (ventanas o pantallas automáticas, sistemas automáticos de control térmico, nebulización)	0		
		- La instalación se realiza en la totalidad de una explotación agraria previamente calificada como prioritaria a nombre de su anterior titular	0		
		- Explotación ganadera en la que se instala integrada en una ADS reconocida	0		
		- Explotación en la que se instala dedicada actualmente a la producción ecológica (al menos en un 20%)	10		
		- En caso de invernaderos, disponen de más de 3,5 metros de altura a la canal	0		
		- La explotación dispone de sistema de recogida de aguas pluviales para su empleo en la explotación o de instalación de cubiertas en embalse/s para reducción de la evaporación	0		
		- Aislamiento térmico en instalaciones ganaderas	0		
		- Dimensión equivalente de la explotación, según UTAS generadas en la explotación: 2 <= UTAS <=4	0		
		- Dimensión equivalente de la explotación, según UTAS generadas en la explotación: 4 < UTAS <=6	0		
		- Diversificación de la producción. El plan empresarial incluye el cultivo o cría de dos o más especies agrícolas o ganaderas de una dimensión equivalente de al menos 0,2 UTAs cada una	0		
		- Dimensión equivalente de la explotación, según UTAS generadas en la explotación: 6 < UTAS <= 12	0		
		- Grado medio/superior en ciclo formativo de la familia profesional agraria	0		
		- Certificado de profesionalidad correspondiente a la Familia Profesional Agraria	0		
		- Curso de incorporación a la empresa agraria. Mínimo 120 horas	16		
		- Usuario profesional de productos fitosanitarios Nivel Cualificado	11		
		- Grado medio/superior en ciclo formativo de la familia profesional Industria Agroalimentaria	0		
		- Usuario profesional de productos fitosanitarios Nivel Básico	0		
		- Explotación con la mayor base territorial situada en municipio de montaña	0		
		- Explotación con la mayor base territorial situada en municipio poco poblado, zonas con limitaciones naturales y/o en zona Red Natura	9		
		- Al menos un 10% de la cabaña ganadera es razas autóctonas amenazadas	0		
		- La explotación ganadera en su totalidad es de raza autóctona	0		
		Criterios Secundarios:			
		1- Puntos totales obtenidos en el grupo GRUCRI01		47,00	
		2- Puntos totales obtenidos en el grupo GRUCRI02		19,00	
		3- Puntos totales obtenidos en el grupo GRUCRI03		0,00	
		4- Fecha de nacimiento del solicitante		08/08/2001 00:00:00	
52	1814.2023.00263.2023.00.1K	***1036**-PEREZ-CHUECOS RUIZ, ANDRES	59	SI	40.000,00
		Criterios Valorados:			
		- El solicitante se instala en la modalidad de titularidad única o titularidad compartida	15		
		- La solicitante es mujer o en caso de personas jurídicas integradas en su totalidad por mujeres	0		
		- EN CASO DE INSTALACIÓN ÚNICA COMO PERSONA FÍSICA, tiene fijada su residencia en el municipio donde radique más del 50% de las unidades de trabajo agrario (UTA) de la explotación	5		
		- EN CASO DE INSTALACIÓN EN ENTIDAD ASOCIATIVA, el domicilio social y la residencia de al menos la mitad de los socios está en el municipio donde radica más del 50% de las UTAS	0		
		- La instalación se realiza en la totalidad de una explotación agraria por jubilación del anterior propietario, transmitiendo todos los elementos de la misma	0		
		- La explotación dispone de equipos que utilicen fuentes de energía renovable para su consumo en la explotación	0		
		- La explotación cuenta con equipos o maquinaria de alta eficiencia energética	0		
		- La explotación dispone de Control climático de invernaderos o instalaciones ganaderas (ventanas o pantallas automáticas, sistemas automáticos de control térmico, nebulización)	0		



Orden	Expediente	Beneficiario	Puntuación	Concedido	Importe
		- La instalación se realiza en la totalidad de una explotación agraria previamente calificada como prioritaria a nombre de su anterior titular	0		
		- Explotación ganadera en la que se instala integrada en una ADS reconocida	0		
		- Explotación en la que se instala dedicada actualmente a la producción ecológica (al menos en un 20%)	0		
		- En caso de invernaderos, disponen de más de 3,5 metros de altura a la canal	0		
		- La explotación dispone de sistema de recogida de aguas pluviales para su empleo en la explotación o de instalación de cubiertas en embalse/s para reducción de la evaporación	0		
		- Aislamiento térmico en instalaciones ganaderas	0		
		- Dimensión equivalente de la explotación, según UTAS generadas en la explotación: $2 \leq UTAS \leq 4$	8		
		- Dimensión equivalente de la explotación, según UTAS generadas en la explotación: $4 < UTAS \leq 6$	0		
		- Diversificación de la producción. El plan empresarial incluye el cultivo o cría de dos o más especies agrícolas o ganaderas de una dimensión equivalente de al menos 0,2 UTAS cada una	5		
		- Dimensión equivalente de la explotación, según UTAS generadas en la explotación: $6 < UTAS \leq 12$	0		
		- Grado medio/superior en ciclo formativo de la familia profesional agraria	0		
		- Certificado de profesionalidad correspondiente a la Familia Profesional Agraria	0		
		- Curso de incorporación a la empresa agraria. Mínimo 120 horas	16		
		- Usuario profesional de productos fitosanitarios Nivel Cualificado	11		
		- Grado medio/superior en ciclo formativo de la familia profesional Industria Agroalimentaria	0		
		- Usuario profesional de productos fitosanitarios Nivel Básico	0		
		- Explotación con la mayor base territorial situada en municipio de montaña	0		
		- Explotación con la mayor base territorial situada en municipio poco poblado, zonas con limitaciones naturales y/o en zona Red Natura	9		
		- Al menos un 10% de la cabaña ganadera es razas autóctonas amenazadas	0		
		- La explotación ganadera en su totalidad es de raza autóctona	0		
		Criterios Secundarios:			
		1- Puntos totales obtenidos en el grupo GRUCRI01		47,00	
		2- Puntos totales obtenidos en el grupo GRUCRI02		9,00	
		3- Puntos totales obtenidos en el grupo GRUCRI03		13,00	
		4- Fecha de nacimiento del solicitante		30/10/1995 00:00:00	
53	1814.2023.00152.2023.00.1F	***3693**-SÁNCHEZ ESPÍN, ÁLVARO	59	SI	44.000,00
		Criterios Valorados:			
		- El solicitante se instala en la modalidad de titularidad única o titularidad compartida	15		
		- La solicitante es mujer o en caso de personas jurídicas integradas en su totalidad por mujeres	0		
		- EN CASO DE INSTALACIÓN ÚNICA COMO PERSONA FÍSICA, tiene fijada su residencia en el municipio donde radique más del 50% de las unidades de trabajo agrario (UTA) de la explotación	5		
		- EN CASO DE INSTALACIÓN EN ENTIDAD ASOCIATIVA, el domicilio social y la residencia de al menos la mitad de los socios está en el municipio donde radica más del 50% de las UTAS	0		
		- La instalación se realiza en la totalidad de una explotación agraria por jubilación del anterior propietario, transmitiendo todos los elementos de la misma	0		
		- La explotación dispone de equipos que utilicen fuentes de energía renovable para su consumo en la explotación	0		
		- La explotación cuenta con equipos o maquinaria de alta eficiencia energética	0		
		- La explotación dispone de Control climático de invernaderos o instalaciones ganaderas (ventanas o pantallas automáticas, sistemas automáticos de control térmico, nebulización)	0		
		- La instalación se realiza en la totalidad de una explotación agraria previamente calificada como prioritaria a nombre de su anterior titular	0		
		- Explotación ganadera en la que se instala integrada en una ADS reconocida	0		
		- Explotación en la que se instala dedicada actualmente a la producción ecológica (al menos en un 20%)	0		
		- En caso de invernaderos, disponen de más de 3,5 metros de altura a la canal	0		
		- La explotación dispone de sistema de recogida de aguas pluviales para su empleo en la explotación o de instalación de cubiertas en embalse/s para reducción de la evaporación	0		
		- Aislamiento térmico en instalaciones ganaderas	0		
		- Dimensión equivalente de la explotación, según UTAS generadas en la explotación: $2 \leq UTAS \leq 4$	8		
		- Dimensión equivalente de la explotación, según UTAS generadas en la explotación: $4 < UTAS \leq 6$	0		
		- Diversificación de la producción. El plan empresarial incluye el cultivo o cría de dos o más especies agrícolas o ganaderas de una dimensión equivalente de al menos 0,2 UTAS cada una	5		
		- Dimensión equivalente de la explotación, según UTAS generadas en la explotación: $6 < UTAS \leq 12$	0		
		- Grado medio/superior en ciclo formativo de la familia profesional agraria	0		
		- Certificado de profesionalidad correspondiente a la Familia Profesional Agraria	0		
		- Curso de incorporación a la empresa agraria. Mínimo 120 horas	16		
		- Usuario profesional de productos fitosanitarios Nivel Cualificado	11		
		- Grado medio/superior en ciclo formativo de la familia profesional Industria Agroalimentaria	0		
		- Usuario profesional de productos fitosanitarios Nivel Básico	0		
		- Explotación con la mayor base territorial situada en municipio de montaña	0		
		- Explotación con la mayor base territorial situada en municipio poco poblado, zonas con limitaciones naturales y/o en zona Red Natura	9		
		- Al menos un 10% de la cabaña ganadera es razas autóctonas amenazadas	0		
		- La explotación ganadera en su totalidad es de raza autóctona	0		
		Criterios Secundarios:			
		1- Puntos totales obtenidos en el grupo GRUCRI01		47,00	
		2- Puntos totales obtenidos en el grupo GRUCRI02		9,00	
		3- Puntos totales obtenidos en el grupo GRUCRI03		13,00	
		4- Fecha de nacimiento del solicitante		04/12/1996 00:00:00	



Orden	Expediente	Beneficiario	Puntuación	Concedido	Importe
54	1814.2023.00001.2023.00.13	***4726**-SAURA LACAL, ANDRES	59	SI	32.500,00
Criterios Valorados:					
- El solicitante se instala en la modalidad de titularidad única o titularidad compartida			15		
- La solicitante es mujer o en caso de personas jurídicas integradas en su totalidad por mujeres			0		
- EN CASO DE INSTALACIÓN ÚNICA COMO PERSONA FÍSICA, tiene fijada su residencia en el municipio donde radique más del 50% de las unidades de trabajo agrario (UTA) de la explotación			0		
- EN CASO DE INSTALACIÓN EN ENTIDAD ASOCIATIVA, el domicilio social y la residencia de al menos la mitad de los socios está en el municipio donde radica más del 50% de las UTAS			0		
- La instalación se realiza en la totalidad de una explotación agraria por jubilación del anterior propietario, transmitiendo todos los elementos de la misma			0		
- La explotación dispone de equipos que utilicen fuentes de energía renovable para su consumo en la explotación			0		
- La explotación cuenta con equipos o maquinaria de alta eficiencia energética			0		
- La explotación dispone de Control climático de invernaderos o instalaciones ganaderas (ventanas o pantallas automáticas, sistemas automáticos de control térmico, nebulización)			0		
- La instalación se realiza en la totalidad de una explotación agraria previamente calificada como prioritaria a nombre de su anterior titular			0		
- Explotación ganadera en la que se instala integrada en una ADS reconocida			0		
- Explotación en la que se instala dedicada actualmente a la producción ecológica (al menos en un 20%)			10		
- En caso de invernaderos, disponen de más de 3,5 metros de altura a la canal			0		
- La explotación dispone de sistema de recogida de aguas pluviales para su empleo en la explotación o de instalación de cubiertas en embalse/s para reducción de la evaporación			0		
- Aislamiento térmico en instalaciones ganaderas			0		
- Dimensión equivalente de la explotación, según UTAS generadas en la explotación: 2 <= UTAS <=4			0		
- Dimensión equivalente de la explotación, según UTAS generadas en la explotación: 4 < UTAS <=6			0		
- Diversificación de la producción. El plan empresarial incluye el cultivo o cría de dos o más especies agrícolas o ganaderas de una dimensión equivalente de al menos 0,2 UTAs cada una			0		
- Dimensión equivalente de la explotación, según UTAS generadas en la explotación: 6 < UTAS <= 12			0		
- Grado medio/superior en ciclo formativo de la familia profesional agraria			0		
- Certificado de profesionalidad correspondiente a la Familia Profesional Agraria			0		
- Curso de incorporación a la empresa agraria. Mínimo 120 horas			16		
- Usuario profesional de productos fitosanitarios Nivel Cualificado			11		
- Grado medio/superior en ciclo formativo de la familia profesional Industria Agroalimentaria			0		
- Usuario profesional de productos fitosanitarios Nivel Básico			0		
- Explotación con la mayor base territorial situada en municipio de montaña			0		
- Explotación con la mayor base territorial situada en municipio poco poblado, zonas con limitaciones naturales y/o en zona Red Natura			9		
- Al menos un 10% de la cabaña ganadera es razas autóctonas amenazadas			0		
- La explotación ganadera en su totalidad es de raza autóctona			0		
Criterios Secundarios:					
1- Puntos totales obtenidos en el grupo GRUCRI01				42,00	
2- Puntos totales obtenidos en el grupo GRUCRI02				19,00	
3- Puntos totales obtenidos en el grupo GRUCRI03				0,00	
4- Fecha de nacimiento del solicitante				06/08/1985	
				00:00:00	
55	1814.2023.00010.2023.00.12	***1923**-GUARDIOLA TORA, SALVADOR	59	SI	32.500,00
Criterios Valorados:					
- El solicitante se instala en la modalidad de titularidad única o titularidad compartida			15		
- La solicitante es mujer o en caso de personas jurídicas integradas en su totalidad por mujeres			0		
- EN CASO DE INSTALACIÓN ÚNICA COMO PERSONA FÍSICA, tiene fijada su residencia en el municipio donde radique más del 50% de las unidades de trabajo agrario (UTA) de la explotación			0		
- EN CASO DE INSTALACIÓN EN ENTIDAD ASOCIATIVA, el domicilio social y la residencia de al menos la mitad de los socios está en el municipio donde radica más del 50% de las UTAS			0		
- La instalación se realiza en la totalidad de una explotación agraria por jubilación del anterior propietario, transmitiendo todos los elementos de la misma			0		
- La explotación dispone de equipos que utilicen fuentes de energía renovable para su consumo en la explotación			0		
- La explotación cuenta con equipos o maquinaria de alta eficiencia energética			0		
- La explotación dispone de Control climático de invernaderos o instalaciones ganaderas (ventanas o pantallas automáticas, sistemas automáticos de control térmico, nebulización)			0		
- La instalación se realiza en la totalidad de una explotación agraria previamente calificada como prioritaria a nombre de su anterior titular			0		
- Explotación ganadera en la que se instala integrada en una ADS reconocida			0		
- Explotación en la que se instala dedicada actualmente a la producción ecológica (al menos en un 20%)			10		
- En caso de invernaderos, disponen de más de 3,5 metros de altura a la canal			0		
- La explotación dispone de sistema de recogida de aguas pluviales para su empleo en la explotación o de instalación de cubiertas en embalse/s para reducción de la evaporación			0		
- Aislamiento térmico en instalaciones ganaderas			0		
- Dimensión equivalente de la explotación, según UTAS generadas en la explotación: 2 <= UTAS <=4			0		
- Dimensión equivalente de la explotación, según UTAS generadas en la explotación: 4 < UTAS <=6			0		
- Diversificación de la producción. El plan empresarial incluye el cultivo o cría de dos o más especies agrícolas o ganaderas de una dimensión equivalente de al menos 0,2 UTAs cada una			0		
- Dimensión equivalente de la explotación, según UTAS generadas en la explotación: 6 < UTAS <= 12			0		
- Grado medio/superior en ciclo formativo de la familia profesional agraria			0		
- Certificado de profesionalidad correspondiente a la Familia Profesional Agraria			0		



Orden	Expediente	Beneficiario	Puntuación	Concedido	Importe
		- Curso de incorporación a la empresa agraria. Mínimo 120 horas	16		
		- Usuario profesional de productos fitosanitarios Nivel Cualificado	11		
		- Grado medio/superior en ciclo formativo de la familia profesional Industria Agroalimentaria	0		
		- Usuario profesional de productos fitosanitarios Nivel Básico	0		
		- Explotación con la mayor base territorial situada en municipio de montaña	0		
		- Explotación con la mayor base territorial situada en municipio poco poblado, zonas con limitaciones naturales y/o en zona Red Natura	9		
		- Al menos un 10% de la cabaña ganadera es razas autóctonas amenazadas	0		
		- La explotación ganadera en su totalidad es de raza autóctona	0		
		Criterios Secundarios:			
		1- Puntos totales obtenidos en el grupo GRUCRI01		42,00	
		2- Puntos totales obtenidos en el grupo GRUCRI02		19,00	
		3- Puntos totales obtenidos en el grupo GRUCRI03		0,00	
		4- Fecha de nacimiento del solicitante		05/09/1988 00:00:00	
56	1814.2023.00013.2023.00.1A	***4175**-LOZANO GUARDIOLA, PASCUAL	59	SI	32.500,00
		Criterios Valorados:			
		- El solicitante se instala en la modalidad de titularidad única o titularidad compartida	15		
		- La solicitante es mujer o en caso de personas jurídicas integradas en su totalidad por mujeres	0		
		- EN CASO DE INSTALACIÓN ÚNICA COMO PERSONA FÍSICA, tiene fijada su residencia en el municipio donde radique más del 50% de las unidades de trabajo agrario (UTA) de la explotación	5		
		- EN CASO DE INSTALACIÓN EN ENTIDAD ASOCIATIVA, el domicilio social y la residencia de al menos la mitad de los socios está en el municipio donde radica más del 50% de las UTAS	0		
		- La instalación se realiza en la totalidad de una explotación agraria por jubilación del anterior propietario, transmitiendo todos los elementos de la misma	0		
		- La explotación dispone de equipos que utilicen fuentes de energía renovable para su consumo en la explotación	0		
		- La explotación cuenta con equipos o maquinaria de alta eficiencia energética	0		
		- La explotación dispone de Control climático de invernaderos o instalaciones ganaderas (ventanas o pantallas automáticas, sistemas automáticos de control térmico, nebulización)	0		
		- La instalación se realiza en la totalidad de una explotación agraria previamente calificada como prioritaria a nombre de su anterior titular	0		
		- Explotación ganadera en la que se instala integrada en una ADS reconocida	10		
		- Explotación en la que se instala dedicada actualmente a la producción ecológica (al menos en un 20%)	0		
		- En caso de invernaderos, disponen de más de 3,5 metros de altura a la canal	0		
		- La explotación dispone de sistema de recogida de aguas pluviales para su empleo en la explotación o de instalación de cubiertas en embalse/s para reducción de la evaporación	0		
		- Aislamiento térmico en instalaciones ganaderas	0		
		- Dimensión equivalente de la explotación, según UTAS generadas en la explotación: 2 <= UTAS <=4	0		
		- Dimensión equivalente de la explotación, según UTAS generadas en la explotación: 4 < UTAS <=6	0		
		- Diversificación de la producción. El plan empresarial incluye el cultivo o cría de dos o más especies agrícolas o ganaderas de una dimensión equivalente de al menos 0,2 UTAs cada una	0		
		- Dimensión equivalente de la explotación, según UTAS generadas en la explotación: 6 < UTAS <= 12	0		
		- Grado medio/superior en ciclo formativo de la familia profesional agraria	22		
		- Certificado de profesionalidad correspondiente a la Familia Profesional Agraria	0		
		- Curso de incorporación a la empresa agraria. Mínimo 120 horas	0		
		- Usuario profesional de productos fitosanitarios Nivel Cualificado	0		
		- Grado medio/superior en ciclo formativo de la familia profesional Industria Agroalimentaria	0		
		- Usuario profesional de productos fitosanitarios Nivel Básico	0		
		- Explotación con la mayor base territorial situada en municipio de montaña	0		
		- Explotación con la mayor base territorial situada en municipio poco poblado, zonas con limitaciones naturales y/o en zona Red Natura	9		
		- Al menos un 10% de la cabaña ganadera es razas autóctonas amenazadas	0		
		- La explotación ganadera en su totalidad es de raza autóctona	0		
		Criterios Secundarios:			
		1- Puntos totales obtenidos en el grupo GRUCRI01		42,00	
		2- Puntos totales obtenidos en el grupo GRUCRI02		19,00	
		3- Puntos totales obtenidos en el grupo GRUCRI03		0,00	
		4- Fecha de nacimiento del solicitante		10/09/1993 00:00:00	
57	1814.2023.00178.2023.00.1Z	***6709**-SORIANO GARCIA, JOSE	59	SI	40.000,00
		Criterios Valorados:			
		- El solicitante se instala en la modalidad de titularidad única o titularidad compartida	15		
		- La solicitante es mujer o en caso de personas jurídicas integradas en su totalidad por mujeres	0		
		- EN CASO DE INSTALACIÓN ÚNICA COMO PERSONA FÍSICA, tiene fijada su residencia en el municipio donde radique más del 50% de las unidades de trabajo agrario (UTA) de la explotación	5		
		- EN CASO DE INSTALACIÓN EN ENTIDAD ASOCIATIVA, el domicilio social y la residencia de al menos la mitad de los socios está en el municipio donde radica más del 50% de las UTAS	0		
		- La instalación se realiza en la totalidad de una explotación agraria por jubilación del anterior propietario, transmitiendo todos los elementos de la misma	0		
		- La explotación dispone de equipos que utilicen fuentes de energía renovable para su consumo en la explotación	0		
		- La explotación cuenta con equipos o maquinaria de alta eficiencia energética	0		
		- La explotación dispone de Control climático de invernaderos o instalaciones ganaderas (ventanas o pantallas automáticas, sistemas automáticos de control térmico, nebulización)	0		



Orden	Expediente	Beneficiario	Puntuación	Concedido	Importe
		- La instalación se realiza en la totalidad de una explotación agraria previamente calificada como prioritaria a nombre de su anterior titular	0		
		- Explotación ganadera en la que se instala integrada en una ADS reconocida	0		
		- Explotación en la que se instala dedicada actualmente a la producción ecológica (al menos en un 20%)	10		
		- En caso de invernaderos, disponen de más de 3,5 metros de altura a la canal	0		
		- La explotación dispone de sistema de recogida de aguas pluviales para su empleo en la explotación o de instalación de cubiertas en embalse/s para reducción de la evaporación	0		
		- Aislamiento térmico en instalaciones ganaderas	0		
		- Dimensión equivalente de la explotación, según UTAS generadas en la explotación: $2 \leq UTAS \leq 4$	0		
		- Dimensión equivalente de la explotación, según UTAS generadas en la explotación: $4 < UTAS \leq 6$	0		
		- Diversificación de la producción. El plan empresarial incluye el cultivo o cría de dos o más especies agrícolas o ganaderas de una dimensión equivalente de al menos 0,2 UTAS cada una	0		
		- Dimensión equivalente de la explotación, según UTAS generadas en la explotación: $6 < UTAS \leq 12$	0		
		- Grado medio/superior en ciclo formativo de la familia profesional agraria	0		
		- Certificado de profesionalidad correspondiente a la Familia Profesional Agraria	0		
		- Curso de incorporación a la empresa agraria. Mínimo 120 horas	16		
		- Usuario profesional de productos fitosanitarios Nivel Cualificado	0		
		- Grado medio/superior en ciclo formativo de la familia profesional Industria Agroalimentaria	0		
		- Usuario profesional de productos fitosanitarios Nivel Básico	6		
		- Explotación con la mayor base territorial situada en municipio de montaña	0		
		- Explotación con la mayor base territorial situada en municipio poco poblado, zonas con limitaciones naturales y/o en zona Red Natura	9		
		- Al menos un 10% de la cabaña ganadera es razas autóctonas amenazadas	0		
		- La explotación ganadera en su totalidad es de raza autóctona	0		
		Criterios Secundarios:			
		1- Puntos totales obtenidos en el grupo GRUCRI01		42,00	
		2- Puntos totales obtenidos en el grupo GRUCRI02		19,00	
		3- Puntos totales obtenidos en el grupo GRUCRI03		0,00	
		4- Fecha de nacimiento del solicitante		09/01/1998 00:00:00	
58	1814.2023.00095.2023.00.1U	***3212**-PALAO ORTEGA, FRANCISCO	59	SI	32.500,00
		Criterios Valorados:			
		- El solicitante se instala en la modalidad de titularidad única o titularidad compartida	15		
		- La solicitante es mujer o en caso de personas jurídicas integradas en su totalidad por mujeres	0		
		- EN CASO DE INSTALACIÓN ÚNICA COMO PERSONA FÍSICA, tiene fijada su residencia en el municipio donde radique más del 50% de las unidades de trabajo agrario (UTA) de la explotación	5		
		- EN CASO DE INSTALACIÓN EN ENTIDAD ASOCIATIVA, el domicilio social y la residencia de al menos la mitad de los socios está en el municipio donde radica más del 50% de las UTAS	0		
		- La instalación se realiza en la totalidad de una explotación agraria por jubilación del anterior propietario, transmitiendo todos los elementos de la misma	0		
		- La explotación dispone de equipos que utilicen fuentes de energía renovable para su consumo en la explotación	0		
		- La explotación cuenta con equipos o maquinaria de alta eficiencia energética	0		
		- La explotación dispone de Control climático de invernaderos o instalaciones ganaderas (ventanas o pantallas automáticas, sistemas automáticos de control térmico, nebulización)	0		
		- La instalación se realiza en la totalidad de una explotación agraria previamente calificada como prioritaria a nombre de su anterior titular	0		
		- Explotación ganadera en la que se instala integrada en una ADS reconocida	0		
		- Explotación en la que se instala dedicada actualmente a la producción ecológica (al menos en un 20%)	10		
		- En caso de invernaderos, disponen de más de 3,5 metros de altura a la canal	0		
		- La explotación dispone de sistema de recogida de aguas pluviales para su empleo en la explotación o de instalación de cubiertas en embalse/s para reducción de la evaporación	0		
		- Aislamiento térmico en instalaciones ganaderas	0		
		- Dimensión equivalente de la explotación, según UTAS generadas en la explotación: $2 \leq UTAS \leq 4$	0		
		- Dimensión equivalente de la explotación, según UTAS generadas en la explotación: $4 < UTAS \leq 6$	0		
		- Diversificación de la producción. El plan empresarial incluye el cultivo o cría de dos o más especies agrícolas o ganaderas de una dimensión equivalente de al menos 0,2 UTAS cada una	0		
		- Dimensión equivalente de la explotación, según UTAS generadas en la explotación: $6 < UTAS \leq 12$	0		
		- Grado medio/superior en ciclo formativo de la familia profesional agraria	0		
		- Certificado de profesionalidad correspondiente a la Familia Profesional Agraria	0		
		- Curso de incorporación a la empresa agraria. Mínimo 120 horas	16		
		- Usuario profesional de productos fitosanitarios Nivel Cualificado	0		
		- Grado medio/superior en ciclo formativo de la familia profesional Industria Agroalimentaria	0		
		- Usuario profesional de productos fitosanitarios Nivel Básico	6		
		- Explotación con la mayor base territorial situada en municipio de montaña	0		
		- Explotación con la mayor base territorial situada en municipio poco poblado, zonas con limitaciones naturales y/o en zona Red Natura	9		
		- Al menos un 10% de la cabaña ganadera es razas autóctonas amenazadas	0		
		- La explotación ganadera en su totalidad es de raza autóctona	0		
		Criterios Secundarios:			
		1- Puntos totales obtenidos en el grupo GRUCRI01		42,00	
		2- Puntos totales obtenidos en el grupo GRUCRI02		19,00	
		3- Puntos totales obtenidos en el grupo GRUCRI03		0,00	
		4- Fecha de nacimiento del solicitante		16/10/2001 00:00:00	



Orden	Expediente	Beneficiario	Puntuación	Concedido	Importe
59	1814.2023.00055.2023.00.1M	***4607**-GARCERÁN GARRE, JUAN ANTONIO	59	SI	44.000,00
Criterios Valorados:					
- El solicitante se instala en la modalidad de titularidad única o titularidad compartida			15		
- La solicitante es mujer o en caso de personas jurídicas integradas en su totalidad por mujeres			0		
- EN CASO DE INSTALACIÓN ÚNICA COMO PERSONA FÍSICA, tiene fijada su residencia en el municipio donde radique más del 50% de las unidades de trabajo agrario (UTA) de la explotación			5		
- EN CASO DE INSTALACIÓN EN ENTIDAD ASOCIATIVA, el domicilio social y la residencia de al menos la mitad de los socios está en el municipio donde radica más del 50% de las UTAS			0		
- La instalación se realiza en la totalidad de una explotación agraria por jubilación del anterior propietario, transmitiendo todos los elementos de la misma			0		
- La explotación dispone de equipos que utilicen fuentes de energía renovable para su consumo en la explotación			0		
- La explotación cuenta con equipos o maquinaria de alta eficiencia energética			0		
- La explotación dispone de Control climático de invernaderos o instalaciones ganaderas (ventanas o pantallas automáticas, sistemas automáticos de control térmico, nebulización)			0		
- La instalación se realiza en la totalidad de una explotación agraria previamente calificada como prioritaria a nombre de su anterior titular			0		
- Explotación ganadera en la que se instala integrada en una ADS reconocida			0		
- Explotación en la que se instala dedicada actualmente a la producción ecológica (al menos en un 20%)			0		
- En caso de invernaderos, disponen de más de 3,5 metros de altura a la canal			0		
- La explotación dispone de sistema de recogida de aguas pluviales para su empleo en la explotación o de instalación de cubiertas en embalse/s para reducción de la evaporación			0		
- Aislamiento térmico en instalaciones ganaderas			0		
- Dimensión equivalente de la explotación, según UTAS generadas en la explotación: 2 <= UTAS <=4			8		
- Dimensión equivalente de la explotación, según UTAS generadas en la explotación: 4 < UTAS <=6			0		
- Diversificación de la producción. El plan empresarial incluye el cultivo o cría de dos o más especies agrícolas o ganaderas de una dimensión equivalente de al menos 0,2 UTAs cada una			5		
- Dimensión equivalente de la explotación, según UTAS generadas en la explotación: 6 < UTAS <= 12			0		
- Grado medio/superior en ciclo formativo de la familia profesional agraria			22		
- Certificado de profesionalidad correspondiente a la Familia Profesional Agraria			0		
- Curso de incorporación a la empresa agraria. Mínimo 120 horas			0		
- Usuario profesional de productos fitosanitarios Nivel Cualificado			0		
- Grado medio/superior en ciclo formativo de la familia profesional Industria Agroalimentaria			0		
- Usuario profesional de productos fitosanitarios Nivel Básico			0		
- Explotación con la mayor base territorial situada en municipio de montaña			0		
- Explotación con la mayor base territorial situada en municipio poco poblado, zonas con limitaciones naturales y/o en zona Red Natura			9		
- Al menos un 10% de la cabaña ganadera es razas autóctonas amenazadas			0		
- La explotación ganadera en su totalidad es de raza autóctona			0		
Criterios Secundarios:					
1- Puntos totales obtenidos en el grupo GRUCRI01				42,00	
2- Puntos totales obtenidos en el grupo GRUCRI02				9,00	
3- Puntos totales obtenidos en el grupo GRUCRI03				13,00	
4- Fecha de nacimiento del solicitante				14/03/2001	
				00:00:00	
60	1814.2023.00014.2023.00.1C	***9787**-REYES MARTINEZ, WENDY MELIZA	59	SI	59.500,00
Criterios Valorados:					
- El solicitante se instala en la modalidad de titularidad única o titularidad compartida			15		
- La solicitante es mujer o en caso de personas jurídicas integradas en su totalidad por mujeres			0		
- EN CASO DE INSTALACIÓN ÚNICA COMO PERSONA FÍSICA, tiene fijada su residencia en el municipio donde radique más del 50% de las unidades de trabajo agrario (UTA) de la explotación			0		
- EN CASO DE INSTALACIÓN EN ENTIDAD ASOCIATIVA, el domicilio social y la residencia de al menos la mitad de los socios está en el municipio donde radica más del 50% de las UTAS			0		
- La instalación se realiza en la totalidad de una explotación agraria por jubilación del anterior propietario, transmitiendo todos los elementos de la misma			0		
- La explotación dispone de equipos que utilicen fuentes de energía renovable para su consumo en la explotación			0		
- La explotación cuenta con equipos o maquinaria de alta eficiencia energética			0		
- La explotación dispone de Control climático de invernaderos o instalaciones ganaderas (ventanas o pantallas automáticas, sistemas automáticos de control térmico, nebulización)			0		
- La instalación se realiza en la totalidad de una explotación agraria previamente calificada como prioritaria a nombre de su anterior titular			0		
- Explotación ganadera en la que se instala integrada en una ADS reconocida			0		
- Explotación en la que se instala dedicada actualmente a la producción ecológica (al menos en un 20%)			0		
- En caso de invernaderos, disponen de más de 3,5 metros de altura a la canal			0		
- La explotación dispone de sistema de recogida de aguas pluviales para su empleo en la explotación o de instalación de cubiertas en embalse/s para reducción de la evaporación			0		
- Aislamiento térmico en instalaciones ganaderas			0		
- Dimensión equivalente de la explotación, según UTAS generadas en la explotación: 2 <= UTAS <=4			0		
- Dimensión equivalente de la explotación, según UTAS generadas en la explotación: 4 < UTAS <=6			6		
- Diversificación de la producción. El plan empresarial incluye el cultivo o cría de dos o más especies agrícolas o ganaderas de una dimensión equivalente de al menos 0,2 UTAs cada una			5		
- Dimensión equivalente de la explotación, según UTAS generadas en la explotación: 6 < UTAS <= 12			0		
- Grado medio/superior en ciclo formativo de la familia profesional agraria			0		
- Certificado de profesionalidad correspondiente a la Familia Profesional Agraria			0		



Orden	Expediente	Beneficiario	Puntuación	Concedido	Importe
		- Curso de incorporación a la empresa agraria. Mínimo 120 horas	16		
		- Usuario profesional de productos fitosanitarios Nivel Cualificado	11		
		- Grado medio/superior en ciclo formativo de la familia profesional Industria Agroalimentaria	0		
		- Usuario profesional de productos fitosanitarios Nivel Básico	0		
		- Explotación con la mayor base territorial situada en municipio de montaña	0		
		- Explotación con la mayor base territorial situada en municipio poco poblado, zonas con limitaciones naturales y/o en zona Red Natura	9		
		- Al menos un 10% de la cabaña ganadera es razas autóctonas amenazadas	0		
		- La explotación ganadera en su totalidad es de raza autóctona	0		
		Criterios Secundarios:			
		1- Puntos totales obtenidos en el grupo GRUCRI01		42,00	
		2- Puntos totales obtenidos en el grupo GRUCRI02		9,00	
		3- Puntos totales obtenidos en el grupo GRUCRI03		11,00	
		4- Fecha de nacimiento del solicitante		15/10/1984 00:00:00	
61	1814.2023.00147.2023.00.1R	***1957**-TERRONES MORATALLA, DAVID	59	SI	64.500,00
		Criterios Valorados:			
		- El solicitante se instala en la modalidad de titularidad única o titularidad compartida	15		
		- La solicitante es mujer o en caso de personas jurídicas integradas en su totalidad por mujeres	0		
		- EN CASO DE INSTALACIÓN ÚNICA COMO PERSONA FÍSICA, tiene fijada su residencia en el municipio donde radique más del 50% de las unidades de trabajo agrario (UTA) de la explotación	5		
		- EN CASO DE INSTALACIÓN EN ENTIDAD ASOCIATIVA, el domicilio social y la residencia de al menos la mitad de los socios está en el municipio donde radica más del 50% de las UTAS	0		
		- La instalación se realiza en la totalidad de una explotación agraria por jubilación del anterior propietario, transmitiendo todos los elementos de la misma	0		
		- La explotación dispone de equipos que utilicen fuentes de energía renovable para su consumo en la explotación	0		
		- La explotación cuenta con equipos o maquinaria de alta eficiencia energética	0		
		- La explotación dispone de Control climático de invernaderos o instalaciones ganaderas (ventanas o pantallas automáticas, sistemas automáticos de control térmico, nebulización)	0		
		- La instalación se realiza en la totalidad de una explotación agraria previamente calificada como prioritaria a nombre de su anterior titular	0		
		- Explotación ganadera en la que se instala integrada en una ADS reconocida	0		
		- Explotación en la que se instala dedicada actualmente a la producción ecológica (al menos en un 20%)	0		
		- En caso de invernaderos, disponen de más de 3,5 metros de altura a la canal	0		
		- La explotación dispone de sistema de recogida de aguas pluviales para su empleo en la explotación o de instalación de cubiertas en embalse/s para reducción de la evaporación	0		
		- Aislamiento térmico en instalaciones ganaderas	0		
		- Dimensión equivalente de la explotación, según UTAS generadas en la explotación: 2 <= UTAS <=4	0		
		- Dimensión equivalente de la explotación, según UTAS generadas en la explotación: 4 < UTAS <=6	6		
		- Diversificación de la producción. El plan empresarial incluye el cultivo o cría de dos o más especies agrícolas o ganaderas de una dimensión equivalente de al menos 0,2 UTAs cada una	5		
		- Dimensión equivalente de la explotación, según UTAS generadas en la explotación: 6 < UTAS <= 12	0		
		- Grado medio/superior en ciclo formativo de la familia profesional agraria	0		
		- Certificado de profesionalidad correspondiente a la Familia Profesional Agraria	0		
		- Curso de incorporación a la empresa agraria. Mínimo 120 horas	16		
		- Usuario profesional de productos fitosanitarios Nivel Cualificado	0		
		- Grado medio/superior en ciclo formativo de la familia profesional Industria Agroalimentaria	0		
		- Usuario profesional de productos fitosanitarios Nivel Básico	6		
		- Explotación con la mayor base territorial situada en municipio de montaña	0		
		- Explotación con la mayor base territorial situada en municipio poco poblado, zonas con limitaciones naturales y/o en zona Red Natura	9		
		- Al menos un 10% de la cabaña ganadera es razas autóctonas amenazadas	0		
		- La explotación ganadera en su totalidad es de raza autóctona	0		
		Criterios Secundarios:			
		1- Puntos totales obtenidos en el grupo GRUCRI01		42,00	
		2- Puntos totales obtenidos en el grupo GRUCRI02		9,00	
		3- Puntos totales obtenidos en el grupo GRUCRI03		11,00	
		4- Fecha de nacimiento del solicitante		19/09/1985 00:00:00	
62	1814.2023.00163.2023.00.1J	***4275**-Marín Collados, Fernando	59	SI	41.500,00
		Criterios Valorados:			
		- El solicitante se instala en la modalidad de titularidad única o titularidad compartida	15		
		- La solicitante es mujer o en caso de personas jurídicas integradas en su totalidad por mujeres	0		
		- EN CASO DE INSTALACIÓN ÚNICA COMO PERSONA FÍSICA, tiene fijada su residencia en el municipio donde radique más del 50% de las unidades de trabajo agrario (UTA) de la explotación	5		
		- EN CASO DE INSTALACIÓN EN ENTIDAD ASOCIATIVA, el domicilio social y la residencia de al menos la mitad de los socios está en el municipio donde radica más del 50% de las UTAS	0		
		- La instalación se realiza en la totalidad de una explotación agraria por jubilación del anterior propietario, transmitiendo todos los elementos de la misma	0		
		- La explotación dispone de equipos que utilicen fuentes de energía renovable para su consumo en la explotación	0		
		- La explotación cuenta con equipos o maquinaria de alta eficiencia energética	0		
		- La explotación dispone de Control climático de invernaderos o instalaciones ganaderas (ventanas o pantallas automáticas, sistemas automáticos de control térmico, nebulización)	0		



Orden	Expediente	Beneficiario	Puntuación	Concedido	Importe
		- La instalación se realiza en la totalidad de una explotación agraria previamente calificada como prioritaria a nombre de su anterior titular	0		
		- Explotación ganadera en la que se instala integrada en una ADS reconocida	0		
		- Explotación en la que se instala dedicada actualmente a la producción ecológica (al menos en un 20%)	0		
		- En caso de invernaderos, disponen de más de 3,5 metros de altura a la canal	0		
		- La explotación dispone de sistema de recogida de aguas pluviales para su empleo en la explotación o de instalación de cubiertas en embalse/s para reducción de la evaporación	0		
		- Aislamiento térmico en instalaciones ganaderas	0		
		- Dimensión equivalente de la explotación, según UTAS generadas en la explotación: $2 \leq UTAS \leq 4$	8		
		- Dimensión equivalente de la explotación, según UTAS generadas en la explotación: $4 < UTAS \leq 6$	0		
		- Diversificación de la producción. El plan empresarial incluye el cultivo o cría de dos o más especies agrícolas o ganaderas de una dimensión equivalente de al menos 0,2 UTAS cada una	0		
		- Dimensión equivalente de la explotación, según UTAS generadas en la explotación: $6 < UTAS \leq 12$	0		
		- Grado medio/superior en ciclo formativo de la familia profesional agraria	0		
		- Certificado de profesionalidad correspondiente a la Familia Profesional Agraria	0		
		- Curso de incorporación a la empresa agraria. Mínimo 120 horas	16		
		- Usuario profesional de productos fitosanitarios Nivel Cualificado	0		
		- Grado medio/superior en ciclo formativo de la familia profesional Industria Agroalimentaria	0		
		- Usuario profesional de productos fitosanitarios Nivel Básico	0		
		- Explotación con la mayor base territorial situada en municipio de montaña	15		
		- Explotación con la mayor base territorial situada en municipio poco poblado, zonas con limitaciones naturales y/o en zona Red Natura	0		
		- Al menos un 10% de la cabaña ganadera es razas autóctonas amenazadas	0		
		- La explotación ganadera en su totalidad es de raza autóctona	0		
		Criterios Secundarios:			
		1- Puntos totales obtenidos en el grupo GRUCRI01		36,00	
		2- Puntos totales obtenidos en el grupo GRUCRI02		15,00	
		3- Puntos totales obtenidos en el grupo GRUCRI03		8,00	
		4- Fecha de nacimiento del solicitante		06/10/1994 00:00:00	
63	1814.2023.00210.2023.00.14	***0764**-LOZANO CANTERO, ELENA	59	SI	59.500,00
		Criterios Valorados:			
		- El solicitante se instala en la modalidad de titularidad única o titularidad compartida	15		
		- La solicitante es mujer o en caso de personas jurídicas integradas en su totalidad por mujeres	10		
		- EN CASO DE INSTALACIÓN ÚNICA COMO PERSONA FÍSICA, tiene fijada su residencia en el municipio donde radique más del 50% de las unidades de trabajo agrario (UTA) de la explotación	5		
		- EN CASO DE INSTALACIÓN EN ENTIDAD ASOCIATIVA, el domicilio social y la residencia de al menos la mitad de los socios está en el municipio donde radica más del 50% de las UTAS	0		
		- La instalación se realiza en la totalidad de una explotación agraria por jubilación del anterior propietario, transmitiendo todos los elementos de la misma	0		
		- La explotación dispone de equipos que utilicen fuentes de energía renovable para su consumo en la explotación	0		
		- La explotación cuenta con equipos o maquinaria de alta eficiencia energética	0		
		- La explotación dispone de Control climático de invernaderos o instalaciones ganaderas (ventanas o pantallas automáticas, sistemas automáticos de control térmico, nebulización)	0		
		- La instalación se realiza en la totalidad de una explotación agraria previamente calificada como prioritaria a nombre de su anterior titular	0		
		- Explotación ganadera en la que se instala integrada en una ADS reconocida	0		
		- Explotación en la que se instala dedicada actualmente a la producción ecológica (al menos en un 20%)	10		
		- En caso de invernaderos, disponen de más de 3,5 metros de altura a la canal	0		
		- La explotación dispone de sistema de recogida de aguas pluviales para su empleo en la explotación o de instalación de cubiertas en embalse/s para reducción de la evaporación	0		
		- Aislamiento térmico en instalaciones ganaderas	0		
		- Dimensión equivalente de la explotación, según UTAS generadas en la explotación: $2 \leq UTAS \leq 4$	0		
		- Dimensión equivalente de la explotación, según UTAS generadas en la explotación: $4 < UTAS \leq 6$	6		
		- Diversificación de la producción. El plan empresarial incluye el cultivo o cría de dos o más especies agrícolas o ganaderas de una dimensión equivalente de al menos 0,2 UTAS cada una	5		
		- Dimensión equivalente de la explotación, según UTAS generadas en la explotación: $6 < UTAS \leq 12$	0		
		- Grado medio/superior en ciclo formativo de la familia profesional agraria	0		
		- Certificado de profesionalidad correspondiente a la Familia Profesional Agraria	0		
		- Curso de incorporación a la empresa agraria. Mínimo 120 horas	0		
		- Usuario profesional de productos fitosanitarios Nivel Cualificado	0		
		- Grado medio/superior en ciclo formativo de la familia profesional Industria Agroalimentaria	0		
		- Usuario profesional de productos fitosanitarios Nivel Básico	0		
		- Explotación con la mayor base territorial situada en municipio de montaña	0		
		- Explotación con la mayor base territorial situada en municipio poco poblado, zonas con limitaciones naturales y/o en zona Red Natura	9		
		- Al menos un 10% de la cabaña ganadera es razas autóctonas amenazadas	0		
		- La explotación ganadera en su totalidad es de raza autóctona	0		
		Criterios Secundarios:			
		1- Puntos totales obtenidos en el grupo GRUCRI01		30,00	
		2- Puntos totales obtenidos en el grupo GRUCRI02		19,00	
		3- Puntos totales obtenidos en el grupo GRUCRI03		11,00	
		4- Fecha de nacimiento del solicitante		18/11/1996 00:00:00	



Orden	Expediente	Beneficiario	Puntuación	Concedido	Importe
64	1814.2023.00280.2023.00.1G	***8722**-MIÑARRO BAZAN, JOSE ANTONIO	59	SI	41.500,00
Criterios Valorados:					
- El solicitante se instala en la modalidad de titularidad única o titularidad compartida			15		
- La solicitante es mujer o en caso de personas jurídicas integradas en su totalidad por mujeres			0		
- EN CASO DE INSTALACIÓN ÚNICA COMO PERSONA FÍSICA, tiene fijada su residencia en el municipio donde radique más del 50% de las unidades de trabajo agrario (UTA) de la explotación			0		
- EN CASO DE INSTALACIÓN EN ENTIDAD ASOCIATIVA, el domicilio social y la residencia de al menos la mitad de los socios está en el municipio donde radica más del 50% de las UTAS			0		
- La instalación se realiza en la totalidad de una explotación agraria por jubilación del anterior propietario, transmitiendo todos los elementos de la misma			0		
- La explotación dispone de equipos que utilicen fuentes de energía renovable para su consumo en la explotación			0		
- La explotación cuenta con equipos o maquinaria de alta eficiencia energética			0		
- La explotación dispone de Control climático de invernaderos o instalaciones ganaderas (ventanas o pantallas automáticas, sistemas automáticos de control térmico, nebulización)			0		
- La instalación se realiza en la totalidad de una explotación agraria previamente calificada como prioritaria a nombre de su anterior titular			0		
- Explotación ganadera en la que se instala integrada en una ADS reconocida			10		
- Explotación en la que se instala dedicada actualmente a la producción ecológica (al menos en un 20%)			0		
- En caso de invernaderos, disponen de más de 3,5 metros de altura a la canal			0		
- La explotación dispone de sistema de recogida de aguas pluviales para su empleo en la explotación o de instalación de cubiertas en embalse/s para reducción de la evaporación			0		
- Aislamiento térmico en instalaciones ganaderas			0		
- Dimensión equivalente de la explotación, según UTAS generadas en la explotación: 2 <= UTAS <=4			8		
- Dimensión equivalente de la explotación, según UTAS generadas en la explotación: 4 < UTAS <=6			0		
- Diversificación de la producción. El plan empresarial incluye el cultivo o cría de dos o más especies agrícolas o ganaderas de una dimensión equivalente de al menos 0,2 UTAs cada una			0		
- Dimensión equivalente de la explotación, según UTAS generadas en la explotación: 6 < UTAS <= 12			0		
- Grado medio/superior en ciclo formativo de la familia profesional agraria			0		
- Certificado de profesionalidad correspondiente a la Familia Profesional Agraria			0		
- Curso de incorporación a la empresa agraria. Mínimo 120 horas			0		
- Usuario profesional de productos fitosanitarios Nivel Cualificado			11		
- Grado medio/superior en ciclo formativo de la familia profesional Industria Agroalimentaria			0		
- Usuario profesional de productos fitosanitarios Nivel Básico			0		
- Explotación con la mayor base territorial situada en municipio de montaña			15		
- Explotación con la mayor base territorial situada en municipio poco poblado, zonas con limitaciones naturales y/o en zona Red Natura			9		
- Al menos un 10% de la cabaña ganadera es razas autóctonas amenazadas			0		
- La explotación ganadera en su totalidad es de raza autóctona			0		
Criterios Secundarios:					
1- Puntos totales obtenidos en el grupo GRUCRI01				26,00	
2- Puntos totales obtenidos en el grupo GRUCRI02				34,00	
3- Puntos totales obtenidos en el grupo GRUCRI03				8,00	
4- Fecha de nacimiento del solicitante				16/06/1998	
				00:00:00	
65	1814.2023.00126.2023.00.1K	***9486**-MARTINEZ TOMAS, ANA MARIA	59	SI	57.000,00
Criterios Valorados:					
- El solicitante se instala en la modalidad de titularidad única o titularidad compartida			15		
- La solicitante es mujer o en caso de personas jurídicas integradas en su totalidad por mujeres			10		
- EN CASO DE INSTALACIÓN ÚNICA COMO PERSONA FÍSICA, tiene fijada su residencia en el municipio donde radique más del 50% de las unidades de trabajo agrario (UTA) de la explotación			0		
- EN CASO DE INSTALACIÓN EN ENTIDAD ASOCIATIVA, el domicilio social y la residencia de al menos la mitad de los socios está en el municipio donde radica más del 50% de las UTAS			0		
- La instalación se realiza en la totalidad de una explotación agraria por jubilación del anterior propietario, transmitiendo todos los elementos de la misma			0		
- La explotación dispone de equipos que utilicen fuentes de energía renovable para su consumo en la explotación			0		
- La explotación cuenta con equipos o maquinaria de alta eficiencia energética			0		
- La explotación dispone de Control climático de invernaderos o instalaciones ganaderas (ventanas o pantallas automáticas, sistemas automáticos de control térmico, nebulización)			11		
- La instalación se realiza en la totalidad de una explotación agraria previamente calificada como prioritaria a nombre de su anterior titular			0		
- Explotación ganadera en la que se instala integrada en una ADS reconocida			0		
- Explotación en la que se instala dedicada actualmente a la producción ecológica (al menos en un 20%)			0		
- En caso de invernaderos, disponen de más de 3,5 metros de altura a la canal			9		
- La explotación dispone de sistema de recogida de aguas pluviales para su empleo en la explotación o de instalación de cubiertas en embalse/s para reducción de la evaporación			8		
- Aislamiento térmico en instalaciones ganaderas			0		
- Dimensión equivalente de la explotación, según UTAS generadas en la explotación: 2 <= UTAS <=4			0		
- Dimensión equivalente de la explotación, según UTAS generadas en la explotación: 4 < UTAS <=6			6		
- Diversificación de la producción. El plan empresarial incluye el cultivo o cría de dos o más especies agrícolas o ganaderas de una dimensión equivalente de al menos 0,2 UTAs cada una			0		
- Dimensión equivalente de la explotación, según UTAS generadas en la explotación: 6 < UTAS <= 12			0		
- Grado medio/superior en ciclo formativo de la familia profesional agraria			0		
- Certificado de profesionalidad correspondiente a la Familia Profesional Agraria			0		



Orden	Expediente	Beneficiario	Puntuación	Concedido	Importe
		- Curso de incorporación a la empresa agraria. Mínimo 120 horas	0		
		- Usuario profesional de productos fitosanitarios Nivel Cualificado	0		
		- Grado medio/superior en ciclo formativo de la familia profesional Industria Agroalimentaria	0		
		- Usuario profesional de productos fitosanitarios Nivel Básico	0		
		- Explotación con la mayor base territorial situada en municipio de montaña	0		
		- Explotación con la mayor base territorial situada en municipio poco poblado, zonas con limitaciones naturales y/o en zona Red Natura	0		
		- Al menos un 10% de la cabaña ganadera es razas autóctonas amenazadas	0		
		- La explotación ganadera en su totalidad es de raza autóctona	0		
		Criterios Secundarios:			
		1- Puntos totales obtenidos en el grupo GRUCRI01		25,00	
		2- Puntos totales obtenidos en el grupo GRUCRI02		28,00	
		3- Puntos totales obtenidos en el grupo GRUCRI03		6,00	
		4- Fecha de nacimiento del solicitante		24/04/1989	
				00:00:00	
66	1814.2023.00212.2023.00.19	***3140**-ROS TORRENTE, PEDRO JOSE	58	SI	41.500,00
		Criterios Valorados:			
		- El solicitante se instala en la modalidad de titularidad única o titularidad compartida	15		
		- La solicitante es mujer o en caso de personas jurídicas integradas en su totalidad por mujeres	0		
		- EN CASO DE INSTALACIÓN ÚNICA COMO PERSONA FÍSICA, tiene fijada su residencia en el municipio donde radique más del 50% de las unidades de trabajo agrario (UTA) de la explotación	0		
		- EN CASO DE INSTALACIÓN EN ENTIDAD ASOCIATIVA, el domicilio social y la residencia de al menos la mitad de los socios está en el municipio donde radica más del 50% de las UTAS	0		
		- La instalación se realiza en la totalidad de una explotación agraria por jubilación del anterior propietario, transmitiendo todos los elementos de la misma	0		
		- La explotación dispone de equipos que utilicen fuentes de energía renovable para su consumo en la explotación	0		
		- La explotación cuenta con equipos o maquinaria de alta eficiencia energética	0		
		- La explotación dispone de Control climático de invernaderos o instalaciones ganaderas (ventanas o pantallas automáticas, sistemas automáticos de control térmico, nebulización)	0		
		- La instalación se realiza en la totalidad de una explotación agraria previamente calificada como prioritaria a nombre de su anterior titular	0		
		- Explotación ganadera en la que se instala integrada en una ADS reconocida	10		
		- Explotación en la que se instala dedicada actualmente a la producción ecológica (al menos en un 20%)	0		
		- En caso de invernaderos, disponen de más de 3,5 metros de altura a la canal	0		
		- La explotación dispone de sistema de recogida de aguas pluviales para su empleo en la explotación o de instalación de cubiertas en embalse/s para reducción de la evaporación	0		
		- Aislamiento térmico en instalaciones ganaderas	0		
		- Dimensión equivalente de la explotación, según UTAS generadas en la explotación: 2 <= UTAS <=4	8		
		- Dimensión equivalente de la explotación, según UTAS generadas en la explotación: 4 < UTAS <=6	0		
		- Diversificación de la producción. El plan empresarial incluye el cultivo o cría de dos o más especies agrícolas o ganaderas de una dimensión equivalente de al menos 0,2 UTAs cada una	0		
		- Dimensión equivalente de la explotación, según UTAS generadas en la explotación: 6 < UTAS <= 12	0		
		- Grado medio/superior en ciclo formativo de la familia profesional agraria	22		
		- Certificado de profesionalidad correspondiente a la Familia Profesional Agraria	0		
		- Curso de incorporación a la empresa agraria. Mínimo 120 horas	0		
		- Usuario profesional de productos fitosanitarios Nivel Cualificado	11		
		- Grado medio/superior en ciclo formativo de la familia profesional Industria Agroalimentaria	0		
		- Usuario profesional de productos fitosanitarios Nivel Básico	0		
		- Explotación con la mayor base territorial situada en municipio de montaña	0		
		- Explotación con la mayor base territorial situada en municipio poco poblado, zonas con limitaciones naturales y/o en zona Red Natura	0		
		- Al menos un 10% de la cabaña ganadera es razas autóctonas amenazadas	0		
		- La explotación ganadera en su totalidad es de raza autóctona	0		
		Criterios Secundarios:			
		1- Puntos totales obtenidos en el grupo GRUCRI01		48,00	
		2- Puntos totales obtenidos en el grupo GRUCRI02		10,00	
		3- Puntos totales obtenidos en el grupo GRUCRI03		8,00	
		4- Fecha de nacimiento del solicitante		31/01/2002	
				00:00:00	
67	1814.2023.00141.2023.00.1B	***1108**-SANCHEZ MARTINEZ, JOSE JUAN	58	SI	62.000,00
		Criterios Valorados:			
		- El solicitante se instala en la modalidad de titularidad única o titularidad compartida	15		
		- La solicitante es mujer o en caso de personas jurídicas integradas en su totalidad por mujeres	0		
		- EN CASO DE INSTALACIÓN ÚNICA COMO PERSONA FÍSICA, tiene fijada su residencia en el municipio donde radique más del 50% de las unidades de trabajo agrario (UTA) de la explotación	0		
		- EN CASO DE INSTALACIÓN EN ENTIDAD ASOCIATIVA, el domicilio social y la residencia de al menos la mitad de los socios está en el municipio donde radica más del 50% de las UTAS	0		
		- La instalación se realiza en la totalidad de una explotación agraria por jubilación del anterior propietario, transmitiendo todos los elementos de la misma	0		
		- La explotación dispone de equipos que utilicen fuentes de energía renovable para su consumo en la explotación	0		
		- La explotación cuenta con equipos o maquinaria de alta eficiencia energética	0		
		- La explotación dispone de Control climático de invernaderos o instalaciones ganaderas (ventanas o pantallas automáticas, sistemas automáticos de control térmico, nebulización)	0		



Orden	Expediente	Beneficiario	Puntuación	Concedido	Importe
		- La instalación se realiza en la totalidad de una explotación agraria previamente calificada como prioritaria a nombre de su anterior titular	0		
		- Explotación ganadera en la que se instala integrada en una ADS reconocida	0		
		- Explotación en la que se instala dedicada actualmente a la producción ecológica (al menos en un 20%)	0		
		- En caso de invernaderos, disponen de más de 3,5 metros de altura a la canal	0		
		- La explotación dispone de sistema de recogida de aguas pluviales para su empleo en la explotación o de instalación de cubiertas en embalse/s para reducción de la evaporación	0		
		- Aislamiento térmico en instalaciones ganaderas	0		
		- Dimensión equivalente de la explotación, según UTAS generadas en la explotación: $2 \leq UTAS \leq 4$	0		
		- Dimensión equivalente de la explotación, según UTAS generadas en la explotación: $4 < UTAS \leq 6$	6		
		- Diversificación de la producción. El plan empresarial incluye el cultivo o cría de dos o más especies agrícolas o ganaderas de una dimensión equivalente de al menos 0,2 UTAS cada una	0		
		- Dimensión equivalente de la explotación, según UTAS generadas en la explotación: $6 < UTAS \leq 12$	0		
		- Grado medio/superior en ciclo formativo de la familia profesional agraria	22		
		- Certificado de profesionalidad correspondiente a la Familia Profesional Agraria	0		
		- Curso de incorporación a la empresa agraria. Mínimo 120 horas	0		
		- Usuario profesional de productos fitosanitarios Nivel Cualificado	0		
		- Grado medio/superior en ciclo formativo de la familia profesional Industria Agroalimentaria	0		
		- Usuario profesional de productos fitosanitarios Nivel Básico	0		
		- Explotación con la mayor base territorial situada en municipio de montaña	15		
		- Explotación con la mayor base territorial situada en municipio poco poblado, zonas con limitaciones naturales y/o en zona Red Natura	0		
		- Al menos un 10% de la cabaña ganadera es razas autóctonas amenazadas	0		
		- La explotación ganadera en su totalidad es de raza autóctona	0		
		Criterios Secundarios:			
		1- Puntos totales obtenidos en el grupo GRUCRI01		37,00	
		2- Puntos totales obtenidos en el grupo GRUCRI02		15,00	
		3- Puntos totales obtenidos en el grupo GRUCRI03		6,00	
		4- Fecha de nacimiento del solicitante		26/06/1983 00:00:00	
68	1814.2023.00022.2023.00.19	***1333**-PUNZANO GARCÍA, JUANA MARÍA	58	SI	44.000,00
		Criterios Valorados:			
		- El solicitante se instala en la modalidad de titularidad única o titularidad compartida	15		
		- La solicitante es mujer o en caso de personas jurídicas integradas en su totalidad por mujeres	10		
		- EN CASO DE INSTALACIÓN ÚNICA COMO PERSONA FÍSICA, tiene fijada su residencia en el municipio donde radique más del 50% de las unidades de trabajo agrario (UTA) de la explotación	0		
		- EN CASO DE INSTALACIÓN EN ENTIDAD ASOCIATIVA, el domicilio social y la residencia de al menos la mitad de los socios está en el municipio donde radica más del 50% de las UTAS	0		
		- La instalación se realiza en la totalidad de una explotación agraria por jubilación del anterior propietario, transmitiendo todos los elementos de la misma	0		
		- La explotación dispone de equipos que utilicen fuentes de energía renovable para su consumo en la explotación	0		
		- La explotación cuenta con equipos o maquinaria de alta eficiencia energética	0		
		- La explotación dispone de Control climático de invernaderos o instalaciones ganaderas (ventanas o pantallas automáticas, sistemas automáticos de control térmico, nebulización)	0		
		- La instalación se realiza en la totalidad de una explotación agraria previamente calificada como prioritaria a nombre de su anterior titular	0		
		- Explotación ganadera en la que se instala integrada en una ADS reconocida	0		
		- Explotación en la que se instala dedicada actualmente a la producción ecológica (al menos en un 20%)	0		
		- En caso de invernaderos, disponen de más de 3,5 metros de altura a la canal	0		
		- La explotación dispone de sistema de recogida de aguas pluviales para su empleo en la explotación o de instalación de cubiertas en embalse/s para reducción de la evaporación	8		
		- Aislamiento térmico en instalaciones ganaderas	0		
		- Dimensión equivalente de la explotación, según UTAS generadas en la explotación: $2 \leq UTAS \leq 4$	8		
		- Dimensión equivalente de la explotación, según UTAS generadas en la explotación: $4 < UTAS \leq 6$	0		
		- Diversificación de la producción. El plan empresarial incluye el cultivo o cría de dos o más especies agrícolas o ganaderas de una dimensión equivalente de al menos 0,2 UTAS cada una	5		
		- Dimensión equivalente de la explotación, según UTAS generadas en la explotación: $6 < UTAS \leq 12$	0		
		- Grado medio/superior en ciclo formativo de la familia profesional agraria	0		
		- Certificado de profesionalidad correspondiente a la Familia Profesional Agraria	0		
		- Curso de incorporación a la empresa agraria. Mínimo 120 horas	0		
		- Usuario profesional de productos fitosanitarios Nivel Cualificado	0		
		- Grado medio/superior en ciclo formativo de la familia profesional Industria Agroalimentaria	0		
		- Usuario profesional de productos fitosanitarios Nivel Básico	6		
		- Explotación con la mayor base territorial situada en municipio de montaña	0		
		- Explotación con la mayor base territorial situada en municipio poco poblado, zonas con limitaciones naturales y/o en zona Red Natura	9		
		- Al menos un 10% de la cabaña ganadera es razas autóctonas amenazadas	0		
		- La explotación ganadera en su totalidad es de raza autóctona	0		
		Criterios Secundarios:			
		1- Puntos totales obtenidos en el grupo GRUCRI01		31,00	
		2- Puntos totales obtenidos en el grupo GRUCRI02		17,00	
		3- Puntos totales obtenidos en el grupo GRUCRI03		13,00	
		4- Fecha de nacimiento del solicitante		18/04/1984 00:00:00	



Orden	Expediente	Beneficiario	Puntuación	Concedido	Importe
69	1814.2023.00070.2023.00.1C	***0448**-INGLES INGLES, MARIA	57	SI	56.000,00
Criterios Valorados:					
- El solicitante se instala en la modalidad de titularidad única o titularidad compartida			15		
- La solicitante es mujer o en caso de personas jurídicas integradas en su totalidad por mujeres			10		
- EN CASO DE INSTALACIÓN ÚNICA COMO PERSONA FÍSICA, tiene fijada su residencia en el municipio donde radique más del 50% de las unidades de trabajo agrario (UTA) de la explotación			0		
- EN CASO DE INSTALACIÓN EN ENTIDAD ASOCIATIVA, el domicilio social y la residencia de al menos la mitad de los socios está en el municipio donde radica más del 50% de las UTAS			0		
- La instalación se realiza en la totalidad de una explotación agraria por jubilación del anterior propietario, transmitiendo todos los elementos de la misma			0		
- La explotación dispone de equipos que utilicen fuentes de energía renovable para su consumo en la explotación			0		
- La explotación cuenta con equipos o maquinaria de alta eficiencia energética			0		
- La explotación dispone de Control climático de invernaderos o instalaciones ganaderas (ventanas o pantallas automáticas, sistemas automáticos de control térmico, nebulización)			0		
- La instalación se realiza en la totalidad de una explotación agraria previamente calificada como prioritaria a nombre de su anterior titular			0		
- Explotación ganadera en la que se instala integrada en una ADS reconocida			0		
- Explotación en la que se instala dedicada actualmente a la producción ecológica (al menos en un 20%)			0		
- En caso de invernaderos, disponen de más de 3,5 metros de altura a la canal			0		
- La explotación dispone de sistema de recogida de aguas pluviales para su empleo en la explotación o de instalación de cubiertas en embalse/s para reducción de la evaporación			0		
- Aislamiento térmico en instalaciones ganaderas			0		
- Dimensión equivalente de la explotación, según UTAS generadas en la explotación: 2 <= UTAS <=4			8		
- Dimensión equivalente de la explotación, según UTAS generadas en la explotación: 4 < UTAS <=6			0		
- Diversificación de la producción. El plan empresarial incluye el cultivo o cría de dos o más especies agrícolas o ganaderas de una dimensión equivalente de al menos 0,2 UTAs cada una			0		
- Dimensión equivalente de la explotación, según UTAS generadas en la explotación: 6 < UTAS <= 12			0		
- Grado medio/superior en ciclo formativo de la familia profesional agraria			22		
- Certificado de profesionalidad correspondiente a la Familia Profesional Agraria			0		
- Curso de incorporación a la empresa agraria. Mínimo 120 horas			0		
- Usuario profesional de productos fitosanitarios Nivel Cualificado			0		
- Grado medio/superior en ciclo formativo de la familia profesional Industria Agroalimentaria			0		
- Usuario profesional de productos fitosanitarios Nivel Básico			0		
- Explotación con la mayor base territorial situada en municipio de montaña			0		
- Explotación con la mayor base territorial situada en municipio poco poblado, zonas con limitaciones naturales y/o en zona Red Natura			9		
- Al menos un 10% de la cabaña ganadera es razas autóctonas amenazadas			0		
- La explotación ganadera en su totalidad es de raza autóctona			0		
Criterios Secundarios:					
1- Puntos totales obtenidos en el grupo GRUCRI01				47,00	
2- Puntos totales obtenidos en el grupo GRUCRI02				9,00	
3- Puntos totales obtenidos en el grupo GRUCRI03				8,00	
4- Fecha de nacimiento del solicitante				21/10/1994	
				00:00:00	
70	1814.2023.00008.2023.00.1L	***4681**-SANDOVAL RUIZ, MARIA	57	SI	53.500,00
Criterios Valorados:					
- El solicitante se instala en la modalidad de titularidad única o titularidad compartida			15		
- La solicitante es mujer o en caso de personas jurídicas integradas en su totalidad por mujeres			10		
- EN CASO DE INSTALACIÓN ÚNICA COMO PERSONA FÍSICA, tiene fijada su residencia en el municipio donde radique más del 50% de las unidades de trabajo agrario (UTA) de la explotación			5		
- EN CASO DE INSTALACIÓN EN ENTIDAD ASOCIATIVA, el domicilio social y la residencia de al menos la mitad de los socios está en el municipio donde radica más del 50% de las UTAS			0		
- La instalación se realiza en la totalidad de una explotación agraria por jubilación del anterior propietario, transmitiendo todos los elementos de la misma			0		
- La explotación dispone de equipos que utilicen fuentes de energía renovable para su consumo en la explotación			0		
- La explotación cuenta con equipos o maquinaria de alta eficiencia energética			0		
- La explotación dispone de Control climático de invernaderos o instalaciones ganaderas (ventanas o pantallas automáticas, sistemas automáticos de control térmico, nebulización)			0		
- La instalación se realiza en la totalidad de una explotación agraria previamente calificada como prioritaria a nombre de su anterior titular			0		
- Explotación ganadera en la que se instala integrada en una ADS reconocida			0		
- Explotación en la que se instala dedicada actualmente a la producción ecológica (al menos en un 20%)			0		
- En caso de invernaderos, disponen de más de 3,5 metros de altura a la canal			0		
- La explotación dispone de sistema de recogida de aguas pluviales para su empleo en la explotación o de instalación de cubiertas en embalse/s para reducción de la evaporación			0		
- Aislamiento térmico en instalaciones ganaderas			0		
- Dimensión equivalente de la explotación, según UTAS generadas en la explotación: 2 <= UTAS <=4			8		
- Dimensión equivalente de la explotación, según UTAS generadas en la explotación: 4 < UTAS <=6			0		
- Diversificación de la producción. El plan empresarial incluye el cultivo o cría de dos o más especies agrícolas o ganaderas de una dimensión equivalente de al menos 0,2 UTAs cada una			0		
- Dimensión equivalente de la explotación, según UTAS generadas en la explotación: 6 < UTAS <= 12			0		
- Grado medio/superior en ciclo formativo de la familia profesional agraria			0		
- Certificado de profesionalidad correspondiente a la Familia Profesional Agraria			0		



Orden	Expediente	Beneficiario	Puntuación	Concedido	Importe
		- Curso de incorporación a la empresa agraria. Mínimo 120 horas	0		
		- Usuario profesional de productos fitosanitarios Nivel Cualificado	11		
		- Grado medio/superior en ciclo formativo de la familia profesional Industria Agroalimentaria	0		
		- Usuario profesional de productos fitosanitarios Nivel Básico	0		
		- Explotación con la mayor base territorial situada en municipio de montaña	0		
		- Explotación con la mayor base territorial situada en municipio poco poblado, zonas con limitaciones naturales y/o en zona Red Natura	9		
		- Al menos un 10% de la cabaña ganadera es razas autóctonas amenazadas	0		
		- La explotación ganadera en su totalidad es de raza autóctona	0		
		Criterios Secundarios:			
		1- Puntos totales obtenidos en el grupo GRUCRI01		41,00	
		2- Puntos totales obtenidos en el grupo GRUCRI02		9,00	
		3- Puntos totales obtenidos en el grupo GRUCRI03		8,00	
		4- Fecha de nacimiento del solicitante		16/11/1997	
				00:00:00	
71	1814.2023.00125.2023.00.11	***6929**-ABRIL SORIA, PASCUAL	57	SI	44.000,00
		Criterios Valorados:			
		- El solicitante se instala en la modalidad de titularidad única o titularidad compartida	15		
		- La solicitante es mujer o en caso de personas jurídicas integradas en su totalidad por mujeres	0		
		- EN CASO DE INSTALACIÓN ÚNICA COMO PERSONA FÍSICA, tiene fijada su residencia en el municipio donde radique más del 50% de las unidades de trabajo agrario (UTA) de la explotación	5		
		- EN CASO DE INSTALACIÓN EN ENTIDAD ASOCIATIVA, el domicilio social y la residencia de al menos la mitad de los socios está en el municipio donde radica más del 50% de las UTAS	0		
		- La instalación se realiza en la totalidad de una explotación agraria por jubilación del anterior propietario, transmitiendo todos los elementos de la misma	0		
		- La explotación dispone de equipos que utilicen fuentes de energía renovable para su consumo en la explotación	0		
		- La explotación cuenta con equipos o maquinaria de alta eficiencia energética	0		
		- La explotación dispone de Control climático de invernaderos o instalaciones ganaderas (ventanas o pantallas automáticas, sistemas automáticos de control térmico, nebulización)	11		
		- La instalación se realiza en la totalidad de una explotación agraria previamente calificada como prioritaria a nombre de su anterior titular	0		
		- Explotación ganadera en la que se instala integrada en una ADS reconocida	0		
		- Explotación en la que se instala dedicada actualmente a la producción ecológica (al menos en un 20%)	0		
		- En caso de invernaderos, disponen de más de 3,5 metros de altura a la canal	9		
		- La explotación dispone de sistema de recogida de aguas pluviales para su empleo en la explotación o de instalación de cubiertas en embalse/s para reducción de la evaporación	0		
		- Aislamiento térmico en instalaciones ganaderas	0		
		- Dimensión equivalente de la explotación, según UTAS generadas en la explotación: 2 <= UTAS <=4	8		
		- Dimensión equivalente de la explotación, según UTAS generadas en la explotación: 4 < UTAS <=6	0		
		- Diversificación de la producción. El plan empresarial incluye el cultivo o cría de dos o más especies agrícolas o ganaderas de una dimensión equivalente de al menos 0,2 UTAs cada una	0		
		- Dimensión equivalente de la explotación, según UTAS generadas en la explotación: 6 < UTAS <= 12	0		
		- Grado medio/superior en ciclo formativo de la familia profesional agraria	0		
		- Certificado de profesionalidad correspondiente a la Familia Profesional Agraria	0		
		- Curso de incorporación a la empresa agraria. Mínimo 120 horas	0		
		- Usuario profesional de productos fitosanitarios Nivel Cualificado	0		
		- Grado medio/superior en ciclo formativo de la familia profesional Industria Agroalimentaria	0		
		- Usuario profesional de productos fitosanitarios Nivel Básico	0		
		- Explotación con la mayor base territorial situada en municipio de montaña	0		
		- Explotación con la mayor base territorial situada en municipio poco poblado, zonas con limitaciones naturales y/o en zona Red Natura	9		
		- Al menos un 10% de la cabaña ganadera es razas autóctonas amenazadas	0		
		- La explotación ganadera en su totalidad es de raza autóctona	0		
		Criterios Secundarios:			
		1- Puntos totales obtenidos en el grupo GRUCRI01		20,00	
		2- Puntos totales obtenidos en el grupo GRUCRI02		29,00	
		3- Puntos totales obtenidos en el grupo GRUCRI03		8,00	
		4- Fecha de nacimiento del solicitante		06/03/2004	
				00:00:00	
72	1814.2023.00279.2023.00.13	***0610**-NAVARRO FEREZ, JAVIER	56	SI	40.000,00
		Criterios Valorados:			
		- El solicitante se instala en la modalidad de titularidad única o titularidad compartida	15		
		- La solicitante es mujer o en caso de personas jurídicas integradas en su totalidad por mujeres	0		
		- EN CASO DE INSTALACIÓN ÚNICA COMO PERSONA FÍSICA, tiene fijada su residencia en el municipio donde radique más del 50% de las unidades de trabajo agrario (UTA) de la explotación	0		
		- EN CASO DE INSTALACIÓN EN ENTIDAD ASOCIATIVA, el domicilio social y la residencia de al menos la mitad de los socios está en el municipio donde radica más del 50% de las UTAS	0		
		- La instalación se realiza en la totalidad de una explotación agraria por jubilación del anterior propietario, transmitiendo todos los elementos de la misma	0		
		- La explotación dispone de equipos que utilicen fuentes de energía renovable para su consumo en la explotación	0		
		- La explotación cuenta con equipos o maquinaria de alta eficiencia energética	0		
		- La explotación dispone de Control climático de invernaderos o instalaciones ganaderas (ventanas o pantallas automáticas, sistemas automáticos de control térmico, nebulización)	0		



Orden	Expediente	Beneficiario	Puntuación	Concedido	Importe
		- La instalación se realiza en la totalidad de una explotación agraria previamente calificada como prioritaria a nombre de su anterior titular	0		
		- Explotación ganadera en la que se instala integrada en una ADS reconocida	0		
		- Explotación en la que se instala dedicada actualmente a la producción ecológica (al menos en un 20%)	10		
		- En caso de invernaderos, disponen de más de 3,5 metros de altura a la canal	0		
		- La explotación dispone de sistema de recogida de aguas pluviales para su empleo en la explotación o de instalación de cubiertas en embalse/s para reducción de la evaporación	0		
		- Aislamiento térmico en instalaciones ganaderas	0		
		- Dimensión equivalente de la explotación, según UTAS generadas en la explotación: 2 <= UTAS <=4	0		
		- Dimensión equivalente de la explotación, según UTAS generadas en la explotación: 4 < UTAS <=6	0		
		- Diversificación de la producción. El plan empresarial incluye el cultivo o cría de dos o más especies agrícolas o ganaderas de una dimensión equivalente de al menos 0,2 UTAS cada una	0		
		- Dimensión equivalente de la explotación, según UTAS generadas en la explotación: 6 < UTAS <= 12	0		
		- Grado medio/superior en ciclo formativo de la familia profesional agraria	0		
		- Certificado de profesionalidad correspondiente a la Familia Profesional Agraria	0		
		- Curso de incorporación a la empresa agraria. Mínimo 120 horas	16		
		- Usuario profesional de productos fitosanitarios Nivel Cualificado	0		
		- Grado medio/superior en ciclo formativo de la familia profesional Industria Agroalimentaria	0		
		- Usuario profesional de productos fitosanitarios Nivel Básico	6		
		- Explotación con la mayor base territorial situada en municipio de montaña	0		
		- Explotación con la mayor base territorial situada en municipio poco poblado, zonas con limitaciones naturales y/o en zona Red Natura	9		
		- Al menos un 10% de la cabaña ganadera es razas autóctonas amenazadas	0		
		- La explotación ganadera en su totalidad es de raza autóctona	0		
		Criterios Secundarios:			
		1- Puntos totales obtenidos en el grupo GRUCRI01		37,00	
		2- Puntos totales obtenidos en el grupo GRUCRI02		19,00	
		3- Puntos totales obtenidos en el grupo GRUCRI03		0,00	
		4- Fecha de nacimiento del solicitante		30/06/1995 00:00:00	
73	1814.2023.00211.2023.00.16	***5635**-MARTÍNEZ GARCÍA, JUAN MANUEL	56	SI	57.000,00
		Criterios Valorados:			
		- El solicitante se instala en la modalidad de titularidad única o titularidad compartida	15		
		- La solicitante es mujer o en caso de personas jurídicas integradas en su totalidad por mujeres	0		
		- EN CASO DE INSTALACIÓN ÚNICA COMO PERSONA FÍSICA, tiene fijada su residencia en el municipio donde radique más del 50% de las unidades de trabajo agrario (UTA) de la explotación	5		
		- EN CASO DE INSTALACIÓN EN ENTIDAD ASOCIATIVA, el domicilio social y la residencia de al menos la mitad de los socios está en el municipio donde radica más del 50% de las UTAS	0		
		- La instalación se realiza en la totalidad de una explotación agraria por jubilación del anterior propietario, transmitiendo todos los elementos de la misma	0		
		- La explotación dispone de equipos que utilicen fuentes de energía renovable para su consumo en la explotación	0		
		- La explotación cuenta con equipos o maquinaria de alta eficiencia energética	0		
		- La explotación dispone de Control climático de invernaderos o instalaciones ganaderas (ventanas o pantallas automáticas, sistemas automáticos de control térmico, nebulización)	0		
		- La instalación se realiza en la totalidad de una explotación agraria previamente calificada como prioritaria a nombre de su anterior titular	0		
		- Explotación ganadera en la que se instala integrada en una ADS reconocida	0		
		- Explotación en la que se instala dedicada actualmente a la producción ecológica (al menos en un 20%)	0		
		- En caso de invernaderos, disponen de más de 3,5 metros de altura a la canal	0		
		- La explotación dispone de sistema de recogida de aguas pluviales para su empleo en la explotación o de instalación de cubiertas en embalse/s para reducción de la evaporación	0		
		- Aislamiento térmico en instalaciones ganaderas	0		
		- Dimensión equivalente de la explotación, según UTAS generadas en la explotación: 2 <= UTAS <=4	0		
		- Dimensión equivalente de la explotación, según UTAS generadas en la explotación: 4 < UTAS <=6	6		
		- Diversificación de la producción. El plan empresarial incluye el cultivo o cría de dos o más especies agrícolas o ganaderas de una dimensión equivalente de al menos 0,2 UTAS cada una	5		
		- Dimensión equivalente de la explotación, según UTAS generadas en la explotación: 6 < UTAS <= 12	0		
		- Grado medio/superior en ciclo formativo de la familia profesional agraria	0		
		- Certificado de profesionalidad correspondiente a la Familia Profesional Agraria	0		
		- Curso de incorporación a la empresa agraria. Mínimo 120 horas	0		
		- Usuario profesional de productos fitosanitarios Nivel Cualificado	11		
		- Grado medio/superior en ciclo formativo de la familia profesional Industria Agroalimentaria	0		
		- Usuario profesional de productos fitosanitarios Nivel Básico	0		
		- Explotación con la mayor base territorial situada en municipio de montaña	15		
		- Explotación con la mayor base territorial situada en municipio poco poblado, zonas con limitaciones naturales y/o en zona Red Natura	9		
		- Al menos un 10% de la cabaña ganadera es razas autóctonas amenazadas	0		
		- La explotación ganadera en su totalidad es de raza autóctona	0		
		Criterios Secundarios:			
		1- Puntos totales obtenidos en el grupo GRUCRI01		31,00	
		2- Puntos totales obtenidos en el grupo GRUCRI02		24,00	
		3- Puntos totales obtenidos en el grupo GRUCRI03		11,00	
		4- Fecha de nacimiento del solicitante		03/07/1998 00:00:00	



Orden	Expediente	Beneficiario	Puntuación	Concedido	Importe
74	1814.2023.00264.2023.00.1N	***2950**-MARTINEZ CAVA, JOSE ANGEL	56	SI	57.000,00
Criterios Valorados:					
- El solicitante se instala en la modalidad de titularidad única o titularidad compartida			15		
- La solicitante es mujer o en caso de personas jurídicas integradas en su totalidad por mujeres			0		
- EN CASO DE INSTALACIÓN ÚNICA COMO PERSONA FÍSICA, tiene fijada su residencia en el municipio donde radique más del 50% de las unidades de trabajo agrario (UTA) de la explotación			5		
- EN CASO DE INSTALACIÓN EN ENTIDAD ASOCIATIVA, el domicilio social y la residencia de al menos la mitad de los socios está en el municipio donde radica más del 50% de las UTAS			0		
- La instalación se realiza en la totalidad de una explotación agraria por jubilación del anterior propietario, transmitiendo todos los elementos de la misma			0		
- La explotación dispone de equipos que utilicen fuentes de energía renovable para su consumo en la explotación			0		
- La explotación cuenta con equipos o maquinaria de alta eficiencia energética			0		
- La explotación dispone de Control climático de invernaderos o instalaciones ganaderas (ventanas o pantallas automáticas, sistemas automáticos de control térmico, nebulización)			0		
- La instalación se realiza en la totalidad de una explotación agraria previamente calificada como prioritaria a nombre de su anterior titular			0		
- Explotación ganadera en la que se instala integrada en una ADS reconocida			0		
- Explotación en la que se instala dedicada actualmente a la producción ecológica (al menos en un 20%)			0		
- En caso de invernaderos, disponen de más de 3,5 metros de altura a la canal			0		
- La explotación dispone de sistema de recogida de aguas pluviales para su empleo en la explotación o de instalación de cubiertas en embalse/s para reducción de la evaporación			0		
- Aislamiento térmico en instalaciones ganaderas			0		
- Dimensión equivalente de la explotación, según UTAS generadas en la explotación: 2 <= UTAS <=4			0		
- Dimensión equivalente de la explotación, según UTAS generadas en la explotación: 4 < UTAS <=6			6		
- Diversificación de la producción. El plan empresarial incluye el cultivo o cría de dos o más especies agrícolas o ganaderas de una dimensión equivalente de al menos 0,2 UTAs cada una			5		
- Dimensión equivalente de la explotación, según UTAS generadas en la explotación: 6 < UTAS <= 12			0		
- Grado medio/superior en ciclo formativo de la familia profesional agraria			0		
- Certificado de profesionalidad correspondiente a la Familia Profesional Agraria			0		
- Curso de incorporación a la empresa agraria. Mínimo 120 horas			0		
- Usuario profesional de productos fitosanitarios Nivel Cualificado			11		
- Grado medio/superior en ciclo formativo de la familia profesional Industria Agroalimentaria			0		
- Usuario profesional de productos fitosanitarios Nivel Básico			0		
- Explotación con la mayor base territorial situada en municipio de montaña			15		
- Explotación con la mayor base territorial situada en municipio poco poblado, zonas con limitaciones naturales y/o en zona Red Natura			9		
- Al menos un 10% de la cabaña ganadera es razas autóctonas amenazadas			0		
- La explotación ganadera en su totalidad es de raza autóctona			0		
Criterios Secundarios:					
1- Puntos totales obtenidos en el grupo GRUCRI01				31,00	
2- Puntos totales obtenidos en el grupo GRUCRI02				24,00	
3- Puntos totales obtenidos en el grupo GRUCRI03				11,00	
4- Fecha de nacimiento del solicitante				16/03/2004	
				00:00:00	
75	1814.2023.00132.2023.00.1B	***3525**-MARTINEZ NUÑEZ, MANUEL	55	SI	59.500,00
Criterios Valorados:					
- El solicitante se instala en la modalidad de titularidad única o titularidad compartida			15		
- La solicitante es mujer o en caso de personas jurídicas integradas en su totalidad por mujeres			0		
- EN CASO DE INSTALACIÓN ÚNICA COMO PERSONA FÍSICA, tiene fijada su residencia en el municipio donde radique más del 50% de las unidades de trabajo agrario (UTA) de la explotación			5		
- EN CASO DE INSTALACIÓN EN ENTIDAD ASOCIATIVA, el domicilio social y la residencia de al menos la mitad de los socios está en el municipio donde radica más del 50% de las UTAS			0		
- La instalación se realiza en la totalidad de una explotación agraria por jubilación del anterior propietario, transmitiendo todos los elementos de la misma			0		
- La explotación dispone de equipos que utilicen fuentes de energía renovable para su consumo en la explotación			0		
- La explotación cuenta con equipos o maquinaria de alta eficiencia energética			0		
- La explotación dispone de Control climático de invernaderos o instalaciones ganaderas (ventanas o pantallas automáticas, sistemas automáticos de control térmico, nebulización)			0		
- La instalación se realiza en la totalidad de una explotación agraria previamente calificada como prioritaria a nombre de su anterior titular			0		
- Explotación ganadera en la que se instala integrada en una ADS reconocida			0		
- Explotación en la que se instala dedicada actualmente a la producción ecológica (al menos en un 20%)			0		
- En caso de invernaderos, disponen de más de 3,5 metros de altura a la canal			0		
- La explotación dispone de sistema de recogida de aguas pluviales para su empleo en la explotación o de instalación de cubiertas en embalse/s para reducción de la evaporación			0		
- Aislamiento térmico en instalaciones ganaderas			0		
- Dimensión equivalente de la explotación, según UTAS generadas en la explotación: 2 <= UTAS <=4			0		
- Dimensión equivalente de la explotación, según UTAS generadas en la explotación: 4 < UTAS <=6			6		
- Diversificación de la producción. El plan empresarial incluye el cultivo o cría de dos o más especies agrícolas o ganaderas de una dimensión equivalente de al menos 0,2 UTAs cada una			0		
- Dimensión equivalente de la explotación, según UTAS generadas en la explotación: 6 < UTAS <= 12			0		
- Grado medio/superior en ciclo formativo de la familia profesional agraria			0		
- Certificado de profesionalidad correspondiente a la Familia Profesional Agraria			0		



Orden	Expediente	Beneficiario	Puntuación	Concedido	Importe
		- Curso de incorporación a la empresa agraria. Mínimo 120 horas	16		
		- Usuario profesional de productos fitosanitarios Nivel Cualificado	11		
		- Grado medio/superior en ciclo formativo de la familia profesional Industria Agroalimentaria	0		
		- Usuario profesional de productos fitosanitarios Nivel Básico	0		
		- Explotación con la mayor base territorial situada en municipio de montaña	0		
		- Explotación con la mayor base territorial situada en municipio poco poblado, zonas con limitaciones naturales y/o en zona Red Natura	9		
		- Al menos un 10% de la cabaña ganadera es razas autóctonas amenazadas	0		
		- La explotación ganadera en su totalidad es de raza autóctona	0		
		Criterios Secundarios:			
		1- Puntos totales obtenidos en el grupo GRUCRI01		47,00	
		2- Puntos totales obtenidos en el grupo GRUCRI02		9,00	
		3- Puntos totales obtenidos en el grupo GRUCRI03		6,00	
		4- Fecha de nacimiento del solicitante		03/01/2002 00:00:00	
76	1814.2023.00157.2023.00.1T	***6954**-MARIN GONZALEZ, MIGUEL ANGEL	55	SI	64.500,00
		Criterios Valorados:			
		- El solicitante se instala en la modalidad de titularidad única o titularidad compartida	15		
		- La solicitante es mujer o en caso de personas jurídicas integradas en su totalidad por mujeres	0		
		- EN CASO DE INSTALACIÓN ÚNICA COMO PERSONA FÍSICA, tiene fijada su residencia en el municipio donde radique más del 50% de las unidades de trabajo agrario (UTA) de la explotación	5		
		- EN CASO DE INSTALACIÓN EN ENTIDAD ASOCIATIVA, el domicilio social y la residencia de al menos la mitad de los socios está en el municipio donde radica más del 50% de las UTAS	0		
		- La instalación se realiza en la totalidad de una explotación agraria por jubilación del anterior propietario, transmitiendo todos los elementos de la misma	0		
		- La explotación dispone de equipos que utilicen fuentes de energía renovable para su consumo en la explotación	0		
		- La explotación cuenta con equipos o maquinaria de alta eficiencia energética	0		
		- La explotación dispone de Control climático de invernaderos o instalaciones ganaderas (ventanas o pantallas automáticas, sistemas automáticos de control térmico, nebulización)	0		
		- La instalación se realiza en la totalidad de una explotación agraria previamente calificada como prioritaria a nombre de su anterior titular	0		
		- Explotación ganadera en la que se instala integrada en una ADS reconocida	0		
		- Explotación en la que se instala dedicada actualmente a la producción ecológica (al menos en un 20%)	0		
		- En caso de invernaderos, disponen de más de 3,5 metros de altura a la canal	0		
		- La explotación dispone de sistema de recogida de aguas pluviales para su empleo en la explotación o de instalación de cubiertas en embalse/s para reducción de la evaporación	0		
		- Aislamiento térmico en instalaciones ganaderas	0		
		- Dimensión equivalente de la explotación, según UTAS generadas en la explotación: 2 <= UTAS <=4	0		
		- Dimensión equivalente de la explotación, según UTAS generadas en la explotación: 4 < UTAS <=6	6		
		- Diversificación de la producción. El plan empresarial incluye el cultivo o cría de dos o más especies agrícolas o ganaderas de una dimensión equivalente de al menos 0,2 UTAs cada una	0		
		- Dimensión equivalente de la explotación, según UTAS generadas en la explotación: 6 < UTAS <= 12	0		
		- Grado medio/superior en ciclo formativo de la familia profesional agraria	0		
		- Certificado de profesionalidad correspondiente a la Familia Profesional Agraria	0		
		- Curso de incorporación a la empresa agraria. Mínimo 120 horas	16		
		- Usuario profesional de productos fitosanitarios Nivel Cualificado	11		
		- Grado medio/superior en ciclo formativo de la familia profesional Industria Agroalimentaria	0		
		- Usuario profesional de productos fitosanitarios Nivel Básico	0		
		- Explotación con la mayor base territorial situada en municipio de montaña	0		
		- Explotación con la mayor base territorial situada en municipio poco poblado, zonas con limitaciones naturales y/o en zona Red Natura	9		
		- Al menos un 10% de la cabaña ganadera es razas autóctonas amenazadas	0		
		- La explotación ganadera en su totalidad es de raza autóctona	0		
		Criterios Secundarios:			
		1- Puntos totales obtenidos en el grupo GRUCRI01		47,00	
		2- Puntos totales obtenidos en el grupo GRUCRI02		9,00	
		3- Puntos totales obtenidos en el grupo GRUCRI03		6,00	
		4- Fecha de nacimiento del solicitante		30/11/2004 00:00:00	
77	1814.2023.00075.2023.00.1Q	***4342**-LOPEZ JUAREZ, MARIA DOLORES	55	SI	35.000,00
		Criterios Valorados:			
		- El solicitante se instala en la modalidad de titularidad única o titularidad compartida	15		
		- La solicitante es mujer o en caso de personas jurídicas integradas en su totalidad por mujeres	10		
		- EN CASO DE INSTALACIÓN ÚNICA COMO PERSONA FÍSICA, tiene fijada su residencia en el municipio donde radique más del 50% de las unidades de trabajo agrario (UTA) de la explotación	5		
		- EN CASO DE INSTALACIÓN EN ENTIDAD ASOCIATIVA, el domicilio social y la residencia de al menos la mitad de los socios está en el municipio donde radica más del 50% de las UTAS	0		
		- La instalación se realiza en la totalidad de una explotación agraria por jubilación del anterior propietario, transmitiendo todos los elementos de la misma	0		
		- La explotación dispone de equipos que utilicen fuentes de energía renovable para su consumo en la explotación	0		
		- La explotación cuenta con equipos o maquinaria de alta eficiencia energética	0		
		- La explotación dispone de Control climático de invernaderos o instalaciones ganaderas (ventanas o pantallas automáticas, sistemas automáticos de control térmico, nebulización)	0		



Orden	Expediente	Beneficiario	Puntuación	Concedido	Importe
		- La instalación se realiza en la totalidad de una explotación agraria previamente calificada como prioritaria a nombre de su anterior titular	0		
		- Explotación ganadera en la que se instala integrada en una ADS reconocida	0		
		- Explotación en la que se instala dedicada actualmente a la producción ecológica (al menos en un 20%)	0		
		- En caso de invernaderos, disponen de más de 3,5 metros de altura a la canal	0		
		- La explotación dispone de sistema de recogida de aguas pluviales para su empleo en la explotación o de instalación de cubiertas en embalse/s para reducción de la evaporación	0		
		- Aislamiento térmico en instalaciones ganaderas	0		
		- Dimensión equivalente de la explotación, según UTAS generadas en la explotación: $2 \leq UTAS \leq 4$	0		
		- Dimensión equivalente de la explotación, según UTAS generadas en la explotación: $4 < UTAS \leq 6$	0		
		- Diversificación de la producción. El plan empresarial incluye el cultivo o cría de dos o más especies agrícolas o ganaderas de una dimensión equivalente de al menos 0,2 UTAS cada una	0		
		- Dimensión equivalente de la explotación, según UTAS generadas en la explotación: $6 < UTAS \leq 12$	0		
		- Grado medio/superior en ciclo formativo de la familia profesional agraria	0		
		- Certificado de profesionalidad correspondiente a la Familia Profesional Agraria	0		
		- Curso de incorporación a la empresa agraria. Mínimo 120 horas	0		
		- Usuario profesional de productos fitosanitarios Nivel Cualificado	11		
		- Grado medio/superior en ciclo formativo de la familia profesional Industria Agroalimentaria	0		
		- Usuario profesional de productos fitosanitarios Nivel Básico	0		
		- Explotación con la mayor base territorial situada en municipio de montaña	15		
		- Explotación con la mayor base territorial situada en municipio poco poblado, zonas con limitaciones naturales y/o en zona Red Natura	0		
		- Al menos un 10% de la cabaña ganadera es razas autóctonas amenazadas	0		
		- La explotación ganadera en su totalidad es de raza autóctona	0		
		Criterios Secundarios:			
		1- Puntos totales obtenidos en el grupo GRUCRI01		41,00	
		2- Puntos totales obtenidos en el grupo GRUCRI02		15,00	
		3- Puntos totales obtenidos en el grupo GRUCRI03		0,00	
		4- Fecha de nacimiento del solicitante		24/11/1985 00:00:00	
78	1814.2023.00213.2023.00.1B	***2788**-RODRIGUEZ LOPEZ, MARIA JESUS	55	SI	32.500,00
		Criterios Valorados:			
		- El solicitante se instala en la modalidad de titularidad única o titularidad compartida	15		
		- La solicitante es mujer o en caso de personas jurídicas integradas en su totalidad por mujeres	10		
		- EN CASO DE INSTALACIÓN ÚNICA COMO PERSONA FÍSICA, tiene fijada su residencia en el municipio donde radique más del 50% de las unidades de trabajo agrario (UTA) de la explotación	5		
		- EN CASO DE INSTALACIÓN EN ENTIDAD ASOCIATIVA, el domicilio social y la residencia de al menos la mitad de los socios está en el municipio donde radica más del 50% de las UTAS	0		
		- La instalación se realiza en la totalidad de una explotación agraria por jubilación del anterior propietario, transmitiendo todos los elementos de la misma	0		
		- La explotación dispone de equipos que utilicen fuentes de energía renovable para su consumo en la explotación	0		
		- La explotación cuenta con equipos o maquinaria de alta eficiencia energética	0		
		- La explotación dispone de Control climático de invernaderos o instalaciones ganaderas (ventanas o pantallas automáticas, sistemas automáticos de control térmico, nebulización)	0		
		- La instalación se realiza en la totalidad de una explotación agraria previamente calificada como prioritaria a nombre de su anterior titular	0		
		- Explotación ganadera en la que se instala integrada en una ADS reconocida	0		
		- Explotación en la que se instala dedicada actualmente a la producción ecológica (al menos en un 20%)	0		
		- En caso de invernaderos, disponen de más de 3,5 metros de altura a la canal	0		
		- La explotación dispone de sistema de recogida de aguas pluviales para su empleo en la explotación o de instalación de cubiertas en embalse/s para reducción de la evaporación	0		
		- Aislamiento térmico en instalaciones ganaderas	0		
		- Dimensión equivalente de la explotación, según UTAS generadas en la explotación: $2 \leq UTAS \leq 4$	0		
		- Dimensión equivalente de la explotación, según UTAS generadas en la explotación: $4 < UTAS \leq 6$	0		
		- Diversificación de la producción. El plan empresarial incluye el cultivo o cría de dos o más especies agrícolas o ganaderas de una dimensión equivalente de al menos 0,2 UTAS cada una	0		
		- Dimensión equivalente de la explotación, según UTAS generadas en la explotación: $6 < UTAS \leq 12$	0		
		- Grado medio/superior en ciclo formativo de la familia profesional agraria	0		
		- Certificado de profesionalidad correspondiente a la Familia Profesional Agraria	0		
		- Curso de incorporación a la empresa agraria. Mínimo 120 horas	0		
		- Usuario profesional de productos fitosanitarios Nivel Cualificado	11		
		- Grado medio/superior en ciclo formativo de la familia profesional Industria Agroalimentaria	0		
		- Usuario profesional de productos fitosanitarios Nivel Básico	0		
		- Explotación con la mayor base territorial situada en municipio de montaña	15		
		- Explotación con la mayor base territorial situada en municipio poco poblado, zonas con limitaciones naturales y/o en zona Red Natura	0		
		- Al menos un 10% de la cabaña ganadera es razas autóctonas amenazadas	0		
		- La explotación ganadera en su totalidad es de raza autóctona	0		
		Criterios Secundarios:			
		1- Puntos totales obtenidos en el grupo GRUCRI01		41,00	
		2- Puntos totales obtenidos en el grupo GRUCRI02		15,00	
		3- Puntos totales obtenidos en el grupo GRUCRI03		0,00	
		4- Fecha de nacimiento del solicitante		01/11/1997 00:00:00	



Orden	Expediente	Beneficiario	Puntuación	Concedido	Importe
79	1814.2023.00129.2023.00.1T	***4736**-CANDEL MARIN, RAQUEL	55	SI	59.500,00
Criterios Valorados:					
- El solicitante se instala en la modalidad de titularidad única o titularidad compartida			15		
- La solicitante es mujer o en caso de personas jurídicas integradas en su totalidad por mujeres			10		
- EN CASO DE INSTALACIÓN ÚNICA COMO PERSONA FÍSICA, tiene fijada su residencia en el municipio donde radique más del 50% de las unidades de trabajo agrario (UTA) de la explotación			5		
- EN CASO DE INSTALACIÓN EN ENTIDAD ASOCIATIVA, el domicilio social y la residencia de al menos la mitad de los socios está en el municipio donde radica más del 50% de las UTAS			0		
- La instalación se realiza en la totalidad de una explotación agraria por jubilación del anterior propietario, transmitiendo todos los elementos de la misma			0		
- La explotación dispone de equipos que utilicen fuentes de energía renovable para su consumo en la explotación			0		
- La explotación cuenta con equipos o maquinaria de alta eficiencia energética			0		
- La explotación dispone de Control climático de invernaderos o instalaciones ganaderas (ventanas o pantallas automáticas, sistemas automáticos de control térmico, nebulización)			0		
- La instalación se realiza en la totalidad de una explotación agraria previamente calificada como prioritaria a nombre de su anterior titular			0		
- Explotación ganadera en la que se instala integrada en una ADS reconocida			0		
- Explotación en la que se instala dedicada actualmente a la producción ecológica (al menos en un 20%)			0		
- En caso de invernaderos, disponen de más de 3,5 metros de altura a la canal			0		
- La explotación dispone de sistema de recogida de aguas pluviales para su empleo en la explotación o de instalación de cubiertas en embalse/s para reducción de la evaporación			0		
- Aislamiento térmico en instalaciones ganaderas			0		
- Dimensión equivalente de la explotación, según UTAS generadas en la explotación: 2 <= UTAS <=4			0		
- Dimensión equivalente de la explotación, según UTAS generadas en la explotación: 4 < UTAS <=6			6		
- Diversificación de la producción. El plan empresarial incluye el cultivo o cría de dos o más especies agrícolas o ganaderas de una dimensión equivalente de al menos 0,2 UTAs cada una			0		
- Dimensión equivalente de la explotación, según UTAS generadas en la explotación: 6 < UTAS <= 12			0		
- Grado medio/superior en ciclo formativo de la familia profesional agraria			0		
- Certificado de profesionalidad correspondiente a la Familia Profesional Agraria			0		
- Curso de incorporación a la empresa agraria. Mínimo 120 horas			0		
- Usuario profesional de productos fitosanitarios Nivel Cualificado			11		
- Grado medio/superior en ciclo formativo de la familia profesional Industria Agroalimentaria			0		
- Usuario profesional de productos fitosanitarios Nivel Básico			0		
- Explotación con la mayor base territorial situada en municipio de montaña			0		
- Explotación con la mayor base territorial situada en municipio poco poblado, zonas con limitaciones naturales y/o en zona Red Natura			9		
- Al menos un 10% de la cabaña ganadera es razas autóctonas amenazadas			0		
- La explotación ganadera en su totalidad es de raza autóctona			0		
Criterios Secundarios:					
1- Puntos totales obtenidos en el grupo GRUCRI01				41,00	
2- Puntos totales obtenidos en el grupo GRUCRI02				9,00	
3- Puntos totales obtenidos en el grupo GRUCRI03				6,00	
4- Fecha de nacimiento del solicitante				10/09/1992	
				00:00:00	
80	1814.2023.00027.2023.00.1M	***6570**-LOPEZ NAVARRETE, RICARDO	55	SI	37.500,00
Criterios Valorados:					
- El solicitante se instala en la modalidad de titularidad única o titularidad compartida			15		
- La solicitante es mujer o en caso de personas jurídicas integradas en su totalidad por mujeres			0		
- EN CASO DE INSTALACIÓN ÚNICA COMO PERSONA FÍSICA, tiene fijada su residencia en el municipio donde radique más del 50% de las unidades de trabajo agrario (UTA) de la explotación			5		
- EN CASO DE INSTALACIÓN EN ENTIDAD ASOCIATIVA, el domicilio social y la residencia de al menos la mitad de los socios está en el municipio donde radica más del 50% de las UTAS			0		
- La instalación se realiza en la totalidad de una explotación agraria por jubilación del anterior propietario, transmitiendo todos los elementos de la misma			0		
- La explotación dispone de equipos que utilicen fuentes de energía renovable para su consumo en la explotación			0		
- La explotación cuenta con equipos o maquinaria de alta eficiencia energética			0		
- La explotación dispone de Control climático de invernaderos o instalaciones ganaderas (ventanas o pantallas automáticas, sistemas automáticos de control térmico, nebulización)			0		
- La instalación se realiza en la totalidad de una explotación agraria previamente calificada como prioritaria a nombre de su anterior titular			0		
- Explotación ganadera en la que se instala integrada en una ADS reconocida			10		
- Explotación en la que se instala dedicada actualmente a la producción ecológica (al menos en un 20%)			0		
- En caso de invernaderos, disponen de más de 3,5 metros de altura a la canal			0		
- La explotación dispone de sistema de recogida de aguas pluviales para su empleo en la explotación o de instalación de cubiertas en embalse/s para reducción de la evaporación			0		
- Aislamiento térmico en instalaciones ganaderas			0		
- Dimensión equivalente de la explotación, según UTAS generadas en la explotación: 2 <= UTAS <=4			0		
- Dimensión equivalente de la explotación, según UTAS generadas en la explotación: 4 < UTAS <=6			0		
- Diversificación de la producción. El plan empresarial incluye el cultivo o cría de dos o más especies agrícolas o ganaderas de una dimensión equivalente de al menos 0,2 UTAs cada una			0		
- Dimensión equivalente de la explotación, según UTAS generadas en la explotación: 6 < UTAS <= 12			0		
- Grado medio/superior en ciclo formativo de la familia profesional agraria			0		
- Certificado de profesionalidad correspondiente a la Familia Profesional Agraria			0		



Orden	Expediente	Beneficiario	Puntuación	Concedido	Importe
		- Curso de incorporación a la empresa agraria. Mínimo 120 horas	16		
		- Usuario profesional de productos fitosanitarios Nivel Cualificado	0		
		- Grado medio/superior en ciclo formativo de la familia profesional Industria Agroalimentaria	0		
		- Usuario profesional de productos fitosanitarios Nivel Básico	0		
		- Explotación con la mayor base territorial situada en municipio de montaña	0		
		- Explotación con la mayor base territorial situada en municipio poco poblado, zonas con limitaciones naturales y/o en zona Red Natura	9		
		- Al menos un 10% de la cabaña ganadera es razas autóctonas amenazadas	0		
		- La explotación ganadera en su totalidad es de raza autóctona	0		
		Criterios Secundarios:			
		1- Puntos totales obtenidos en el grupo GRUCRI01		36,00	
		2- Puntos totales obtenidos en el grupo GRUCRI02		19,00	
		3- Puntos totales obtenidos en el grupo GRUCRI03		0,00	
		4- Fecha de nacimiento del solicitante		28/12/1999	
				00:00:00	
81	1814.2023.00232.2023.00.1C	***4946**-NAVARRO GUARDIOLA, DIEGO ANGEL	55	SI	37.500,00
		Criterios Valorados:			
		- El solicitante se instala en la modalidad de titularidad única o titularidad compartida	15		
		- La solicitante es mujer o en caso de personas jurídicas integradas en su totalidad por mujeres	0		
		- EN CASO DE INSTALACIÓN ÚNICA COMO PERSONA FÍSICA, tiene fijada su residencia en el municipio donde radique más del 50% de las unidades de trabajo agrario (UTA) de la explotación	5		
		- EN CASO DE INSTALACIÓN EN ENTIDAD ASOCIATIVA, el domicilio social y la residencia de al menos la mitad de los socios está en el municipio donde radica más del 50% de las UTAS	0		
		- La instalación se realiza en la totalidad de una explotación agraria por jubilación del anterior propietario, transmitiendo todos los elementos de la misma	0		
		- La explotación dispone de equipos que utilicen fuentes de energía renovable para su consumo en la explotación	0		
		- La explotación cuenta con equipos o maquinaria de alta eficiencia energética	0		
		- La explotación dispone de Control climático de invernaderos o instalaciones ganaderas (ventanas o pantallas automáticas, sistemas automáticos de control térmico, nebulización)	0		
		- La instalación se realiza en la totalidad de una explotación agraria previamente calificada como prioritaria a nombre de su anterior titular	0		
		- Explotación ganadera en la que se instala integrada en una ADS reconocida	0		
		- Explotación en la que se instala dedicada actualmente a la producción ecológica (al menos en un 20%)	10		
		- En caso de invernaderos, disponen de más de 3,5 metros de altura a la canal	0		
		- La explotación dispone de sistema de recogida de aguas pluviales para su empleo en la explotación o de instalación de cubiertas en embalse/s para reducción de la evaporación	0		
		- Aislamiento térmico en instalaciones ganaderas	0		
		- Dimensión equivalente de la explotación, según UTAS generadas en la explotación: 2 <= UTAS <=4	0		
		- Dimensión equivalente de la explotación, según UTAS generadas en la explotación: 4 < UTAS <=6	0		
		- Diversificación de la producción. El plan empresarial incluye el cultivo o cría de dos o más especies agrícolas o ganaderas de una dimensión equivalente de al menos 0,2 UTAs cada una	5		
		- Dimensión equivalente de la explotación, según UTAS generadas en la explotación: 6 < UTAS <= 12	0		
		- Grado medio/superior en ciclo formativo de la familia profesional agraria	0		
		- Certificado de profesionalidad correspondiente a la Familia Profesional Agraria	0		
		- Curso de incorporación a la empresa agraria. Mínimo 120 horas	0		
		- Usuario profesional de productos fitosanitarios Nivel Cualificado	11		
		- Grado medio/superior en ciclo formativo de la familia profesional Industria Agroalimentaria	0		
		- Usuario profesional de productos fitosanitarios Nivel Básico	0		
		- Explotación con la mayor base territorial situada en municipio de montaña	0		
		- Explotación con la mayor base territorial situada en municipio poco poblado, zonas con limitaciones naturales y/o en zona Red Natura	9		
		- Al menos un 10% de la cabaña ganadera es razas autóctonas amenazadas	0		
		- La explotación ganadera en su totalidad es de raza autóctona	0		
		Criterios Secundarios:			
		1- Puntos totales obtenidos en el grupo GRUCRI01		31,00	
		2- Puntos totales obtenidos en el grupo GRUCRI02		19,00	
		3- Puntos totales obtenidos en el grupo GRUCRI03		5,00	
		4- Fecha de nacimiento del solicitante		02/10/2000	
				00:00:00	
82	1814.2023.00049.2023.00.1W	***9385**-MARIN BARAZA, MARIA JOSE	55	SI	40.000,00
		Criterios Valorados:			
		- El solicitante se instala en la modalidad de titularidad única o titularidad compartida	15		
		- La solicitante es mujer o en caso de personas jurídicas integradas en su totalidad por mujeres	10		
		- EN CASO DE INSTALACIÓN ÚNICA COMO PERSONA FÍSICA, tiene fijada su residencia en el municipio donde radique más del 50% de las unidades de trabajo agrario (UTA) de la explotación	5		
		- EN CASO DE INSTALACIÓN EN ENTIDAD ASOCIATIVA, el domicilio social y la residencia de al menos la mitad de los socios está en el municipio donde radica más del 50% de las UTAS	0		
		- La instalación se realiza en la totalidad de una explotación agraria por jubilación del anterior propietario, transmitiendo todos los elementos de la misma	0		
		- La explotación dispone de equipos que utilicen fuentes de energía renovable para su consumo en la explotación	0		
		- La explotación cuenta con equipos o maquinaria de alta eficiencia energética	0		
		- La explotación dispone de Control climático de invernaderos o instalaciones ganaderas (ventanas o pantallas automáticas, sistemas automáticos de control térmico, nebulización)	0		



Orden	Expediente	Beneficiario	Puntuación	Concedido	Importe
		- La instalación se realiza en la totalidad de una explotación agraria previamente calificada como prioritaria a nombre de su anterior titular	0		
		- Explotación ganadera en la que se instala integrada en una ADS reconocida	0		
		- Explotación en la que se instala dedicada actualmente a la producción ecológica (al menos en un 20%)	10		
		- En caso de invernaderos, disponen de más de 3,5 metros de altura a la canal	0		
		- La explotación dispone de sistema de recogida de aguas pluviales para su empleo en la explotación o de instalación de cubiertas en embalse/s para reducción de la evaporación	0		
		- Aislamiento térmico en instalaciones ganaderas	0		
		- Dimensión equivalente de la explotación, según UTAS generadas en la explotación: 2 <= UTAS <=4	0		
		- Dimensión equivalente de la explotación, según UTAS generadas en la explotación: 4 < UTAS <=6	0		
		- Diversificación de la producción. El plan empresarial incluye el cultivo o cría de dos o más especies agrícolas o ganaderas de una dimensión equivalente de al menos 0,2 UTAS cada una	0		
		- Dimensión equivalente de la explotación, según UTAS generadas en la explotación: 6 < UTAS <= 12	0		
		- Grado medio/superior en ciclo formativo de la familia profesional agraria	0		
		- Certificado de profesionalidad correspondiente a la Familia Profesional Agraria	0		
		- Curso de incorporación a la empresa agraria. Mínimo 120 horas	0		
		- Usuario profesional de productos fitosanitarios Nivel Cualificado	0		
		- Grado medio/superior en ciclo formativo de la familia profesional Industria Agroalimentaria	0		
		- Usuario profesional de productos fitosanitarios Nivel Básico	0		
		- Explotación con la mayor base territorial situada en municipio de montaña	15		
		- Explotación con la mayor base territorial situada en municipio poco poblado, zonas con limitaciones naturales y/o en zona Red Natura	9		
		- Al menos un 10% de la cabaña ganadera es razas autóctonas amenazadas	0		
		- La explotación ganadera en su totalidad es de raza autóctona	0		
		Criterios Secundarios:			
		1- Puntos totales obtenidos en el grupo GRUCRI01		30,00	
		2- Puntos totales obtenidos en el grupo GRUCRI02		34,00	
		3- Puntos totales obtenidos en el grupo GRUCRI03		0,00	
		4- Fecha de nacimiento del solicitante		09/05/1990 00:00:00	
83	1814.2023.00099.2023.00.14	***3482**-GALLARDO MARIN, JOSE ALBERTO	55	SI	64.500,00
		Criterios Valorados:			
		- El solicitante se instala en la modalidad de titularidad única o titularidad compartida	15		
		- La solicitante es mujer o en caso de personas jurídicas integradas en su totalidad por mujeres	0		
		- EN CASO DE INSTALACIÓN ÚNICA COMO PERSONA FÍSICA, tiene fijada su residencia en el municipio donde radique más del 50% de las unidades de trabajo agrario (UTA) de la explotación	0		
		- EN CASO DE INSTALACIÓN EN ENTIDAD ASOCIATIVA, el domicilio social y la residencia de al menos la mitad de los socios está en el municipio donde radica más del 50% de las UTAS	0		
		- La instalación se realiza en la totalidad de una explotación agraria por jubilación del anterior propietario, transmitiendo todos los elementos de la misma	0		
		- La explotación dispone de equipos que utilicen fuentes de energía renovable para su consumo en la explotación	0		
		- La explotación cuenta con equipos o maquinaria de alta eficiencia energética	0		
		- La explotación dispone de Control climático de invernaderos o instalaciones ganaderas (ventanas o pantallas automáticas, sistemas automáticos de control térmico, nebulización)	0		
		- La instalación se realiza en la totalidad de una explotación agraria previamente calificada como prioritaria a nombre de su anterior titular	0		
		- Explotación ganadera en la que se instala integrada en una ADS reconocida	0		
		- Explotación en la que se instala dedicada actualmente a la producción ecológica (al menos en un 20%)	10		
		- En caso de invernaderos, disponen de más de 3,5 metros de altura a la canal	0		
		- La explotación dispone de sistema de recogida de aguas pluviales para su empleo en la explotación o de instalación de cubiertas en embalse/s para reducción de la evaporación	0		
		- Aislamiento térmico en instalaciones ganaderas	0		
		- Dimensión equivalente de la explotación, según UTAS generadas en la explotación: 2 <= UTAS <=4	0		
		- Dimensión equivalente de la explotación, según UTAS generadas en la explotación: 4 < UTAS <=6	6		
		- Diversificación de la producción. El plan empresarial incluye el cultivo o cría de dos o más especies agrícolas o ganaderas de una dimensión equivalente de al menos 0,2 UTAS cada una	5		
		- Dimensión equivalente de la explotación, según UTAS generadas en la explotación: 6 < UTAS <= 12	0		
		- Grado medio/superior en ciclo formativo de la familia profesional agraria	0		
		- Certificado de profesionalidad correspondiente a la Familia Profesional Agraria	0		
		- Curso de incorporación a la empresa agraria. Mínimo 120 horas	0		
		- Usuario profesional de productos fitosanitarios Nivel Cualificado	11		
		- Grado medio/superior en ciclo formativo de la familia profesional Industria Agroalimentaria	0		
		- Usuario profesional de productos fitosanitarios Nivel Básico	0		
		- Explotación con la mayor base territorial situada en municipio de montaña	0		
		- Explotación con la mayor base territorial situada en municipio poco poblado, zonas con limitaciones naturales y/o en zona Red Natura	9		
		- Al menos un 10% de la cabaña ganadera es razas autóctonas amenazadas	0		
		- La explotación ganadera en su totalidad es de raza autóctona	0		
		Criterios Secundarios:			
		1- Puntos totales obtenidos en el grupo GRUCRI01		26,00	
		2- Puntos totales obtenidos en el grupo GRUCRI02		19,00	
		3- Puntos totales obtenidos en el grupo GRUCRI03		11,00	
		4- Fecha de nacimiento del solicitante		06/01/2005 00:00:00	



Orden	Expediente	Beneficiario	Puntuación	Concedido	Importe
84	1814.2023.00066.2023.00.1R	***3877**-SOLER SEGURA, SERGIO	54	SI	37.500,00
Criterios Valorados:					
- El solicitante se instala en la modalidad de titularidad única o titularidad compartida			15		
- La solicitante es mujer o en caso de personas jurídicas integradas en su totalidad por mujeres			0		
- EN CASO DE INSTALACIÓN ÚNICA COMO PERSONA FÍSICA, tiene fijada su residencia en el municipio donde radique más del 50% de las unidades de trabajo agrario (UTA) de la explotación			5		
- EN CASO DE INSTALACIÓN EN ENTIDAD ASOCIATIVA, el domicilio social y la residencia de al menos la mitad de los socios está en el municipio donde radica más del 50% de las UTAS			0		
- La instalación se realiza en la totalidad de una explotación agraria por jubilación del anterior propietario, transmitiendo todos los elementos de la misma			0		
- La explotación dispone de equipos que utilicen fuentes de energía renovable para su consumo en la explotación			0		
- La explotación cuenta con equipos o maquinaria de alta eficiencia energética			0		
- La explotación dispone de Control climático de invernaderos o instalaciones ganaderas (ventanas o pantallas automáticas, sistemas automáticos de control térmico, nebulización)			0		
- La instalación se realiza en la totalidad de una explotación agraria previamente calificada como prioritaria a nombre de su anterior titular			0		
- Explotación ganadera en la que se instala integrada en una ADS reconocida			0		
- Explotación en la que se instala dedicada actualmente a la producción ecológica (al menos en un 20%)			0		
- En caso de invernaderos, disponen de más de 3,5 metros de altura a la canal			0		
- La explotación dispone de sistema de recogida de aguas pluviales para su empleo en la explotación o de instalación de cubiertas en embalse/s para reducción de la evaporación			0		
- Aislamiento térmico en instalaciones ganaderas			0		
- Dimensión equivalente de la explotación, según UTAS generadas en la explotación: 2 <= UTAS <=4			0		
- Dimensión equivalente de la explotación, según UTAS generadas en la explotación: 4 < UTAS <=6			0		
- Diversificación de la producción. El plan empresarial incluye el cultivo o cría de dos o más especies agrícolas o ganaderas de una dimensión equivalente de al menos 0,2 UTAs cada una			5		
- Dimensión equivalente de la explotación, según UTAS generadas en la explotación: 6 < UTAS <= 12			0		
- Grado medio/superior en ciclo formativo de la familia profesional agraria			0		
- Certificado de profesionalidad correspondiente a la Familia Profesional Agraria			0		
- Curso de incorporación a la empresa agraria. Mínimo 120 horas			16		
- Usuario profesional de productos fitosanitarios Nivel Cualificado			11		
- Grado medio/superior en ciclo formativo de la familia profesional Industria Agroalimentaria			0		
- Usuario profesional de productos fitosanitarios Nivel Básico			0		
- Explotación con la mayor base territorial situada en municipio de montaña			0		
- Explotación con la mayor base territorial situada en municipio poco poblado, zonas con limitaciones naturales y/o en zona Red Natura			9		
- Al menos un 10% de la cabaña ganadera es razas autóctonas amenazadas			0		
- La explotación ganadera en su totalidad es de raza autóctona			0		
Criterios Secundarios:					
1- Puntos totales obtenidos en el grupo GRUCRI01				47,00	
2- Puntos totales obtenidos en el grupo GRUCRI02				9,00	
3- Puntos totales obtenidos en el grupo GRUCRI03				5,00	
4- Fecha de nacimiento del solicitante				08/10/1999	
				00:00:00	
85	1814.2023.00102.2023.00.16	***2366**-PARRAGA CAMPOS, MARIA JOSE	54	SI	40.000,00
Criterios Valorados:					
- El solicitante se instala en la modalidad de titularidad única o titularidad compartida			15		
- La solicitante es mujer o en caso de personas jurídicas integradas en su totalidad por mujeres			10		
- EN CASO DE INSTALACIÓN ÚNICA COMO PERSONA FÍSICA, tiene fijada su residencia en el municipio donde radique más del 50% de las unidades de trabajo agrario (UTA) de la explotación			5		
- EN CASO DE INSTALACIÓN EN ENTIDAD ASOCIATIVA, el domicilio social y la residencia de al menos la mitad de los socios está en el municipio donde radica más del 50% de las UTAS			0		
- La instalación se realiza en la totalidad de una explotación agraria por jubilación del anterior propietario, transmitiendo todos los elementos de la misma			0		
- La explotación dispone de equipos que utilicen fuentes de energía renovable para su consumo en la explotación			0		
- La explotación cuenta con equipos o maquinaria de alta eficiencia energética			0		
- La explotación dispone de Control climático de invernaderos o instalaciones ganaderas (ventanas o pantallas automáticas, sistemas automáticos de control térmico, nebulización)			0		
- La instalación se realiza en la totalidad de una explotación agraria previamente calificada como prioritaria a nombre de su anterior titular			0		
- Explotación ganadera en la que se instala integrada en una ADS reconocida			0		
- Explotación en la que se instala dedicada actualmente a la producción ecológica (al menos en un 20%)			0		
- En caso de invernaderos, disponen de más de 3,5 metros de altura a la canal			0		
- La explotación dispone de sistema de recogida de aguas pluviales para su empleo en la explotación o de instalación de cubiertas en embalse/s para reducción de la evaporación			0		
- Aislamiento térmico en instalaciones ganaderas			0		
- Dimensión equivalente de la explotación, según UTAS generadas en la explotación: 2 <= UTAS <=4			0		
- Dimensión equivalente de la explotación, según UTAS generadas en la explotación: 4 < UTAS <=6			0		
- Diversificación de la producción. El plan empresarial incluye el cultivo o cría de dos o más especies agrícolas o ganaderas de una dimensión equivalente de al menos 0,2 UTAs cada una			5		
- Dimensión equivalente de la explotación, según UTAS generadas en la explotación: 6 < UTAS <= 12			0		
- Grado medio/superior en ciclo formativo de la familia profesional agraria			0		
- Certificado de profesionalidad correspondiente a la Familia Profesional Agraria			0		



Orden	Expediente	Beneficiario	Puntuación	Concedido	Importe
		- Curso de incorporación a la empresa agraria. Mínimo 120 horas	16		
		- Usuario profesional de productos fitosanitarios Nivel Cualificado	0		
		- Grado medio/superior en ciclo formativo de la familia profesional Industria Agroalimentaria	0		
		- Usuario profesional de productos fitosanitarios Nivel Básico	0		
		- Explotación con la mayor base territorial situada en municipio de montaña	0		
		- Explotación con la mayor base territorial situada en municipio poco poblado, zonas con limitaciones naturales y/o en zona Red Natura	9		
		- Al menos un 10% de la cabaña ganadera es razas autóctonas amenazadas	0		
		- La explotación ganadera en su totalidad es de raza autóctona	0		
		Criterios Secundarios:			
		1- Puntos totales obtenidos en el grupo GRUCRI01		46,00	
		2- Puntos totales obtenidos en el grupo GRUCRI02		9,00	
		3- Puntos totales obtenidos en el grupo GRUCRI03		5,00	
		4- Fecha de nacimiento del solicitante		22/03/1988	
				00:00:00	
86	1814.2023.00177.2023.00.1W	***4786**-SÁNCHEZ MARTÍNEZ, GINÉS	54	SI	40.000,00
		Criterios Valorados:			
		- El solicitante se instala en la modalidad de titularidad única o titularidad compartida	15		
		- La solicitante es mujer o en caso de personas jurídicas integradas en su totalidad por mujeres	0		
		- EN CASO DE INSTALACIÓN ÚNICA COMO PERSONA FÍSICA, tiene fijada su residencia en el municipio donde radique más del 50% de las unidades de trabajo agrario (UTA) de la explotación	0		
		- EN CASO DE INSTALACIÓN EN ENTIDAD ASOCIATIVA, el domicilio social y la residencia de al menos la mitad de los socios está en el municipio donde radica más del 50% de las UTAS	0		
		- La instalación se realiza en la totalidad de una explotación agraria por jubilación del anterior propietario, transmitiendo todos los elementos de la misma	0		
		- La explotación dispone de equipos que utilicen fuentes de energía renovable para su consumo en la explotación	0		
		- La explotación cuenta con equipos o maquinaria de alta eficiencia energética	0		
		- La explotación dispone de Control climático de invernaderos o instalaciones ganaderas (ventanas o pantallas automáticas, sistemas automáticos de control térmico, nebulización)	0		
		- La instalación se realiza en la totalidad de una explotación agraria previamente calificada como prioritaria a nombre de su anterior titular	0		
		- Explotación ganadera en la que se instala integrada en una ADS reconocida	0		
		- Explotación en la que se instala dedicada actualmente a la producción ecológica (al menos en un 20%)	0		
		- En caso de invernaderos, disponen de más de 3,5 metros de altura a la canal	0		
		- La explotación dispone de sistema de recogida de aguas pluviales para su empleo en la explotación o de instalación de cubiertas en embalse/s para reducción de la evaporación	0		
		- Aislamiento térmico en instalaciones ganaderas	0		
		- Dimensión equivalente de la explotación, según UTAS generadas en la explotación: 2 <= UTAS <=4	0		
		- Dimensión equivalente de la explotación, según UTAS generadas en la explotación: 4 < UTAS <=6	0		
		- Diversificación de la producción. El plan empresarial incluye el cultivo o cría de dos o más especies agrícolas o ganaderas de una dimensión equivalente de al menos 0,2 UTAs cada una	5		
		- Dimensión equivalente de la explotación, según UTAS generadas en la explotación: 6 < UTAS <= 12	0		
		- Grado medio/superior en ciclo formativo de la familia profesional agraria	0		
		- Certificado de profesionalidad correspondiente a la Familia Profesional Agraria	0		
		- Curso de incorporación a la empresa agraria. Mínimo 120 horas	16		
		- Usuario profesional de productos fitosanitarios Nivel Cualificado	11		
		- Grado medio/superior en ciclo formativo de la familia profesional Industria Agroalimentaria	0		
		- Usuario profesional de productos fitosanitarios Nivel Básico	0		
		- Explotación con la mayor base territorial situada en municipio de montaña	0		
		- Explotación con la mayor base territorial situada en municipio poco poblado, zonas con limitaciones naturales y/o en zona Red Natura	9		
		- Al menos un 10% de la cabaña ganadera es razas autóctonas amenazadas	0		
		- La explotación ganadera en su totalidad es de raza autóctona	0		
		Criterios Secundarios:			
		1- Puntos totales obtenidos en el grupo GRUCRI01		42,00	
		2- Puntos totales obtenidos en el grupo GRUCRI02		9,00	
		3- Puntos totales obtenidos en el grupo GRUCRI03		5,00	
		4- Fecha de nacimiento del solicitante		03/08/1989	
				00:00:00	
87	1814.2023.00187.2023.00.1Y	***2419**-LOPEZ MARTINEZ, MARIA CARMEN	54	SI	40.000,00
		Criterios Valorados:			
		- El solicitante se instala en la modalidad de titularidad única o titularidad compartida	15		
		- La solicitante es mujer o en caso de personas jurídicas integradas en su totalidad por mujeres	10		
		- EN CASO DE INSTALACIÓN ÚNICA COMO PERSONA FÍSICA, tiene fijada su residencia en el municipio donde radique más del 50% de las unidades de trabajo agrario (UTA) de la explotación	5		
		- EN CASO DE INSTALACIÓN EN ENTIDAD ASOCIATIVA, el domicilio social y la residencia de al menos la mitad de los socios está en el municipio donde radica más del 50% de las UTAS	0		
		- La instalación se realiza en la totalidad de una explotación agraria por jubilación del anterior propietario, transmitiendo todos los elementos de la misma	0		
		- La explotación dispone de equipos que utilicen fuentes de energía renovable para su consumo en la explotación	0		
		- La explotación cuenta con equipos o maquinaria de alta eficiencia energética	0		
		- La explotación dispone de Control climático de invernaderos o instalaciones ganaderas (ventanas o pantallas automáticas, sistemas automáticos de control térmico, nebulización)	0		



Orden	Expediente	Beneficiario	Puntuación	Concedido	Importe
		- La instalación se realiza en la totalidad de una explotación agraria previamente calificada como prioritaria a nombre de su anterior titular	0		
		- Explotación ganadera en la que se instala integrada en una ADS reconocida	0		
		- Explotación en la que se instala dedicada actualmente a la producción ecológica (al menos en un 20%)	0		
		- En caso de invernaderos, disponen de más de 3,5 metros de altura a la canal	0		
		- La explotación dispone de sistema de recogida de aguas pluviales para su empleo en la explotación o de instalación de cubiertas en embalse/s para reducción de la evaporación	0		
		- Aislamiento térmico en instalaciones ganaderas	0		
		- Dimensión equivalente de la explotación, según UTAS generadas en la explotación: $2 \leq UTAS \leq 4$	0		
		- Dimensión equivalente de la explotación, según UTAS generadas en la explotación: $4 < UTAS \leq 6$	0		
		- Diversificación de la producción. El plan empresarial incluye el cultivo o cría de dos o más especies agrícolas o ganaderas de una dimensión equivalente de al menos 0,2 UTAS cada una	5		
		- Dimensión equivalente de la explotación, según UTAS generadas en la explotación: $6 < UTAS \leq 12$	0		
		- Grado medio/superior en ciclo formativo de la familia profesional agraria	0		
		- Certificado de profesionalidad correspondiente a la Familia Profesional Agraria	0		
		- Curso de incorporación a la empresa agraria. Mínimo 120 horas	0		
		- Usuario profesional de productos fitosanitarios Nivel Cualificado	11		
		- Grado medio/superior en ciclo formativo de la familia profesional Industria Agroalimentaria	0		
		- Usuario profesional de productos fitosanitarios Nivel Básico	0		
		- Explotación con la mayor base territorial situada en municipio de montaña	0		
		- Explotación con la mayor base territorial situada en municipio poco poblado, zonas con limitaciones naturales y/o en zona Red Natura	9		
		- Al menos un 10% de la cabaña ganadera es razas autóctonas amenazadas	0		
		- La explotación ganadera en su totalidad es de raza autóctona	0		
		Criterios Secundarios:			
		1- Puntos totales obtenidos en el grupo GRUCRI01		41,00	
		2- Puntos totales obtenidos en el grupo GRUCRI02		9,00	
		3- Puntos totales obtenidos en el grupo GRUCRI03		5,00	
		4- Fecha de nacimiento del solicitante		01/01/1986 00:00:00	
88	1814.2023.00276.2023.00.1V	***3634**-LIDON CAMARA, ANTONIO JOAQUIN	54	SI	41.500,00
		Criterios Valorados:			
		- El solicitante se instala en la modalidad de titularidad única o titularidad compartida	15		
		- La solicitante es mujer o en caso de personas jurídicas integradas en su totalidad por mujeres	0		
		- EN CASO DE INSTALACIÓN ÚNICA COMO PERSONA FÍSICA, tiene fijada su residencia en el municipio donde radique más del 50% de las unidades de trabajo agrario (UTA) de la explotación	0		
		- EN CASO DE INSTALACIÓN EN ENTIDAD ASOCIATIVA, el domicilio social y la residencia de al menos la mitad de los socios está en el municipio donde radica más del 50% de las UTAS	0		
		- La instalación se realiza en la totalidad de una explotación agraria por jubilación del anterior propietario, transmitiendo todos los elementos de la misma	0		
		- La explotación dispone de equipos que utilicen fuentes de energía renovable para su consumo en la explotación	0		
		- La explotación cuenta con equipos o maquinaria de alta eficiencia energética	0		
		- La explotación dispone de Control climático de invernaderos o instalaciones ganaderas (ventanas o pantallas automáticas, sistemas automáticos de control térmico, nebulización)	0		
		- La instalación se realiza en la totalidad de una explotación agraria previamente calificada como prioritaria a nombre de su anterior titular	0		
		- Explotación ganadera en la que se instala integrada en una ADS reconocida	0		
		- Explotación en la que se instala dedicada actualmente a la producción ecológica (al menos en un 20%)	0		
		- En caso de invernaderos, disponen de más de 3,5 metros de altura a la canal	0		
		- La explotación dispone de sistema de recogida de aguas pluviales para su empleo en la explotación o de instalación de cubiertas en embalse/s para reducción de la evaporación	0		
		- Aislamiento térmico en instalaciones ganaderas	0		
		- Dimensión equivalente de la explotación, según UTAS generadas en la explotación: $2 \leq UTAS \leq 4$	8		
		- Dimensión equivalente de la explotación, según UTAS generadas en la explotación: $4 < UTAS \leq 6$	0		
		- Diversificación de la producción. El plan empresarial incluye el cultivo o cría de dos o más especies agrícolas o ganaderas de una dimensión equivalente de al menos 0,2 UTAS cada una	0		
		- Dimensión equivalente de la explotación, según UTAS generadas en la explotación: $6 < UTAS \leq 12$	0		
		- Grado medio/superior en ciclo formativo de la familia profesional agraria	22		
		- Certificado de profesionalidad correspondiente a la Familia Profesional Agraria	0		
		- Curso de incorporación a la empresa agraria. Mínimo 120 horas	0		
		- Usuario profesional de productos fitosanitarios Nivel Cualificado	0		
		- Grado medio/superior en ciclo formativo de la familia profesional Industria Agroalimentaria	0		
		- Usuario profesional de productos fitosanitarios Nivel Básico	0		
		- Explotación con la mayor base territorial situada en municipio de montaña	0		
		- Explotación con la mayor base territorial situada en municipio poco poblado, zonas con limitaciones naturales y/o en zona Red Natura	9		
		- Al menos un 10% de la cabaña ganadera es razas autóctonas amenazadas	0		
		- La explotación ganadera en su totalidad es de raza autóctona	0		
		Criterios Secundarios:			
		1- Puntos totales obtenidos en el grupo GRUCRI01		37,00	
		2- Puntos totales obtenidos en el grupo GRUCRI02		9,00	
		3- Puntos totales obtenidos en el grupo GRUCRI03		8,00	
		4- Fecha de nacimiento del solicitante		10/01/2001 00:00:00	



Orden	Expediente	Beneficiario	Puntuación	Concedido	Importe
89	1814.2023.00025.2023.00.1H	***9063**-URREA ROS, MARIA	53	SI	64.500,00
Criterios Valorados:					
- El solicitante se instala en la modalidad de titularidad única o titularidad compartida			15		
- La solicitante es mujer o en caso de personas jurídicas integradas en su totalidad por mujeres			10		
- EN CASO DE INSTALACIÓN ÚNICA COMO PERSONA FÍSICA, tiene fijada su residencia en el municipio donde radique más del 50% de las unidades de trabajo agrario (UTA) de la explotación			5		
- EN CASO DE INSTALACIÓN EN ENTIDAD ASOCIATIVA, el domicilio social y la residencia de al menos la mitad de los socios está en el municipio donde radica más del 50% de las UTAS			0		
- La instalación se realiza en la totalidad de una explotación agraria por jubilación del anterior propietario, transmitiendo todos los elementos de la misma			0		
- La explotación dispone de equipos que utilicen fuentes de energía renovable para su consumo en la explotación			0		
- La explotación cuenta con equipos o maquinaria de alta eficiencia energética			0		
- La explotación dispone de Control climático de invernaderos o instalaciones ganaderas (ventanas o pantallas automáticas, sistemas automáticos de control térmico, nebulización)			0		
- La instalación se realiza en la totalidad de una explotación agraria previamente calificada como prioritaria a nombre de su anterior titular			0		
- Explotación ganadera en la que se instala integrada en una ADS reconocida			0		
- Explotación en la que se instala dedicada actualmente a la producción ecológica (al menos en un 20%)			0		
- En caso de invernaderos, disponen de más de 3,5 metros de altura a la canal			0		
- La explotación dispone de sistema de recogida de aguas pluviales para su empleo en la explotación o de instalación de cubiertas en embalse/s para reducción de la evaporación			0		
- Aislamiento térmico en instalaciones ganaderas			0		
- Dimensión equivalente de la explotación, según UTAS generadas en la explotación: 2 <= UTAS <=4			0		
- Dimensión equivalente de la explotación, según UTAS generadas en la explotación: 4 < UTAS <=6			0		
- Diversificación de la producción. El plan empresarial incluye el cultivo o cría de dos o más especies agrícolas o ganaderas de una dimensión equivalente de al menos 0,2 UTAs cada una			0		
- Dimensión equivalente de la explotación, según UTAS generadas en la explotación: 6 < UTAS <= 12			4		
- Grado medio/superior en ciclo formativo de la familia profesional agraria			0		
- Certificado de profesionalidad correspondiente a la Familia Profesional Agraria			0		
- Curso de incorporación a la empresa agraria. Mínimo 120 horas			0		
- Usuario profesional de productos fitosanitarios Nivel Cualificado			11		
- Grado medio/superior en ciclo formativo de la familia profesional Industria Agroalimentaria			0		
- Usuario profesional de productos fitosanitarios Nivel Básico			0		
- Explotación con la mayor base territorial situada en municipio de montaña			0		
- Explotación con la mayor base territorial situada en municipio poco poblado, zonas con limitaciones naturales y/o en zona Red Natura			9		
- Al menos un 10% de la cabaña ganadera es razas autóctonas amenazadas			0		
- La explotación ganadera en su totalidad es de raza autóctona			0		
Criterios Secundarios:					
1- Puntos totales obtenidos en el grupo GRUCRI01				41,00	
2- Puntos totales obtenidos en el grupo GRUCRI02				9,00	
3- Puntos totales obtenidos en el grupo GRUCRI03				4,00	
4- Fecha de nacimiento del solicitante				15/05/1986	
				00:00:00	
90	1814.2023.00218.2023.00.1Q	***2407**-CASTAÑO MORALES, NURIA	53	SI	40.000,00
Criterios Valorados:					
- El solicitante se instala en la modalidad de titularidad única o titularidad compartida			15		
- La solicitante es mujer o en caso de personas jurídicas integradas en su totalidad por mujeres			10		
- EN CASO DE INSTALACIÓN ÚNICA COMO PERSONA FÍSICA, tiene fijada su residencia en el municipio donde radique más del 50% de las unidades de trabajo agrario (UTA) de la explotación			5		
- EN CASO DE INSTALACIÓN EN ENTIDAD ASOCIATIVA, el domicilio social y la residencia de al menos la mitad de los socios está en el municipio donde radica más del 50% de las UTAS			0		
- La instalación se realiza en la totalidad de una explotación agraria por jubilación del anterior propietario, transmitiendo todos los elementos de la misma			0		
- La explotación dispone de equipos que utilicen fuentes de energía renovable para su consumo en la explotación			0		
- La explotación cuenta con equipos o maquinaria de alta eficiencia energética			0		
- La explotación dispone de Control climático de invernaderos o instalaciones ganaderas (ventanas o pantallas automáticas, sistemas automáticos de control térmico, nebulización)			0		
- La instalación se realiza en la totalidad de una explotación agraria previamente calificada como prioritaria a nombre de su anterior titular			0		
- Explotación ganadera en la que se instala integrada en una ADS reconocida			0		
- Explotación en la que se instala dedicada actualmente a la producción ecológica (al menos en un 20%)			0		
- En caso de invernaderos, disponen de más de 3,5 metros de altura a la canal			0		
- La explotación dispone de sistema de recogida de aguas pluviales para su empleo en la explotación o de instalación de cubiertas en embalse/s para reducción de la evaporación			8		
- Aislamiento térmico en instalaciones ganaderas			0		
- Dimensión equivalente de la explotación, según UTAS generadas en la explotación: 2 <= UTAS <=4			0		
- Dimensión equivalente de la explotación, según UTAS generadas en la explotación: 4 < UTAS <=6			0		
- Diversificación de la producción. El plan empresarial incluye el cultivo o cría de dos o más especies agrícolas o ganaderas de una dimensión equivalente de al menos 0,2 UTAs cada una			0		
- Dimensión equivalente de la explotación, según UTAS generadas en la explotación: 6 < UTAS <= 12			0		
- Grado medio/superior en ciclo formativo de la familia profesional agraria			0		
- Certificado de profesionalidad correspondiente a la Familia Profesional Agraria			0		



Orden	Expediente	Beneficiario	Puntuación	Concedido	Importe
		- Curso de incorporación a la empresa agraria. Mínimo 120 horas	0		
		- Usuario profesional de productos fitosanitarios Nivel Cualificado	0		
		- Grado medio/superior en ciclo formativo de la familia profesional Industria Agroalimentaria	0		
		- Usuario profesional de productos fitosanitarios Nivel Básico	6		
		- Explotación con la mayor base territorial situada en municipio de montaña	0		
		- Explotación con la mayor base territorial situada en municipio poco poblado, zonas con limitaciones naturales y/o en zona Red Natura	9		
		- Al menos un 10% de la cabaña ganadera es razas autóctonas amenazadas	0		
		- La explotación ganadera en su totalidad es de raza autóctona	0		
		Criterios Secundarios:			
		1- Puntos totales obtenidos en el grupo GRUCRI01		36,00	
		2- Puntos totales obtenidos en el grupo GRUCRI02		17,00	
		3- Puntos totales obtenidos en el grupo GRUCRI03		0,00	
		4- Fecha de nacimiento del solicitante		04/07/1989 00:00:00	
91	1814.2023.00052.2023.00.1E	***3089**-RUFINO CAYCHOCA, ALVARO KELVIN	53	SI	51.000,00
		Criterios Valorados:			
		- El solicitante se instala en la modalidad de titularidad única o titularidad compartida	15		
		- La solicitante es mujer o en caso de personas jurídicas integradas en su totalidad por mujeres	0		
		- EN CASO DE INSTALACIÓN ÚNICA COMO PERSONA FÍSICA, tiene fijada su residencia en el municipio donde radique más del 50% de las unidades de trabajo agrario (UTA) de la explotación	5		
		- EN CASO DE INSTALACIÓN EN ENTIDAD ASOCIATIVA, el domicilio social y la residencia de al menos la mitad de los socios está en el municipio donde radica más del 50% de las UTAS	0		
		- La instalación se realiza en la totalidad de una explotación agraria por jubilación del anterior propietario, transmitiendo todos los elementos de la misma	0		
		- La explotación dispone de equipos que utilicen fuentes de energía renovable para su consumo en la explotación	0		
		- La explotación cuenta con equipos o maquinaria de alta eficiencia energética	0		
		- La explotación dispone de Control climático de invernaderos o instalaciones ganaderas (ventanas o pantallas automáticas, sistemas automáticos de control térmico, nebulización)	0		
		- La instalación se realiza en la totalidad de una explotación agraria previamente calificada como prioritaria a nombre de su anterior titular	0		
		- Explotación ganadera en la que se instala integrada en una ADS reconocida	10		
		- Explotación en la que se instala dedicada actualmente a la producción ecológica (al menos en un 20%)	0		
		- En caso de invernaderos, disponen de más de 3,5 metros de altura a la canal	0		
		- La explotación dispone de sistema de recogida de aguas pluviales para su empleo en la explotación o de instalación de cubiertas en embalse/s para reducción de la evaporación	0		
		- Aislamiento térmico en instalaciones ganaderas	0		
		- Dimensión equivalente de la explotación, según UTAS generadas en la explotación: 2 <= UTAS <=4	8		
		- Dimensión equivalente de la explotación, según UTAS generadas en la explotación: 4 < UTAS <=6	0		
		- Diversificación de la producción. El plan empresarial incluye el cultivo o cría de dos o más especies agrícolas o ganaderas de una dimensión equivalente de al menos 0,2 UTAs cada una	0		
		- Dimensión equivalente de la explotación, según UTAS generadas en la explotación: 6 < UTAS <= 12	0		
		- Grado medio/superior en ciclo formativo de la familia profesional agraria	0		
		- Certificado de profesionalidad correspondiente a la Familia Profesional Agraria	0		
		- Curso de incorporación a la empresa agraria. Mínimo 120 horas	0		
		- Usuario profesional de productos fitosanitarios Nivel Cualificado	0		
		- Grado medio/superior en ciclo formativo de la familia profesional Industria Agroalimentaria	0		
		- Usuario profesional de productos fitosanitarios Nivel Básico	6		
		- Explotación con la mayor base territorial situada en municipio de montaña	0		
		- Explotación con la mayor base territorial situada en municipio poco poblado, zonas con limitaciones naturales y/o en zona Red Natura	9		
		- Al menos un 10% de la cabaña ganadera es razas autóctonas amenazadas	0		
		- La explotación ganadera en su totalidad es de raza autóctona	0		
		Criterios Secundarios:			
		1- Puntos totales obtenidos en el grupo GRUCRI01		26,00	
		2- Puntos totales obtenidos en el grupo GRUCRI02		19,00	
		3- Puntos totales obtenidos en el grupo GRUCRI03		8,00	
		4- Fecha de nacimiento del solicitante		30/04/2005 00:00:00	
92	1814.2023.00189.2023.00.13	***5608**-GARCIA SANCHEZ, MARIA	53	SI	62.000,00
		Criterios Valorados:			
		- El solicitante se instala en la modalidad de titularidad única o titularidad compartida	15		
		- La solicitante es mujer o en caso de personas jurídicas integradas en su totalidad por mujeres	10		
		- EN CASO DE INSTALACIÓN ÚNICA COMO PERSONA FÍSICA, tiene fijada su residencia en el municipio donde radique más del 50% de las unidades de trabajo agrario (UTA) de la explotación	0		
		- EN CASO DE INSTALACIÓN EN ENTIDAD ASOCIATIVA, el domicilio social y la residencia de al menos la mitad de los socios está en el municipio donde radica más del 50% de las UTAS	0		
		- La instalación se realiza en la totalidad de una explotación agraria por jubilación del anterior propietario, transmitiendo todos los elementos de la misma	0		
		- La explotación dispone de equipos que utilicen fuentes de energía renovable para su consumo en la explotación	0		
		- La explotación cuenta con equipos o maquinaria de alta eficiencia energética	0		
		- La explotación dispone de Control climático de invernaderos o instalaciones ganaderas (ventanas o pantallas automáticas, sistemas automáticos de control térmico, nebulización)	0		



Orden	Expediente	Beneficiario	Puntuación	Concedido	Importe
		- La instalación se realiza en la totalidad de una explotación agraria previamente calificada como prioritaria a nombre de su anterior titular	0		
		- Explotación ganadera en la que se instala integrada en una ADS reconocida	0		
		- Explotación en la que se instala dedicada actualmente a la producción ecológica (al menos en un 20%)	10		
		- En caso de invernaderos, disponen de más de 3,5 metros de altura a la canal	0		
		- La explotación dispone de sistema de recogida de aguas pluviales para su empleo en la explotación o de instalación de cubiertas en embalse/s para reducción de la evaporación	8		
		- Aislamiento térmico en instalaciones ganaderas	0		
		- Dimensión equivalente de la explotación, según UTAS generadas en la explotación: $2 \leq UTAS \leq 4$	0		
		- Dimensión equivalente de la explotación, según UTAS generadas en la explotación: $4 < UTAS \leq 6$	6		
		- Diversificación de la producción. El plan empresarial incluye el cultivo o cría de dos o más especies agrícolas o ganaderas de una dimensión equivalente de al menos 0,2 UTAS cada una	5		
		- Dimensión equivalente de la explotación, según UTAS generadas en la explotación: $6 < UTAS \leq 12$	0		
		- Grado medio/superior en ciclo formativo de la familia profesional agraria	0		
		- Certificado de profesionalidad correspondiente a la Familia Profesional Agraria	0		
		- Curso de incorporación a la empresa agraria. Mínimo 120 horas	0		
		- Usuario profesional de productos fitosanitarios Nivel Cualificado	0		
		- Grado medio/superior en ciclo formativo de la familia profesional Industria Agroalimentaria	0		
		- Usuario profesional de productos fitosanitarios Nivel Básico	0		
		- Explotación con la mayor base territorial situada en municipio de montaña	0		
		- Explotación con la mayor base territorial situada en municipio poco poblado, zonas con limitaciones naturales y/o en zona Red Natura	0		
		- Al menos un 10% de la cabaña ganadera es razas autóctonas amenazadas	0		
		- La explotación ganadera en su totalidad es de raza autóctona	0		
		Criterios Secundarios:			
		1- Puntos totales obtenidos en el grupo GRUCRI01		25,00	
		2- Puntos totales obtenidos en el grupo GRUCRI02		18,00	
		3- Puntos totales obtenidos en el grupo GRUCRI03		11,00	
		4- Fecha de nacimiento del solicitante		09/12/1995 00:00:00	
93	1814.2023.00138.2023.00.1S	***9766**-RODRÍGUEZ OLIVER, ANTONIO DAVID	53	SI	57.000,00
		Criterios Valorados:			
		- El solicitante se instala en la modalidad de titularidad única o titularidad compartida	15		
		- La solicitante es mujer o en caso de personas jurídicas integradas en su totalidad por mujeres	0		
		- EN CASO DE INSTALACIÓN ÚNICA COMO PERSONA FÍSICA, tiene fijada su residencia en el municipio donde radique más del 50% de las unidades de trabajo agrario (UTA) de la explotación	0		
		- EN CASO DE INSTALACIÓN EN ENTIDAD ASOCIATIVA, el domicilio social y la residencia de al menos la mitad de los socios está en el municipio donde radica más del 50% de las UTAS	0		
		- La instalación se realiza en la totalidad de una explotación agraria por jubilación del anterior propietario, transmitiendo todos los elementos de la misma	0		
		- La explotación dispone de equipos que utilicen fuentes de energía renovable para su consumo en la explotación	0		
		- La explotación cuenta con equipos o maquinaria de alta eficiencia energética	0		
		- La explotación dispone de Control climático de invernaderos o instalaciones ganaderas (ventanas o pantallas automáticas, sistemas automáticos de control térmico, nebulización)	0		
		- La instalación se realiza en la totalidad de una explotación agraria previamente calificada como prioritaria a nombre de su anterior titular	0		
		- Explotación ganadera en la que se instala integrada en una ADS reconocida	10		
		- Explotación en la que se instala dedicada actualmente a la producción ecológica (al menos en un 20%)	0		
		- En caso de invernaderos, disponen de más de 3,5 metros de altura a la canal	0		
		- La explotación dispone de sistema de recogida de aguas pluviales para su empleo en la explotación o de instalación de cubiertas en embalse/s para reducción de la evaporación	0		
		- Aislamiento térmico en instalaciones ganaderas	7		
		- Dimensión equivalente de la explotación, según UTAS generadas en la explotación: $2 \leq UTAS \leq 4$	0		
		- Dimensión equivalente de la explotación, según UTAS generadas en la explotación: $4 < UTAS \leq 6$	6		
		- Diversificación de la producción. El plan empresarial incluye el cultivo o cría de dos o más especies agrícolas o ganaderas de una dimensión equivalente de al menos 0,2 UTAS cada una	0		
		- Dimensión equivalente de la explotación, según UTAS generadas en la explotación: $6 < UTAS \leq 12$	0		
		- Grado medio/superior en ciclo formativo de la familia profesional agraria	0		
		- Certificado de profesionalidad correspondiente a la Familia Profesional Agraria	0		
		- Curso de incorporación a la empresa agraria. Mínimo 120 horas	0		
		- Usuario profesional de productos fitosanitarios Nivel Cualificado	0		
		- Grado medio/superior en ciclo formativo de la familia profesional Industria Agroalimentaria	0		
		- Usuario profesional de productos fitosanitarios Nivel Básico	0		
		- Explotación con la mayor base territorial situada en municipio de montaña	15		
		- Explotación con la mayor base territorial situada en municipio poco poblado, zonas con limitaciones naturales y/o en zona Red Natura	0		
		- Al menos un 10% de la cabaña ganadera es razas autóctonas amenazadas	0		
		- La explotación ganadera en su totalidad es de raza autóctona	0		
		Criterios Secundarios:			
		1- Puntos totales obtenidos en el grupo GRUCRI01		15,00	
		2- Puntos totales obtenidos en el grupo GRUCRI02		32,00	
		3- Puntos totales obtenidos en el grupo GRUCRI03		6,00	
		4- Fecha de nacimiento del solicitante		03/06/1983 00:00:00	



Orden	Expediente	Beneficiario	Puntuación	Concedido	Importe
94	1814.2023.00249.2023.00.1X	***7687**-ABELLAN MARTINEZ, ANTONIO	52	SI	41.500,00
Criterios Valorados:					
- El solicitante se instala en la modalidad de titularidad única o titularidad compartida			15		
- La solicitante es mujer o en caso de personas jurídicas integradas en su totalidad por mujeres			0		
- EN CASO DE INSTALACIÓN ÚNICA COMO PERSONA FÍSICA, tiene fijada su residencia en el municipio donde radique más del 50% de las unidades de trabajo agrario (UTA) de la explotación			0		
- EN CASO DE INSTALACIÓN EN ENTIDAD ASOCIATIVA, el domicilio social y la residencia de al menos la mitad de los socios está en el municipio donde radica más del 50% de las UTAS			0		
- La instalación se realiza en la totalidad de una explotación agraria por jubilación del anterior propietario, transmitiendo todos los elementos de la misma			0		
- La explotación dispone de equipos que utilicen fuentes de energía renovable para su consumo en la explotación			0		
- La explotación cuenta con equipos o maquinaria de alta eficiencia energética			0		
- La explotación dispone de Control climático de invernaderos o instalaciones ganaderas (ventanas o pantallas automáticas, sistemas automáticos de control térmico, nebulización)			0		
- La instalación se realiza en la totalidad de una explotación agraria previamente calificada como prioritaria a nombre de su anterior titular			0		
- Explotación ganadera en la que se instala integrada en una ADS reconocida			0		
- Explotación en la que se instala dedicada actualmente a la producción ecológica (al menos en un 20%)			0		
- En caso de invernaderos, disponen de más de 3,5 metros de altura a la canal			0		
- La explotación dispone de sistema de recogida de aguas pluviales para su empleo en la explotación o de instalación de cubiertas en embalse/s para reducción de la evaporación			0		
- Aislamiento térmico en instalaciones ganaderas			7		
- Dimensión equivalente de la explotación, según UTAS generadas en la explotación: 2 <= UTAS <=4			8		
- Dimensión equivalente de la explotación, según UTAS generadas en la explotación: 4 < UTAS <=6			0		
- Diversificación de la producción. El plan empresarial incluye el cultivo o cría de dos o más especies agrícolas o ganaderas de una dimensión equivalente de al menos 0,2 UTAs cada una			5		
- Dimensión equivalente de la explotación, según UTAS generadas en la explotación: 6 < UTAS <= 12			0		
- Grado medio/superior en ciclo formativo de la familia profesional agraria			0		
- Certificado de profesionalidad correspondiente a la Familia Profesional Agraria			0		
- Curso de incorporación a la empresa agraria. Mínimo 120 horas			0		
- Usuario profesional de productos fitosanitarios Nivel Cualificado			11		
- Grado medio/superior en ciclo formativo de la familia profesional Industria Agroalimentaria			0		
- Usuario profesional de productos fitosanitarios Nivel Básico			0		
- Explotación con la mayor base territorial situada en municipio de montaña			0		
- Explotación con la mayor base territorial situada en municipio poco poblado, zonas con limitaciones naturales y/o en zona Red Natura			9		
- Al menos un 10% de la cabaña ganadera es razas autóctonas amenazadas			0		
- La explotación ganadera en su totalidad es de raza autóctona			0		
Criterios Secundarios:					
1- Puntos totales obtenidos en el grupo GRUCRI01				26,00	
2- Puntos totales obtenidos en el grupo GRUCRI02				16,00	
3- Puntos totales obtenidos en el grupo GRUCRI03				13,00	
4- Fecha de nacimiento del solicitante				16/12/1999	
				00:00:00	
95	1814.2023.00007.2023.00.11	***4807**-BERMEJO GABARRON, MARIA VICTORIA	52	SI	51.000,00
Criterios Valorados:					
- El solicitante se instala en la modalidad de titularidad única o titularidad compartida			15		
- La solicitante es mujer o en caso de personas jurídicas integradas en su totalidad por mujeres			10		
- EN CASO DE INSTALACIÓN ÚNICA COMO PERSONA FÍSICA, tiene fijada su residencia en el municipio donde radique más del 50% de las unidades de trabajo agrario (UTA) de la explotación			0		
- EN CASO DE INSTALACIÓN EN ENTIDAD ASOCIATIVA, el domicilio social y la residencia de al menos la mitad de los socios está en el municipio donde radica más del 50% de las UTAS			0		
- La instalación se realiza en la totalidad de una explotación agraria por jubilación del anterior propietario, transmitiendo todos los elementos de la misma			0		
- La explotación dispone de equipos que utilicen fuentes de energía renovable para su consumo en la explotación			0		
- La explotación cuenta con equipos o maquinaria de alta eficiencia energética			0		
- La explotación dispone de Control climático de invernaderos o instalaciones ganaderas (ventanas o pantallas automáticas, sistemas automáticos de control térmico, nebulización)			0		
- La instalación se realiza en la totalidad de una explotación agraria previamente calificada como prioritaria a nombre de su anterior titular			0		
- Explotación ganadera en la que se instala integrada en una ADS reconocida			10		
- Explotación en la que se instala dedicada actualmente a la producción ecológica (al menos en un 20%)			0		
- En caso de invernaderos, disponen de más de 3,5 metros de altura a la canal			0		
- La explotación dispone de sistema de recogida de aguas pluviales para su empleo en la explotación o de instalación de cubiertas en embalse/s para reducción de la evaporación			0		
- Aislamiento térmico en instalaciones ganaderas			0		
- Dimensión equivalente de la explotación, según UTAS generadas en la explotación: 2 <= UTAS <=4			8		
- Dimensión equivalente de la explotación, según UTAS generadas en la explotación: 4 < UTAS <=6			0		
- Diversificación de la producción. El plan empresarial incluye el cultivo o cría de dos o más especies agrícolas o ganaderas de una dimensión equivalente de al menos 0,2 UTAs cada una			0		
- Dimensión equivalente de la explotación, según UTAS generadas en la explotación: 6 < UTAS <= 12			0		
- Grado medio/superior en ciclo formativo de la familia profesional agraria			0		
- Certificado de profesionalidad correspondiente a la Familia Profesional Agraria			0		



Orden	Expediente	Beneficiario	Puntuación	Concedido	Importe
		- Curso de incorporación a la empresa agraria. Mínimo 120 horas	0		
		- Usuario profesional de productos fitosanitarios Nivel Cualificado	0		
		- Grado medio/superior en ciclo formativo de la familia profesional Industria Agroalimentaria	0		
		- Usuario profesional de productos fitosanitarios Nivel Básico	0		
		- Explotación con la mayor base territorial situada en municipio de montaña	0		
		- Explotación con la mayor base territorial situada en municipio poco poblado, zonas con limitaciones naturales y/o en zona Red Natura	9		
		- Al menos un 10% de la cabaña ganadera es razas autóctonas amenazadas	0		
		- La explotación ganadera en su totalidad es de raza autóctona	0		
		Criterios Secundarios:			
		1- Puntos totales obtenidos en el grupo GRUCRI01		25,00	
		2- Puntos totales obtenidos en el grupo GRUCRI02		19,00	
		3- Puntos totales obtenidos en el grupo GRUCRI03		8,00	
		4- Fecha de nacimiento del solicitante		07/05/2002 00:00:00	
96	1814.2023.00127.2023.00.1N	***4453**-LOPEZ MARTINEZ, NEREA	52	SI	46.500,00
		Criterios Valorados:			
		- El solicitante se instala en la modalidad de titularidad única o titularidad compartida	15		
		- La solicitante es mujer o en caso de personas jurídicas integradas en su totalidad por mujeres	10		
		- EN CASO DE INSTALACIÓN ÚNICA COMO PERSONA FÍSICA, tiene fijada su residencia en el municipio donde radique más del 50% de las unidades de trabajo agrario (UTA) de la explotación	0		
		- EN CASO DE INSTALACIÓN EN ENTIDAD ASOCIATIVA, el domicilio social y la residencia de al menos la mitad de los socios está en el municipio donde radica más del 50% de las UTAS	0		
		- La instalación se realiza en la totalidad de una explotación agraria por jubilación del anterior propietario, transmitiendo todos los elementos de la misma	0		
		- La explotación dispone de equipos que utilicen fuentes de energía renovable para su consumo en la explotación	0		
		- La explotación cuenta con equipos o maquinaria de alta eficiencia energética	0		
		- La explotación dispone de Control climático de invernaderos o instalaciones ganaderas (ventanas o pantallas automáticas, sistemas automáticos de control térmico, nebulización)	0		
		- La instalación se realiza en la totalidad de una explotación agraria previamente calificada como prioritaria a nombre de su anterior titular	0		
		- Explotación ganadera en la que se instala integrada en una ADS reconocida	10		
		- Explotación en la que se instala dedicada actualmente a la producción ecológica (al menos en un 20%)	0		
		- En caso de invernaderos, disponen de más de 3,5 metros de altura a la canal	0		
		- La explotación dispone de sistema de recogida de aguas pluviales para su empleo en la explotación o de instalación de cubiertas en embalse/s para reducción de la evaporación	0		
		- Aislamiento térmico en instalaciones ganaderas	0		
		- Dimensión equivalente de la explotación, según UTAS generadas en la explotación: 2 <= UTAS <=4	8		
		- Dimensión equivalente de la explotación, según UTAS generadas en la explotación: 4 < UTAS <=6	0		
		- Diversificación de la producción. El plan empresarial incluye el cultivo o cría de dos o más especies agrícolas o ganaderas de una dimensión equivalente de al menos 0,2 UTAs cada una	0		
		- Dimensión equivalente de la explotación, según UTAS generadas en la explotación: 6 < UTAS <= 12	0		
		- Grado medio/superior en ciclo formativo de la familia profesional agraria	0		
		- Certificado de profesionalidad correspondiente a la Familia Profesional Agraria	0		
		- Curso de incorporación a la empresa agraria. Mínimo 120 horas	0		
		- Usuario profesional de productos fitosanitarios Nivel Cualificado	0		
		- Grado medio/superior en ciclo formativo de la familia profesional Industria Agroalimentaria	0		
		- Usuario profesional de productos fitosanitarios Nivel Básico	0		
		- Explotación con la mayor base territorial situada en municipio de montaña	0		
		- Explotación con la mayor base territorial situada en municipio poco poblado, zonas con limitaciones naturales y/o en zona Red Natura	9		
		- Al menos un 10% de la cabaña ganadera es razas autóctonas amenazadas	0		
		- La explotación ganadera en su totalidad es de raza autóctona	0		
		Criterios Secundarios:			
		1- Puntos totales obtenidos en el grupo GRUCRI01		25,00	
		2- Puntos totales obtenidos en el grupo GRUCRI02		19,00	
		3- Puntos totales obtenidos en el grupo GRUCRI03		8,00	
		4- Fecha de nacimiento del solicitante		04/11/2004 00:00:00	
97	1814.2023.00176.2023.00.1U	***3412**-NAVARRO DIAZ, MIGUEL ANGEL	51	SI	45.000,00
		Criterios Valorados:			
		- El solicitante se instala en la modalidad de titularidad única o titularidad compartida	15		
		- La solicitante es mujer o en caso de personas jurídicas integradas en su totalidad por mujeres	0		
		- EN CASO DE INSTALACIÓN ÚNICA COMO PERSONA FÍSICA, tiene fijada su residencia en el municipio donde radique más del 50% de las unidades de trabajo agrario (UTA) de la explotación	0		
		- EN CASO DE INSTALACIÓN EN ENTIDAD ASOCIATIVA, el domicilio social y la residencia de al menos la mitad de los socios está en el municipio donde radica más del 50% de las UTAS	0		
		- La instalación se realiza en la totalidad de una explotación agraria por jubilación del anterior propietario, transmitiendo todos los elementos de la misma	0		
		- La explotación dispone de equipos que utilicen fuentes de energía renovable para su consumo en la explotación	0		
		- La explotación cuenta con equipos o maquinaria de alta eficiencia energética	0		
		- La explotación dispone de Control climático de invernaderos o instalaciones ganaderas (ventanas o pantallas automáticas, sistemas automáticos de control térmico, nebulización)	0		



Orden	Expediente	Beneficiario	Puntuación	Concedido	Importe
		- La instalación se realiza en la totalidad de una explotación agraria previamente calificada como prioritaria a nombre de su anterior titular	0		
		- Explotación ganadera en la que se instala integrada en una ADS reconocida	0		
		- Explotación en la que se instala dedicada actualmente a la producción ecológica (al menos en un 20%)	0		
		- En caso de invernaderos, disponen de más de 3,5 metros de altura a la canal	0		
		- La explotación dispone de sistema de recogida de aguas pluviales para su empleo en la explotación o de instalación de cubiertas en embalse/s para reducción de la evaporación	0		
		- Aislamiento térmico en instalaciones ganaderas	0		
		- Dimensión equivalente de la explotación, según UTAS generadas en la explotación: $2 \leq UTAS \leq 4$	0		
		- Dimensión equivalente de la explotación, según UTAS generadas en la explotación: $4 < UTAS \leq 6$	0		
		- Diversificación de la producción. El plan empresarial incluye el cultivo o cría de dos o más especies agrícolas o ganaderas de una dimensión equivalente de al menos 0,2 UTAS cada una	5		
		- Dimensión equivalente de la explotación, según UTAS generadas en la explotación: $6 < UTAS \leq 12$	0		
		- Grado medio/superior en ciclo formativo de la familia profesional agraria	0		
		- Certificado de profesionalidad correspondiente a la Familia Profesional Agraria	0		
		- Curso de incorporación a la empresa agraria. Mínimo 120 horas	16		
		- Usuario profesional de productos fitosanitarios Nivel Cualificado	0		
		- Grado medio/superior en ciclo formativo de la familia profesional Industria Agroalimentaria	0		
		- Usuario profesional de productos fitosanitarios Nivel Básico	6		
		- Explotación con la mayor base territorial situada en municipio de montaña	0		
		- Explotación con la mayor base territorial situada en municipio poco poblado, zonas con limitaciones naturales y/o en zona Red Natura	9		
		- Al menos un 10% de la cabaña ganadera es razas autóctonas amenazadas	0		
		- La explotación ganadera en su totalidad es de raza autóctona	0		
		Criterios Secundarios:			
		1- Puntos totales obtenidos en el grupo GRUCRI01		37,00	
		2- Puntos totales obtenidos en el grupo GRUCRI02		9,00	
		3- Puntos totales obtenidos en el grupo GRUCRI03		5,00	
		4- Fecha de nacimiento del solicitante		13/09/1992 00:00:00	
98	1814.2023.00217.2023.00.1M	***5279**-CAVA MOLINA, JUAN JOSE	51	SI	32.500,00
		Criterios Valorados:			
		- El solicitante se instala en la modalidad de titularidad única o titularidad compartida	15		
		- La solicitante es mujer o en caso de personas jurídicas integradas en su totalidad por mujeres	0		
		- EN CASO DE INSTALACIÓN ÚNICA COMO PERSONA FÍSICA, tiene fijada su residencia en el municipio donde radique más del 50% de las unidades de trabajo agrario (UTA) de la explotación	0		
		- EN CASO DE INSTALACIÓN EN ENTIDAD ASOCIATIVA, el domicilio social y la residencia de al menos la mitad de los socios está en el municipio donde radica más del 50% de las UTAS	0		
		- La instalación se realiza en la totalidad de una explotación agraria por jubilación del anterior propietario, transmitiendo todos los elementos de la misma	0		
		- La explotación dispone de equipos que utilicen fuentes de energía renovable para su consumo en la explotación	0		
		- La explotación cuenta con equipos o maquinaria de alta eficiencia energética	0		
		- La explotación dispone de Control climático de invernaderos o instalaciones ganaderas (ventanas o pantallas automáticas, sistemas automáticos de control térmico, nebulización)	0		
		- La instalación se realiza en la totalidad de una explotación agraria previamente calificada como prioritaria a nombre de su anterior titular	0		
		- Explotación ganadera en la que se instala integrada en una ADS reconocida	0		
		- Explotación en la que se instala dedicada actualmente a la producción ecológica (al menos en un 20%)	0		
		- En caso de invernaderos, disponen de más de 3,5 metros de altura a la canal	0		
		- La explotación dispone de sistema de recogida de aguas pluviales para su empleo en la explotación o de instalación de cubiertas en embalse/s para reducción de la evaporación	0		
		- Aislamiento térmico en instalaciones ganaderas	0		
		- Dimensión equivalente de la explotación, según UTAS generadas en la explotación: $2 \leq UTAS \leq 4$	0		
		- Dimensión equivalente de la explotación, según UTAS generadas en la explotación: $4 < UTAS \leq 6$	0		
		- Diversificación de la producción. El plan empresarial incluye el cultivo o cría de dos o más especies agrícolas o ganaderas de una dimensión equivalente de al menos 0,2 UTAS cada una	5		
		- Dimensión equivalente de la explotación, según UTAS generadas en la explotación: $6 < UTAS \leq 12$	0		
		- Grado medio/superior en ciclo formativo de la familia profesional agraria	0		
		- Certificado de profesionalidad correspondiente a la Familia Profesional Agraria	0		
		- Curso de incorporación a la empresa agraria. Mínimo 120 horas	16		
		- Usuario profesional de productos fitosanitarios Nivel Cualificado	0		
		- Grado medio/superior en ciclo formativo de la familia profesional Industria Agroalimentaria	0		
		- Usuario profesional de productos fitosanitarios Nivel Básico	6		
		- Explotación con la mayor base territorial situada en municipio de montaña	0		
		- Explotación con la mayor base territorial situada en municipio poco poblado, zonas con limitaciones naturales y/o en zona Red Natura	9		
		- Al menos un 10% de la cabaña ganadera es razas autóctonas amenazadas	0		
		- La explotación ganadera en su totalidad es de raza autóctona	0		
		Criterios Secundarios:			
		1- Puntos totales obtenidos en el grupo GRUCRI01		37,00	
		2- Puntos totales obtenidos en el grupo GRUCRI02		9,00	
		3- Puntos totales obtenidos en el grupo GRUCRI03		5,00	
		4- Fecha de nacimiento del solicitante		05/02/2000 00:00:00	



Orden	Expediente	Beneficiario	Puntuación	Concedido	Importe
99	1814.2023.00231.2023.00.1A	***4241**-SANCHEZ MARTINEZ, RODRIGO	51	SI	41.500,00
Criterios Valorados:					
- El solicitante se instala en la modalidad de titularidad única o titularidad compartida			15		
- La solicitante es mujer o en caso de personas jurídicas integradas en su totalidad por mujeres			0		
- EN CASO DE INSTALACIÓN ÚNICA COMO PERSONA FÍSICA, tiene fijada su residencia en el municipio donde radique más del 50% de las unidades de trabajo agrario (UTA) de la explotación			0		
- EN CASO DE INSTALACIÓN EN ENTIDAD ASOCIATIVA, el domicilio social y la residencia de al menos la mitad de los socios está en el municipio donde radica más del 50% de las UTAS			0		
- La instalación se realiza en la totalidad de una explotación agraria por jubilación del anterior propietario, transmitiendo todos los elementos de la misma			0		
- La explotación dispone de equipos que utilicen fuentes de energía renovable para su consumo en la explotación			0		
- La explotación cuenta con equipos o maquinaria de alta eficiencia energética			0		
- La explotación dispone de Control climático de invernaderos o instalaciones ganaderas (ventanas o pantallas automáticas, sistemas automáticos de control térmico, nebulización)			0		
- La instalación se realiza en la totalidad de una explotación agraria previamente calificada como prioritaria a nombre de su anterior titular			0		
- Explotación ganadera en la que se instala integrada en una ADS reconocida			0		
- Explotación en la que se instala dedicada actualmente a la producción ecológica (al menos en un 20%)			0		
- En caso de invernaderos, disponen de más de 3,5 metros de altura a la canal			0		
- La explotación dispone de sistema de recogida de aguas pluviales para su empleo en la explotación o de instalación de cubiertas en embalse/s para reducción de la evaporación			0		
- Aislamiento térmico en instalaciones ganaderas			0		
- Dimensión equivalente de la explotación, según UTAS generadas en la explotación: 2 <= UTAS <=4			8		
- Dimensión equivalente de la explotación, según UTAS generadas en la explotación: 4 < UTAS <=6			0		
- Diversificación de la producción. El plan empresarial incluye el cultivo o cría de dos o más especies agrícolas o ganaderas de una dimensión equivalente de al menos 0,2 UTAs cada una			5		
- Dimensión equivalente de la explotación, según UTAS generadas en la explotación: 6 < UTAS <= 12			0		
- Grado medio/superior en ciclo formativo de la familia profesional agraria			0		
- Certificado de profesionalidad correspondiente a la Familia Profesional Agraria			0		
- Curso de incorporación a la empresa agraria. Mínimo 120 horas			0		
- Usuario profesional de productos fitosanitarios Nivel Cualificado			11		
- Grado medio/superior en ciclo formativo de la familia profesional Industria Agroalimentaria			0		
- Usuario profesional de productos fitosanitarios Nivel Básico			0		
- Explotación con la mayor base territorial situada en municipio de montaña			15		
- Explotación con la mayor base territorial situada en municipio poco poblado, zonas con limitaciones naturales y/o en zona Red Natura			9		
- Al menos un 10% de la cabaña ganadera es razas autóctonas amenazadas			0		
- La explotación ganadera en su totalidad es de raza autóctona			0		
Criterios Secundarios:					
1- Puntos totales obtenidos en el grupo GRUCRI01				26,00	
2- Puntos totales obtenidos en el grupo GRUCRI02				24,00	
3- Puntos totales obtenidos en el grupo GRUCRI03				13,00	
4- Fecha de nacimiento del solicitante				03/04/1995	
				00:00:00	
100	1814.2023.00003.2023.00.18	***6875**-MADRID GARCÍA, JOSE	51	SI	48.500,00
Criterios Valorados:					
- El solicitante se instala en la modalidad de titularidad única o titularidad compartida			15		
- La solicitante es mujer o en caso de personas jurídicas integradas en su totalidad por mujeres			0		
- EN CASO DE INSTALACIÓN ÚNICA COMO PERSONA FÍSICA, tiene fijada su residencia en el municipio donde radique más del 50% de las unidades de trabajo agrario (UTA) de la explotación			5		
- EN CASO DE INSTALACIÓN EN ENTIDAD ASOCIATIVA, el domicilio social y la residencia de al menos la mitad de los socios está en el municipio donde radica más del 50% de las UTAS			0		
- La instalación se realiza en la totalidad de una explotación agraria por jubilación del anterior propietario, transmitiendo todos los elementos de la misma			0		
- La explotación dispone de equipos que utilicen fuentes de energía renovable para su consumo en la explotación			0		
- La explotación cuenta con equipos o maquinaria de alta eficiencia energética			0		
- La explotación dispone de Control climático de invernaderos o instalaciones ganaderas (ventanas o pantallas automáticas, sistemas automáticos de control térmico, nebulización)			0		
- La instalación se realiza en la totalidad de una explotación agraria previamente calificada como prioritaria a nombre de su anterior titular			0		
- Explotación ganadera en la que se instala integrada en una ADS reconocida			0		
- Explotación en la que se instala dedicada actualmente a la producción ecológica (al menos en un 20%)			0		
- En caso de invernaderos, disponen de más de 3,5 metros de altura a la canal			0		
- La explotación dispone de sistema de recogida de aguas pluviales para su empleo en la explotación o de instalación de cubiertas en embalse/s para reducción de la evaporación			8		
- Aislamiento térmico en instalaciones ganaderas			0		
- Dimensión equivalente de la explotación, según UTAS generadas en la explotación: 2 <= UTAS <=4			8		
- Dimensión equivalente de la explotación, según UTAS generadas en la explotación: 4 < UTAS <=6			0		
- Diversificación de la producción. El plan empresarial incluye el cultivo o cría de dos o más especies agrícolas o ganaderas de una dimensión equivalente de al menos 0,2 UTAs cada una			0		
- Dimensión equivalente de la explotación, según UTAS generadas en la explotación: 6 < UTAS <= 12			0		
- Grado medio/superior en ciclo formativo de la familia profesional agraria			0		
- Certificado de profesionalidad correspondiente a la Familia Profesional Agraria			0		



Orden	Expediente	Beneficiario	Puntuación	Concedido	Importe
		- Curso de incorporación a la empresa agraria. Mínimo 120 horas	0		
		- Usuario profesional de productos fitosanitarios Nivel Cualificado	0		
		- Grado medio/superior en ciclo formativo de la familia profesional Industria Agroalimentaria	0		
		- Usuario profesional de productos fitosanitarios Nivel Básico	6		
		- Explotación con la mayor base territorial situada en municipio de montaña	0		
		- Explotación con la mayor base territorial situada en municipio poco poblado, zonas con limitaciones naturales y/o en zona Red Natura	9		
		- Al menos un 10% de la cabaña ganadera es razas autóctonas amenazadas	0		
		- La explotación ganadera en su totalidad es de raza autóctona	0		
		Criterios Secundarios:			
		1- Puntos totales obtenidos en el grupo GRUCRI01		26,00	
		2- Puntos totales obtenidos en el grupo GRUCRI02		17,00	
		3- Puntos totales obtenidos en el grupo GRUCRI03		8,00	
		4- Fecha de nacimiento del solicitante		18/05/1994 00:00:00	
101	1814.2023.00175.2023.00.1R	***0407**-NOGUERA BALLESTER, ÁNGELA	51	SI	59.500,00
		Criterios Valorados:			
		- El solicitante se instala en la modalidad de titularidad única o titularidad compartida	15		
		- La solicitante es mujer o en caso de personas jurídicas integradas en su totalidad por mujeres	10		
		- EN CASO DE INSTALACIÓN ÚNICA COMO PERSONA FÍSICA, tiene fijada su residencia en el municipio donde radique más del 50% de las unidades de trabajo agrario (UTA) de la explotación	0		
		- EN CASO DE INSTALACIÓN EN ENTIDAD ASOCIATIVA, el domicilio social y la residencia de al menos la mitad de los socios está en el municipio donde radica más del 50% de las UTAS	0		
		- La instalación se realiza en la totalidad de una explotación agraria por jubilación del anterior propietario, transmitiendo todos los elementos de la misma	0		
		- La explotación dispone de equipos que utilicen fuentes de energía renovable para su consumo en la explotación	0		
		- La explotación cuenta con equipos o maquinaria de alta eficiencia energética	0		
		- La explotación dispone de Control climático de invernaderos o instalaciones ganaderas (ventanas o pantallas automáticas, sistemas automáticos de control térmico, nebulización)	0		
		- La instalación se realiza en la totalidad de una explotación agraria previamente calificada como prioritaria a nombre de su anterior titular	11		
		- Explotación ganadera en la que se instala integrada en una ADS reconocida	0		
		- Explotación en la que se instala dedicada actualmente a la producción ecológica (al menos en un 20%)	0		
		- En caso de invernaderos, disponen de más de 3,5 metros de altura a la canal	0		
		- La explotación dispone de sistema de recogida de aguas pluviales para su empleo en la explotación o de instalación de cubiertas en embalse/s para reducción de la evaporación	0		
		- Aislamiento térmico en instalaciones ganaderas	0		
		- Dimensión equivalente de la explotación, según UTAS generadas en la explotación: 2 <= UTAS <=4	0		
		- Dimensión equivalente de la explotación, según UTAS generadas en la explotación: 4 < UTAS <=6	6		
		- Diversificación de la producción. El plan empresarial incluye el cultivo o cría de dos o más especies agrícolas o ganaderas de una dimensión equivalente de al menos 0,2 UTAs cada una	0		
		- Dimensión equivalente de la explotación, según UTAS generadas en la explotación: 6 < UTAS <= 12	0		
		- Grado medio/superior en ciclo formativo de la familia profesional agraria	0		
		- Certificado de profesionalidad correspondiente a la Familia Profesional Agraria	0		
		- Curso de incorporación a la empresa agraria. Mínimo 120 horas	0		
		- Usuario profesional de productos fitosanitarios Nivel Cualificado	0		
		- Grado medio/superior en ciclo formativo de la familia profesional Industria Agroalimentaria	0		
		- Usuario profesional de productos fitosanitarios Nivel Básico	0		
		- Explotación con la mayor base territorial situada en municipio de montaña	0		
		- Explotación con la mayor base territorial situada en municipio poco poblado, zonas con limitaciones naturales y/o en zona Red Natura	9		
		- Al menos un 10% de la cabaña ganadera es razas autóctonas amenazadas	0		
		- La explotación ganadera en su totalidad es de raza autóctona	0		
		Criterios Secundarios:			
		1- Puntos totales obtenidos en el grupo GRUCRI01		25,00	
		2- Puntos totales obtenidos en el grupo GRUCRI02		20,00	
		3- Puntos totales obtenidos en el grupo GRUCRI03		6,00	
		4- Fecha de nacimiento del solicitante		01/07/2000 00:00:00	
102	1814.2023.00091.2023.00.1I	***9382**-AMIAN ALVAREZ, MARIA	50	SI	39.000,00
		Criterios Valorados:			
		- El solicitante se instala en la modalidad de titularidad única o titularidad compartida	15		
		- La solicitante es mujer o en caso de personas jurídicas integradas en su totalidad por mujeres	10		
		- EN CASO DE INSTALACIÓN ÚNICA COMO PERSONA FÍSICA, tiene fijada su residencia en el municipio donde radique más del 50% de las unidades de trabajo agrario (UTA) de la explotación	0		
		- EN CASO DE INSTALACIÓN EN ENTIDAD ASOCIATIVA, el domicilio social y la residencia de al menos la mitad de los socios está en el municipio donde radica más del 50% de las UTAS	0		
		- La instalación se realiza en la totalidad de una explotación agraria por jubilación del anterior propietario, transmitiendo todos los elementos de la misma	0		
		- La explotación dispone de equipos que utilicen fuentes de energía renovable para su consumo en la explotación	0		
		- La explotación cuenta con equipos o maquinaria de alta eficiencia energética	0		
		- La explotación dispone de Control climático de invernaderos o instalaciones ganaderas (ventanas o pantallas automáticas, sistemas automáticos de control térmico, nebulización)	0		



Orden	Expediente	Beneficiario	Puntuación	Concedido	Importe
		- La instalación se realiza en la totalidad de una explotación agraria previamente calificada como prioritaria a nombre de su anterior titular	0		
		- Explotación ganadera en la que se instala integrada en una ADS reconocida	0		
		- Explotación en la que se instala dedicada actualmente a la producción ecológica (al menos en un 20%)	0		
		- En caso de invernaderos, disponen de más de 3,5 metros de altura a la canal	0		
		- La explotación dispone de sistema de recogida de aguas pluviales para su empleo en la explotación o de instalación de cubiertas en embalse/s para reducción de la evaporación	0		
		- Aislamiento térmico en instalaciones ganaderas	0		
		- Dimensión equivalente de la explotación, según UTAS generadas en la explotación: $2 \leq UTAS \leq 4$	8		
		- Dimensión equivalente de la explotación, según UTAS generadas en la explotación: $4 < UTAS \leq 6$	0		
		- Diversificación de la producción. El plan empresarial incluye el cultivo o cría de dos o más especies agrícolas o ganaderas de una dimensión equivalente de al menos 0,2 UTAS cada una	5		
		- Dimensión equivalente de la explotación, según UTAS generadas en la explotación: $6 < UTAS \leq 12$	0		
		- Grado medio/superior en ciclo formativo de la familia profesional agraria	22		
		- Certificado de profesionalidad correspondiente a la Familia Profesional Agraria	0		
		- Curso de incorporación a la empresa agraria. Mínimo 120 horas	0		
		- Usuario profesional de productos fitosanitarios Nivel Cualificado	0		
		- Grado medio/superior en ciclo formativo de la familia profesional Industria Agroalimentaria	0		
		- Usuario profesional de productos fitosanitarios Nivel Básico	0		
		- Explotación con la mayor base territorial situada en municipio de montaña	0		
		- Explotación con la mayor base territorial situada en municipio poco poblado, zonas con limitaciones naturales y/o en zona Red Natura	0		
		- Al menos un 10% de la cabaña ganadera es razas autóctonas amenazadas	0		
		- La explotación ganadera en su totalidad es de raza autóctona	0		
		Criterios Secundarios:			
		1- Puntos totales obtenidos en el grupo GRUCRI01		47,00	
		2- Puntos totales obtenidos en el grupo GRUCRI02		0,00	
		3- Puntos totales obtenidos en el grupo GRUCRI03		13,00	
		4- Fecha de nacimiento del solicitante		17/01/1986 00:00:00	
103	1814.2023.00131.2023.00.19	***4685**-JIMENEZ GARCIA, ALEJANDRO	50	SI	37.500,00
		Criterios Valorados:			
		- El solicitante se instala en la modalidad de titularidad única o titularidad compartida	15		
		- La solicitante es mujer o en caso de personas jurídicas integradas en su totalidad por mujeres	0		
		- EN CASO DE INSTALACIÓN ÚNICA COMO PERSONA FÍSICA, tiene fijada su residencia en el municipio donde radique más del 50% de las unidades de trabajo agrario (UTA) de la explotación	5		
		- EN CASO DE INSTALACIÓN EN ENTIDAD ASOCIATIVA, el domicilio social y la residencia de al menos la mitad de los socios está en el municipio donde radica más del 50% de las UTAS	0		
		- La instalación se realiza en la totalidad de una explotación agraria por jubilación del anterior propietario, transmitiendo todos los elementos de la misma	0		
		- La explotación dispone de equipos que utilicen fuentes de energía renovable para su consumo en la explotación	0		
		- La explotación cuenta con equipos o maquinaria de alta eficiencia energética	0		
		- La explotación dispone de Control climático de invernaderos o instalaciones ganaderas (ventanas o pantallas automáticas, sistemas automáticos de control térmico, nebulización)	0		
		- La instalación se realiza en la totalidad de una explotación agraria previamente calificada como prioritaria a nombre de su anterior titular	0		
		- Explotación ganadera en la que se instala integrada en una ADS reconocida	0		
		- Explotación en la que se instala dedicada actualmente a la producción ecológica (al menos en un 20%)	10		
		- En caso de invernaderos, disponen de más de 3,5 metros de altura a la canal	0		
		- La explotación dispone de sistema de recogida de aguas pluviales para su empleo en la explotación o de instalación de cubiertas en embalse/s para reducción de la evaporación	0		
		- Aislamiento térmico en instalaciones ganaderas	0		
		- Dimensión equivalente de la explotación, según UTAS generadas en la explotación: $2 \leq UTAS \leq 4$	0		
		- Dimensión equivalente de la explotación, según UTAS generadas en la explotación: $4 < UTAS \leq 6$	0		
		- Diversificación de la producción. El plan empresarial incluye el cultivo o cría de dos o más especies agrícolas o ganaderas de una dimensión equivalente de al menos 0,2 UTAS cada una	0		
		- Dimensión equivalente de la explotación, según UTAS generadas en la explotación: $6 < UTAS \leq 12$	0		
		- Grado medio/superior en ciclo formativo de la familia profesional agraria	0		
		- Certificado de profesionalidad correspondiente a la Familia Profesional Agraria	0		
		- Curso de incorporación a la empresa agraria. Mínimo 120 horas	0		
		- Usuario profesional de productos fitosanitarios Nivel Cualificado	11		
		- Grado medio/superior en ciclo formativo de la familia profesional Industria Agroalimentaria	0		
		- Usuario profesional de productos fitosanitarios Nivel Básico	0		
		- Explotación con la mayor base territorial situada en municipio de montaña	0		
		- Explotación con la mayor base territorial situada en municipio poco poblado, zonas con limitaciones naturales y/o en zona Red Natura	9		
		- Al menos un 10% de la cabaña ganadera es razas autóctonas amenazadas	0		
		- La explotación ganadera en su totalidad es de raza autóctona	0		
		Criterios Secundarios:			
		1- Puntos totales obtenidos en el grupo GRUCRI01		31,00	
		2- Puntos totales obtenidos en el grupo GRUCRI02		19,00	
		3- Puntos totales obtenidos en el grupo GRUCRI03		0,00	
		4- Fecha de nacimiento del solicitante		20/02/1993 00:00:00	



Orden	Expediente	Beneficiario	Puntuación	Concedido	Importe
104	1814.2023.00085.2023.00.1S	***6643**-GABARRON LEYVA, JUAN ANTONIO	50	SI	35.000,00
Criterios Valorados:					
- El solicitante se instala en la modalidad de titularidad única o titularidad compartida			15		
- La solicitante es mujer o en caso de personas jurídicas integradas en su totalidad por mujeres			0		
- EN CASO DE INSTALACIÓN ÚNICA COMO PERSONA FÍSICA, tiene fijada su residencia en el municipio donde radique más del 50% de las unidades de trabajo agrario (UTA) de la explotación			5		
- EN CASO DE INSTALACIÓN EN ENTIDAD ASOCIATIVA, el domicilio social y la residencia de al menos la mitad de los socios está en el municipio donde radica más del 50% de las UTAS			0		
- La instalación se realiza en la totalidad de una explotación agraria por jubilación del anterior propietario, transmitiendo todos los elementos de la misma			0		
- La explotación dispone de equipos que utilicen fuentes de energía renovable para su consumo en la explotación			0		
- La explotación cuenta con equipos o maquinaria de alta eficiencia energética			0		
- La explotación dispone de Control climático de invernaderos o instalaciones ganaderas (ventanas o pantallas automáticas, sistemas automáticos de control térmico, nebulización)			0		
- La instalación se realiza en la totalidad de una explotación agraria previamente calificada como prioritaria a nombre de su anterior titular			0		
- Explotación ganadera en la que se instala integrada en una ADS reconocida			0		
- Explotación en la que se instala dedicada actualmente a la producción ecológica (al menos en un 20%)			10		
- En caso de invernaderos, disponen de más de 3,5 metros de altura a la canal			0		
- La explotación dispone de sistema de recogida de aguas pluviales para su empleo en la explotación o de instalación de cubiertas en embalse/s para reducción de la evaporación			0		
- Aislamiento térmico en instalaciones ganaderas			0		
- Dimensión equivalente de la explotación, según UTAS generadas en la explotación: 2 <= UTAS <=4			0		
- Dimensión equivalente de la explotación, según UTAS generadas en la explotación: 4 < UTAS <=6			0		
- Diversificación de la producción. El plan empresarial incluye el cultivo o cría de dos o más especies agrícolas o ganaderas de una dimensión equivalente de al menos 0,2 UTAs cada una			0		
- Dimensión equivalente de la explotación, según UTAS generadas en la explotación: 6 < UTAS <= 12			0		
- Grado medio/superior en ciclo formativo de la familia profesional agraria			0		
- Certificado de profesionalidad correspondiente a la Familia Profesional Agraria			0		
- Curso de incorporación a la empresa agraria. Mínimo 120 horas			0		
- Usuario profesional de productos fitosanitarios Nivel Cualificado			11		
- Grado medio/superior en ciclo formativo de la familia profesional Industria Agroalimentaria			0		
- Usuario profesional de productos fitosanitarios Nivel Básico			0		
- Explotación con la mayor base territorial situada en municipio de montaña			0		
- Explotación con la mayor base territorial situada en municipio poco poblado, zonas con limitaciones naturales y/o en zona Red Natura			9		
- Al menos un 10% de la cabaña ganadera es razas autóctonas amenazadas			0		
- La explotación ganadera en su totalidad es de raza autóctona			0		
Criterios Secundarios:					
1- Puntos totales obtenidos en el grupo GRUCRI01				31,00	
2- Puntos totales obtenidos en el grupo GRUCRI02				19,00	
3- Puntos totales obtenidos en el grupo GRUCRI03				0,00	
4- Fecha de nacimiento del solicitante				11/03/2003 00:00:00	
105	1814.2023.00201.2023.00.15	***3339**-CIFUENTES HUESCAR, ADRIAN	50	SI	41.500,00
Criterios Valorados:					
- El solicitante se instala en la modalidad de titularidad única o titularidad compartida			15		
- La solicitante es mujer o en caso de personas jurídicas integradas en su totalidad por mujeres			0		
- EN CASO DE INSTALACIÓN ÚNICA COMO PERSONA FÍSICA, tiene fijada su residencia en el municipio donde radique más del 50% de las unidades de trabajo agrario (UTA) de la explotación			5		
- EN CASO DE INSTALACIÓN EN ENTIDAD ASOCIATIVA, el domicilio social y la residencia de al menos la mitad de los socios está en el municipio donde radica más del 50% de las UTAS			0		
- La instalación se realiza en la totalidad de una explotación agraria por jubilación del anterior propietario, transmitiendo todos los elementos de la misma			0		
- La explotación dispone de equipos que utilicen fuentes de energía renovable para su consumo en la explotación			0		
- La explotación cuenta con equipos o maquinaria de alta eficiencia energética			0		
- La explotación dispone de Control climático de invernaderos o instalaciones ganaderas (ventanas o pantallas automáticas, sistemas automáticos de control térmico, nebulización)			0		
- La instalación se realiza en la totalidad de una explotación agraria previamente calificada como prioritaria a nombre de su anterior titular			0		
- Explotación ganadera en la que se instala integrada en una ADS reconocida			0		
- Explotación en la que se instala dedicada actualmente a la producción ecológica (al menos en un 20%)			0		
- En caso de invernaderos, disponen de más de 3,5 metros de altura a la canal			0		
- La explotación dispone de sistema de recogida de aguas pluviales para su empleo en la explotación o de instalación de cubiertas en embalse/s para reducción de la evaporación			0		
- Aislamiento térmico en instalaciones ganaderas			0		
- Dimensión equivalente de la explotación, según UTAS generadas en la explotación: 2 <= UTAS <=4			8		
- Dimensión equivalente de la explotación, según UTAS generadas en la explotación: 4 < UTAS <=6			0		
- Diversificación de la producción. El plan empresarial incluye el cultivo o cría de dos o más especies agrícolas o ganaderas de una dimensión equivalente de al menos 0,2 UTAs cada una			5		
- Dimensión equivalente de la explotación, según UTAS generadas en la explotación: 6 < UTAS <= 12			0		
- Grado medio/superior en ciclo formativo de la familia profesional agraria			0		
- Certificado de profesionalidad correspondiente a la Familia Profesional Agraria			0		



Orden	Expediente	Beneficiario	Puntuación	Concedido	Importe
		- Curso de incorporación a la empresa agraria. Mínimo 120 horas	0		
		- Usuario profesional de productos fitosanitarios Nivel Cualificado	11		
		- Grado medio/superior en ciclo formativo de la familia profesional Industria Agroalimentaria	0		
		- Usuario profesional de productos fitosanitarios Nivel Básico	0		
		- Explotación con la mayor base territorial situada en municipio de montaña	0		
		- Explotación con la mayor base territorial situada en municipio poco poblado, zonas con limitaciones naturales y/o en zona Red Natura	9		
		- Al menos un 10% de la cabaña ganadera es razas autóctonas amenazadas	0		
		- La explotación ganadera en su totalidad es de raza autóctona	0		
		Criterios Secundarios:			
		1- Puntos totales obtenidos en el grupo GRUCRI01		31,00	
		2- Puntos totales obtenidos en el grupo GRUCRI02		9,00	
		3- Puntos totales obtenidos en el grupo GRUCRI03		13,00	
		4- Fecha de nacimiento del solicitante		23/07/1993	
				00:00:00	
106	1814.2023.00032.2023.00.1B	***2344**-HERNANDEZ IBÁÑEZ, JOAN JOSE	50	SI	48.500,00
		Criterios Valorados:			
		- El solicitante se instala en la modalidad de titularidad única o titularidad compartida	15		
		- La solicitante es mujer o en caso de personas jurídicas integradas en su totalidad por mujeres	0		
		- EN CASO DE INSTALACIÓN ÚNICA COMO PERSONA FÍSICA, tiene fijada su residencia en el municipio donde radique más del 50% de las unidades de trabajo agrario (UTA) de la explotación	5		
		- EN CASO DE INSTALACIÓN EN ENTIDAD ASOCIATIVA, el domicilio social y la residencia de al menos la mitad de los socios está en el municipio donde radica más del 50% de las UTAS	0		
		- La instalación se realiza en la totalidad de una explotación agraria por jubilación del anterior propietario, transmitiendo todos los elementos de la misma	0		
		- La explotación dispone de equipos que utilicen fuentes de energía renovable para su consumo en la explotación	0		
		- La explotación cuenta con equipos o maquinaria de alta eficiencia energética	0		
		- La explotación dispone de Control climático de invernaderos o instalaciones ganaderas (ventanas o pantallas automáticas, sistemas automáticos de control térmico, nebulización)	0		
		- La instalación se realiza en la totalidad de una explotación agraria previamente calificada como prioritaria a nombre de su anterior titular	0		
		- Explotación ganadera en la que se instala integrada en una ADS reconocida	0		
		- Explotación en la que se instala dedicada actualmente a la producción ecológica (al menos en un 20%)	0		
		- En caso de invernaderos, disponen de más de 3,5 metros de altura a la canal	0		
		- La explotación dispone de sistema de recogida de aguas pluviales para su empleo en la explotación o de instalación de cubiertas en embalse/s para reducción de la evaporación	0		
		- Aislamiento térmico en instalaciones ganaderas	0		
		- Dimensión equivalente de la explotación, según UTAS generadas en la explotación: 2 <= UTAS <=4	8		
		- Dimensión equivalente de la explotación, según UTAS generadas en la explotación: 4 < UTAS <=6	0		
		- Diversificación de la producción. El plan empresarial incluye el cultivo o cría de dos o más especies agrícolas o ganaderas de una dimensión equivalente de al menos 0,2 UTAs cada una	5		
		- Dimensión equivalente de la explotación, según UTAS generadas en la explotación: 6 < UTAS <= 12	0		
		- Grado medio/superior en ciclo formativo de la familia profesional agraria	0		
		- Certificado de profesionalidad correspondiente a la Familia Profesional Agraria	0		
		- Curso de incorporación a la empresa agraria. Mínimo 120 horas	0		
		- Usuario profesional de productos fitosanitarios Nivel Cualificado	11		
		- Grado medio/superior en ciclo formativo de la familia profesional Industria Agroalimentaria	0		
		- Usuario profesional de productos fitosanitarios Nivel Básico	0		
		- Explotación con la mayor base territorial situada en municipio de montaña	0		
		- Explotación con la mayor base territorial situada en municipio poco poblado, zonas con limitaciones naturales y/o en zona Red Natura	9		
		- Al menos un 10% de la cabaña ganadera es razas autóctonas amenazadas	0		
		- La explotación ganadera en su totalidad es de raza autóctona	0		
		Criterios Secundarios:			
		1- Puntos totales obtenidos en el grupo GRUCRI01		31,00	
		2- Puntos totales obtenidos en el grupo GRUCRI02		9,00	
		3- Puntos totales obtenidos en el grupo GRUCRI03		13,00	
		4- Fecha de nacimiento del solicitante		30/01/1994	
				00:00:00	
107	1814.2023.00130.2023.00.16	***3757**-RAMIREZ SUSARTE, PEDRO ANGEL	50	SI	44.000,00
		Criterios Valorados:			
		- El solicitante se instala en la modalidad de titularidad única o titularidad compartida	15		
		- La solicitante es mujer o en caso de personas jurídicas integradas en su totalidad por mujeres	0		
		- EN CASO DE INSTALACIÓN ÚNICA COMO PERSONA FÍSICA, tiene fijada su residencia en el municipio donde radique más del 50% de las unidades de trabajo agrario (UTA) de la explotación	5		
		- EN CASO DE INSTALACIÓN EN ENTIDAD ASOCIATIVA, el domicilio social y la residencia de al menos la mitad de los socios está en el municipio donde radica más del 50% de las UTAS	0		
		- La instalación se realiza en la totalidad de una explotación agraria por jubilación del anterior propietario, transmitiendo todos los elementos de la misma	0		
		- La explotación dispone de equipos que utilicen fuentes de energía renovable para su consumo en la explotación	0		
		- La explotación cuenta con equipos o maquinaria de alta eficiencia energética	0		
		- La explotación dispone de Control climático de invernaderos o instalaciones ganaderas (ventanas o pantallas automáticas, sistemas automáticos de control térmico, nebulización)	0		



Orden	Expediente	Beneficiario	Puntuación	Concedido	Importe
		- La instalación se realiza en la totalidad de una explotación agraria previamente calificada como prioritaria a nombre de su anterior titular	0		
		- Explotación ganadera en la que se instala integrada en una ADS reconocida	0		
		- Explotación en la que se instala dedicada actualmente a la producción ecológica (al menos en un 20%)	0		
		- En caso de invernaderos, disponen de más de 3,5 metros de altura a la canal	0		
		- La explotación dispone de sistema de recogida de aguas pluviales para su empleo en la explotación o de instalación de cubiertas en embalse/s para reducción de la evaporación	0		
		- Aislamiento térmico en instalaciones ganaderas	0		
		- Dimensión equivalente de la explotación, según UTAS generadas en la explotación: $2 \leq UTAS \leq 4$	8		
		- Dimensión equivalente de la explotación, según UTAS generadas en la explotación: $4 < UTAS \leq 6$	0		
		- Diversificación de la producción. El plan empresarial incluye el cultivo o cría de dos o más especies agrícolas o ganaderas de una dimensión equivalente de al menos 0,2 UTAS cada una	5		
		- Dimensión equivalente de la explotación, según UTAS generadas en la explotación: $6 < UTAS \leq 12$	0		
		- Grado medio/superior en ciclo formativo de la familia profesional agraria	0		
		- Certificado de profesionalidad correspondiente a la Familia Profesional Agraria	0		
		- Curso de incorporación a la empresa agraria. Mínimo 120 horas	0		
		- Usuario profesional de productos fitosanitarios Nivel Cualificado	11		
		- Grado medio/superior en ciclo formativo de la familia profesional Industria Agroalimentaria	0		
		- Usuario profesional de productos fitosanitarios Nivel Básico	0		
		- Explotación con la mayor base territorial situada en municipio de montaña	0		
		- Explotación con la mayor base territorial situada en municipio poco poblado, zonas con limitaciones naturales y/o en zona Red Natura	9		
		- Al menos un 10% de la cabaña ganadera es razas autóctonas amenazadas	0		
		- La explotación ganadera en su totalidad es de raza autóctona	0		
		Criterios Secundarios:			
		1- Puntos totales obtenidos en el grupo GRUCRI01		31,00	
		2- Puntos totales obtenidos en el grupo GRUCRI02		9,00	
		3- Puntos totales obtenidos en el grupo GRUCRI03		13,00	
		4- Fecha de nacimiento del solicitante		06/05/1995 00:00:00	
108	1814.2023.00045.2023.00.1K	***9349**-MECA SANCHEZ, JUAN PEDRO	50	SI	59.500,00
		Criterios Valorados:			
		- El solicitante se instala en la modalidad de titularidad única o titularidad compartida	15		
		- La solicitante es mujer o en caso de personas jurídicas integradas en su totalidad por mujeres	0		
		- EN CASO DE INSTALACIÓN ÚNICA COMO PERSONA FÍSICA, tiene fijada su residencia en el municipio donde radique más del 50% de las unidades de trabajo agrario (UTA) de la explotación	5		
		- EN CASO DE INSTALACIÓN EN ENTIDAD ASOCIATIVA, el domicilio social y la residencia de al menos la mitad de los socios está en el municipio donde radica más del 50% de las UTAS	0		
		- La instalación se realiza en la totalidad de una explotación agraria por jubilación del anterior propietario, transmitiendo todos los elementos de la misma	0		
		- La explotación dispone de equipos que utilicen fuentes de energía renovable para su consumo en la explotación	0		
		- La explotación cuenta con equipos o maquinaria de alta eficiencia energética	0		
		- La explotación dispone de Control climático de invernaderos o instalaciones ganaderas (ventanas o pantallas automáticas, sistemas automáticos de control térmico, nebulización)	0		
		- La instalación se realiza en la totalidad de una explotación agraria previamente calificada como prioritaria a nombre de su anterior titular	0		
		- Explotación ganadera en la que se instala integrada en una ADS reconocida	0		
		- Explotación en la que se instala dedicada actualmente a la producción ecológica (al menos en un 20%)	0		
		- En caso de invernaderos, disponen de más de 3,5 metros de altura a la canal	0		
		- La explotación dispone de sistema de recogida de aguas pluviales para su empleo en la explotación o de instalación de cubiertas en embalse/s para reducción de la evaporación	0		
		- Aislamiento térmico en instalaciones ganaderas	0		
		- Dimensión equivalente de la explotación, según UTAS generadas en la explotación: $2 \leq UTAS \leq 4$	0		
		- Dimensión equivalente de la explotación, según UTAS generadas en la explotación: $4 < UTAS \leq 6$	6		
		- Diversificación de la producción. El plan empresarial incluye el cultivo o cría de dos o más especies agrícolas o ganaderas de una dimensión equivalente de al menos 0,2 UTAS cada una	5		
		- Dimensión equivalente de la explotación, según UTAS generadas en la explotación: $6 < UTAS \leq 12$	0		
		- Grado medio/superior en ciclo formativo de la familia profesional agraria	0		
		- Certificado de profesionalidad correspondiente a la Familia Profesional Agraria	0		
		- Curso de incorporación a la empresa agraria. Mínimo 120 horas	0		
		- Usuario profesional de productos fitosanitarios Nivel Cualificado	11		
		- Grado medio/superior en ciclo formativo de la familia profesional Industria Agroalimentaria	0		
		- Usuario profesional de productos fitosanitarios Nivel Básico	0		
		- Explotación con la mayor base territorial situada en municipio de montaña	0		
		- Explotación con la mayor base territorial situada en municipio poco poblado, zonas con limitaciones naturales y/o en zona Red Natura	9		
		- Al menos un 10% de la cabaña ganadera es razas autóctonas amenazadas	0		
		- La explotación ganadera en su totalidad es de raza autóctona	0		
		Criterios Secundarios:			
		1- Puntos totales obtenidos en el grupo GRUCRI01		31,00	
		2- Puntos totales obtenidos en el grupo GRUCRI02		9,00	
		3- Puntos totales obtenidos en el grupo GRUCRI03		11,00	
		4- Fecha de nacimiento del solicitante		10/04/1989 00:00:00	



Orden	Expediente	Beneficiario	Puntuación	Concedido	Importe
109	1814.2023.00135.2023.00.1J	***5584**-MORENO PIÑERA, ANTONIO	50	SI	59.500,00
Criterios Valorados:					
- El solicitante se instala en la modalidad de titularidad única o titularidad compartida			15		
- La solicitante es mujer o en caso de personas jurídicas integradas en su totalidad por mujeres			0		
- EN CASO DE INSTALACIÓN ÚNICA COMO PERSONA FÍSICA, tiene fijada su residencia en el municipio donde radique más del 50% de las unidades de trabajo agrario (UTA) de la explotación			5		
- EN CASO DE INSTALACIÓN EN ENTIDAD ASOCIATIVA, el domicilio social y la residencia de al menos la mitad de los socios está en el municipio donde radica más del 50% de las UTAS			0		
- La instalación se realiza en la totalidad de una explotación agraria por jubilación del anterior propietario, transmitiendo todos los elementos de la misma			0		
- La explotación dispone de equipos que utilicen fuentes de energía renovable para su consumo en la explotación			0		
- La explotación cuenta con equipos o maquinaria de alta eficiencia energética			0		
- La explotación dispone de Control climático de invernaderos o instalaciones ganaderas (ventanas o pantallas automáticas, sistemas automáticos de control térmico, nebulización)			0		
- La instalación se realiza en la totalidad de una explotación agraria previamente calificada como prioritaria a nombre de su anterior titular			0		
- Explotación ganadera en la que se instala integrada en una ADS reconocida			0		
- Explotación en la que se instala dedicada actualmente a la producción ecológica (al menos en un 20%)			0		
- En caso de invernaderos, disponen de más de 3,5 metros de altura a la canal			0		
- La explotación dispone de sistema de recogida de aguas pluviales para su empleo en la explotación o de instalación de cubiertas en embalse/s para reducción de la evaporación			0		
- Aislamiento térmico en instalaciones ganaderas			0		
- Dimensión equivalente de la explotación, según UTAS generadas en la explotación: 2 <= UTAS <=4			0		
- Dimensión equivalente de la explotación, según UTAS generadas en la explotación: 4 < UTAS <=6			6		
- Diversificación de la producción. El plan empresarial incluye el cultivo o cría de dos o más especies agrícolas o ganaderas de una dimensión equivalente de al menos 0,2 UTAs cada una			5		
- Dimensión equivalente de la explotación, según UTAS generadas en la explotación: 6 < UTAS <= 12			0		
- Grado medio/superior en ciclo formativo de la familia profesional agraria			0		
- Certificado de profesionalidad correspondiente a la Familia Profesional Agraria			0		
- Curso de incorporación a la empresa agraria. Mínimo 120 horas			0		
- Usuario profesional de productos fitosanitarios Nivel Cualificado			11		
- Grado medio/superior en ciclo formativo de la familia profesional Industria Agroalimentaria			0		
- Usuario profesional de productos fitosanitarios Nivel Básico			0		
- Explotación con la mayor base territorial situada en municipio de montaña			0		
- Explotación con la mayor base territorial situada en municipio poco poblado, zonas con limitaciones naturales y/o en zona Red Natura			9		
- Al menos un 10% de la cabaña ganadera es razas autóctonas amenazadas			0		
- La explotación ganadera en su totalidad es de raza autóctona			0		
Criterios Secundarios:					
1- Puntos totales obtenidos en el grupo GRUCRI01				31,00	
2- Puntos totales obtenidos en el grupo GRUCRI02				9,00	
3- Puntos totales obtenidos en el grupo GRUCRI03				11,00	
4- Fecha de nacimiento del solicitante				14/09/1995	
				00:00:00	
110	1814.2023.00109.2023.00.1Q	***4698**-MUÑOZ TOMAS, JUAN	50	SI	35.000,00
Criterios Valorados:					
- El solicitante se instala en la modalidad de titularidad única o titularidad compartida			15		
- La solicitante es mujer o en caso de personas jurídicas integradas en su totalidad por mujeres			0		
- EN CASO DE INSTALACIÓN ÚNICA COMO PERSONA FÍSICA, tiene fijada su residencia en el municipio donde radique más del 50% de las unidades de trabajo agrario (UTA) de la explotación			5		
- EN CASO DE INSTALACIÓN EN ENTIDAD ASOCIATIVA, el domicilio social y la residencia de al menos la mitad de los socios está en el municipio donde radica más del 50% de las UTAS			0		
- La instalación se realiza en la totalidad de una explotación agraria por jubilación del anterior propietario, transmitiendo todos los elementos de la misma			0		
- La explotación dispone de equipos que utilicen fuentes de energía renovable para su consumo en la explotación			0		
- La explotación cuenta con equipos o maquinaria de alta eficiencia energética			0		
- La explotación dispone de Control climático de invernaderos o instalaciones ganaderas (ventanas o pantallas automáticas, sistemas automáticos de control térmico, nebulización)			0		
- La instalación se realiza en la totalidad de una explotación agraria previamente calificada como prioritaria a nombre de su anterior titular			0		
- Explotación ganadera en la que se instala integrada en una ADS reconocida			0		
- Explotación en la que se instala dedicada actualmente a la producción ecológica (al menos en un 20%)			10		
- En caso de invernaderos, disponen de más de 3,5 metros de altura a la canal			0		
- La explotación dispone de sistema de recogida de aguas pluviales para su empleo en la explotación o de instalación de cubiertas en embalse/s para reducción de la evaporación			0		
- Aislamiento térmico en instalaciones ganaderas			0		
- Dimensión equivalente de la explotación, según UTAS generadas en la explotación: 2 <= UTAS <=4			0		
- Dimensión equivalente de la explotación, según UTAS generadas en la explotación: 4 < UTAS <=6			0		
- Diversificación de la producción. El plan empresarial incluye el cultivo o cría de dos o más especies agrícolas o ganaderas de una dimensión equivalente de al menos 0,2 UTAs cada una			5		
- Dimensión equivalente de la explotación, según UTAS generadas en la explotación: 6 < UTAS <= 12			0		
- Grado medio/superior en ciclo formativo de la familia profesional agraria			0		
- Certificado de profesionalidad correspondiente a la Familia Profesional Agraria			0		



Orden	Expediente	Beneficiario	Puntuación	Concedido	Importe
		- Curso de incorporación a la empresa agraria. Mínimo 120 horas	0		
		- Usuario profesional de productos fitosanitarios Nivel Cualificado	0		
		- Grado medio/superior en ciclo formativo de la familia profesional Industria Agroalimentaria	0		
		- Usuario profesional de productos fitosanitarios Nivel Básico	6		
		- Explotación con la mayor base territorial situada en municipio de montaña	0		
		- Explotación con la mayor base territorial situada en municipio poco poblado, zonas con limitaciones naturales y/o en zona Red Natura	9		
		- Al menos un 10% de la cabaña ganadera es razas autóctonas amenazadas	0		
		- La explotación ganadera en su totalidad es de raza autóctona	0		
		Criterios Secundarios:			
		1- Puntos totales obtenidos en el grupo GRUCRI01		26,00	
		2- Puntos totales obtenidos en el grupo GRUCRI02		19,00	
		3- Puntos totales obtenidos en el grupo GRUCRI03		5,00	
		4- Fecha de nacimiento del solicitante		25/12/2001 00:00:00	
111	1814.2023.00038.2023.00.1R	***8996**-RECHE RECHE, ROSA MARIA	50	SI	59.500,00
		Criterios Valorados:			
		- El solicitante se instala en la modalidad de titularidad única o titularidad compartida	15		
		- La solicitante es mujer o en caso de personas jurídicas integradas en su totalidad por mujeres	10		
		- EN CASO DE INSTALACIÓN ÚNICA COMO PERSONA FÍSICA, tiene fijada su residencia en el municipio donde radique más del 50% de las unidades de trabajo agrario (UTA) de la explotación	0		
		- EN CASO DE INSTALACIÓN EN ENTIDAD ASOCIATIVA, el domicilio social y la residencia de al menos la mitad de los socios está en el municipio donde radica más del 50% de las UTAS	0		
		- La instalación se realiza en la totalidad de una explotación agraria por jubilación del anterior propietario, transmitiendo todos los elementos de la misma	0		
		- La explotación dispone de equipos que utilicen fuentes de energía renovable para su consumo en la explotación	0		
		- La explotación cuenta con equipos o maquinaria de alta eficiencia energética	0		
		- La explotación dispone de Control climático de invernaderos o instalaciones ganaderas (ventanas o pantallas automáticas, sistemas automáticos de control térmico, nebulización)	0		
		- La instalación se realiza en la totalidad de una explotación agraria previamente calificada como prioritaria a nombre de su anterior titular	0		
		- Explotación ganadera en la que se instala integrada en una ADS reconocida	10		
		- Explotación en la que se instala dedicada actualmente a la producción ecológica (al menos en un 20%)	0		
		- En caso de invernaderos, disponen de más de 3,5 metros de altura a la canal	0		
		- La explotación dispone de sistema de recogida de aguas pluviales para su empleo en la explotación o de instalación de cubiertas en embalse/s para reducción de la evaporación	0		
		- Aislamiento térmico en instalaciones ganaderas	0		
		- Dimensión equivalente de la explotación, según UTAS generadas en la explotación: 2 <= UTAS <=4	0		
		- Dimensión equivalente de la explotación, según UTAS generadas en la explotación: 4 < UTAS <=6	6		
		- Diversificación de la producción. El plan empresarial incluye el cultivo o cría de dos o más especies agrícolas o ganaderas de una dimensión equivalente de al menos 0,2 UTAs cada una	0		
		- Dimensión equivalente de la explotación, según UTAS generadas en la explotación: 6 < UTAS <= 12	0		
		- Grado medio/superior en ciclo formativo de la familia profesional agraria	0		
		- Certificado de profesionalidad correspondiente a la Familia Profesional Agraria	0		
		- Curso de incorporación a la empresa agraria. Mínimo 120 horas	0		
		- Usuario profesional de productos fitosanitarios Nivel Cualificado	0		
		- Grado medio/superior en ciclo formativo de la familia profesional Industria Agroalimentaria	0		
		- Usuario profesional de productos fitosanitarios Nivel Básico	0		
		- Explotación con la mayor base territorial situada en municipio de montaña	0		
		- Explotación con la mayor base territorial situada en municipio poco poblado, zonas con limitaciones naturales y/o en zona Red Natura	9		
		- Al menos un 10% de la cabaña ganadera es razas autóctonas amenazadas	0		
		- La explotación ganadera en su totalidad es de raza autóctona	0		
		Criterios Secundarios:			
		1- Puntos totales obtenidos en el grupo GRUCRI01		25,00	
		2- Puntos totales obtenidos en el grupo GRUCRI02		19,00	
		3- Puntos totales obtenidos en el grupo GRUCRI03		6,00	
		4- Fecha de nacimiento del solicitante		24/05/1987 00:00:00	
112	1814.2023.00184.2023.00.1Q	***3839**-BERNAL GARCIA, JOSE JAVIER	50	SI	59.500,00
		Criterios Valorados:			
		- El solicitante se instala en la modalidad de titularidad única o titularidad compartida	15		
		- La solicitante es mujer o en caso de personas jurídicas integradas en su totalidad por mujeres	0		
		- EN CASO DE INSTALACIÓN ÚNICA COMO PERSONA FÍSICA, tiene fijada su residencia en el municipio donde radique más del 50% de las unidades de trabajo agrario (UTA) de la explotación	0		
		- EN CASO DE INSTALACIÓN EN ENTIDAD ASOCIATIVA, el domicilio social y la residencia de al menos la mitad de los socios está en el municipio donde radica más del 50% de las UTAS	0		
		- La instalación se realiza en la totalidad de una explotación agraria por jubilación del anterior propietario, transmitiendo todos los elementos de la misma	0		
		- La explotación dispone de equipos que utilicen fuentes de energía renovable para su consumo en la explotación	0		
		- La explotación cuenta con equipos o maquinaria de alta eficiencia energética	0		
		- La explotación dispone de Control climático de invernaderos o instalaciones ganaderas (ventanas o pantallas automáticas, sistemas automáticos de control térmico, nebulización)	0		



Orden	Expediente	Beneficiario	Puntuación	Concedido	Importe
		- La instalación se realiza en la totalidad de una explotación agraria previamente calificada como prioritaria a nombre de su anterior titular	0		
		- Explotación ganadera en la que se instala integrada en una ADS reconocida	0		
		- Explotación en la que se instala dedicada actualmente a la producción ecológica (al menos en un 20%)	10		
		- En caso de invernaderos, disponen de más de 3,5 metros de altura a la canal	0		
		- La explotación dispone de sistema de recogida de aguas pluviales para su empleo en la explotación o de instalación de cubiertas en embalse/s para reducción de la evaporación	0		
		- Aislamiento térmico en instalaciones ganaderas	0		
		- Dimensión equivalente de la explotación, según UTAS generadas en la explotación: $2 \leq UTAS \leq 4$	0		
		- Dimensión equivalente de la explotación, según UTAS generadas en la explotación: $4 < UTAS \leq 6$	6		
		- Diversificación de la producción. El plan empresarial incluye el cultivo o cría de dos o más especies agrícolas o ganaderas de una dimensión equivalente de al menos 0,2 UTAS cada una	5		
		- Dimensión equivalente de la explotación, según UTAS generadas en la explotación: $6 < UTAS \leq 12$	0		
		- Grado medio/superior en ciclo formativo de la familia profesional agraria	0		
		- Certificado de profesionalidad correspondiente a la Familia Profesional Agraria	0		
		- Curso de incorporación a la empresa agraria. Mínimo 120 horas	0		
		- Usuario profesional de productos fitosanitarios Nivel Cualificado	0		
		- Grado medio/superior en ciclo formativo de la familia profesional Industria Agroalimentaria	0		
		- Usuario profesional de productos fitosanitarios Nivel Básico	6		
		- Explotación con la mayor base territorial situada en municipio de montaña	0		
		- Explotación con la mayor base territorial situada en municipio poco poblado, zonas con limitaciones naturales y/o en zona Red Natura	9		
		- Al menos un 10% de la cabaña ganadera es razas autóctonas amenazadas	0		
		- La explotación ganadera en su totalidad es de raza autóctona	0		
		Criterios Secundarios:			
		1- Puntos totales obtenidos en el grupo GRUCRI01		21,00	
		2- Puntos totales obtenidos en el grupo GRUCRI02		19,00	
		3- Puntos totales obtenidos en el grupo GRUCRI03		11,00	
		4- Fecha de nacimiento del solicitante		15/02/1993 00:00:00	
113	1814.2023.00186.2023.00.1W	***5583**-MOLINA ORTIZ, JOSE ANTONIO	50	SI	37.500,00
		Criterios Valorados:			
		- El solicitante se instala en la modalidad de titularidad única o titularidad compartida	15		
		- La solicitante es mujer o en caso de personas jurídicas integradas en su totalidad por mujeres	0		
		- EN CASO DE INSTALACIÓN ÚNICA COMO PERSONA FÍSICA, tiene fijada su residencia en el municipio donde radique más del 50% de las unidades de trabajo agrario (UTA) de la explotación	5		
		- EN CASO DE INSTALACIÓN EN ENTIDAD ASOCIATIVA, el domicilio social y la residencia de al menos la mitad de los socios está en el municipio donde radica más del 50% de las UTAS	0		
		- La instalación se realiza en la totalidad de una explotación agraria por jubilación del anterior propietario, transmitiendo todos los elementos de la misma	0		
		- La explotación dispone de equipos que utilicen fuentes de energía renovable para su consumo en la explotación	0		
		- La explotación cuenta con equipos o maquinaria de alta eficiencia energética	0		
		- La explotación dispone de Control climático de invernaderos o instalaciones ganaderas (ventanas o pantallas automáticas, sistemas automáticos de control térmico, nebulización)	0		
		- La instalación se realiza en la totalidad de una explotación agraria previamente calificada como prioritaria a nombre de su anterior titular	0		
		- Explotación ganadera en la que se instala integrada en una ADS reconocida	0		
		- Explotación en la que se instala dedicada actualmente a la producción ecológica (al menos en un 20%)	10		
		- En caso de invernaderos, disponen de más de 3,5 metros de altura a la canal	0		
		- La explotación dispone de sistema de recogida de aguas pluviales para su empleo en la explotación o de instalación de cubiertas en embalse/s para reducción de la evaporación	0		
		- Aislamiento térmico en instalaciones ganaderas	0		
		- Dimensión equivalente de la explotación, según UTAS generadas en la explotación: $2 \leq UTAS \leq 4$	0		
		- Dimensión equivalente de la explotación, según UTAS generadas en la explotación: $4 < UTAS \leq 6$	0		
		- Diversificación de la producción. El plan empresarial incluye el cultivo o cría de dos o más especies agrícolas o ganaderas de una dimensión equivalente de al menos 0,2 UTAS cada una	5		
		- Dimensión equivalente de la explotación, según UTAS generadas en la explotación: $6 < UTAS \leq 12$	0		
		- Grado medio/superior en ciclo formativo de la familia profesional agraria	0		
		- Certificado de profesionalidad correspondiente a la Familia Profesional Agraria	0		
		- Curso de incorporación a la empresa agraria. Mínimo 120 horas	0		
		- Usuario profesional de productos fitosanitarios Nivel Cualificado	0		
		- Grado medio/superior en ciclo formativo de la familia profesional Industria Agroalimentaria	0		
		- Usuario profesional de productos fitosanitarios Nivel Básico	0		
		- Explotación con la mayor base territorial situada en municipio de montaña	15		
		- Explotación con la mayor base territorial situada en municipio poco poblado, zonas con limitaciones naturales y/o en zona Red Natura	9		
		- Al menos un 10% de la cabaña ganadera es razas autóctonas amenazadas	0		
		- La explotación ganadera en su totalidad es de raza autóctona	0		
		Criterios Secundarios:			
		1- Puntos totales obtenidos en el grupo GRUCRI01		20,00	
		2- Puntos totales obtenidos en el grupo GRUCRI02		34,00	
		3- Puntos totales obtenidos en el grupo GRUCRI03		5,00	
		4- Fecha de nacimiento del solicitante		09/05/1990 00:00:00	



Orden	Expediente	Beneficiario	Puntuación	Concedido	Importe
114	1814.2023.00036.2023.00.1L	***3319**-SEGURA JIMENEZ, FRANCISCO	49	SI	27.500,00
Criterios Valorados:					
- El solicitante se instala en la modalidad de titularidad única o titularidad compartida			15		
- La solicitante es mujer o en caso de personas jurídicas integradas en su totalidad por mujeres			0		
- EN CASO DE INSTALACIÓN ÚNICA COMO PERSONA FÍSICA, tiene fijada su residencia en el municipio donde radique más del 50% de las unidades de trabajo agrario (UTA) de la explotación			5		
- EN CASO DE INSTALACIÓN EN ENTIDAD ASOCIATIVA, el domicilio social y la residencia de al menos la mitad de los socios está en el municipio donde radica más del 50% de las UTAS			0		
- La instalación se realiza en la totalidad de una explotación agraria por jubilación del anterior propietario, transmitiendo todos los elementos de la misma			0		
- La explotación dispone de equipos que utilicen fuentes de energía renovable para su consumo en la explotación			0		
- La explotación cuenta con equipos o maquinaria de alta eficiencia energética			0		
- La explotación dispone de Control climático de invernaderos o instalaciones ganaderas (ventanas o pantallas automáticas, sistemas automáticos de control térmico, nebulización)			0		
- La instalación se realiza en la totalidad de una explotación agraria previamente calificada como prioritaria a nombre de su anterior titular			0		
- Explotación ganadera en la que se instala integrada en una ADS reconocida			0		
- Explotación en la que se instala dedicada actualmente a la producción ecológica (al menos en un 20%)			0		
- En caso de invernaderos, disponen de más de 3,5 metros de altura a la canal			0		
- La explotación dispone de sistema de recogida de aguas pluviales para su empleo en la explotación o de instalación de cubiertas en embalse/s para reducción de la evaporación			0		
- Aislamiento térmico en instalaciones ganaderas			0		
- Dimensión equivalente de la explotación, según UTAS generadas en la explotación: 2 <= UTAS <=4			0		
- Dimensión equivalente de la explotación, según UTAS generadas en la explotación: 4 < UTAS <=6			0		
- Diversificación de la producción. El plan empresarial incluye el cultivo o cría de dos o más especies agrícolas o ganaderas de una dimensión equivalente de al menos 0,2 UTAs cada una			0		
- Dimensión equivalente de la explotación, según UTAS generadas en la explotación: 6 < UTAS <= 12			0		
- Grado medio/superior en ciclo formativo de la familia profesional agraria			22		
- Certificado de profesionalidad correspondiente a la Familia Profesional Agraria			0		
- Curso de incorporación a la empresa agraria. Mínimo 120 horas			16		
- Usuario profesional de productos fitosanitarios Nivel Cualificado			11		
- Grado medio/superior en ciclo formativo de la familia profesional Industria Agroalimentaria			0		
- Usuario profesional de productos fitosanitarios Nivel Básico			0		
- Explotación con la mayor base territorial situada en municipio de montaña			0		
- Explotación con la mayor base territorial situada en municipio poco poblado, zonas con limitaciones naturales y/o en zona Red Natura			9		
- Al menos un 10% de la cabaña ganadera es razas autóctonas amenazadas			0		
- La explotación ganadera en su totalidad es de raza autóctona			0		
Criterios Secundarios:					
1- Puntos totales obtenidos en el grupo GRUCRI01				69,00	
2- Puntos totales obtenidos en el grupo GRUCRI02				9,00	
3- Puntos totales obtenidos en el grupo GRUCRI03				0,00	
4- Fecha de nacimiento del solicitante				30/07/2000	
				00:00:00	
115	1814.2023.00002.2023.00.15	***3745**-ABELLAN RUIZ, FRANCISCO JAVIER	49	SI	35.000,00
Criterios Valorados:					
- El solicitante se instala en la modalidad de titularidad única o titularidad compartida			15		
- La solicitante es mujer o en caso de personas jurídicas integradas en su totalidad por mujeres			0		
- EN CASO DE INSTALACIÓN ÚNICA COMO PERSONA FÍSICA, tiene fijada su residencia en el municipio donde radique más del 50% de las unidades de trabajo agrario (UTA) de la explotación			5		
- EN CASO DE INSTALACIÓN EN ENTIDAD ASOCIATIVA, el domicilio social y la residencia de al menos la mitad de los socios está en el municipio donde radica más del 50% de las UTAS			0		
- La instalación se realiza en la totalidad de una explotación agraria por jubilación del anterior propietario, transmitiendo todos los elementos de la misma			0		
- La explotación dispone de equipos que utilicen fuentes de energía renovable para su consumo en la explotación			0		
- La explotación cuenta con equipos o maquinaria de alta eficiencia energética			0		
- La explotación dispone de Control climático de invernaderos o instalaciones ganaderas (ventanas o pantallas automáticas, sistemas automáticos de control térmico, nebulización)			0		
- La instalación se realiza en la totalidad de una explotación agraria previamente calificada como prioritaria a nombre de su anterior titular			0		
- Explotación ganadera en la que se instala integrada en una ADS reconocida			0		
- Explotación en la que se instala dedicada actualmente a la producción ecológica (al menos en un 20%)			0		
- En caso de invernaderos, disponen de más de 3,5 metros de altura a la canal			0		
- La explotación dispone de sistema de recogida de aguas pluviales para su empleo en la explotación o de instalación de cubiertas en embalse/s para reducción de la evaporación			0		
- Aislamiento térmico en instalaciones ganaderas			0		
- Dimensión equivalente de la explotación, según UTAS generadas en la explotación: 2 <= UTAS <=4			0		
- Dimensión equivalente de la explotación, según UTAS generadas en la explotación: 4 < UTAS <=6			0		
- Diversificación de la producción. El plan empresarial incluye el cultivo o cría de dos o más especies agrícolas o ganaderas de una dimensión equivalente de al menos 0,2 UTAs cada una			0		
- Dimensión equivalente de la explotación, según UTAS generadas en la explotación: 6 < UTAS <= 12			0		
- Grado medio/superior en ciclo formativo de la familia profesional agraria			0		
- Certificado de profesionalidad correspondiente a la Familia Profesional Agraria			0		



Orden	Expediente	Beneficiario	Puntuación	Concedido	Importe
		- Curso de incorporación a la empresa agraria. Mínimo 120 horas	16		
		- Usuario profesional de productos fitosanitarios Nivel Cualificado	11		
		- Grado medio/superior en ciclo formativo de la familia profesional Industria Agroalimentaria	0		
		- Usuario profesional de productos fitosanitarios Nivel Básico	6		
		- Explotación con la mayor base territorial situada en municipio de montaña	0		
		- Explotación con la mayor base territorial situada en municipio poco poblado, zonas con limitaciones naturales y/o en zona Red Natura	9		
		- Al menos un 10% de la cabaña ganadera es razas autóctonas amenazadas	0		
		- La explotación ganadera en su totalidad es de raza autóctona	0		
		Criterios Secundarios:			
		1- Puntos totales obtenidos en el grupo GRUCRI01		53,00	
		2- Puntos totales obtenidos en el grupo GRUCRI02		9,00	
		3- Puntos totales obtenidos en el grupo GRUCRI03		0,00	
		4- Fecha de nacimiento del solicitante		28/10/1994	
				00:00:00	
116	1814.2023.00134.2023.00.1H	***6180**-GARCIA RUIZ, JOSE	49	SI	37.500,00
		Criterios Valorados:			
		- El solicitante se instala en la modalidad de titularidad única o titularidad compartida	15		
		- La solicitante es mujer o en caso de personas jurídicas integradas en su totalidad por mujeres	0		
		- EN CASO DE INSTALACIÓN ÚNICA COMO PERSONA FÍSICA, tiene fijada su residencia en el municipio donde radique más del 50% de las unidades de trabajo agrario (UTA) de la explotación	5		
		- EN CASO DE INSTALACIÓN EN ENTIDAD ASOCIATIVA, el domicilio social y la residencia de al menos la mitad de los socios está en el municipio donde radica más del 50% de las UTAS	0		
		- La instalación se realiza en la totalidad de una explotación agraria por jubilación del anterior propietario, transmitiendo todos los elementos de la misma	0		
		- La explotación dispone de equipos que utilicen fuentes de energía renovable para su consumo en la explotación	0		
		- La explotación cuenta con equipos o maquinaria de alta eficiencia energética	0		
		- La explotación dispone de Control climático de invernaderos o instalaciones ganaderas (ventanas o pantallas automáticas, sistemas automáticos de control térmico, nebulización)	0		
		- La instalación se realiza en la totalidad de una explotación agraria previamente calificada como prioritaria a nombre de su anterior titular	0		
		- Explotación ganadera en la que se instala integrada en una ADS reconocida	0		
		- Explotación en la que se instala dedicada actualmente a la producción ecológica (al menos en un 20%)	0		
		- En caso de invernaderos, disponen de más de 3,5 metros de altura a la canal	0		
		- La explotación dispone de sistema de recogida de aguas pluviales para su empleo en la explotación o de instalación de cubiertas en embalse/s para reducción de la evaporación	0		
		- Aislamiento térmico en instalaciones ganaderas	0		
		- Dimensión equivalente de la explotación, según UTAS generadas en la explotación: 2 <= UTAS <=4	0		
		- Dimensión equivalente de la explotación, según UTAS generadas en la explotación: 4 < UTAS <=6	0		
		- Diversificación de la producción. El plan empresarial incluye el cultivo o cría de dos o más especies agrícolas o ganaderas de una dimensión equivalente de al menos 0,2 UTAs cada una	0		
		- Dimensión equivalente de la explotación, según UTAS generadas en la explotación: 6 < UTAS <= 12	0		
		- Grado medio/superior en ciclo formativo de la familia profesional agraria	22		
		- Certificado de profesionalidad correspondiente a la Familia Profesional Agraria	0		
		- Curso de incorporación a la empresa agraria. Mínimo 120 horas	0		
		- Usuario profesional de productos fitosanitarios Nivel Cualificado	11		
		- Grado medio/superior en ciclo formativo de la familia profesional Industria Agroalimentaria	0		
		- Usuario profesional de productos fitosanitarios Nivel Básico	0		
		- Explotación con la mayor base territorial situada en municipio de montaña	0		
		- Explotación con la mayor base territorial situada en municipio poco poblado, zonas con limitaciones naturales y/o en zona Red Natura	9		
		- Al menos un 10% de la cabaña ganadera es razas autóctonas amenazadas	0		
		- La explotación ganadera en su totalidad es de raza autóctona	0		
		Criterios Secundarios:			
		1- Puntos totales obtenidos en el grupo GRUCRI01		53,00	
		2- Puntos totales obtenidos en el grupo GRUCRI02		9,00	
		3- Puntos totales obtenidos en el grupo GRUCRI03		0,00	
		4- Fecha de nacimiento del solicitante		16/09/2002	
				00:00:00	
117	1814.2023.00238.2023.00.1T	***1863**-CALVO PUJANTE, JUAN FRANCISCO	49	SI	32.500,00
		Criterios Valorados:			
		- El solicitante se instala en la modalidad de titularidad única o titularidad compartida	15		
		- La solicitante es mujer o en caso de personas jurídicas integradas en su totalidad por mujeres	0		
		- EN CASO DE INSTALACIÓN ÚNICA COMO PERSONA FÍSICA, tiene fijada su residencia en el municipio donde radique más del 50% de las unidades de trabajo agrario (UTA) de la explotación	5		
		- EN CASO DE INSTALACIÓN EN ENTIDAD ASOCIATIVA, el domicilio social y la residencia de al menos la mitad de los socios está en el municipio donde radica más del 50% de las UTAS	0		
		- La instalación se realiza en la totalidad de una explotación agraria por jubilación del anterior propietario, transmitiendo todos los elementos de la misma	0		
		- La explotación dispone de equipos que utilicen fuentes de energía renovable para su consumo en la explotación	0		
		- La explotación cuenta con equipos o maquinaria de alta eficiencia energética	0		
		- La explotación dispone de Control climático de invernaderos o instalaciones ganaderas (ventanas o pantallas automáticas, sistemas automáticos de control térmico, nebulización)	0		



Orden	Expediente	Beneficiario	Puntuación	Concedido	Importe
		- La instalación se realiza en la totalidad de una explotación agraria previamente calificada como prioritaria a nombre de su anterior titular	0		
		- Explotación ganadera en la que se instala integrada en una ADS reconocida	0		
		- Explotación en la que se instala dedicada actualmente a la producción ecológica (al menos en un 20%)	0		
		- En caso de invernaderos, disponen de más de 3,5 metros de altura a la canal	0		
		- La explotación dispone de sistema de recogida de aguas pluviales para su empleo en la explotación o de instalación de cubiertas en embalse/s para reducción de la evaporación	0		
		- Aislamiento térmico en instalaciones ganaderas	0		
		- Dimensión equivalente de la explotación, según UTAS generadas en la explotación: $2 \leq UTAS \leq 4$	0		
		- Dimensión equivalente de la explotación, según UTAS generadas en la explotación: $4 < UTAS \leq 6$	0		
		- Diversificación de la producción. El plan empresarial incluye el cultivo o cría de dos o más especies agrícolas o ganaderas de una dimensión equivalente de al menos 0,2 UTAS cada una	0		
		- Dimensión equivalente de la explotación, según UTAS generadas en la explotación: $6 < UTAS \leq 12$	0		
		- Grado medio/superior en ciclo formativo de la familia profesional agraria	22		
		- Certificado de profesionalidad correspondiente a la Familia Profesional Agraria	0		
		- Curso de incorporación a la empresa agraria. Mínimo 120 horas	0		
		- Usuario profesional de productos fitosanitarios Nivel Cualificado	11		
		- Grado medio/superior en ciclo formativo de la familia profesional Industria Agroalimentaria	0		
		- Usuario profesional de productos fitosanitarios Nivel Básico	0		
		- Explotación con la mayor base territorial situada en municipio de montaña	0		
		- Explotación con la mayor base territorial situada en municipio poco poblado, zonas con limitaciones naturales y/o en zona Red Natura	9		
		- Al menos un 10% de la cabaña ganadera es razas autóctonas amenazadas	0		
		- La explotación ganadera en su totalidad es de raza autóctona	0		
		Criterios Secundarios:			
		1- Puntos totales obtenidos en el grupo GRUCRI01		53,00	
		2- Puntos totales obtenidos en el grupo GRUCRI02		9,00	
		3- Puntos totales obtenidos en el grupo GRUCRI03		0,00	
		4- Fecha de nacimiento del solicitante		02/04/2003 00:00:00	
118	1814.2023.00056.2023.00.1Q	***6555**-GUILLÉN FAJARDO, REBECA MARIA	49	SI	40.000,00
		Criterios Valorados:			
		- El solicitante se instala en la modalidad de titularidad única o titularidad compartida	15		
		- La solicitante es mujer o en caso de personas jurídicas integradas en su totalidad por mujeres	10		
		- EN CASO DE INSTALACIÓN ÚNICA COMO PERSONA FÍSICA, tiene fijada su residencia en el municipio donde radique más del 50% de las unidades de trabajo agrario (UTA) de la explotación	5		
		- EN CASO DE INSTALACIÓN EN ENTIDAD ASOCIATIVA, el domicilio social y la residencia de al menos la mitad de los socios está en el municipio donde radica más del 50% de las UTAS	0		
		- La instalación se realiza en la totalidad de una explotación agraria por jubilación del anterior propietario, transmitiendo todos los elementos de la misma	0		
		- La explotación dispone de equipos que utilicen fuentes de energía renovable para su consumo en la explotación	0		
		- La explotación cuenta con equipos o maquinaria de alta eficiencia energética	0		
		- La explotación dispone de Control climático de invernaderos o instalaciones ganaderas (ventanas o pantallas automáticas, sistemas automáticos de control térmico, nebulización)	0		
		- La instalación se realiza en la totalidad de una explotación agraria previamente calificada como prioritaria a nombre de su anterior titular	0		
		- Explotación ganadera en la que se instala integrada en una ADS reconocida	0		
		- Explotación en la que se instala dedicada actualmente a la producción ecológica (al menos en un 20%)	0		
		- En caso de invernaderos, disponen de más de 3,5 metros de altura a la canal	0		
		- La explotación dispone de sistema de recogida de aguas pluviales para su empleo en la explotación o de instalación de cubiertas en embalse/s para reducción de la evaporación	0		
		- Aislamiento térmico en instalaciones ganaderas	0		
		- Dimensión equivalente de la explotación, según UTAS generadas en la explotación: $2 \leq UTAS \leq 4$	0		
		- Dimensión equivalente de la explotación, según UTAS generadas en la explotación: $4 < UTAS \leq 6$	0		
		- Diversificación de la producción. El plan empresarial incluye el cultivo o cría de dos o más especies agrícolas o ganaderas de una dimensión equivalente de al menos 0,2 UTAS cada una	0		
		- Dimensión equivalente de la explotación, según UTAS generadas en la explotación: $6 < UTAS \leq 12$	0		
		- Grado medio/superior en ciclo formativo de la familia profesional agraria	0		
		- Certificado de profesionalidad correspondiente a la Familia Profesional Agraria	0		
		- Curso de incorporación a la empresa agraria. Mínimo 120 horas	16		
		- Usuario profesional de productos fitosanitarios Nivel Cualificado	0		
		- Grado medio/superior en ciclo formativo de la familia profesional Industria Agroalimentaria	0		
		- Usuario profesional de productos fitosanitarios Nivel Básico	6		
		- Explotación con la mayor base territorial situada en municipio de montaña	0		
		- Explotación con la mayor base territorial situada en municipio poco poblado, zonas con limitaciones naturales y/o en zona Red Natura	9		
		- Al menos un 10% de la cabaña ganadera es razas autóctonas amenazadas	0		
		- La explotación ganadera en su totalidad es de raza autóctona	0		
		Criterios Secundarios:			
		1- Puntos totales obtenidos en el grupo GRUCRI01		52,00	
		2- Puntos totales obtenidos en el grupo GRUCRI02		9,00	
		3- Puntos totales obtenidos en el grupo GRUCRI03		0,00	
		4- Fecha de nacimiento del solicitante		31/03/1994 00:00:00	



Orden	Expediente	Beneficiario	Puntuación	Concedido	Importe
119	1814.2023.00145.2023.00.1L	***3768**-GONZALEZ SIMON, ALFONSO	49	SI	32.500,00
Criterios Valorados:					
- El solicitante se instala en la modalidad de titularidad única o titularidad compartida			15		
- La solicitante es mujer o en caso de personas jurídicas integradas en su totalidad por mujeres			0		
- EN CASO DE INSTALACIÓN ÚNICA COMO PERSONA FÍSICA, tiene fijada su residencia en el municipio donde radique más del 50% de las unidades de trabajo agrario (UTA) de la explotación			5		
- EN CASO DE INSTALACIÓN EN ENTIDAD ASOCIATIVA, el domicilio social y la residencia de al menos la mitad de los socios está en el municipio donde radica más del 50% de las UTAS			0		
- La instalación se realiza en la totalidad de una explotación agraria por jubilación del anterior propietario, transmitiendo todos los elementos de la misma			0		
- La explotación dispone de equipos que utilicen fuentes de energía renovable para su consumo en la explotación			0		
- La explotación cuenta con equipos o maquinaria de alta eficiencia energética			0		
- La explotación dispone de Control climático de invernaderos o instalaciones ganaderas (ventanas o pantallas automáticas, sistemas automáticos de control térmico, nebulización)			0		
- La instalación se realiza en la totalidad de una explotación agraria previamente calificada como prioritaria a nombre de su anterior titular			0		
- Explotación ganadera en la que se instala integrada en una ADS reconocida			0		
- Explotación en la que se instala dedicada actualmente a la producción ecológica (al menos en un 20%)			0		
- En caso de invernaderos, disponen de más de 3,5 metros de altura a la canal			0		
- La explotación dispone de sistema de recogida de aguas pluviales para su empleo en la explotación o de instalación de cubiertas en embalse/s para reducción de la evaporación			0		
- Aislamiento térmico en instalaciones ganaderas			0		
- Dimensión equivalente de la explotación, según UTAS generadas en la explotación: 2 <= UTAS <=4			0		
- Dimensión equivalente de la explotación, según UTAS generadas en la explotación: 4 < UTAS <=6			0		
- Diversificación de la producción. El plan empresarial incluye el cultivo o cría de dos o más especies agrícolas o ganaderas de una dimensión equivalente de al menos 0,2 UTAs cada una			0		
- Dimensión equivalente de la explotación, según UTAS generadas en la explotación: 6 < UTAS <= 12			0		
- Grado medio/superior en ciclo formativo de la familia profesional agraria			0		
- Certificado de profesionalidad correspondiente a la Familia Profesional Agraria			0		
- Curso de incorporación a la empresa agraria. Mínimo 120 horas			16		
- Usuario profesional de productos fitosanitarios Nivel Cualificado			11		
- Grado medio/superior en ciclo formativo de la familia profesional Industria Agroalimentaria			0		
- Usuario profesional de productos fitosanitarios Nivel Básico			0		
- Explotación con la mayor base territorial situada en municipio de montaña			0		
- Explotación con la mayor base territorial situada en municipio poco poblado, zonas con limitaciones naturales y/o en zona Red Natura			9		
- Al menos un 10% de la cabaña ganadera es razas autóctonas amenazadas			0		
- La explotación ganadera en su totalidad es de raza autóctona			0		
Criterios Secundarios:					
1- Puntos totales obtenidos en el grupo GRUCRI01				47,00	
2- Puntos totales obtenidos en el grupo GRUCRI02				9,00	
3- Puntos totales obtenidos en el grupo GRUCRI03				0,00	
4- Fecha de nacimiento del solicitante				10/10/1992	
				00:00:00	
120	1814.2023.00155.2023.00.1N	***6737**-SANCHEZ LUCAS, DAVID	49	SI	40.000,00
Criterios Valorados:					
- El solicitante se instala en la modalidad de titularidad única o titularidad compartida			15		
- La solicitante es mujer o en caso de personas jurídicas integradas en su totalidad por mujeres			0		
- EN CASO DE INSTALACIÓN ÚNICA COMO PERSONA FÍSICA, tiene fijada su residencia en el municipio donde radique más del 50% de las unidades de trabajo agrario (UTA) de la explotación			5		
- EN CASO DE INSTALACIÓN EN ENTIDAD ASOCIATIVA, el domicilio social y la residencia de al menos la mitad de los socios está en el municipio donde radica más del 50% de las UTAS			0		
- La instalación se realiza en la totalidad de una explotación agraria por jubilación del anterior propietario, transmitiendo todos los elementos de la misma			0		
- La explotación dispone de equipos que utilicen fuentes de energía renovable para su consumo en la explotación			0		
- La explotación cuenta con equipos o maquinaria de alta eficiencia energética			0		
- La explotación dispone de Control climático de invernaderos o instalaciones ganaderas (ventanas o pantallas automáticas, sistemas automáticos de control térmico, nebulización)			0		
- La instalación se realiza en la totalidad de una explotación agraria previamente calificada como prioritaria a nombre de su anterior titular			0		
- Explotación ganadera en la que se instala integrada en una ADS reconocida			0		
- Explotación en la que se instala dedicada actualmente a la producción ecológica (al menos en un 20%)			0		
- En caso de invernaderos, disponen de más de 3,5 metros de altura a la canal			0		
- La explotación dispone de sistema de recogida de aguas pluviales para su empleo en la explotación o de instalación de cubiertas en embalse/s para reducción de la evaporación			0		
- Aislamiento térmico en instalaciones ganaderas			0		
- Dimensión equivalente de la explotación, según UTAS generadas en la explotación: 2 <= UTAS <=4			0		
- Dimensión equivalente de la explotación, según UTAS generadas en la explotación: 4 < UTAS <=6			0		
- Diversificación de la producción. El plan empresarial incluye el cultivo o cría de dos o más especies agrícolas o ganaderas de una dimensión equivalente de al menos 0,2 UTAs cada una			0		
- Dimensión equivalente de la explotación, según UTAS generadas en la explotación: 6 < UTAS <= 12			0		
- Grado medio/superior en ciclo formativo de la familia profesional agraria			0		
- Certificado de profesionalidad correspondiente a la Familia Profesional Agraria			0		



Orden	Expediente	Beneficiario	Puntuación	Concedido	Importe
		- Curso de incorporación a la empresa agraria. Mínimo 120 horas	16		
		- Usuario profesional de productos fitosanitarios Nivel Cualificado	11		
		- Grado medio/superior en ciclo formativo de la familia profesional Industria Agroalimentaria	0		
		- Usuario profesional de productos fitosanitarios Nivel Básico	0		
		- Explotación con la mayor base territorial situada en municipio de montaña	0		
		- Explotación con la mayor base territorial situada en municipio poco poblado, zonas con limitaciones naturales y/o en zona Red Natura	9		
		- Al menos un 10% de la cabaña ganadera es razas autóctonas amenazadas	0		
		- La explotación ganadera en su totalidad es de raza autóctona	0		
		Criterios Secundarios:			
		1- Puntos totales obtenidos en el grupo GRUCRI01		47,00	
		2- Puntos totales obtenidos en el grupo GRUCRI02		9,00	
		3- Puntos totales obtenidos en el grupo GRUCRI03		0,00	
		4- Fecha de nacimiento del solicitante		08/03/2002 00:00:00	
121	1814.2023.00004.2023.00.1B	***9973**-MULERO JIMENEZ, JESICA	49	SI	40.000,00
		Criterios Valorados:			
		- El solicitante se instala en la modalidad de titularidad única o titularidad compartida	15		
		- La solicitante es mujer o en caso de personas jurídicas integradas en su totalidad por mujeres	10		
		- EN CASO DE INSTALACIÓN ÚNICA COMO PERSONA FÍSICA, tiene fijada su residencia en el municipio donde radique más del 50% de las unidades de trabajo agrario (UTA) de la explotación	5		
		- EN CASO DE INSTALACIÓN EN ENTIDAD ASOCIATIVA, el domicilio social y la residencia de al menos la mitad de los socios está en el municipio donde radica más del 50% de las UTAS	0		
		- La instalación se realiza en la totalidad de una explotación agraria por jubilación del anterior propietario, transmitiendo todos los elementos de la misma	0		
		- La explotación dispone de equipos que utilicen fuentes de energía renovable para su consumo en la explotación	0		
		- La explotación cuenta con equipos o maquinaria de alta eficiencia energética	0		
		- La explotación dispone de Control climático de invernaderos o instalaciones ganaderas (ventanas o pantallas automáticas, sistemas automáticos de control térmico, nebulización)	0		
		- La instalación se realiza en la totalidad de una explotación agraria previamente calificada como prioritaria a nombre de su anterior titular	0		
		- Explotación ganadera en la que se instala integrada en una ADS reconocida	0		
		- Explotación en la que se instala dedicada actualmente a la producción ecológica (al menos en un 20%)	0		
		- En caso de invernaderos, disponen de más de 3,5 metros de altura a la canal	0		
		- La explotación dispone de sistema de recogida de aguas pluviales para su empleo en la explotación o de instalación de cubiertas en embalse/s para reducción de la evaporación	0		
		- Aislamiento térmico en instalaciones ganaderas	0		
		- Dimensión equivalente de la explotación, según UTAS generadas en la explotación: 2 <= UTAS <=4	0		
		- Dimensión equivalente de la explotación, según UTAS generadas en la explotación: 4 < UTAS <=6	0		
		- Diversificación de la producción. El plan empresarial incluye el cultivo o cría de dos o más especies agrícolas o ganaderas de una dimensión equivalente de al menos 0,2 UTAs cada una	0		
		- Dimensión equivalente de la explotación, según UTAS generadas en la explotación: 6 < UTAS <= 12	0		
		- Grado medio/superior en ciclo formativo de la familia profesional agraria	0		
		- Certificado de profesionalidad correspondiente a la Familia Profesional Agraria	0		
		- Curso de incorporación a la empresa agraria. Mínimo 120 horas	0		
		- Usuario profesional de productos fitosanitarios Nivel Cualificado	11		
		- Grado medio/superior en ciclo formativo de la familia profesional Industria Agroalimentaria	0		
		- Usuario profesional de productos fitosanitarios Nivel Básico	0		
		- Explotación con la mayor base territorial situada en municipio de montaña	0		
		- Explotación con la mayor base territorial situada en municipio poco poblado, zonas con limitaciones naturales y/o en zona Red Natura	9		
		- Al menos un 10% de la cabaña ganadera es razas autóctonas amenazadas	0		
		- La explotación ganadera en su totalidad es de raza autóctona	0		
		Criterios Secundarios:			
		1- Puntos totales obtenidos en el grupo GRUCRI01		41,00	
		2- Puntos totales obtenidos en el grupo GRUCRI02		9,00	
		3- Puntos totales obtenidos en el grupo GRUCRI03		0,00	
		4- Fecha de nacimiento del solicitante		15/01/1994 00:00:00	
122	1814.2023.00258.2023.00.1W	***8272**-BELMAR HERNANDEZ, JUAN MIGUEL	49	SI	32.500,00
		Criterios Valorados:			
		- El solicitante se instala en la modalidad de titularidad única o titularidad compartida	15		
		- La solicitante es mujer o en caso de personas jurídicas integradas en su totalidad por mujeres	0		
		- EN CASO DE INSTALACIÓN ÚNICA COMO PERSONA FÍSICA, tiene fijada su residencia en el municipio donde radique más del 50% de las unidades de trabajo agrario (UTA) de la explotación	5		
		- EN CASO DE INSTALACIÓN EN ENTIDAD ASOCIATIVA, el domicilio social y la residencia de al menos la mitad de los socios está en el municipio donde radica más del 50% de las UTAS	0		
		- La instalación se realiza en la totalidad de una explotación agraria por jubilación del anterior propietario, transmitiendo todos los elementos de la misma	0		
		- La explotación dispone de equipos que utilicen fuentes de energía renovable para su consumo en la explotación	0		
		- La explotación cuenta con equipos o maquinaria de alta eficiencia energética	0		
		- La explotación dispone de Control climático de invernaderos o instalaciones ganaderas (ventanas o pantallas automáticas, sistemas automáticos de control térmico, nebulización)	0		



Orden	Expediente	Beneficiario	Puntuación	Concedido	Importe
		- La instalación se realiza en la totalidad de una explotación agraria previamente calificada como prioritaria a nombre de su anterior titular	0		
		- Explotación ganadera en la que se instala integrada en una ADS reconocida	0		
		- Explotación en la que se instala dedicada actualmente a la producción ecológica (al menos en un 20%)	0		
		- En caso de invernaderos, disponen de más de 3,5 metros de altura a la canal	9		
		- La explotación dispone de sistema de recogida de aguas pluviales para su empleo en la explotación o de instalación de cubiertas en embalse/s para reducción de la evaporación	0		
		- Aislamiento térmico en instalaciones ganaderas	0		
		- Dimensión equivalente de la explotación, según UTAS generadas en la explotación: $2 \leq UTAS \leq 4$	0		
		- Dimensión equivalente de la explotación, según UTAS generadas en la explotación: $4 < UTAS \leq 6$	0		
		- Diversificación de la producción. El plan empresarial incluye el cultivo o cría de dos o más especies agrícolas o ganaderas de una dimensión equivalente de al menos 0,2 UTAS cada una	0		
		- Dimensión equivalente de la explotación, según UTAS generadas en la explotación: $6 < UTAS \leq 12$	0		
		- Grado medio/superior en ciclo formativo de la familia profesional agraria	0		
		- Certificado de profesionalidad correspondiente a la Familia Profesional Agraria	0		
		- Curso de incorporación a la empresa agraria. Mínimo 120 horas	0		
		- Usuario profesional de productos fitosanitarios Nivel Cualificado	11		
		- Grado medio/superior en ciclo formativo de la familia profesional Industria Agroalimentaria	0		
		- Usuario profesional de productos fitosanitarios Nivel Básico	0		
		- Explotación con la mayor base territorial situada en municipio de montaña	0		
		- Explotación con la mayor base territorial situada en municipio poco poblado, zonas con limitaciones naturales y/o en zona Red Natura	9		
		- Al menos un 10% de la cabaña ganadera es razas autóctonas amenazadas	0		
		- La explotación ganadera en su totalidad es de raza autóctona	0		
		Criterios Secundarios:			
		1- Puntos totales obtenidos en el grupo GRUCRI01		31,00	
		2- Puntos totales obtenidos en el grupo GRUCRI02		18,00	
		3- Puntos totales obtenidos en el grupo GRUCRI03		0,00	
		4- Fecha de nacimiento del solicitante		07/04/1985 00:00:00	
123	1814.2023.00272.2023.00.1J	***1518**-Mira Hurtado, Herminia	49	SI	35.000,00
		Criterios Valorados:			
		- El solicitante se instala en la modalidad de titularidad única o titularidad compartida	15		
		- La solicitante es mujer o en caso de personas jurídicas integradas en su totalidad por mujeres	10		
		- EN CASO DE INSTALACIÓN ÚNICA COMO PERSONA FÍSICA, tiene fijada su residencia en el municipio donde radique más del 50% de las unidades de trabajo agrario (UTA) de la explotación	5		
		- EN CASO DE INSTALACIÓN EN ENTIDAD ASOCIATIVA, el domicilio social y la residencia de al menos la mitad de los socios está en el municipio donde radica más del 50% de las UTAS	0		
		- La instalación se realiza en la totalidad de una explotación agraria por jubilación del anterior propietario, transmitiendo todos los elementos de la misma	0		
		- La explotación dispone de equipos que utilicen fuentes de energía renovable para su consumo en la explotación	0		
		- La explotación cuenta con equipos o maquinaria de alta eficiencia energética	0		
		- La explotación dispone de Control climático de invernaderos o instalaciones ganaderas (ventanas o pantallas automáticas, sistemas automáticos de control térmico, nebulización)	0		
		- La instalación se realiza en la totalidad de una explotación agraria previamente calificada como prioritaria a nombre de su anterior titular	0		
		- Explotación ganadera en la que se instala integrada en una ADS reconocida	10		
		- Explotación en la que se instala dedicada actualmente a la producción ecológica (al menos en un 20%)	0		
		- En caso de invernaderos, disponen de más de 3,5 metros de altura a la canal	0		
		- La explotación dispone de sistema de recogida de aguas pluviales para su empleo en la explotación o de instalación de cubiertas en embalse/s para reducción de la evaporación	0		
		- Aislamiento térmico en instalaciones ganaderas	0		
		- Dimensión equivalente de la explotación, según UTAS generadas en la explotación: $2 \leq UTAS \leq 4$	0		
		- Dimensión equivalente de la explotación, según UTAS generadas en la explotación: $4 < UTAS \leq 6$	0		
		- Diversificación de la producción. El plan empresarial incluye el cultivo o cría de dos o más especies agrícolas o ganaderas de una dimensión equivalente de al menos 0,2 UTAS cada una	0		
		- Dimensión equivalente de la explotación, según UTAS generadas en la explotación: $6 < UTAS \leq 12$	0		
		- Grado medio/superior en ciclo formativo de la familia profesional agraria	0		
		- Certificado de profesionalidad correspondiente a la Familia Profesional Agraria	0		
		- Curso de incorporación a la empresa agraria. Mínimo 120 horas	0		
		- Usuario profesional de productos fitosanitarios Nivel Cualificado	0		
		- Grado medio/superior en ciclo formativo de la familia profesional Industria Agroalimentaria	0		
		- Usuario profesional de productos fitosanitarios Nivel Básico	0		
		- Explotación con la mayor base territorial situada en municipio de montaña	0		
		- Explotación con la mayor base territorial situada en municipio poco poblado, zonas con limitaciones naturales y/o en zona Red Natura	9		
		- Al menos un 10% de la cabaña ganadera es razas autóctonas amenazadas	0		
		- La explotación ganadera en su totalidad es de raza autóctona	0		
		Criterios Secundarios:			
		1- Puntos totales obtenidos en el grupo GRUCRI01		30,00	
		2- Puntos totales obtenidos en el grupo GRUCRI02		19,00	
		3- Puntos totales obtenidos en el grupo GRUCRI03		0,00	
		4- Fecha de nacimiento del solicitante		08/03/1990 00:00:00	



Orden	Expediente	Beneficiario	Puntuación	Concedido	Importe
124	1814.2023.00117.2023.00.1L	***2178**-SANCHEZ VALERA, ALICIA	49	SI	51.000,00
Criterios Valorados:					
- El solicitante se instala en la modalidad de titularidad única o titularidad compartida			15		
- La solicitante es mujer o en caso de personas jurídicas integradas en su totalidad por mujeres			10		
- EN CASO DE INSTALACIÓN ÚNICA COMO PERSONA FÍSICA, tiene fijada su residencia en el municipio donde radique más del 50% de las unidades de trabajo agrario (UTA) de la explotación			5		
- EN CASO DE INSTALACIÓN EN ENTIDAD ASOCIATIVA, el domicilio social y la residencia de al menos la mitad de los socios está en el municipio donde radica más del 50% de las UTAS			0		
- La instalación se realiza en la totalidad de una explotación agraria por jubilación del anterior propietario, transmitiendo todos los elementos de la misma			0		
- La explotación dispone de equipos que utilicen fuentes de energía renovable para su consumo en la explotación			0		
- La explotación cuenta con equipos o maquinaria de alta eficiencia energética			0		
- La explotación dispone de Control climático de invernaderos o instalaciones ganaderas (ventanas o pantallas automáticas, sistemas automáticos de control térmico, nebulización)			0		
- La instalación se realiza en la totalidad de una explotación agraria previamente calificada como prioritaria a nombre de su anterior titular			0		
- Explotación ganadera en la que se instala integrada en una ADS reconocida			0		
- Explotación en la que se instala dedicada actualmente a la producción ecológica (al menos en un 20%)			0		
- En caso de invernaderos, disponen de más de 3,5 metros de altura a la canal			0		
- La explotación dispone de sistema de recogida de aguas pluviales para su empleo en la explotación o de instalación de cubiertas en embalse/s para reducción de la evaporación			0		
- Aislamiento térmico en instalaciones ganaderas			0		
- Dimensión equivalente de la explotación, según UTAS generadas en la explotación: 2 <= UTAS <=4			8		
- Dimensión equivalente de la explotación, según UTAS generadas en la explotación: 4 < UTAS <=6			0		
- Diversificación de la producción. El plan empresarial incluye el cultivo o cría de dos o más especies agrícolas o ganaderas de una dimensión equivalente de al menos 0,2 UTAs cada una			5		
- Dimensión equivalente de la explotación, según UTAS generadas en la explotación: 6 < UTAS <= 12			0		
- Grado medio/superior en ciclo formativo de la familia profesional agraria			0		
- Certificado de profesionalidad correspondiente a la Familia Profesional Agraria			0		
- Curso de incorporación a la empresa agraria. Mínimo 120 horas			0		
- Usuario profesional de productos fitosanitarios Nivel Cualificado			0		
- Grado medio/superior en ciclo formativo de la familia profesional Industria Agroalimentaria			0		
- Usuario profesional de productos fitosanitarios Nivel Básico			0		
- Explotación con la mayor base territorial situada en municipio de montaña			0		
- Explotación con la mayor base territorial situada en municipio poco poblado, zonas con limitaciones naturales y/o en zona Red Natura			9		
- Al menos un 10% de la cabaña ganadera es razas autóctonas amenazadas			0		
- La explotación ganadera en su totalidad es de raza autóctona			0		
Criterios Secundarios:					
1- Puntos totales obtenidos en el grupo GRUCRI01				30,00	
2- Puntos totales obtenidos en el grupo GRUCRI02				9,00	
3- Puntos totales obtenidos en el grupo GRUCRI03				13,00	
4- Fecha de nacimiento del solicitante				10/02/1988	
				00:00:00	
125	1814.2023.00089.2023.00.13	***0490**-FERNANDEZ CAMPOS, SILVIA ESTER	49	SI	44.000,00
Criterios Valorados:					
- El solicitante se instala en la modalidad de titularidad única o titularidad compartida			15		
- La solicitante es mujer o en caso de personas jurídicas integradas en su totalidad por mujeres			10		
- EN CASO DE INSTALACIÓN ÚNICA COMO PERSONA FÍSICA, tiene fijada su residencia en el municipio donde radique más del 50% de las unidades de trabajo agrario (UTA) de la explotación			5		
- EN CASO DE INSTALACIÓN EN ENTIDAD ASOCIATIVA, el domicilio social y la residencia de al menos la mitad de los socios está en el municipio donde radica más del 50% de las UTAS			0		
- La instalación se realiza en la totalidad de una explotación agraria por jubilación del anterior propietario, transmitiendo todos los elementos de la misma			0		
- La explotación dispone de equipos que utilicen fuentes de energía renovable para su consumo en la explotación			0		
- La explotación cuenta con equipos o maquinaria de alta eficiencia energética			0		
- La explotación dispone de Control climático de invernaderos o instalaciones ganaderas (ventanas o pantallas automáticas, sistemas automáticos de control térmico, nebulización)			0		
- La instalación se realiza en la totalidad de una explotación agraria previamente calificada como prioritaria a nombre de su anterior titular			0		
- Explotación ganadera en la que se instala integrada en una ADS reconocida			0		
- Explotación en la que se instala dedicada actualmente a la producción ecológica (al menos en un 20%)			0		
- En caso de invernaderos, disponen de más de 3,5 metros de altura a la canal			0		
- La explotación dispone de sistema de recogida de aguas pluviales para su empleo en la explotación o de instalación de cubiertas en embalse/s para reducción de la evaporación			0		
- Aislamiento térmico en instalaciones ganaderas			0		
- Dimensión equivalente de la explotación, según UTAS generadas en la explotación: 2 <= UTAS <=4			8		
- Dimensión equivalente de la explotación, según UTAS generadas en la explotación: 4 < UTAS <=6			0		
- Diversificación de la producción. El plan empresarial incluye el cultivo o cría de dos o más especies agrícolas o ganaderas de una dimensión equivalente de al menos 0,2 UTAs cada una			5		
- Dimensión equivalente de la explotación, según UTAS generadas en la explotación: 6 < UTAS <= 12			0		
- Grado medio/superior en ciclo formativo de la familia profesional agraria			0		
- Certificado de profesionalidad correspondiente a la Familia Profesional Agraria			0		



Orden	Expediente	Beneficiario	Puntuación	Concedido	Importe
		- Curso de incorporación a la empresa agraria. Mínimo 120 horas	0		
		- Usuario profesional de productos fitosanitarios Nivel Cualificado	0		
		- Grado medio/superior en ciclo formativo de la familia profesional Industria Agroalimentaria	0		
		- Usuario profesional de productos fitosanitarios Nivel Básico	0		
		- Explotación con la mayor base territorial situada en municipio de montaña	0		
		- Explotación con la mayor base territorial situada en municipio poco poblado, zonas con limitaciones naturales y/o en zona Red Natura	9		
		- Al menos un 10% de la cabaña ganadera es razas autóctonas amenazadas	0		
		- La explotación ganadera en su totalidad es de raza autóctona	0		
		Criterios Secundarios:			
		1- Puntos totales obtenidos en el grupo GRUCRI01		30,00	
		2- Puntos totales obtenidos en el grupo GRUCRI02		9,00	
		3- Puntos totales obtenidos en el grupo GRUCRI03		13,00	
		4- Fecha de nacimiento del solicitante		18/12/1990	
				00:00:00	
126	1814.2023.00116.2023.00.11	***6587**-ROMERO RAMIREZ, MARIA BELEN	49	SI	53.500,00
		Criterios Valorados:			
		- El solicitante se instala en la modalidad de titularidad única o titularidad compartida	15		
		- La solicitante es mujer o en caso de personas jurídicas integradas en su totalidad por mujeres	10		
		- EN CASO DE INSTALACIÓN ÚNICA COMO PERSONA FÍSICA, tiene fijada su residencia en el municipio donde radique más del 50% de las unidades de trabajo agrario (UTA) de la explotación	5		
		- EN CASO DE INSTALACIÓN EN ENTIDAD ASOCIATIVA, el domicilio social y la residencia de al menos la mitad de los socios está en el municipio donde radica más del 50% de las UTAS	0		
		- La instalación se realiza en la totalidad de una explotación agraria por jubilación del anterior propietario, transmitiendo todos los elementos de la misma	0		
		- La explotación dispone de equipos que utilicen fuentes de energía renovable para su consumo en la explotación	0		
		- La explotación cuenta con equipos o maquinaria de alta eficiencia energética	0		
		- La explotación dispone de Control climático de invernaderos o instalaciones ganaderas (ventanas o pantallas automáticas, sistemas automáticos de control térmico, nebulización)	0		
		- La instalación se realiza en la totalidad de una explotación agraria previamente calificada como prioritaria a nombre de su anterior titular	0		
		- Explotación ganadera en la que se instala integrada en una ADS reconocida	0		
		- Explotación en la que se instala dedicada actualmente a la producción ecológica (al menos en un 20%)	0		
		- En caso de invernaderos, disponen de más de 3,5 metros de altura a la canal	0		
		- La explotación dispone de sistema de recogida de aguas pluviales para su empleo en la explotación o de instalación de cubiertas en embalse/s para reducción de la evaporación	0		
		- Aislamiento térmico en instalaciones ganaderas	0		
		- Dimensión equivalente de la explotación, según UTAS generadas en la explotación: 2 <= UTAS <=4	8		
		- Dimensión equivalente de la explotación, según UTAS generadas en la explotación: 4 < UTAS <=6	0		
		- Diversificación de la producción. El plan empresarial incluye el cultivo o cría de dos o más especies agrícolas o ganaderas de una dimensión equivalente de al menos 0,2 UTAs cada una	5		
		- Dimensión equivalente de la explotación, según UTAS generadas en la explotación: 6 < UTAS <= 12	0		
		- Grado medio/superior en ciclo formativo de la familia profesional agraria	0		
		- Certificado de profesionalidad correspondiente a la Familia Profesional Agraria	0		
		- Curso de incorporación a la empresa agraria. Mínimo 120 horas	0		
		- Usuario profesional de productos fitosanitarios Nivel Cualificado	0		
		- Grado medio/superior en ciclo formativo de la familia profesional Industria Agroalimentaria	0		
		- Usuario profesional de productos fitosanitarios Nivel Básico	0		
		- Explotación con la mayor base territorial situada en municipio de montaña	0		
		- Explotación con la mayor base territorial situada en municipio poco poblado, zonas con limitaciones naturales y/o en zona Red Natura	9		
		- Al menos un 10% de la cabaña ganadera es razas autóctonas amenazadas	0		
		- La explotación ganadera en su totalidad es de raza autóctona	0		
		Criterios Secundarios:			
		1- Puntos totales obtenidos en el grupo GRUCRI01		30,00	
		2- Puntos totales obtenidos en el grupo GRUCRI02		9,00	
		3- Puntos totales obtenidos en el grupo GRUCRI03		13,00	
		4- Fecha de nacimiento del solicitante		30/08/2000	
				00:00:00	
127	1814.2023.00139.2023.00.1V	***7384**-SILVENTE MATEO, ANDREA	49	SI	67.000,00
		Criterios Valorados:			
		- El solicitante se instala en la modalidad de titularidad única o titularidad compartida	15		
		- La solicitante es mujer o en caso de personas jurídicas integradas en su totalidad por mujeres	10		
		- EN CASO DE INSTALACIÓN ÚNICA COMO PERSONA FÍSICA, tiene fijada su residencia en el municipio donde radique más del 50% de las unidades de trabajo agrario (UTA) de la explotación	5		
		- EN CASO DE INSTALACIÓN EN ENTIDAD ASOCIATIVA, el domicilio social y la residencia de al menos la mitad de los socios está en el municipio donde radica más del 50% de las UTAS	0		
		- La instalación se realiza en la totalidad de una explotación agraria por jubilación del anterior propietario, transmitiendo todos los elementos de la misma	0		
		- La explotación dispone de equipos que utilicen fuentes de energía renovable para su consumo en la explotación	0		
		- La explotación cuenta con equipos o maquinaria de alta eficiencia energética	0		
		- La explotación dispone de Control climático de invernaderos o instalaciones ganaderas (ventanas o pantallas automáticas, sistemas automáticos de control térmico, nebulización)	0		



Orden	Expediente	Beneficiario	Puntuación	Concedido	Importe
		- La instalación se realiza en la totalidad de una explotación agraria previamente calificada como prioritaria a nombre de su anterior titular	0		
		- Explotación ganadera en la que se instala integrada en una ADS reconocida	0		
		- Explotación en la que se instala dedicada actualmente a la producción ecológica (al menos en un 20%)	0		
		- En caso de invernaderos, disponen de más de 3,5 metros de altura a la canal	0		
		- La explotación dispone de sistema de recogida de aguas pluviales para su empleo en la explotación o de instalación de cubiertas en embalse/s para reducción de la evaporación	0		
		- Aislamiento térmico en instalaciones ganaderas	0		
		- Dimensión equivalente de la explotación, según UTAS generadas en la explotación: $2 \leq UTAS \leq 4$	0		
		- Dimensión equivalente de la explotación, según UTAS generadas en la explotación: $4 < UTAS \leq 6$	6		
		- Diversificación de la producción. El plan empresarial incluye el cultivo o cría de dos o más especies agrícolas o ganaderas de una dimensión equivalente de al menos 0,2 UTAS cada una	5		
		- Dimensión equivalente de la explotación, según UTAS generadas en la explotación: $6 < UTAS \leq 12$	0		
		- Grado medio/superior en ciclo formativo de la familia profesional agraria	0		
		- Certificado de profesionalidad correspondiente a la Familia Profesional Agraria	0		
		- Curso de incorporación a la empresa agraria. Mínimo 120 horas	0		
		- Usuario profesional de productos fitosanitarios Nivel Cualificado	0		
		- Grado medio/superior en ciclo formativo de la familia profesional Industria Agroalimentaria	0		
		- Usuario profesional de productos fitosanitarios Nivel Básico	0		
		- Explotación con la mayor base territorial situada en municipio de montaña	0		
		- Explotación con la mayor base territorial situada en municipio poco poblado, zonas con limitaciones naturales y/o en zona Red Natura	9		
		- Al menos un 10% de la cabaña ganadera es razas autóctonas amenazadas	0		
		- La explotación ganadera en su totalidad es de raza autóctona	0		
		Criterios Secundarios:			
		1- Puntos totales obtenidos en el grupo GRUCRI01		30,00	
		2- Puntos totales obtenidos en el grupo GRUCRI02		9,00	
		3- Puntos totales obtenidos en el grupo GRUCRI03		11,00	
		4- Fecha de nacimiento del solicitante		08/05/2005 00:00:00	
128	1814.2023.00182.2023.00.1K	***4514**-DIAZ MARCO, DAVID	49	SI	41.500,00
		Criterios Valorados:			
		- El solicitante se instala en la modalidad de titularidad única o titularidad compartida	15		
		- La solicitante es mujer o en caso de personas jurídicas integradas en su totalidad por mujeres	0		
		- EN CASO DE INSTALACIÓN ÚNICA COMO PERSONA FÍSICA, tiene fijada su residencia en el municipio donde radique más del 50% de las unidades de trabajo agrario (UTA) de la explotación	5		
		- EN CASO DE INSTALACIÓN EN ENTIDAD ASOCIATIVA, el domicilio social y la residencia de al menos la mitad de los socios está en el municipio donde radica más del 50% de las UTAS	0		
		- La instalación se realiza en la totalidad de una explotación agraria por jubilación del anterior propietario, transmitiendo todos los elementos de la misma	0		
		- La explotación dispone de equipos que utilicen fuentes de energía renovable para su consumo en la explotación	0		
		- La explotación cuenta con equipos o maquinaria de alta eficiencia energética	0		
		- La explotación dispone de Control climático de invernaderos o instalaciones ganaderas (ventanas o pantallas automáticas, sistemas automáticos de control térmico, nebulización)	0		
		- La instalación se realiza en la totalidad de una explotación agraria previamente calificada como prioritaria a nombre de su anterior titular	0		
		- Explotación ganadera en la que se instala integrada en una ADS reconocida	0		
		- Explotación en la que se instala dedicada actualmente a la producción ecológica (al menos en un 20%)	10		
		- En caso de invernaderos, disponen de más de 3,5 metros de altura a la canal	0		
		- La explotación dispone de sistema de recogida de aguas pluviales para su empleo en la explotación o de instalación de cubiertas en embalse/s para reducción de la evaporación	0		
		- Aislamiento térmico en instalaciones ganaderas	0		
		- Dimensión equivalente de la explotación, según UTAS generadas en la explotación: $2 \leq UTAS \leq 4$	8		
		- Dimensión equivalente de la explotación, según UTAS generadas en la explotación: $4 < UTAS \leq 6$	0		
		- Diversificación de la producción. El plan empresarial incluye el cultivo o cría de dos o más especies agrícolas o ganaderas de una dimensión equivalente de al menos 0,2 UTAS cada una	5		
		- Dimensión equivalente de la explotación, según UTAS generadas en la explotación: $6 < UTAS \leq 12$	0		
		- Grado medio/superior en ciclo formativo de la familia profesional agraria	0		
		- Certificado de profesionalidad correspondiente a la Familia Profesional Agraria	0		
		- Curso de incorporación a la empresa agraria. Mínimo 120 horas	0		
		- Usuario profesional de productos fitosanitarios Nivel Cualificado	0		
		- Grado medio/superior en ciclo formativo de la familia profesional Industria Agroalimentaria	0		
		- Usuario profesional de productos fitosanitarios Nivel Básico	0		
		- Explotación con la mayor base territorial situada en municipio de montaña	0		
		- Explotación con la mayor base territorial situada en municipio poco poblado, zonas con limitaciones naturales y/o en zona Red Natura	9		
		- Al menos un 10% de la cabaña ganadera es razas autóctonas amenazadas	0		
		- La explotación ganadera en su totalidad es de raza autóctona	0		
		Criterios Secundarios:			
		1- Puntos totales obtenidos en el grupo GRUCRI01		20,00	
		2- Puntos totales obtenidos en el grupo GRUCRI02		19,00	
		3- Puntos totales obtenidos en el grupo GRUCRI03		13,00	
		4- Fecha de nacimiento del solicitante		13/03/1991 00:00:00	



Orden	Expediente	Beneficiario	Puntuación	Concedido	Importe
129	1814.2023.00090.2023.00.1G	***3808**-FERNANDEZ ARNAO, FRANCISCO	49	SI	49.000,00
Criterios Valorados:					
- El solicitante se instala en la modalidad de titularidad única o titularidad compartida			15		
- La solicitante es mujer o en caso de personas jurídicas integradas en su totalidad por mujeres			0		
- EN CASO DE INSTALACIÓN ÚNICA COMO PERSONA FÍSICA, tiene fijada su residencia en el municipio donde radique más del 50% de las unidades de trabajo agrario (UTA) de la explotación			5		
- EN CASO DE INSTALACIÓN EN ENTIDAD ASOCIATIVA, el domicilio social y la residencia de al menos la mitad de los socios está en el municipio donde radica más del 50% de las UTAS			0		
- La instalación se realiza en la totalidad de una explotación agraria por jubilación del anterior propietario, transmitiendo todos los elementos de la misma			0		
- La explotación dispone de equipos que utilicen fuentes de energía renovable para su consumo en la explotación			0		
- La explotación cuenta con equipos o maquinaria de alta eficiencia energética			0		
- La explotación dispone de Control climático de invernaderos o instalaciones ganaderas (ventanas o pantallas automáticas, sistemas automáticos de control térmico, nebulización)			0		
- La instalación se realiza en la totalidad de una explotación agraria previamente calificada como prioritaria a nombre de su anterior titular			0		
- Explotación ganadera en la que se instala integrada en una ADS reconocida			0		
- Explotación en la que se instala dedicada actualmente a la producción ecológica (al menos en un 20%)			10		
- En caso de invernaderos, disponen de más de 3,5 metros de altura a la canal			0		
- La explotación dispone de sistema de recogida de aguas pluviales para su empleo en la explotación o de instalación de cubiertas en embalse/s para reducción de la evaporación			0		
- Aislamiento térmico en instalaciones ganaderas			0		
- Dimensión equivalente de la explotación, según UTAS generadas en la explotación: 2 <= UTAS <=4			8		
- Dimensión equivalente de la explotación, según UTAS generadas en la explotación: 4 < UTAS <=6			0		
- Diversificación de la producción. El plan empresarial incluye el cultivo o cría de dos o más especies agrícolas o ganaderas de una dimensión equivalente de al menos 0,2 UTAs cada una			5		
- Dimensión equivalente de la explotación, según UTAS generadas en la explotación: 6 < UTAS <= 12			0		
- Grado medio/superior en ciclo formativo de la familia profesional agraria			0		
- Certificado de profesionalidad correspondiente a la Familia Profesional Agraria			0		
- Curso de incorporación a la empresa agraria. Mínimo 120 horas			0		
- Usuario profesional de productos fitosanitarios Nivel Cualificado			0		
- Grado medio/superior en ciclo formativo de la familia profesional Industria Agroalimentaria			0		
- Usuario profesional de productos fitosanitarios Nivel Básico			0		
- Explotación con la mayor base territorial situada en municipio de montaña			0		
- Explotación con la mayor base territorial situada en municipio poco poblado, zonas con limitaciones naturales y/o en zona Red Natura			9		
- Al menos un 10% de la cabaña ganadera es razas autóctonas amenazadas			0		
- La explotación ganadera en su totalidad es de raza autóctona			0		
Criterios Secundarios:					
1- Puntos totales obtenidos en el grupo GRUCRI01				20,00	
2- Puntos totales obtenidos en el grupo GRUCRI02				19,00	
3- Puntos totales obtenidos en el grupo GRUCRI03				13,00	
4- Fecha de nacimiento del solicitante				02/11/2001 00:00:00	
130	1814.2023.00239.2023.00.1W	***2461**-SALMERON LUCAS, JOSE ANTONIO	48	SI	44.000,00
Criterios Valorados:					
- El solicitante se instala en la modalidad de titularidad única o titularidad compartida			15		
- La solicitante es mujer o en caso de personas jurídicas integradas en su totalidad por mujeres			0		
- EN CASO DE INSTALACIÓN ÚNICA COMO PERSONA FÍSICA, tiene fijada su residencia en el municipio donde radique más del 50% de las unidades de trabajo agrario (UTA) de la explotación			5		
- EN CASO DE INSTALACIÓN EN ENTIDAD ASOCIATIVA, el domicilio social y la residencia de al menos la mitad de los socios está en el municipio donde radica más del 50% de las UTAS			0		
- La instalación se realiza en la totalidad de una explotación agraria por jubilación del anterior propietario, transmitiendo todos los elementos de la misma			0		
- La explotación dispone de equipos que utilicen fuentes de energía renovable para su consumo en la explotación			0		
- La explotación cuenta con equipos o maquinaria de alta eficiencia energética			0		
- La explotación dispone de Control climático de invernaderos o instalaciones ganaderas (ventanas o pantallas automáticas, sistemas automáticos de control térmico, nebulización)			0		
- La instalación se realiza en la totalidad de una explotación agraria previamente calificada como prioritaria a nombre de su anterior titular			0		
- Explotación ganadera en la que se instala integrada en una ADS reconocida			0		
- Explotación en la que se instala dedicada actualmente a la producción ecológica (al menos en un 20%)			0		
- En caso de invernaderos, disponen de más de 3,5 metros de altura a la canal			0		
- La explotación dispone de sistema de recogida de aguas pluviales para su empleo en la explotación o de instalación de cubiertas en embalse/s para reducción de la evaporación			0		
- Aislamiento térmico en instalaciones ganaderas			0		
- Dimensión equivalente de la explotación, según UTAS generadas en la explotación: 2 <= UTAS <=4			8		
- Dimensión equivalente de la explotación, según UTAS generadas en la explotación: 4 < UTAS <=6			0		
- Diversificación de la producción. El plan empresarial incluye el cultivo o cría de dos o más especies agrícolas o ganaderas de una dimensión equivalente de al menos 0,2 UTAs cada una			0		
- Dimensión equivalente de la explotación, según UTAS generadas en la explotación: 6 < UTAS <= 12			0		
- Grado medio/superior en ciclo formativo de la familia profesional agraria			0		
- Certificado de profesionalidad correspondiente a la Familia Profesional Agraria			0		



Orden	Expediente	Beneficiario	Puntuación	Concedido	Importe
		- Curso de incorporación a la empresa agraria. Mínimo 120 horas	0		
		- Usuario profesional de productos fitosanitarios Nivel Cualificado	11		
		- Grado medio/superior en ciclo formativo de la familia profesional Industria Agroalimentaria	0		
		- Usuario profesional de productos fitosanitarios Nivel Básico	0		
		- Explotación con la mayor base territorial situada en municipio de montaña	0		
		- Explotación con la mayor base territorial situada en municipio poco poblado, zonas con limitaciones naturales y/o en zona Red Natura	9		
		- Al menos un 10% de la cabaña ganadera es razas autóctonas amenazadas	0		
		- La explotación ganadera en su totalidad es de raza autóctona	0		
		Criterios Secundarios:			
		1- Puntos totales obtenidos en el grupo GRUCRI01		31,00	
		2- Puntos totales obtenidos en el grupo GRUCRI02		9,00	
		3- Puntos totales obtenidos en el grupo GRUCRI03		8,00	
		4- Fecha de nacimiento del solicitante		23/11/1992	
				00:00:00	
131	1814.2023.00068.2023.00.1W	***5497**-HERNANDEZ GALLARDO, PEDRO	48	SI	48.500,00
		Criterios Valorados:			
		- El solicitante se instala en la modalidad de titularidad única o titularidad compartida	15		
		- La solicitante es mujer o en caso de personas jurídicas integradas en su totalidad por mujeres	0		
		- EN CASO DE INSTALACIÓN ÚNICA COMO PERSONA FÍSICA, tiene fijada su residencia en el municipio donde radique más del 50% de las unidades de trabajo agrario (UTA) de la explotación	5		
		- EN CASO DE INSTALACIÓN EN ENTIDAD ASOCIATIVA, el domicilio social y la residencia de al menos la mitad de los socios está en el municipio donde radica más del 50% de las UTAS	0		
		- La instalación se realiza en la totalidad de una explotación agraria por jubilación del anterior propietario, transmitiendo todos los elementos de la misma	0		
		- La explotación dispone de equipos que utilicen fuentes de energía renovable para su consumo en la explotación	0		
		- La explotación cuenta con equipos o maquinaria de alta eficiencia energética	0		
		- La explotación dispone de Control climático de invernaderos o instalaciones ganaderas (ventanas o pantallas automáticas, sistemas automáticos de control térmico, nebulización)	0		
		- La instalación se realiza en la totalidad de una explotación agraria previamente calificada como prioritaria a nombre de su anterior titular	0		
		- Explotación ganadera en la que se instala integrada en una ADS reconocida	0		
		- Explotación en la que se instala dedicada actualmente a la producción ecológica (al menos en un 20%)	0		
		- En caso de invernaderos, disponen de más de 3,5 metros de altura a la canal	0		
		- La explotación dispone de sistema de recogida de aguas pluviales para su empleo en la explotación o de instalación de cubiertas en embalse/s para reducción de la evaporación	0		
		- Aislamiento térmico en instalaciones ganaderas	0		
		- Dimensión equivalente de la explotación, según UTAS generadas en la explotación: 2 <= UTAS <=4	8		
		- Dimensión equivalente de la explotación, según UTAS generadas en la explotación: 4 < UTAS <=6	0		
		- Diversificación de la producción. El plan empresarial incluye el cultivo o cría de dos o más especies agrícolas o ganaderas de una dimensión equivalente de al menos 0,2 UTAs cada una	0		
		- Dimensión equivalente de la explotación, según UTAS generadas en la explotación: 6 < UTAS <= 12	0		
		- Grado medio/superior en ciclo formativo de la familia profesional agraria	0		
		- Certificado de profesionalidad correspondiente a la Familia Profesional Agraria	0		
		- Curso de incorporación a la empresa agraria. Mínimo 120 horas	0		
		- Usuario profesional de productos fitosanitarios Nivel Cualificado	11		
		- Grado medio/superior en ciclo formativo de la familia profesional Industria Agroalimentaria	0		
		- Usuario profesional de productos fitosanitarios Nivel Básico	0		
		- Explotación con la mayor base territorial situada en municipio de montaña	0		
		- Explotación con la mayor base territorial situada en municipio poco poblado, zonas con limitaciones naturales y/o en zona Red Natura	9		
		- Al menos un 10% de la cabaña ganadera es razas autóctonas amenazadas	0		
		- La explotación ganadera en su totalidad es de raza autóctona	0		
		Criterios Secundarios:			
		1- Puntos totales obtenidos en el grupo GRUCRI01		31,00	
		2- Puntos totales obtenidos en el grupo GRUCRI02		9,00	
		3- Puntos totales obtenidos en el grupo GRUCRI03		8,00	
		4- Fecha de nacimiento del solicitante		17/09/2002	
				00:00:00	
132	1814.2023.00208.2023.00.1N	***5630**-NOGUERA PEÑAS, MARIA VICTORIA	48	SI	42.500,00
		Criterios Valorados:			
		- El solicitante se instala en la modalidad de titularidad única o titularidad compartida	15		
		- La solicitante es mujer o en caso de personas jurídicas integradas en su totalidad por mujeres	10		
		- EN CASO DE INSTALACIÓN ÚNICA COMO PERSONA FÍSICA, tiene fijada su residencia en el municipio donde radique más del 50% de las unidades de trabajo agrario (UTA) de la explotación	5		
		- EN CASO DE INSTALACIÓN EN ENTIDAD ASOCIATIVA, el domicilio social y la residencia de al menos la mitad de los socios está en el municipio donde radica más del 50% de las UTAS	0		
		- La instalación se realiza en la totalidad de una explotación agraria por jubilación del anterior propietario, transmitiendo todos los elementos de la misma	0		
		- La explotación dispone de equipos que utilicen fuentes de energía renovable para su consumo en la explotación	0		
		- La explotación cuenta con equipos o maquinaria de alta eficiencia energética	0		
		- La explotación dispone de Control climático de invernaderos o instalaciones ganaderas (ventanas o pantallas automáticas, sistemas automáticos de control térmico, nebulización)	0		



Orden	Expediente	Beneficiario	Puntuación	Concedido	Importe
		- La instalación se realiza en la totalidad de una explotación agraria previamente calificada como prioritaria a nombre de su anterior titular	0		
		- Explotación ganadera en la que se instala integrada en una ADS reconocida	0		
		- Explotación en la que se instala dedicada actualmente a la producción ecológica (al menos en un 20%)	0		
		- En caso de invernaderos, disponen de más de 3,5 metros de altura a la canal	9		
		- La explotación dispone de sistema de recogida de aguas pluviales para su empleo en la explotación o de instalación de cubiertas en embalse/s para reducción de la evaporación	0		
		- Aislamiento térmico en instalaciones ganaderas	0		
		- Dimensión equivalente de la explotación, según UTAS generadas en la explotación: $2 \leq UTAS \leq 4$	0		
		- Dimensión equivalente de la explotación, según UTAS generadas en la explotación: $4 < UTAS \leq 6$	0		
		- Diversificación de la producción. El plan empresarial incluye el cultivo o cría de dos o más especies agrícolas o ganaderas de una dimensión equivalente de al menos 0,2 UTAS cada una	0		
		- Dimensión equivalente de la explotación, según UTAS generadas en la explotación: $6 < UTAS \leq 12$	0		
		- Grado medio/superior en ciclo formativo de la familia profesional agraria	0		
		- Certificado de profesionalidad correspondiente a la Familia Profesional Agraria	0		
		- Curso de incorporación a la empresa agraria. Mínimo 120 horas	0		
		- Usuario profesional de productos fitosanitarios Nivel Cualificado	0		
		- Grado medio/superior en ciclo formativo de la familia profesional Industria Agroalimentaria	0		
		- Usuario profesional de productos fitosanitarios Nivel Básico	0		
		- Explotación con la mayor base territorial situada en municipio de montaña	0		
		- Explotación con la mayor base territorial situada en municipio poco poblado, zonas con limitaciones naturales y/o en zona Red Natura	9		
		- Al menos un 10% de la cabaña ganadera es razas autóctonas amenazadas	0		
		- La explotación ganadera en su totalidad es de raza autóctona	0		
		Criterios Secundarios:			
		1- Puntos totales obtenidos en el grupo GRUCRI01		30,00	
		2- Puntos totales obtenidos en el grupo GRUCRI02		18,00	
		3- Puntos totales obtenidos en el grupo GRUCRI03		0,00	
		4- Fecha de nacimiento del solicitante		18/06/1989 00:00:00	
133	1814.2023.00284.2023.00.1R	***3827**-NOGUERA MELGAREJO, ALBA	47	SI	37.500,00
		Criterios Valorados:			
		- El solicitante se instala en la modalidad de titularidad única o titularidad compartida	15		
		- La solicitante es mujer o en caso de personas jurídicas integradas en su totalidad por mujeres	10		
		- EN CASO DE INSTALACIÓN ÚNICA COMO PERSONA FÍSICA, tiene fijada su residencia en el municipio donde radique más del 50% de las unidades de trabajo agrario (UTA) de la explotación	5		
		- EN CASO DE INSTALACIÓN EN ENTIDAD ASOCIATIVA, el domicilio social y la residencia de al menos la mitad de los socios está en el municipio donde radica más del 50% de las UTAS	0		
		- La instalación se realiza en la totalidad de una explotación agraria por jubilación del anterior propietario, transmitiendo todos los elementos de la misma	0		
		- La explotación dispone de equipos que utilicen fuentes de energía renovable para su consumo en la explotación	0		
		- La explotación cuenta con equipos o maquinaria de alta eficiencia energética	0		
		- La explotación dispone de Control climático de invernaderos o instalaciones ganaderas (ventanas o pantallas automáticas, sistemas automáticos de control térmico, nebulización)	0		
		- La instalación se realiza en la totalidad de una explotación agraria previamente calificada como prioritaria a nombre de su anterior titular	0		
		- Explotación ganadera en la que se instala integrada en una ADS reconocida	0		
		- Explotación en la que se instala dedicada actualmente a la producción ecológica (al menos en un 20%)	0		
		- En caso de invernaderos, disponen de más de 3,5 metros de altura a la canal	0		
		- La explotación dispone de sistema de recogida de aguas pluviales para su empleo en la explotación o de instalación de cubiertas en embalse/s para reducción de la evaporación	8		
		- Aislamiento térmico en instalaciones ganaderas	0		
		- Dimensión equivalente de la explotación, según UTAS generadas en la explotación: $2 \leq UTAS \leq 4$	0		
		- Dimensión equivalente de la explotación, según UTAS generadas en la explotación: $4 < UTAS \leq 6$	0		
		- Diversificación de la producción. El plan empresarial incluye el cultivo o cría de dos o más especies agrícolas o ganaderas de una dimensión equivalente de al menos 0,2 UTAS cada una	0		
		- Dimensión equivalente de la explotación, según UTAS generadas en la explotación: $6 < UTAS \leq 12$	0		
		- Grado medio/superior en ciclo formativo de la familia profesional agraria	0		
		- Certificado de profesionalidad correspondiente a la Familia Profesional Agraria	0		
		- Curso de incorporación a la empresa agraria. Mínimo 120 horas	0		
		- Usuario profesional de productos fitosanitarios Nivel Cualificado	0		
		- Grado medio/superior en ciclo formativo de la familia profesional Industria Agroalimentaria	0		
		- Usuario profesional de productos fitosanitarios Nivel Básico	0		
		- Explotación con la mayor base territorial situada en municipio de montaña	0		
		- Explotación con la mayor base territorial situada en municipio poco poblado, zonas con limitaciones naturales y/o en zona Red Natura	9		
		- Al menos un 10% de la cabaña ganadera es razas autóctonas amenazadas	0		
		- La explotación ganadera en su totalidad es de raza autóctona	0		
		Criterios Secundarios:			
		1- Puntos totales obtenidos en el grupo GRUCRI01		30,00	
		2- Puntos totales obtenidos en el grupo GRUCRI02		17,00	
		3- Puntos totales obtenidos en el grupo GRUCRI03		0,00	
		4- Fecha de nacimiento del solicitante		27/09/1992 00:00:00	



Orden	Expediente	Beneficiario	Puntuación	Concedido	Importe
134	1814.2023.00016.2023.00.11	***0616**-MELERO NAVARRO, MARIA TERESA	47	SI	44.000,00
Criterios Valorados:					
- El solicitante se instala en la modalidad de titularidad única o titularidad compartida			15		
- La solicitante es mujer o en caso de personas jurídicas integradas en su totalidad por mujeres			10		
- EN CASO DE INSTALACIÓN ÚNICA COMO PERSONA FÍSICA, tiene fijada su residencia en el municipio donde radique más del 50% de las unidades de trabajo agrario (UTA) de la explotación			5		
- EN CASO DE INSTALACIÓN EN ENTIDAD ASOCIATIVA, el domicilio social y la residencia de al menos la mitad de los socios está en el municipio donde radica más del 50% de las UTAS			0		
- La instalación se realiza en la totalidad de una explotación agraria por jubilación del anterior propietario, transmitiendo todos los elementos de la misma			0		
- La explotación dispone de equipos que utilicen fuentes de energía renovable para su consumo en la explotación			0		
- La explotación cuenta con equipos o maquinaria de alta eficiencia energética			0		
- La explotación dispone de Control climático de invernaderos o instalaciones ganaderas (ventanas o pantallas automáticas, sistemas automáticos de control térmico, nebulización)			0		
- La instalación se realiza en la totalidad de una explotación agraria previamente calificada como prioritaria a nombre de su anterior titular			0		
- Explotación ganadera en la que se instala integrada en una ADS reconocida			0		
- Explotación en la que se instala dedicada actualmente a la producción ecológica (al menos en un 20%)			0		
- En caso de invernaderos, disponen de más de 3,5 metros de altura a la canal			0		
- La explotación dispone de sistema de recogida de aguas pluviales para su empleo en la explotación o de instalación de cubiertas en embalse/s para reducción de la evaporación			0		
- Aislamiento térmico en instalaciones ganaderas			0		
- Dimensión equivalente de la explotación, según UTAS generadas en la explotación: 2 <= UTAS <=4			8		
- Dimensión equivalente de la explotación, según UTAS generadas en la explotación: 4 < UTAS <=6			0		
- Diversificación de la producción. El plan empresarial incluye el cultivo o cría de dos o más especies agrícolas o ganaderas de una dimensión equivalente de al menos 0,2 UTAs cada una			0		
- Dimensión equivalente de la explotación, según UTAS generadas en la explotación: 6 < UTAS <= 12			0		
- Grado medio/superior en ciclo formativo de la familia profesional agraria			0		
- Certificado de profesionalidad correspondiente a la Familia Profesional Agraria			0		
- Curso de incorporación a la empresa agraria. Mínimo 120 horas			0		
- Usuario profesional de productos fitosanitarios Nivel Cualificado			0		
- Grado medio/superior en ciclo formativo de la familia profesional Industria Agroalimentaria			0		
- Usuario profesional de productos fitosanitarios Nivel Básico			0		
- Explotación con la mayor base territorial situada en municipio de montaña			0		
- Explotación con la mayor base territorial situada en municipio poco poblado, zonas con limitaciones naturales y/o en zona Red Natura			9		
- Al menos un 10% de la cabaña ganadera es razas autóctonas amenazadas			0		
- La explotación ganadera en su totalidad es de raza autóctona			0		
Criterios Secundarios:					
1- Puntos totales obtenidos en el grupo GRUCRI01				30,00	
2- Puntos totales obtenidos en el grupo GRUCRI02				9,00	
3- Puntos totales obtenidos en el grupo GRUCRI03				8,00	
4- Fecha de nacimiento del solicitante				14/02/1995	
				00:00:00	
135	1814.2023.00225.2023.00.11	***2773**-MARTINEZ MIÑANO, MARIA	47	SI	58.500,00
Criterios Valorados:					
- El solicitante se instala en la modalidad de titularidad única o titularidad compartida			15		
- La solicitante es mujer o en caso de personas jurídicas integradas en su totalidad por mujeres			10		
- EN CASO DE INSTALACIÓN ÚNICA COMO PERSONA FÍSICA, tiene fijada su residencia en el municipio donde radique más del 50% de las unidades de trabajo agrario (UTA) de la explotación			5		
- EN CASO DE INSTALACIÓN EN ENTIDAD ASOCIATIVA, el domicilio social y la residencia de al menos la mitad de los socios está en el municipio donde radica más del 50% de las UTAS			0		
- La instalación se realiza en la totalidad de una explotación agraria por jubilación del anterior propietario, transmitiendo todos los elementos de la misma			0		
- La explotación dispone de equipos que utilicen fuentes de energía renovable para su consumo en la explotación			0		
- La explotación cuenta con equipos o maquinaria de alta eficiencia energética			0		
- La explotación dispone de Control climático de invernaderos o instalaciones ganaderas (ventanas o pantallas automáticas, sistemas automáticos de control térmico, nebulización)			0		
- La instalación se realiza en la totalidad de una explotación agraria previamente calificada como prioritaria a nombre de su anterior titular			0		
- Explotación ganadera en la que se instala integrada en una ADS reconocida			0		
- Explotación en la que se instala dedicada actualmente a la producción ecológica (al menos en un 20%)			0		
- En caso de invernaderos, disponen de más de 3,5 metros de altura a la canal			0		
- La explotación dispone de sistema de recogida de aguas pluviales para su empleo en la explotación o de instalación de cubiertas en embalse/s para reducción de la evaporación			0		
- Aislamiento térmico en instalaciones ganaderas			0		
- Dimensión equivalente de la explotación, según UTAS generadas en la explotación: 2 <= UTAS <=4			8		
- Dimensión equivalente de la explotación, según UTAS generadas en la explotación: 4 < UTAS <=6			0		
- Diversificación de la producción. El plan empresarial incluye el cultivo o cría de dos o más especies agrícolas o ganaderas de una dimensión equivalente de al menos 0,2 UTAs cada una			0		
- Dimensión equivalente de la explotación, según UTAS generadas en la explotación: 6 < UTAS <= 12			0		
- Grado medio/superior en ciclo formativo de la familia profesional agraria			0		
- Certificado de profesionalidad correspondiente a la Familia Profesional Agraria			0		



Orden	Expediente	Beneficiario	Puntuación	Concedido	Importe
		- Curso de incorporación a la empresa agraria. Mínimo 120 horas	0		
		- Usuario profesional de productos fitosanitarios Nivel Cualificado	0		
		- Grado medio/superior en ciclo formativo de la familia profesional Industria Agroalimentaria	0		
		- Usuario profesional de productos fitosanitarios Nivel Básico	0		
		- Explotación con la mayor base territorial situada en municipio de montaña	0		
		- Explotación con la mayor base territorial situada en municipio poco poblado, zonas con limitaciones naturales y/o en zona Red Natura	9		
		- Al menos un 10% de la cabaña ganadera es razas autóctonas amenazadas	0		
		- La explotación ganadera en su totalidad es de raza autóctona	0		
		Criterios Secundarios:			
		1- Puntos totales obtenidos en el grupo GRUCRI01		30,00	
		2- Puntos totales obtenidos en el grupo GRUCRI02		9,00	
		3- Puntos totales obtenidos en el grupo GRUCRI03		8,00	
		4- Fecha de nacimiento del solicitante		03/12/2004 00:00:00	
136	1814.2023.00119.2023.00.1R	***7227**-MARIN SANCHEZ, MARIA	47	SI	51.000,00
		Criterios Valorados:			
		- El solicitante se instala en la modalidad de titularidad única o titularidad compartida	15		
		- La solicitante es mujer o en caso de personas jurídicas integradas en su totalidad por mujeres	10		
		- EN CASO DE INSTALACIÓN ÚNICA COMO PERSONA FÍSICA, tiene fijada su residencia en el municipio donde radique más del 50% de las unidades de trabajo agrario (UTA) de la explotación	5		
		- EN CASO DE INSTALACIÓN EN ENTIDAD ASOCIATIVA, el domicilio social y la residencia de al menos la mitad de los socios está en el municipio donde radica más del 50% de las UTAS	0		
		- La instalación se realiza en la totalidad de una explotación agraria por jubilación del anterior propietario, transmitiendo todos los elementos de la misma	0		
		- La explotación dispone de equipos que utilicen fuentes de energía renovable para su consumo en la explotación	0		
		- La explotación cuenta con equipos o maquinaria de alta eficiencia energética	0		
		- La explotación dispone de Control climático de invernaderos o instalaciones ganaderas (ventanas o pantallas automáticas, sistemas automáticos de control térmico, nebulización)	0		
		- La instalación se realiza en la totalidad de una explotación agraria previamente calificada como prioritaria a nombre de su anterior titular	0		
		- Explotación ganadera en la que se instala integrada en una ADS reconocida	0		
		- Explotación en la que se instala dedicada actualmente a la producción ecológica (al menos en un 20%)	0		
		- En caso de invernaderos, disponen de más de 3,5 metros de altura a la canal	0		
		- La explotación dispone de sistema de recogida de aguas pluviales para su empleo en la explotación o de instalación de cubiertas en embalse/s para reducción de la evaporación	0		
		- Aislamiento térmico en instalaciones ganaderas	0		
		- Dimensión equivalente de la explotación, según UTAS generadas en la explotación: 2 <= UTAS <=4	8		
		- Dimensión equivalente de la explotación, según UTAS generadas en la explotación: 4 < UTAS <=6	0		
		- Diversificación de la producción. El plan empresarial incluye el cultivo o cría de dos o más especies agrícolas o ganaderas de una dimensión equivalente de al menos 0,2 UTAs cada una	0		
		- Dimensión equivalente de la explotación, según UTAS generadas en la explotación: 6 < UTAS <= 12	0		
		- Grado medio/superior en ciclo formativo de la familia profesional agraria	0		
		- Certificado de profesionalidad correspondiente a la Familia Profesional Agraria	0		
		- Curso de incorporación a la empresa agraria. Mínimo 120 horas	0		
		- Usuario profesional de productos fitosanitarios Nivel Cualificado	0		
		- Grado medio/superior en ciclo formativo de la familia profesional Industria Agroalimentaria	0		
		- Usuario profesional de productos fitosanitarios Nivel Básico	0		
		- Explotación con la mayor base territorial situada en municipio de montaña	0		
		- Explotación con la mayor base territorial situada en municipio poco poblado, zonas con limitaciones naturales y/o en zona Red Natura	9		
		- Al menos un 10% de la cabaña ganadera es razas autóctonas amenazadas	0		
		- La explotación ganadera en su totalidad es de raza autóctona	0		
		Criterios Secundarios:			
		1- Puntos totales obtenidos en el grupo GRUCRI01		30,00	
		2- Puntos totales obtenidos en el grupo GRUCRI02		9,00	
		3- Puntos totales obtenidos en el grupo GRUCRI03		8,00	
		4- Fecha de nacimiento del solicitante		19/12/2004 00:00:00	
137	1814.2023.00080.2023.00.1E	***7117**-CASTAÑO MEDINA, ALEJANDRO	47	SI	41.500,00
		Criterios Valorados:			
		- El solicitante se instala en la modalidad de titularidad única o titularidad compartida	15		
		- La solicitante es mujer o en caso de personas jurídicas integradas en su totalidad por mujeres	0		
		- EN CASO DE INSTALACIÓN ÚNICA COMO PERSONA FÍSICA, tiene fijada su residencia en el municipio donde radique más del 50% de las unidades de trabajo agrario (UTA) de la explotación	5		
		- EN CASO DE INSTALACIÓN EN ENTIDAD ASOCIATIVA, el domicilio social y la residencia de al menos la mitad de los socios está en el municipio donde radica más del 50% de las UTAS	0		
		- La instalación se realiza en la totalidad de una explotación agraria por jubilación del anterior propietario, transmitiendo todos los elementos de la misma	0		
		- La explotación dispone de equipos que utilicen fuentes de energía renovable para su consumo en la explotación	0		
		- La explotación cuenta con equipos o maquinaria de alta eficiencia energética	0		
		- La explotación dispone de Control climático de invernaderos o instalaciones ganaderas (ventanas o pantallas automáticas, sistemas automáticos de control térmico, nebulización)	0		



Orden	Expediente	Beneficiario	Puntuación	Concedido	Importe
		- La instalación se realiza en la totalidad de una explotación agraria previamente calificada como prioritaria a nombre de su anterior titular	0		
		- Explotación ganadera en la que se instala integrada en una ADS reconocida	10		
		- Explotación en la que se instala dedicada actualmente a la producción ecológica (al menos en un 20%)	0		
		- En caso de invernaderos, disponen de más de 3,5 metros de altura a la canal	0		
		- La explotación dispone de sistema de recogida de aguas pluviales para su empleo en la explotación o de instalación de cubiertas en embalse/s para reducción de la evaporación	0		
		- Aislamiento térmico en instalaciones ganaderas	0		
		- Dimensión equivalente de la explotación, según UTAS generadas en la explotación: $2 \leq UTAS \leq 4$	8		
		- Dimensión equivalente de la explotación, según UTAS generadas en la explotación: $4 < UTAS \leq 6$	0		
		- Diversificación de la producción. El plan empresarial incluye el cultivo o cría de dos o más especies agrícolas o ganaderas de una dimensión equivalente de al menos 0,2 UTAS cada una	0		
		- Dimensión equivalente de la explotación, según UTAS generadas en la explotación: $6 < UTAS \leq 12$	0		
		- Grado medio/superior en ciclo formativo de la familia profesional agraria	0		
		- Certificado de profesionalidad correspondiente a la Familia Profesional Agraria	0		
		- Curso de incorporación a la empresa agraria. Mínimo 120 horas	0		
		- Usuario profesional de productos fitosanitarios Nivel Cualificado	0		
		- Grado medio/superior en ciclo formativo de la familia profesional Industria Agroalimentaria	0		
		- Usuario profesional de productos fitosanitarios Nivel Básico	0		
		- Explotación con la mayor base territorial situada en municipio de montaña	0		
		- Explotación con la mayor base territorial situada en municipio poco poblado, zonas con limitaciones naturales y/o en zona Red Natura	9		
		- Al menos un 10% de la cabaña ganadera es razas autóctonas amenazadas	0		
		- La explotación ganadera en su totalidad es de raza autóctona	0		
		Criterios Secundarios:			
		1- Puntos totales obtenidos en el grupo GRUCRI01		20,00	
		2- Puntos totales obtenidos en el grupo GRUCRI02		19,00	
		3- Puntos totales obtenidos en el grupo GRUCRI03		8,00	
		4- Fecha de nacimiento del solicitante		25/10/1983 00:00:00	
138	1814.2023.00216.2023.00.1J	***1336**-INIESTA ORTUÑO, ANTONIO	46	SI	37.500,00
		Criterios Valorados:			
		- El solicitante se instala en la modalidad de titularidad única o titularidad compartida	15		
		- La solicitante es mujer o en caso de personas jurídicas integradas en su totalidad por mujeres	0		
		- EN CASO DE INSTALACIÓN ÚNICA COMO PERSONA FÍSICA, tiene fijada su residencia en el municipio donde radique más del 50% de las unidades de trabajo agrario (UTA) de la explotación	0		
		- EN CASO DE INSTALACIÓN EN ENTIDAD ASOCIATIVA, el domicilio social y la residencia de al menos la mitad de los socios está en el municipio donde radica más del 50% de las UTAS	0		
		- La instalación se realiza en la totalidad de una explotación agraria por jubilación del anterior propietario, transmitiendo todos los elementos de la misma	0		
		- La explotación dispone de equipos que utilicen fuentes de energía renovable para su consumo en la explotación	0		
		- La explotación cuenta con equipos o maquinaria de alta eficiencia energética	0		
		- La explotación dispone de Control climático de invernaderos o instalaciones ganaderas (ventanas o pantallas automáticas, sistemas automáticos de control térmico, nebulización)	0		
		- La instalación se realiza en la totalidad de una explotación agraria previamente calificada como prioritaria a nombre de su anterior titular	0		
		- Explotación ganadera en la que se instala integrada en una ADS reconocida	0		
		- Explotación en la que se instala dedicada actualmente a la producción ecológica (al menos en un 20%)	0		
		- En caso de invernaderos, disponen de más de 3,5 metros de altura a la canal	0		
		- La explotación dispone de sistema de recogida de aguas pluviales para su empleo en la explotación o de instalación de cubiertas en embalse/s para reducción de la evaporación	0		
		- Aislamiento térmico en instalaciones ganaderas	0		
		- Dimensión equivalente de la explotación, según UTAS generadas en la explotación: $2 \leq UTAS \leq 4$	0		
		- Dimensión equivalente de la explotación, según UTAS generadas en la explotación: $4 < UTAS \leq 6$	0		
		- Diversificación de la producción. El plan empresarial incluye el cultivo o cría de dos o más especies agrícolas o ganaderas de una dimensión equivalente de al menos 0,2 UTAS cada una	0		
		- Dimensión equivalente de la explotación, según UTAS generadas en la explotación: $6 < UTAS \leq 12$	0		
		- Grado medio/superior en ciclo formativo de la familia profesional agraria	22		
		- Certificado de profesionalidad correspondiente a la Familia Profesional Agraria	0		
		- Curso de incorporación a la empresa agraria. Mínimo 120 horas	0		
		- Usuario profesional de productos fitosanitarios Nivel Cualificado	0		
		- Grado medio/superior en ciclo formativo de la familia profesional Industria Agroalimentaria	0		
		- Usuario profesional de productos fitosanitarios Nivel Básico	0		
		- Explotación con la mayor base territorial situada en municipio de montaña	0		
		- Explotación con la mayor base territorial situada en municipio poco poblado, zonas con limitaciones naturales y/o en zona Red Natura	9		
		- Al menos un 10% de la cabaña ganadera es razas autóctonas amenazadas	0		
		- La explotación ganadera en su totalidad es de raza autóctona	0		
		Criterios Secundarios:			
		1- Puntos totales obtenidos en el grupo GRUCRI01		37,00	
		2- Puntos totales obtenidos en el grupo GRUCRI02		9,00	
		3- Puntos totales obtenidos en el grupo GRUCRI03		0,00	
		4- Fecha de nacimiento del solicitante		13/01/1983 00:00:00	



Orden	Expediente	Beneficiario	Puntuación	Concedido	Importe
139	1814.2023.00050.2023.00.19	***8484**-PEREZ CAMPOS, SARA	46	SI	41.500,00
Criterios Valorados:					
- El solicitante se instala en la modalidad de titularidad única o titularidad compartida			15		
- La solicitante es mujer o en caso de personas jurídicas integradas en su totalidad por mujeres			10		
- EN CASO DE INSTALACIÓN ÚNICA COMO PERSONA FÍSICA, tiene fijada su residencia en el municipio donde radique más del 50% de las unidades de trabajo agrario (UTA) de la explotación			5		
- EN CASO DE INSTALACIÓN EN ENTIDAD ASOCIATIVA, el domicilio social y la residencia de al menos la mitad de los socios está en el municipio donde radica más del 50% de las UTAS			0		
- La instalación se realiza en la totalidad de una explotación agraria por jubilación del anterior propietario, transmitiendo todos los elementos de la misma			0		
- La explotación dispone de equipos que utilicen fuentes de energía renovable para su consumo en la explotación			0		
- La explotación cuenta con equipos o maquinaria de alta eficiencia energética			0		
- La explotación dispone de Control climático de invernaderos o instalaciones ganaderas (ventanas o pantallas automáticas, sistemas automáticos de control térmico, nebulización)			0		
- La instalación se realiza en la totalidad de una explotación agraria previamente calificada como prioritaria a nombre de su anterior titular			0		
- Explotación ganadera en la que se instala integrada en una ADS reconocida			0		
- Explotación en la que se instala dedicada actualmente a la producción ecológica (al menos en un 20%)			0		
- En caso de invernaderos, disponen de más de 3,5 metros de altura a la canal			0		
- La explotación dispone de sistema de recogida de aguas pluviales para su empleo en la explotación o de instalación de cubiertas en embalse/s para reducción de la evaporación			0		
- Aislamiento térmico en instalaciones ganaderas			0		
- Dimensión equivalente de la explotación, según UTAS generadas en la explotación: 2 <= UTAS <=4			8		
- Dimensión equivalente de la explotación, según UTAS generadas en la explotación: 4 < UTAS <=6			0		
- Diversificación de la producción. El plan empresarial incluye el cultivo o cría de dos o más especies agrícolas o ganaderas de una dimensión equivalente de al menos 0,2 UTAs cada una			5		
- Dimensión equivalente de la explotación, según UTAS generadas en la explotación: 6 < UTAS <= 12			0		
- Grado medio/superior en ciclo formativo de la familia profesional agraria			0		
- Certificado de profesionalidad correspondiente a la Familia Profesional Agraria			0		
- Curso de incorporación a la empresa agraria. Mínimo 120 horas			0		
- Usuario profesional de productos fitosanitarios Nivel Cualificado			0		
- Grado medio/superior en ciclo formativo de la familia profesional Industria Agroalimentaria			0		
- Usuario profesional de productos fitosanitarios Nivel Básico			6		
- Explotación con la mayor base territorial situada en municipio de montaña			0		
- Explotación con la mayor base territorial situada en municipio poco poblado, zonas con limitaciones naturales y/o en zona Red Natura			0		
- Al menos un 10% de la cabaña ganadera es razas autóctonas amenazadas			0		
- La explotación ganadera en su totalidad es de raza autóctona			0		
Criterios Secundarios:					
1- Puntos totales obtenidos en el grupo GRUCRI01				36,00	
2- Puntos totales obtenidos en el grupo GRUCRI02				0,00	
3- Puntos totales obtenidos en el grupo GRUCRI03				13,00	
4- Fecha de nacimiento del solicitante				16/01/1985	
				00:00:00	
140	1814.2023.00133.2023.00.1E	***3918**-LOPEZ PEREZ, EMILIO	46	SI	32.500,00
Criterios Valorados:					
- El solicitante se instala en la modalidad de titularidad única o titularidad compartida			15		
- La solicitante es mujer o en caso de personas jurídicas integradas en su totalidad por mujeres			0		
- EN CASO DE INSTALACIÓN ÚNICA COMO PERSONA FÍSICA, tiene fijada su residencia en el municipio donde radique más del 50% de las unidades de trabajo agrario (UTA) de la explotación			5		
- EN CASO DE INSTALACIÓN EN ENTIDAD ASOCIATIVA, el domicilio social y la residencia de al menos la mitad de los socios está en el municipio donde radica más del 50% de las UTAS			0		
- La instalación se realiza en la totalidad de una explotación agraria por jubilación del anterior propietario, transmitiendo todos los elementos de la misma			0		
- La explotación dispone de equipos que utilicen fuentes de energía renovable para su consumo en la explotación			0		
- La explotación cuenta con equipos o maquinaria de alta eficiencia energética			0		
- La explotación dispone de Control climático de invernaderos o instalaciones ganaderas (ventanas o pantallas automáticas, sistemas automáticos de control térmico, nebulización)			0		
- La instalación se realiza en la totalidad de una explotación agraria previamente calificada como prioritaria a nombre de su anterior titular			0		
- Explotación ganadera en la que se instala integrada en una ADS reconocida			0		
- Explotación en la que se instala dedicada actualmente a la producción ecológica (al menos en un 20%)			0		
- En caso de invernaderos, disponen de más de 3,5 metros de altura a la canal			0		
- La explotación dispone de sistema de recogida de aguas pluviales para su empleo en la explotación o de instalación de cubiertas en embalse/s para reducción de la evaporación			0		
- Aislamiento térmico en instalaciones ganaderas			0		
- Dimensión equivalente de la explotación, según UTAS generadas en la explotación: 2 <= UTAS <=4			0		
- Dimensión equivalente de la explotación, según UTAS generadas en la explotación: 4 < UTAS <=6			0		
- Diversificación de la producción. El plan empresarial incluye el cultivo o cría de dos o más especies agrícolas o ganaderas de una dimensión equivalente de al menos 0,2 UTAs cada una			0		
- Dimensión equivalente de la explotación, según UTAS generadas en la explotación: 6 < UTAS <= 12			0		
- Grado medio/superior en ciclo formativo de la familia profesional agraria			0		
- Certificado de profesionalidad correspondiente a la Familia Profesional Agraria			0		



Orden	Expediente	Beneficiario	Puntuación	Concedido	Importe
		- Curso de incorporación a la empresa agraria. Mínimo 120 horas	0		
		- Usuario profesional de productos fitosanitarios Nivel Cualificado	11		
		- Grado medio/superior en ciclo formativo de la familia profesional Industria Agroalimentaria	0		
		- Usuario profesional de productos fitosanitarios Nivel Básico	0		
		- Explotación con la mayor base territorial situada en municipio de montaña	15		
		- Explotación con la mayor base territorial situada en municipio poco poblado, zonas con limitaciones naturales y/o en zona Red Natura	9		
		- Al menos un 10% de la cabaña ganadera es razas autóctonas amenazadas	0		
		- La explotación ganadera en su totalidad es de raza autóctona	0		
		Criterios Secundarios:			
		1- Puntos totales obtenidos en el grupo GRUCRI01		31,00	
		2- Puntos totales obtenidos en el grupo GRUCRI02		24,00	
		3- Puntos totales obtenidos en el grupo GRUCRI03		0,00	
		4- Fecha de nacimiento del solicitante		16/07/1991 00:00:00	
141	1814.2023.00181.2023.00.11	***8497**-SANCHEZ MARTINEZ, ALFONSO	46	SI	32.500,00
		Criterios Valorados:			
		- El solicitante se instala en la modalidad de titularidad única o titularidad compartida	15		
		- La solicitante es mujer o en caso de personas jurídicas integradas en su totalidad por mujeres	0		
		- EN CASO DE INSTALACIÓN ÚNICA COMO PERSONA FÍSICA, tiene fijada su residencia en el municipio donde radique más del 50% de las unidades de trabajo agrario (UTA) de la explotación	5		
		- EN CASO DE INSTALACIÓN EN ENTIDAD ASOCIATIVA, el domicilio social y la residencia de al menos la mitad de los socios está en el municipio donde radica más del 50% de las UTAS	0		
		- La instalación se realiza en la totalidad de una explotación agraria por jubilación del anterior propietario, transmitiendo todos los elementos de la misma	0		
		- La explotación dispone de equipos que utilicen fuentes de energía renovable para su consumo en la explotación	0		
		- La explotación cuenta con equipos o maquinaria de alta eficiencia energética	0		
		- La explotación dispone de Control climático de invernaderos o instalaciones ganaderas (ventanas o pantallas automáticas, sistemas automáticos de control térmico, nebulización)	0		
		- La instalación se realiza en la totalidad de una explotación agraria previamente calificada como prioritaria a nombre de su anterior titular	0		
		- Explotación ganadera en la que se instala integrada en una ADS reconocida	0		
		- Explotación en la que se instala dedicada actualmente a la producción ecológica (al menos en un 20%)	0		
		- En caso de invernaderos, disponen de más de 3,5 metros de altura a la canal	0		
		- La explotación dispone de sistema de recogida de aguas pluviales para su empleo en la explotación o de instalación de cubiertas en embalse/s para reducción de la evaporación	0		
		- Aislamiento térmico en instalaciones ganaderas	0		
		- Dimensión equivalente de la explotación, según UTAS generadas en la explotación: 2 <= UTAS <=4	0		
		- Dimensión equivalente de la explotación, según UTAS generadas en la explotación: 4 < UTAS <=6	0		
		- Diversificación de la producción. El plan empresarial incluye el cultivo o cría de dos o más especies agrícolas o ganaderas de una dimensión equivalente de al menos 0,2 UTAs cada una	0		
		- Dimensión equivalente de la explotación, según UTAS generadas en la explotación: 6 < UTAS <= 12	0		
		- Grado medio/superior en ciclo formativo de la familia profesional agraria	0		
		- Certificado de profesionalidad correspondiente a la Familia Profesional Agraria	0		
		- Curso de incorporación a la empresa agraria. Mínimo 120 horas	0		
		- Usuario profesional de productos fitosanitarios Nivel Cualificado	11		
		- Grado medio/superior en ciclo formativo de la familia profesional Industria Agroalimentaria	0		
		- Usuario profesional de productos fitosanitarios Nivel Básico	0		
		- Explotación con la mayor base territorial situada en municipio de montaña	15		
		- Explotación con la mayor base territorial situada en municipio poco poblado, zonas con limitaciones naturales y/o en zona Red Natura	0		
		- Al menos un 10% de la cabaña ganadera es razas autóctonas amenazadas	0		
		- La explotación ganadera en su totalidad es de raza autóctona	0		
		Criterios Secundarios:			
		1- Puntos totales obtenidos en el grupo GRUCRI01		31,00	
		2- Puntos totales obtenidos en el grupo GRUCRI02		15,00	
		3- Puntos totales obtenidos en el grupo GRUCRI03		0,00	
		4- Fecha de nacimiento del solicitante		24/04/1992 00:00:00	
142	1814.2023.00166.2023.00.1S	***9751**-MARIN JIMENEZ, LUCAS	46	SI	37.500,00
		Criterios Valorados:			
		- El solicitante se instala en la modalidad de titularidad única o titularidad compartida	15		
		- La solicitante es mujer o en caso de personas jurídicas integradas en su totalidad por mujeres	0		
		- EN CASO DE INSTALACIÓN ÚNICA COMO PERSONA FÍSICA, tiene fijada su residencia en el municipio donde radique más del 50% de las unidades de trabajo agrario (UTA) de la explotación	5		
		- EN CASO DE INSTALACIÓN EN ENTIDAD ASOCIATIVA, el domicilio social y la residencia de al menos la mitad de los socios está en el municipio donde radica más del 50% de las UTAS	0		
		- La instalación se realiza en la totalidad de una explotación agraria por jubilación del anterior propietario, transmitiendo todos los elementos de la misma	0		
		- La explotación dispone de equipos que utilicen fuentes de energía renovable para su consumo en la explotación	0		
		- La explotación cuenta con equipos o maquinaria de alta eficiencia energética	0		
		- La explotación dispone de Control climático de invernaderos o instalaciones ganaderas (ventanas o pantallas automáticas, sistemas automáticos de control térmico, nebulización)	0		



Orden	Expediente	Beneficiario	Puntuación	Concedido	Importe
		- La instalación se realiza en la totalidad de una explotación agraria previamente calificada como prioritaria a nombre de su anterior titular	0		
		- Explotación ganadera en la que se instala integrada en una ADS reconocida	0		
		- Explotación en la que se instala dedicada actualmente a la producción ecológica (al menos en un 20%)	0		
		- En caso de invernaderos, disponen de más de 3,5 metros de altura a la canal	0		
		- La explotación dispone de sistema de recogida de aguas pluviales para su empleo en la explotación o de instalación de cubiertas en embalse/s para reducción de la evaporación	0		
		- Aislamiento térmico en instalaciones ganaderas	0		
		- Dimensión equivalente de la explotación, según UTAS generadas en la explotación: $2 \leq UTAS \leq 4$	0		
		- Dimensión equivalente de la explotación, según UTAS generadas en la explotación: $4 < UTAS \leq 6$	0		
		- Diversificación de la producción. El plan empresarial incluye el cultivo o cría de dos o más especies agrícolas o ganaderas de una dimensión equivalente de al menos 0,2 UTAS cada una	0		
		- Dimensión equivalente de la explotación, según UTAS generadas en la explotación: $6 < UTAS \leq 12$	0		
		- Grado medio/superior en ciclo formativo de la familia profesional agraria	0		
		- Certificado de profesionalidad correspondiente a la Familia Profesional Agraria	0		
		- Curso de incorporación a la empresa agraria. Mínimo 120 horas	0		
		- Usuario profesional de productos fitosanitarios Nivel Cualificado	11		
		- Grado medio/superior en ciclo formativo de la familia profesional Industria Agroalimentaria	0		
		- Usuario profesional de productos fitosanitarios Nivel Básico	0		
		- Explotación con la mayor base territorial situada en municipio de montaña	15		
		- Explotación con la mayor base territorial situada en municipio poco poblado, zonas con limitaciones naturales y/o en zona Red Natura	0		
		- Al menos un 10% de la cabaña ganadera es razas autóctonas amenazadas	0		
		- La explotación ganadera en su totalidad es de raza autóctona	0		
		Criterios Secundarios:			
		1- Puntos totales obtenidos en el grupo GRUCRI01		31,00	
		2- Puntos totales obtenidos en el grupo GRUCRI02		15,00	
		3- Puntos totales obtenidos en el grupo GRUCRI03		0,00	
		4- Fecha de nacimiento del solicitante		29/03/2003 00:00:00	
143	1814.2023.00005.2023.00.1D	***2128**-PIÑERA SALMERON, VICTOR	46	SI	59.500,00
		Criterios Valorados:			
		- El solicitante se instala en la modalidad de titularidad única o titularidad compartida	15		
		- La solicitante es mujer o en caso de personas jurídicas integradas en su totalidad por mujeres	0		
		- EN CASO DE INSTALACIÓN ÚNICA COMO PERSONA FÍSICA, tiene fijada su residencia en el municipio donde radique más del 50% de las unidades de trabajo agrario (UTA) de la explotación	5		
		- EN CASO DE INSTALACIÓN EN ENTIDAD ASOCIATIVA, el domicilio social y la residencia de al menos la mitad de los socios está en el municipio donde radica más del 50% de las UTAS	0		
		- La instalación se realiza en la totalidad de una explotación agraria por jubilación del anterior propietario, transmitiendo todos los elementos de la misma	0		
		- La explotación dispone de equipos que utilicen fuentes de energía renovable para su consumo en la explotación	0		
		- La explotación cuenta con equipos o maquinaria de alta eficiencia energética	0		
		- La explotación dispone de Control climático de invernaderos o instalaciones ganaderas (ventanas o pantallas automáticas, sistemas automáticos de control térmico, nebulización)	0		
		- La instalación se realiza en la totalidad de una explotación agraria previamente calificada como prioritaria a nombre de su anterior titular	0		
		- Explotación ganadera en la que se instala integrada en una ADS reconocida	0		
		- Explotación en la que se instala dedicada actualmente a la producción ecológica (al menos en un 20%)	0		
		- En caso de invernaderos, disponen de más de 3,5 metros de altura a la canal	0		
		- La explotación dispone de sistema de recogida de aguas pluviales para su empleo en la explotación o de instalación de cubiertas en embalse/s para reducción de la evaporación	0		
		- Aislamiento térmico en instalaciones ganaderas	0		
		- Dimensión equivalente de la explotación, según UTAS generadas en la explotación: $2 \leq UTAS \leq 4$	0		
		- Dimensión equivalente de la explotación, según UTAS generadas en la explotación: $4 < UTAS \leq 6$	6		
		- Diversificación de la producción. El plan empresarial incluye el cultivo o cría de dos o más especies agrícolas o ganaderas de una dimensión equivalente de al menos 0,2 UTAS cada una	0		
		- Dimensión equivalente de la explotación, según UTAS generadas en la explotación: $6 < UTAS \leq 12$	0		
		- Grado medio/superior en ciclo formativo de la familia profesional agraria	0		
		- Certificado de profesionalidad correspondiente a la Familia Profesional Agraria	0		
		- Curso de incorporación a la empresa agraria. Mínimo 120 horas	0		
		- Usuario profesional de productos fitosanitarios Nivel Cualificado	11		
		- Grado medio/superior en ciclo formativo de la familia profesional Industria Agroalimentaria	0		
		- Usuario profesional de productos fitosanitarios Nivel Básico	0		
		- Explotación con la mayor base territorial situada en municipio de montaña	0		
		- Explotación con la mayor base territorial situada en municipio poco poblado, zonas con limitaciones naturales y/o en zona Red Natura	9		
		- Al menos un 10% de la cabaña ganadera es razas autóctonas amenazadas	0		
		- La explotación ganadera en su totalidad es de raza autóctona	0		
		Criterios Secundarios:			
		1- Puntos totales obtenidos en el grupo GRUCRI01		31,00	
		2- Puntos totales obtenidos en el grupo GRUCRI02		9,00	
		3- Puntos totales obtenidos en el grupo GRUCRI03		6,00	
		4- Fecha de nacimiento del solicitante		21/02/1988 00:00:00	



Orden	Expediente	Beneficiario	Puntuación	Concedido	Importe
144	1814.2023.00226.2023.00.1L	***4272**-GALLARDO LOPEZ, JUAN CARLOS	46	SI	37.500,00
Criterios Valorados:					
- El solicitante se instala en la modalidad de titularidad única o titularidad compartida			15		
- La solicitante es mujer o en caso de personas jurídicas integradas en su totalidad por mujeres			0		
- EN CASO DE INSTALACIÓN ÚNICA COMO PERSONA FÍSICA, tiene fijada su residencia en el municipio donde radique más del 50% de las unidades de trabajo agrario (UTA) de la explotación			5		
- EN CASO DE INSTALACIÓN EN ENTIDAD ASOCIATIVA, el domicilio social y la residencia de al menos la mitad de los socios está en el municipio donde radica más del 50% de las UTAS			0		
- La instalación se realiza en la totalidad de una explotación agraria por jubilación del anterior propietario, transmitiendo todos los elementos de la misma			0		
- La explotación dispone de equipos que utilicen fuentes de energía renovable para su consumo en la explotación			0		
- La explotación cuenta con equipos o maquinaria de alta eficiencia energética			0		
- La explotación dispone de Control climático de invernaderos o instalaciones ganaderas (ventanas o pantallas automáticas, sistemas automáticos de control térmico, nebulización)			0		
- La instalación se realiza en la totalidad de una explotación agraria previamente calificada como prioritaria a nombre de su anterior titular			0		
- Explotación ganadera en la que se instala integrada en una ADS reconocida			0		
- Explotación en la que se instala dedicada actualmente a la producción ecológica (al menos en un 20%)			0		
- En caso de invernaderos, disponen de más de 3,5 metros de altura a la canal			0		
- La explotación dispone de sistema de recogida de aguas pluviales para su empleo en la explotación o de instalación de cubiertas en embalse/s para reducción de la evaporación			0		
- Aislamiento térmico en instalaciones ganaderas			0		
- Dimensión equivalente de la explotación, según UTAS generadas en la explotación: 2 <= UTAS <=4			0		
- Dimensión equivalente de la explotación, según UTAS generadas en la explotación: 4 < UTAS <=6			0		
- Diversificación de la producción. El plan empresarial incluye el cultivo o cría de dos o más especies agrícolas o ganaderas de una dimensión equivalente de al menos 0,2 UTAs cada una			5		
- Dimensión equivalente de la explotación, según UTAS generadas en la explotación: 6 < UTAS <= 12			0		
- Grado medio/superior en ciclo formativo de la familia profesional agraria			0		
- Certificado de profesionalidad correspondiente a la Familia Profesional Agraria			0		
- Curso de incorporación a la empresa agraria. Mínimo 120 horas			0		
- Usuario profesional de productos fitosanitarios Nivel Cualificado			0		
- Grado medio/superior en ciclo formativo de la familia profesional Industria Agroalimentaria			0		
- Usuario profesional de productos fitosanitarios Nivel Básico			6		
- Explotación con la mayor base territorial situada en municipio de montaña			15		
- Explotación con la mayor base territorial situada en municipio poco poblado, zonas con limitaciones naturales y/o en zona Red Natura			9		
- Al menos un 10% de la cabaña ganadera es razas autóctonas amenazadas			0		
- La explotación ganadera en su totalidad es de raza autóctona			0		
Criterios Secundarios:					
1- Puntos totales obtenidos en el grupo GRUCRI01				26,00	
2- Puntos totales obtenidos en el grupo GRUCRI02				24,00	
3- Puntos totales obtenidos en el grupo GRUCRI03				5,00	
4- Fecha de nacimiento del solicitante				21/11/1993	
				00:00:00	
145	1814.2023.00271.2023.00.1H	***0677**-GARCIA JIMENEZ, MARIA MARAVILLAS	45	SI	35.000,00
Criterios Valorados:					
- El solicitante se instala en la modalidad de titularidad única o titularidad compartida			15		
- La solicitante es mujer o en caso de personas jurídicas integradas en su totalidad por mujeres			10		
- EN CASO DE INSTALACIÓN ÚNICA COMO PERSONA FÍSICA, tiene fijada su residencia en el municipio donde radique más del 50% de las unidades de trabajo agrario (UTA) de la explotación			5		
- EN CASO DE INSTALACIÓN EN ENTIDAD ASOCIATIVA, el domicilio social y la residencia de al menos la mitad de los socios está en el municipio donde radica más del 50% de las UTAS			0		
- La instalación se realiza en la totalidad de una explotación agraria por jubilación del anterior propietario, transmitiendo todos los elementos de la misma			0		
- La explotación dispone de equipos que utilicen fuentes de energía renovable para su consumo en la explotación			0		
- La explotación cuenta con equipos o maquinaria de alta eficiencia energética			0		
- La explotación dispone de Control climático de invernaderos o instalaciones ganaderas (ventanas o pantallas automáticas, sistemas automáticos de control térmico, nebulización)			0		
- La instalación se realiza en la totalidad de una explotación agraria previamente calificada como prioritaria a nombre de su anterior titular			0		
- Explotación ganadera en la que se instala integrada en una ADS reconocida			0		
- Explotación en la que se instala dedicada actualmente a la producción ecológica (al menos en un 20%)			0		
- En caso de invernaderos, disponen de más de 3,5 metros de altura a la canal			0		
- La explotación dispone de sistema de recogida de aguas pluviales para su empleo en la explotación o de instalación de cubiertas en embalse/s para reducción de la evaporación			0		
- Aislamiento térmico en instalaciones ganaderas			0		
- Dimensión equivalente de la explotación, según UTAS generadas en la explotación: 2 <= UTAS <=4			0		
- Dimensión equivalente de la explotación, según UTAS generadas en la explotación: 4 < UTAS <=6			0		
- Diversificación de la producción. El plan empresarial incluye el cultivo o cría de dos o más especies agrícolas o ganaderas de una dimensión equivalente de al menos 0,2 UTAs cada una			0		
- Dimensión equivalente de la explotación, según UTAS generadas en la explotación: 6 < UTAS <= 12			0		
- Grado medio/superior en ciclo formativo de la familia profesional agraria			0		
- Certificado de profesionalidad correspondiente a la Familia Profesional Agraria			0		



Orden	Expediente	Beneficiario	Puntuación	Concedido	Importe
		- Curso de incorporación a la empresa agraria. Mínimo 120 horas	0		
		- Usuario profesional de productos fitosanitarios Nivel Cualificado	0		
		- Grado medio/superior en ciclo formativo de la familia profesional Industria Agroalimentaria	0		
		- Usuario profesional de productos fitosanitarios Nivel Básico	6		
		- Explotación con la mayor base territorial situada en municipio de montaña	0		
		- Explotación con la mayor base territorial situada en municipio poco poblado, zonas con limitaciones naturales y/o en zona Red Natura	9		
		- Al menos un 10% de la cabaña ganadera es razas autóctonas amenazadas	0		
		- La explotación ganadera en su totalidad es de raza autóctona	0		
		Criterios Secundarios:			
		1- Puntos totales obtenidos en el grupo GRUCRI01		36,00	
		2- Puntos totales obtenidos en el grupo GRUCRI02		9,00	
		3- Puntos totales obtenidos en el grupo GRUCRI03		0,00	
		4- Fecha de nacimiento del solicitante		31/10/1984 00:00:00	
146	1814.2023.00110.2023.00.13	***9157**-GELACIO GONZALEZ, MONTSEERAT	45	SI	37.500,00
		Criterios Valorados:			
		- El solicitante se instala en la modalidad de titularidad única o titularidad compartida	15		
		- La solicitante es mujer o en caso de personas jurídicas integradas en su totalidad por mujeres	10		
		- EN CASO DE INSTALACIÓN ÚNICA COMO PERSONA FÍSICA, tiene fijada su residencia en el municipio donde radique más del 50% de las unidades de trabajo agrario (UTA) de la explotación	5		
		- EN CASO DE INSTALACIÓN EN ENTIDAD ASOCIATIVA, el domicilio social y la residencia de al menos la mitad de los socios está en el municipio donde radica más del 50% de las UTAS	0		
		- La instalación se realiza en la totalidad de una explotación agraria por jubilación del anterior propietario, transmitiendo todos los elementos de la misma	0		
		- La explotación dispone de equipos que utilicen fuentes de energía renovable para su consumo en la explotación	0		
		- La explotación cuenta con equipos o maquinaria de alta eficiencia energética	0		
		- La explotación dispone de Control climático de invernaderos o instalaciones ganaderas (ventanas o pantallas automáticas, sistemas automáticos de control térmico, nebulización)	0		
		- La instalación se realiza en la totalidad de una explotación agraria previamente calificada como prioritaria a nombre de su anterior titular	0		
		- Explotación ganadera en la que se instala integrada en una ADS reconocida	0		
		- Explotación en la que se instala dedicada actualmente a la producción ecológica (al menos en un 20%)	0		
		- En caso de invernaderos, disponen de más de 3,5 metros de altura a la canal	0		
		- La explotación dispone de sistema de recogida de aguas pluviales para su empleo en la explotación o de instalación de cubiertas en embalse/s para reducción de la evaporación	0		
		- Aislamiento térmico en instalaciones ganaderas	0		
		- Dimensión equivalente de la explotación, según UTAS generadas en la explotación: 2 <= UTAS <=4	0		
		- Dimensión equivalente de la explotación, según UTAS generadas en la explotación: 4 < UTAS <=6	0		
		- Diversificación de la producción. El plan empresarial incluye el cultivo o cría de dos o más especies agrícolas o ganaderas de una dimensión equivalente de al menos 0,2 UTAs cada una	0		
		- Dimensión equivalente de la explotación, según UTAS generadas en la explotación: 6 < UTAS <= 12	0		
		- Grado medio/superior en ciclo formativo de la familia profesional agraria	0		
		- Certificado de profesionalidad correspondiente a la Familia Profesional Agraria	0		
		- Curso de incorporación a la empresa agraria. Mínimo 120 horas	0		
		- Usuario profesional de productos fitosanitarios Nivel Cualificado	0		
		- Grado medio/superior en ciclo formativo de la familia profesional Industria Agroalimentaria	0		
		- Usuario profesional de productos fitosanitarios Nivel Básico	6		
		- Explotación con la mayor base territorial situada en municipio de montaña	0		
		- Explotación con la mayor base territorial situada en municipio poco poblado, zonas con limitaciones naturales y/o en zona Red Natura	9		
		- Al menos un 10% de la cabaña ganadera es razas autóctonas amenazadas	0		
		- La explotación ganadera en su totalidad es de raza autóctona	0		
		Criterios Secundarios:			
		1- Puntos totales obtenidos en el grupo GRUCRI01		36,00	
		2- Puntos totales obtenidos en el grupo GRUCRI02		9,00	
		3- Puntos totales obtenidos en el grupo GRUCRI03		0,00	
		4- Fecha de nacimiento del solicitante		04/07/1985 00:00:00	
147	1814.2023.00164.2023.00.1M	***2451**-GARCÍA LÓPEZ, LIDIA	45	SI	37.500,00
		Criterios Valorados:			
		- El solicitante se instala en la modalidad de titularidad única o titularidad compartida	15		
		- La solicitante es mujer o en caso de personas jurídicas integradas en su totalidad por mujeres	10		
		- EN CASO DE INSTALACIÓN ÚNICA COMO PERSONA FÍSICA, tiene fijada su residencia en el municipio donde radique más del 50% de las unidades de trabajo agrario (UTA) de la explotación	5		
		- EN CASO DE INSTALACIÓN EN ENTIDAD ASOCIATIVA, el domicilio social y la residencia de al menos la mitad de los socios está en el municipio donde radica más del 50% de las UTAS	0		
		- La instalación se realiza en la totalidad de una explotación agraria por jubilación del anterior propietario, transmitiendo todos los elementos de la misma	0		
		- La explotación dispone de equipos que utilicen fuentes de energía renovable para su consumo en la explotación	0		
		- La explotación cuenta con equipos o maquinaria de alta eficiencia energética	0		
		- La explotación dispone de Control climático de invernaderos o instalaciones ganaderas (ventanas o pantallas automáticas, sistemas automáticos de control térmico, nebulización)	0		



Orden	Expediente	Beneficiario	Puntuación	Concedido	Importe
		- La instalación se realiza en la totalidad de una explotación agraria previamente calificada como prioritaria a nombre de su anterior titular	0		
		- Explotación ganadera en la que se instala integrada en una ADS reconocida	0		
		- Explotación en la que se instala dedicada actualmente a la producción ecológica (al menos en un 20%)	0		
		- En caso de invernaderos, disponen de más de 3,5 metros de altura a la canal	0		
		- La explotación dispone de sistema de recogida de aguas pluviales para su empleo en la explotación o de instalación de cubiertas en embalse/s para reducción de la evaporación	0		
		- Aislamiento térmico en instalaciones ganaderas	0		
		- Dimensión equivalente de la explotación, según UTAS generadas en la explotación: $2 \leq UTAS \leq 4$	0		
		- Dimensión equivalente de la explotación, según UTAS generadas en la explotación: $4 < UTAS \leq 6$	0		
		- Diversificación de la producción. El plan empresarial incluye el cultivo o cría de dos o más especies agrícolas o ganaderas de una dimensión equivalente de al menos 0,2 UTAS cada una	0		
		- Dimensión equivalente de la explotación, según UTAS generadas en la explotación: $6 < UTAS \leq 12$	0		
		- Grado medio/superior en ciclo formativo de la familia profesional agraria	0		
		- Certificado de profesionalidad correspondiente a la Familia Profesional Agraria	0		
		- Curso de incorporación a la empresa agraria. Mínimo 120 horas	0		
		- Usuario profesional de productos fitosanitarios Nivel Cualificado	0		
		- Grado medio/superior en ciclo formativo de la familia profesional Industria Agroalimentaria	0		
		- Usuario profesional de productos fitosanitarios Nivel Básico	6		
		- Explotación con la mayor base territorial situada en municipio de montaña	0		
		- Explotación con la mayor base territorial situada en municipio poco poblado, zonas con limitaciones naturales y/o en zona Red Natura	9		
		- Al menos un 10% de la cabaña ganadera es razas autóctonas amenazadas	0		
		- La explotación ganadera en su totalidad es de raza autóctona	0		
		Criterios Secundarios:			
		1- Puntos totales obtenidos en el grupo GRUCRI01		36,00	
		2- Puntos totales obtenidos en el grupo GRUCRI02		9,00	
		3- Puntos totales obtenidos en el grupo GRUCRI03		0,00	
		4- Fecha de nacimiento del solicitante		30/03/1988 00:00:00	
148	1814.2023.00107.2023.00.1J	***2407**-GARCIA LOPEZ, IRENE	45	SI	37.500,00
		Criterios Valorados:			
		- El solicitante se instala en la modalidad de titularidad única o titularidad compartida	15		
		- La solicitante es mujer o en caso de personas jurídicas integradas en su totalidad por mujeres	10		
		- EN CASO DE INSTALACIÓN ÚNICA COMO PERSONA FÍSICA, tiene fijada su residencia en el municipio donde radique más del 50% de las unidades de trabajo agrario (UTA) de la explotación	5		
		- EN CASO DE INSTALACIÓN EN ENTIDAD ASOCIATIVA, el domicilio social y la residencia de al menos la mitad de los socios está en el municipio donde radica más del 50% de las UTAS	0		
		- La instalación se realiza en la totalidad de una explotación agraria por jubilación del anterior propietario, transmitiendo todos los elementos de la misma	0		
		- La explotación dispone de equipos que utilicen fuentes de energía renovable para su consumo en la explotación	0		
		- La explotación cuenta con equipos o maquinaria de alta eficiencia energética	0		
		- La explotación dispone de Control climático de invernaderos o instalaciones ganaderas (ventanas o pantallas automáticas, sistemas automáticos de control térmico, nebulización)	0		
		- La instalación se realiza en la totalidad de una explotación agraria previamente calificada como prioritaria a nombre de su anterior titular	0		
		- Explotación ganadera en la que se instala integrada en una ADS reconocida	0		
		- Explotación en la que se instala dedicada actualmente a la producción ecológica (al menos en un 20%)	0		
		- En caso de invernaderos, disponen de más de 3,5 metros de altura a la canal	0		
		- La explotación dispone de sistema de recogida de aguas pluviales para su empleo en la explotación o de instalación de cubiertas en embalse/s para reducción de la evaporación	0		
		- Aislamiento térmico en instalaciones ganaderas	0		
		- Dimensión equivalente de la explotación, según UTAS generadas en la explotación: $2 \leq UTAS \leq 4$	0		
		- Dimensión equivalente de la explotación, según UTAS generadas en la explotación: $4 < UTAS \leq 6$	0		
		- Diversificación de la producción. El plan empresarial incluye el cultivo o cría de dos o más especies agrícolas o ganaderas de una dimensión equivalente de al menos 0,2 UTAS cada una	0		
		- Dimensión equivalente de la explotación, según UTAS generadas en la explotación: $6 < UTAS \leq 12$	0		
		- Grado medio/superior en ciclo formativo de la familia profesional agraria	0		
		- Certificado de profesionalidad correspondiente a la Familia Profesional Agraria	0		
		- Curso de incorporación a la empresa agraria. Mínimo 120 horas	0		
		- Usuario profesional de productos fitosanitarios Nivel Cualificado	0		
		- Grado medio/superior en ciclo formativo de la familia profesional Industria Agroalimentaria	0		
		- Usuario profesional de productos fitosanitarios Nivel Básico	6		
		- Explotación con la mayor base territorial situada en municipio de montaña	0		
		- Explotación con la mayor base territorial situada en municipio poco poblado, zonas con limitaciones naturales y/o en zona Red Natura	9		
		- Al menos un 10% de la cabaña ganadera es razas autóctonas amenazadas	0		
		- La explotación ganadera en su totalidad es de raza autóctona	0		
		Criterios Secundarios:			
		1- Puntos totales obtenidos en el grupo GRUCRI01		36,00	
		2- Puntos totales obtenidos en el grupo GRUCRI02		9,00	
		3- Puntos totales obtenidos en el grupo GRUCRI03		0,00	
		4- Fecha de nacimiento del solicitante		03/11/1988 00:00:00	



Orden	Expediente	Beneficiario	Puntuación	Concedido	Importe
149	1814.2023.00030.2023.00.15	***6147**-ABELLAN ALBALADEJO, MARIA CRISTINA	45	SI	35.000,00
Criterios Valorados:					
- El solicitante se instala en la modalidad de titularidad única o titularidad compartida			15		
- La solicitante es mujer o en caso de personas jurídicas integradas en su totalidad por mujeres			10		
- EN CASO DE INSTALACIÓN ÚNICA COMO PERSONA FÍSICA, tiene fijada su residencia en el municipio donde radique más del 50% de las unidades de trabajo agrario (UTA) de la explotación			0		
- EN CASO DE INSTALACIÓN EN ENTIDAD ASOCIATIVA, el domicilio social y la residencia de al menos la mitad de los socios está en el municipio donde radica más del 50% de las UTAS			0		
- La instalación se realiza en la totalidad de una explotación agraria por jubilación del anterior propietario, transmitiendo todos los elementos de la misma			0		
- La explotación dispone de equipos que utilicen fuentes de energía renovable para su consumo en la explotación			0		
- La explotación cuenta con equipos o maquinaria de alta eficiencia energética			0		
- La explotación dispone de Control climático de invernaderos o instalaciones ganaderas (ventanas o pantallas automáticas, sistemas automáticos de control térmico, nebulización)			0		
- La instalación se realiza en la totalidad de una explotación agraria previamente calificada como prioritaria a nombre de su anterior titular			0		
- Explotación ganadera en la que se instala integrada en una ADS reconocida			0		
- Explotación en la que se instala dedicada actualmente a la producción ecológica (al menos en un 20%)			0		
- En caso de invernaderos, disponen de más de 3,5 metros de altura a la canal			0		
- La explotación dispone de sistema de recogida de aguas pluviales para su empleo en la explotación o de instalación de cubiertas en embalse/s para reducción de la evaporación			0		
- Aislamiento térmico en instalaciones ganaderas			0		
- Dimensión equivalente de la explotación, según UTAS generadas en la explotación: 2 <= UTAS <=4			0		
- Dimensión equivalente de la explotación, según UTAS generadas en la explotación: 4 < UTAS <=6			0		
- Diversificación de la producción. El plan empresarial incluye el cultivo o cría de dos o más especies agrícolas o ganaderas de una dimensión equivalente de al menos 0,2 UTAs cada una			0		
- Dimensión equivalente de la explotación, según UTAS generadas en la explotación: 6 < UTAS <= 12			0		
- Grado medio/superior en ciclo formativo de la familia profesional agraria			0		
- Certificado de profesionalidad correspondiente a la Familia Profesional Agraria			0		
- Curso de incorporación a la empresa agraria. Mínimo 120 horas			0		
- Usuario profesional de productos fitosanitarios Nivel Cualificado			11		
- Grado medio/superior en ciclo formativo de la familia profesional Industria Agroalimentaria			0		
- Usuario profesional de productos fitosanitarios Nivel Básico			0		
- Explotación con la mayor base territorial situada en municipio de montaña			0		
- Explotación con la mayor base territorial situada en municipio poco poblado, zonas con limitaciones naturales y/o en zona Red Natura			9		
- Al menos un 10% de la cabaña ganadera es razas autóctonas amenazadas			0		
- La explotación ganadera en su totalidad es de raza autóctona			0		
Criterios Secundarios:					
1- Puntos totales obtenidos en el grupo GRUCRI01				36,00	
2- Puntos totales obtenidos en el grupo GRUCRI02				9,00	
3- Puntos totales obtenidos en el grupo GRUCRI03				0,00	
4- Fecha de nacimiento del solicitante				15/02/1990	
				00:00:00	
150	1814.2023.00241.2023.00.1B	***6533**-CHICLANO NARRO, GEMA	45	SI	40.000,00
Criterios Valorados:					
- El solicitante se instala en la modalidad de titularidad única o titularidad compartida			15		
- La solicitante es mujer o en caso de personas jurídicas integradas en su totalidad por mujeres			10		
- EN CASO DE INSTALACIÓN ÚNICA COMO PERSONA FÍSICA, tiene fijada su residencia en el municipio donde radique más del 50% de las unidades de trabajo agrario (UTA) de la explotación			5		
- EN CASO DE INSTALACIÓN EN ENTIDAD ASOCIATIVA, el domicilio social y la residencia de al menos la mitad de los socios está en el municipio donde radica más del 50% de las UTAS			0		
- La instalación se realiza en la totalidad de una explotación agraria por jubilación del anterior propietario, transmitiendo todos los elementos de la misma			0		
- La explotación dispone de equipos que utilicen fuentes de energía renovable para su consumo en la explotación			0		
- La explotación cuenta con equipos o maquinaria de alta eficiencia energética			0		
- La explotación dispone de Control climático de invernaderos o instalaciones ganaderas (ventanas o pantallas automáticas, sistemas automáticos de control térmico, nebulización)			0		
- La instalación se realiza en la totalidad de una explotación agraria previamente calificada como prioritaria a nombre de su anterior titular			0		
- Explotación ganadera en la que se instala integrada en una ADS reconocida			0		
- Explotación en la que se instala dedicada actualmente a la producción ecológica (al menos en un 20%)			0		
- En caso de invernaderos, disponen de más de 3,5 metros de altura a la canal			0		
- La explotación dispone de sistema de recogida de aguas pluviales para su empleo en la explotación o de instalación de cubiertas en embalse/s para reducción de la evaporación			0		
- Aislamiento térmico en instalaciones ganaderas			0		
- Dimensión equivalente de la explotación, según UTAS generadas en la explotación: 2 <= UTAS <=4			0		
- Dimensión equivalente de la explotación, según UTAS generadas en la explotación: 4 < UTAS <=6			0		
- Diversificación de la producción. El plan empresarial incluye el cultivo o cría de dos o más especies agrícolas o ganaderas de una dimensión equivalente de al menos 0,2 UTAs cada una			0		
- Dimensión equivalente de la explotación, según UTAS generadas en la explotación: 6 < UTAS <= 12			0		
- Grado medio/superior en ciclo formativo de la familia profesional agraria			0		
- Certificado de profesionalidad correspondiente a la Familia Profesional Agraria			0		



Orden	Expediente	Beneficiario	Puntuación	Concedido	Importe
		- Curso de incorporación a la empresa agraria. Mínimo 120 horas	0		
		- Usuario profesional de productos fitosanitarios Nivel Cualificado	0		
		- Grado medio/superior en ciclo formativo de la familia profesional Industria Agroalimentaria	0		
		- Usuario profesional de productos fitosanitarios Nivel Básico	6		
		- Explotación con la mayor base territorial situada en municipio de montaña	0		
		- Explotación con la mayor base territorial situada en municipio poco poblado, zonas con limitaciones naturales y/o en zona Red Natura	9		
		- Al menos un 10% de la cabaña ganadera es razas autóctonas amenazadas	0		
		- La explotación ganadera en su totalidad es de raza autóctona	0		
		Criterios Secundarios:			
		1- Puntos totales obtenidos en el grupo GRUCRI01		36,00	
		2- Puntos totales obtenidos en el grupo GRUCRI02		9,00	
		3- Puntos totales obtenidos en el grupo GRUCRI03		0,00	
		4- Fecha de nacimiento del solicitante		09/06/1991 00:00:00	
151	1814.2023.00034.2023.00.1G	***4022**-CANO PALAZON, MARIA JESUS	45	SI	40.000,00
		Criterios Valorados:			
		- El solicitante se instala en la modalidad de titularidad única o titularidad compartida	15		
		- La solicitante es mujer o en caso de personas jurídicas integradas en su totalidad por mujeres	10		
		- EN CASO DE INSTALACIÓN ÚNICA COMO PERSONA FÍSICA, tiene fijada su residencia en el municipio donde radique más del 50% de las unidades de trabajo agrario (UTA) de la explotación	0		
		- EN CASO DE INSTALACIÓN EN ENTIDAD ASOCIATIVA, el domicilio social y la residencia de al menos la mitad de los socios está en el municipio donde radica más del 50% de las UTAS	0		
		- La instalación se realiza en la totalidad de una explotación agraria por jubilación del anterior propietario, transmitiendo todos los elementos de la misma	0		
		- La explotación dispone de equipos que utilicen fuentes de energía renovable para su consumo en la explotación	0		
		- La explotación cuenta con equipos o maquinaria de alta eficiencia energética	0		
		- La explotación dispone de Control climático de invernaderos o instalaciones ganaderas (ventanas o pantallas automáticas, sistemas automáticos de control térmico, nebulización)	0		
		- La instalación se realiza en la totalidad de una explotación agraria previamente calificada como prioritaria a nombre de su anterior titular	0		
		- Explotación ganadera en la que se instala integrada en una ADS reconocida	0		
		- Explotación en la que se instala dedicada actualmente a la producción ecológica (al menos en un 20%)	0		
		- En caso de invernaderos, disponen de más de 3,5 metros de altura a la canal	0		
		- La explotación dispone de sistema de recogida de aguas pluviales para su empleo en la explotación o de instalación de cubiertas en embalse/s para reducción de la evaporación	0		
		- Aislamiento térmico en instalaciones ganaderas	0		
		- Dimensión equivalente de la explotación, según UTAS generadas en la explotación: 2 <= UTAS <=4	0		
		- Dimensión equivalente de la explotación, según UTAS generadas en la explotación: 4 < UTAS <=6	0		
		- Diversificación de la producción. El plan empresarial incluye el cultivo o cría de dos o más especies agrícolas o ganaderas de una dimensión equivalente de al menos 0,2 UTAs cada una	0		
		- Dimensión equivalente de la explotación, según UTAS generadas en la explotación: 6 < UTAS <= 12	0		
		- Grado medio/superior en ciclo formativo de la familia profesional agraria	0		
		- Certificado de profesionalidad correspondiente a la Familia Profesional Agraria	0		
		- Curso de incorporación a la empresa agraria. Mínimo 120 horas	0		
		- Usuario profesional de productos fitosanitarios Nivel Cualificado	11		
		- Grado medio/superior en ciclo formativo de la familia profesional Industria Agroalimentaria	0		
		- Usuario profesional de productos fitosanitarios Nivel Básico	0		
		- Explotación con la mayor base territorial situada en municipio de montaña	0		
		- Explotación con la mayor base territorial situada en municipio poco poblado, zonas con limitaciones naturales y/o en zona Red Natura	9		
		- Al menos un 10% de la cabaña ganadera es razas autóctonas amenazadas	0		
		- La explotación ganadera en su totalidad es de raza autóctona	0		
		Criterios Secundarios:			
		1- Puntos totales obtenidos en el grupo GRUCRI01		36,00	
		2- Puntos totales obtenidos en el grupo GRUCRI02		9,00	
		3- Puntos totales obtenidos en el grupo GRUCRI03		0,00	
		4- Fecha de nacimiento del solicitante		17/06/1999 00:00:00	
152	1814.2023.00062.2023.00.1G	***3666**-ROJO SOLANA, IRENE MARIA	45	SI	40.000,00
		Criterios Valorados:			
		- El solicitante se instala en la modalidad de titularidad única o titularidad compartida	15		
		- La solicitante es mujer o en caso de personas jurídicas integradas en su totalidad por mujeres	10		
		- EN CASO DE INSTALACIÓN ÚNICA COMO PERSONA FÍSICA, tiene fijada su residencia en el municipio donde radique más del 50% de las unidades de trabajo agrario (UTA) de la explotación	0		
		- EN CASO DE INSTALACIÓN EN ENTIDAD ASOCIATIVA, el domicilio social y la residencia de al menos la mitad de los socios está en el municipio donde radica más del 50% de las UTAS	0		
		- La instalación se realiza en la totalidad de una explotación agraria por jubilación del anterior propietario, transmitiendo todos los elementos de la misma	0		
		- La explotación dispone de equipos que utilicen fuentes de energía renovable para su consumo en la explotación	0		
		- La explotación cuenta con equipos o maquinaria de alta eficiencia energética	0		
		- La explotación dispone de Control climático de invernaderos o instalaciones ganaderas (ventanas o pantallas automáticas, sistemas automáticos de control térmico, nebulización)	0		



Orden	Expediente	Beneficiario	Puntuación	Concedido	Importe
		- La instalación se realiza en la totalidad de una explotación agraria previamente calificada como prioritaria a nombre de su anterior titular	0		
		- Explotación ganadera en la que se instala integrada en una ADS reconocida	0		
		- Explotación en la que se instala dedicada actualmente a la producción ecológica (al menos en un 20%)	0		
		- En caso de invernaderos, disponen de más de 3,5 metros de altura a la canal	0		
		- La explotación dispone de sistema de recogida de aguas pluviales para su empleo en la explotación o de instalación de cubiertas en embalse/s para reducción de la evaporación	0		
		- Aislamiento térmico en instalaciones ganaderas	0		
		- Dimensión equivalente de la explotación, según UTAS generadas en la explotación: $2 \leq UTAS \leq 4$	0		
		- Dimensión equivalente de la explotación, según UTAS generadas en la explotación: $4 < UTAS \leq 6$	0		
		- Diversificación de la producción. El plan empresarial incluye el cultivo o cría de dos o más especies agrícolas o ganaderas de una dimensión equivalente de al menos 0,2 UTAS cada una	0		
		- Dimensión equivalente de la explotación, según UTAS generadas en la explotación: $6 < UTAS \leq 12$	0		
		- Grado medio/superior en ciclo formativo de la familia profesional agraria	0		
		- Certificado de profesionalidad correspondiente a la Familia Profesional Agraria	0		
		- Curso de incorporación a la empresa agraria. Mínimo 120 horas	0		
		- Usuario profesional de productos fitosanitarios Nivel Cualificado	11		
		- Grado medio/superior en ciclo formativo de la familia profesional Industria Agroalimentaria	0		
		- Usuario profesional de productos fitosanitarios Nivel Básico	0		
		- Explotación con la mayor base territorial situada en municipio de montaña	0		
		- Explotación con la mayor base territorial situada en municipio poco poblado, zonas con limitaciones naturales y/o en zona Red Natura	9		
		- Al menos un 10% de la cabaña ganadera es razas autóctonas amenazadas	0		
		- La explotación ganadera en su totalidad es de raza autóctona	0		
		Criterios Secundarios:			
		1- Puntos totales obtenidos en el grupo GRUCRI01		36,00	
		2- Puntos totales obtenidos en el grupo GRUCRI02		9,00	
		3- Puntos totales obtenidos en el grupo GRUCRI03		0,00	
		4- Fecha de nacimiento del solicitante		13/12/2004 00:00:00	
153	1814.2023.00124.2023.00.1F	***3786**-SAORIN CANDEL, FRANCISCO	45	SI	40.000,00
		Criterios Valorados:			
		- El solicitante se instala en la modalidad de titularidad única o titularidad compartida	15		
		- La solicitante es mujer o en caso de personas jurídicas integradas en su totalidad por mujeres	0		
		- EN CASO DE INSTALACIÓN ÚNICA COMO PERSONA FÍSICA, tiene fijada su residencia en el municipio donde radique más del 50% de las unidades de trabajo agrario (UTA) de la explotación	5		
		- EN CASO DE INSTALACIÓN EN ENTIDAD ASOCIATIVA, el domicilio social y la residencia de al menos la mitad de los socios está en el municipio donde radica más del 50% de las UTAS	0		
		- La instalación se realiza en la totalidad de una explotación agraria por jubilación del anterior propietario, transmitiendo todos los elementos de la misma	0		
		- La explotación dispone de equipos que utilicen fuentes de energía renovable para su consumo en la explotación	0		
		- La explotación cuenta con equipos o maquinaria de alta eficiencia energética	0		
		- La explotación dispone de Control climático de invernaderos o instalaciones ganaderas (ventanas o pantallas automáticas, sistemas automáticos de control térmico, nebulización)	0		
		- La instalación se realiza en la totalidad de una explotación agraria previamente calificada como prioritaria a nombre de su anterior titular	0		
		- Explotación ganadera en la que se instala integrada en una ADS reconocida	0		
		- Explotación en la que se instala dedicada actualmente a la producción ecológica (al menos en un 20%)	0		
		- En caso de invernaderos, disponen de más de 3,5 metros de altura a la canal	0		
		- La explotación dispone de sistema de recogida de aguas pluviales para su empleo en la explotación o de instalación de cubiertas en embalse/s para reducción de la evaporación	0		
		- Aislamiento térmico en instalaciones ganaderas	0		
		- Dimensión equivalente de la explotación, según UTAS generadas en la explotación: $2 \leq UTAS \leq 4$	0		
		- Dimensión equivalente de la explotación, según UTAS generadas en la explotación: $4 < UTAS \leq 6$	0		
		- Diversificación de la producción. El plan empresarial incluye el cultivo o cría de dos o más especies agrícolas o ganaderas de una dimensión equivalente de al menos 0,2 UTAS cada una	5		
		- Dimensión equivalente de la explotación, según UTAS generadas en la explotación: $6 < UTAS \leq 12$	0		
		- Grado medio/superior en ciclo formativo de la familia profesional agraria	0		
		- Certificado de profesionalidad correspondiente a la Familia Profesional Agraria	0		
		- Curso de incorporación a la empresa agraria. Mínimo 120 horas	0		
		- Usuario profesional de productos fitosanitarios Nivel Cualificado	11		
		- Grado medio/superior en ciclo formativo de la familia profesional Industria Agroalimentaria	0		
		- Usuario profesional de productos fitosanitarios Nivel Básico	0		
		- Explotación con la mayor base territorial situada en municipio de montaña	0		
		- Explotación con la mayor base territorial situada en municipio poco poblado, zonas con limitaciones naturales y/o en zona Red Natura	9		
		- Al menos un 10% de la cabaña ganadera es razas autóctonas amenazadas	0		
		- La explotación ganadera en su totalidad es de raza autóctona	0		
		Criterios Secundarios:			
		1- Puntos totales obtenidos en el grupo GRUCRI01		31,00	
		2- Puntos totales obtenidos en el grupo GRUCRI02		9,00	
		3- Puntos totales obtenidos en el grupo GRUCRI03		5,00	
		4- Fecha de nacimiento del solicitante		14/12/1994 00:00:00	



Orden	Expediente	Beneficiario	Puntuación	Concedido	Importe
154	1814.2023.00136.2023.00.1M	***5285**-MARTINEZ LUCAS, BRYAN JOSE	45	SI	32.500,00
Criterios Valorados:					
- El solicitante se instala en la modalidad de titularidad única o titularidad compartida			15		
- La solicitante es mujer o en caso de personas jurídicas integradas en su totalidad por mujeres			0		
- EN CASO DE INSTALACIÓN ÚNICA COMO PERSONA FÍSICA, tiene fijada su residencia en el municipio donde radique más del 50% de las unidades de trabajo agrario (UTA) de la explotación			5		
- EN CASO DE INSTALACIÓN EN ENTIDAD ASOCIATIVA, el domicilio social y la residencia de al menos la mitad de los socios está en el municipio donde radica más del 50% de las UTAS			0		
- La instalación se realiza en la totalidad de una explotación agraria por jubilación del anterior propietario, transmitiendo todos los elementos de la misma			0		
- La explotación dispone de equipos que utilicen fuentes de energía renovable para su consumo en la explotación			0		
- La explotación cuenta con equipos o maquinaria de alta eficiencia energética			0		
- La explotación dispone de Control climático de invernaderos o instalaciones ganaderas (ventanas o pantallas automáticas, sistemas automáticos de control térmico, nebulización)			0		
- La instalación se realiza en la totalidad de una explotación agraria previamente calificada como prioritaria a nombre de su anterior titular			0		
- Explotación ganadera en la que se instala integrada en una ADS reconocida			0		
- Explotación en la que se instala dedicada actualmente a la producción ecológica (al menos en un 20%)			0		
- En caso de invernaderos, disponen de más de 3,5 metros de altura a la canal			0		
- La explotación dispone de sistema de recogida de aguas pluviales para su empleo en la explotación o de instalación de cubiertas en embalse/s para reducción de la evaporación			0		
- Aislamiento térmico en instalaciones ganaderas			0		
- Dimensión equivalente de la explotación, según UTAS generadas en la explotación: 2 <= UTAS <=4			0		
- Dimensión equivalente de la explotación, según UTAS generadas en la explotación: 4 < UTAS <=6			0		
- Diversificación de la producción. El plan empresarial incluye el cultivo o cría de dos o más especies agrícolas o ganaderas de una dimensión equivalente de al menos 0,2 UTAs cada una			5		
- Dimensión equivalente de la explotación, según UTAS generadas en la explotación: 6 < UTAS <= 12			0		
- Grado medio/superior en ciclo formativo de la familia profesional agraria			0		
- Certificado de profesionalidad correspondiente a la Familia Profesional Agraria			0		
- Curso de incorporación a la empresa agraria. Mínimo 120 horas			0		
- Usuario profesional de productos fitosanitarios Nivel Cualificado			11		
- Grado medio/superior en ciclo formativo de la familia profesional Industria Agroalimentaria			0		
- Usuario profesional de productos fitosanitarios Nivel Básico			0		
- Explotación con la mayor base territorial situada en municipio de montaña			0		
- Explotación con la mayor base territorial situada en municipio poco poblado, zonas con limitaciones naturales y/o en zona Red Natura			9		
- Al menos un 10% de la cabaña ganadera es razas autóctonas amenazadas			0		
- La explotación ganadera en su totalidad es de raza autóctona			0		
Criterios Secundarios:					
1- Puntos totales obtenidos en el grupo GRUCRI01				31,00	
2- Puntos totales obtenidos en el grupo GRUCRI02				9,00	
3- Puntos totales obtenidos en el grupo GRUCRI03				5,00	
4- Fecha de nacimiento del solicitante				04/12/2001 00:00:00	
155	1814.2023.00229.2023.00.1U	***5526**-MUÑOZ MUÑOZ, MIGUEL ANTONIO	45	SI	35.000,00
Criterios Valorados:					
- El solicitante se instala en la modalidad de titularidad única o titularidad compartida			15		
- La solicitante es mujer o en caso de personas jurídicas integradas en su totalidad por mujeres			0		
- EN CASO DE INSTALACIÓN ÚNICA COMO PERSONA FÍSICA, tiene fijada su residencia en el municipio donde radique más del 50% de las unidades de trabajo agrario (UTA) de la explotación			5		
- EN CASO DE INSTALACIÓN EN ENTIDAD ASOCIATIVA, el domicilio social y la residencia de al menos la mitad de los socios está en el municipio donde radica más del 50% de las UTAS			0		
- La instalación se realiza en la totalidad de una explotación agraria por jubilación del anterior propietario, transmitiendo todos los elementos de la misma			0		
- La explotación dispone de equipos que utilicen fuentes de energía renovable para su consumo en la explotación			0		
- La explotación cuenta con equipos o maquinaria de alta eficiencia energética			0		
- La explotación dispone de Control climático de invernaderos o instalaciones ganaderas (ventanas o pantallas automáticas, sistemas automáticos de control térmico, nebulización)			0		
- La instalación se realiza en la totalidad de una explotación agraria previamente calificada como prioritaria a nombre de su anterior titular			0		
- Explotación ganadera en la que se instala integrada en una ADS reconocida			0		
- Explotación en la que se instala dedicada actualmente a la producción ecológica (al menos en un 20%)			0		
- En caso de invernaderos, disponen de más de 3,5 metros de altura a la canal			0		
- La explotación dispone de sistema de recogida de aguas pluviales para su empleo en la explotación o de instalación de cubiertas en embalse/s para reducción de la evaporación			0		
- Aislamiento térmico en instalaciones ganaderas			0		
- Dimensión equivalente de la explotación, según UTAS generadas en la explotación: 2 <= UTAS <=4			0		
- Dimensión equivalente de la explotación, según UTAS generadas en la explotación: 4 < UTAS <=6			0		
- Diversificación de la producción. El plan empresarial incluye el cultivo o cría de dos o más especies agrícolas o ganaderas de una dimensión equivalente de al menos 0,2 UTAs cada una			5		
- Dimensión equivalente de la explotación, según UTAS generadas en la explotación: 6 < UTAS <= 12			0		
- Grado medio/superior en ciclo formativo de la familia profesional agraria			0		
- Certificado de profesionalidad correspondiente a la Familia Profesional Agraria			0		



Orden	Expediente	Beneficiario	Puntuación	Concedido	Importe
		- Curso de incorporación a la empresa agraria. Mínimo 120 horas	0		
		- Usuario profesional de productos fitosanitarios Nivel Cualificado	11		
		- Grado medio/superior en ciclo formativo de la familia profesional Industria Agroalimentaria	0		
		- Usuario profesional de productos fitosanitarios Nivel Básico	0		
		- Explotación con la mayor base territorial situada en municipio de montaña	0		
		- Explotación con la mayor base territorial situada en municipio poco poblado, zonas con limitaciones naturales y/o en zona Red Natura	9		
		- Al menos un 10% de la cabaña ganadera es razas autóctonas amenazadas	0		
		- La explotación ganadera en su totalidad es de raza autóctona	0		
		Criterios Secundarios:			
		1- Puntos totales obtenidos en el grupo GRUCRI01		31,00	
		2- Puntos totales obtenidos en el grupo GRUCRI02		9,00	
		3- Puntos totales obtenidos en el grupo GRUCRI03		5,00	
		4- Fecha de nacimiento del solicitante		01/04/2003 00:00:00	
156	1814.2023.00094.2023.00.1R	***6540**-VALERA FERNANDEZ, JOSE	45	SI	32.500,00
		Criterios Valorados:			
		- El solicitante se instala en la modalidad de titularidad única o titularidad compartida	15		
		- La solicitante es mujer o en caso de personas jurídicas integradas en su totalidad por mujeres	0		
		- EN CASO DE INSTALACIÓN ÚNICA COMO PERSONA FÍSICA, tiene fijada su residencia en el municipio donde radique más del 50% de las unidades de trabajo agrario (UTA) de la explotación	0		
		- EN CASO DE INSTALACIÓN EN ENTIDAD ASOCIATIVA, el domicilio social y la residencia de al menos la mitad de los socios está en el municipio donde radica más del 50% de las UTAS	0		
		- La instalación se realiza en la totalidad de una explotación agraria por jubilación del anterior propietario, transmitiendo todos los elementos de la misma	0		
		- La explotación dispone de equipos que utilicen fuentes de energía renovable para su consumo en la explotación	0		
		- La explotación cuenta con equipos o maquinaria de alta eficiencia energética	0		
		- La explotación dispone de Control climático de invernaderos o instalaciones ganaderas (ventanas o pantallas automáticas, sistemas automáticos de control térmico, nebulización)	0		
		- La instalación se realiza en la totalidad de una explotación agraria previamente calificada como prioritaria a nombre de su anterior titular	0		
		- Explotación ganadera en la que se instala integrada en una ADS reconocida	0		
		- Explotación en la que se instala dedicada actualmente a la producción ecológica (al menos en un 20%)	10		
		- En caso de invernaderos, disponen de más de 3,5 metros de altura a la canal	0		
		- La explotación dispone de sistema de recogida de aguas pluviales para su empleo en la explotación o de instalación de cubiertas en embalse/s para reducción de la evaporación	0		
		- Aislamiento térmico en instalaciones ganaderas	0		
		- Dimensión equivalente de la explotación, según UTAS generadas en la explotación: 2 <= UTAS <=4	0		
		- Dimensión equivalente de la explotación, según UTAS generadas en la explotación: 4 < UTAS <=6	0		
		- Diversificación de la producción. El plan empresarial incluye el cultivo o cría de dos o más especies agrícolas o ganaderas de una dimensión equivalente de al menos 0,2 UTAs cada una	0		
		- Dimensión equivalente de la explotación, según UTAS generadas en la explotación: 6 < UTAS <= 12	0		
		- Grado medio/superior en ciclo formativo de la familia profesional agraria	0		
		- Certificado de profesionalidad correspondiente a la Familia Profesional Agraria	0		
		- Curso de incorporación a la empresa agraria. Mínimo 120 horas	0		
		- Usuario profesional de productos fitosanitarios Nivel Cualificado	11		
		- Grado medio/superior en ciclo formativo de la familia profesional Industria Agroalimentaria	0		
		- Usuario profesional de productos fitosanitarios Nivel Básico	0		
		- Explotación con la mayor base territorial situada en municipio de montaña	0		
		- Explotación con la mayor base territorial situada en municipio poco poblado, zonas con limitaciones naturales y/o en zona Red Natura	9		
		- Al menos un 10% de la cabaña ganadera es razas autóctonas amenazadas	0		
		- La explotación ganadera en su totalidad es de raza autóctona	0		
		Criterios Secundarios:			
		1- Puntos totales obtenidos en el grupo GRUCRI01		26,00	
		2- Puntos totales obtenidos en el grupo GRUCRI02		19,00	
		3- Puntos totales obtenidos en el grupo GRUCRI03		0,00	
		4- Fecha de nacimiento del solicitante		22/11/1995 00:00:00	
157	1814.2023.00074.2023.00.1N	***3379**-MORENO MOLINA, ALVARO	45	SI	37.500,00
		Criterios Valorados:			
		- El solicitante se instala en la modalidad de titularidad única o titularidad compartida	15		
		- La solicitante es mujer o en caso de personas jurídicas integradas en su totalidad por mujeres	0		
		- EN CASO DE INSTALACIÓN ÚNICA COMO PERSONA FÍSICA, tiene fijada su residencia en el municipio donde radique más del 50% de las unidades de trabajo agrario (UTA) de la explotación	0		
		- EN CASO DE INSTALACIÓN EN ENTIDAD ASOCIATIVA, el domicilio social y la residencia de al menos la mitad de los socios está en el municipio donde radica más del 50% de las UTAS	0		
		- La instalación se realiza en la totalidad de una explotación agraria por jubilación del anterior propietario, transmitiendo todos los elementos de la misma	0		
		- La explotación dispone de equipos que utilicen fuentes de energía renovable para su consumo en la explotación	0		
		- La explotación cuenta con equipos o maquinaria de alta eficiencia energética	0		
		- La explotación dispone de Control climático de invernaderos o instalaciones ganaderas (ventanas o pantallas automáticas, sistemas automáticos de control térmico, nebulización)	0		



Orden	Expediente	Beneficiario	Puntuación	Concedido	Importe
		- La instalación se realiza en la totalidad de una explotación agraria previamente calificada como prioritaria a nombre de su anterior titular	0		
		- Explotación ganadera en la que se instala integrada en una ADS reconocida	0		
		- Explotación en la que se instala dedicada actualmente a la producción ecológica (al menos en un 20%)	10		
		- En caso de invernaderos, disponen de más de 3,5 metros de altura a la canal	0		
		- La explotación dispone de sistema de recogida de aguas pluviales para su empleo en la explotación o de instalación de cubiertas en embalse/s para reducción de la evaporación	0		
		- Aislamiento térmico en instalaciones ganaderas	0		
		- Dimensión equivalente de la explotación, según UTAS generadas en la explotación: $2 \leq UTAS \leq 4$	0		
		- Dimensión equivalente de la explotación, según UTAS generadas en la explotación: $4 < UTAS \leq 6$	0		
		- Diversificación de la producción. El plan empresarial incluye el cultivo o cría de dos o más especies agrícolas o ganaderas de una dimensión equivalente de al menos 0,2 UTAS cada una	0		
		- Dimensión equivalente de la explotación, según UTAS generadas en la explotación: $6 < UTAS \leq 12$	0		
		- Grado medio/superior en ciclo formativo de la familia profesional agraria	0		
		- Certificado de profesionalidad correspondiente a la Familia Profesional Agraria	0		
		- Curso de incorporación a la empresa agraria. Mínimo 120 horas	0		
		- Usuario profesional de productos fitosanitarios Nivel Cualificado	11		
		- Grado medio/superior en ciclo formativo de la familia profesional Industria Agroalimentaria	0		
		- Usuario profesional de productos fitosanitarios Nivel Básico	0		
		- Explotación con la mayor base territorial situada en municipio de montaña	0		
		- Explotación con la mayor base territorial situada en municipio poco poblado, zonas con limitaciones naturales y/o en zona Red Natura	9		
		- Al menos un 10% de la cabaña ganadera es razas autóctonas amenazadas	0		
		- La explotación ganadera en su totalidad es de raza autóctona	0		
		Criterios Secundarios:			
		1- Puntos totales obtenidos en el grupo GRUCRI01		26,00	
		2- Puntos totales obtenidos en el grupo GRUCRI02		19,00	
		3- Puntos totales obtenidos en el grupo GRUCRI03		0,00	
		4- Fecha de nacimiento del solicitante		27/11/2001 00:00:00	
158	1814.2023.00203.2023.00.1A	***4425**-MONTALBAN BARQUEROS, FRANCISCO	45	SI	44.000,00
		Criterios Valorados:			
		- El solicitante se instala en la modalidad de titularidad única o titularidad compartida	15		
		- La solicitante es mujer o en caso de personas jurídicas integradas en su totalidad por mujeres	0		
		- EN CASO DE INSTALACIÓN ÚNICA COMO PERSONA FÍSICA, tiene fijada su residencia en el municipio donde radique más del 50% de las unidades de trabajo agrario (UTA) de la explotación	0		
		- EN CASO DE INSTALACIÓN EN ENTIDAD ASOCIATIVA, el domicilio social y la residencia de al menos la mitad de los socios está en el municipio donde radica más del 50% de las UTAS	0		
		- La instalación se realiza en la totalidad de una explotación agraria por jubilación del anterior propietario, transmitiendo todos los elementos de la misma	0		
		- La explotación dispone de equipos que utilicen fuentes de energía renovable para su consumo en la explotación	0		
		- La explotación cuenta con equipos o maquinaria de alta eficiencia energética	0		
		- La explotación dispone de Control climático de invernaderos o instalaciones ganaderas (ventanas o pantallas automáticas, sistemas automáticos de control térmico, nebulización)	0		
		- La instalación se realiza en la totalidad de una explotación agraria previamente calificada como prioritaria a nombre de su anterior titular	0		
		- Explotación ganadera en la que se instala integrada en una ADS reconocida	0		
		- Explotación en la que se instala dedicada actualmente a la producción ecológica (al menos en un 20%)	0		
		- En caso de invernaderos, disponen de más de 3,5 metros de altura a la canal	0		
		- La explotación dispone de sistema de recogida de aguas pluviales para su empleo en la explotación o de instalación de cubiertas en embalse/s para reducción de la evaporación	0		
		- Aislamiento térmico en instalaciones ganaderas	0		
		- Dimensión equivalente de la explotación, según UTAS generadas en la explotación: $2 \leq UTAS \leq 4$	8		
		- Dimensión equivalente de la explotación, según UTAS generadas en la explotación: $4 < UTAS \leq 6$	0		
		- Diversificación de la producción. El plan empresarial incluye el cultivo o cría de dos o más especies agrícolas o ganaderas de una dimensión equivalente de al menos 0,2 UTAS cada una	5		
		- Dimensión equivalente de la explotación, según UTAS generadas en la explotación: $6 < UTAS \leq 12$	0		
		- Grado medio/superior en ciclo formativo de la familia profesional agraria	0		
		- Certificado de profesionalidad correspondiente a la Familia Profesional Agraria	0		
		- Curso de incorporación a la empresa agraria. Mínimo 120 horas	0		
		- Usuario profesional de productos fitosanitarios Nivel Cualificado	11		
		- Grado medio/superior en ciclo formativo de la familia profesional Industria Agroalimentaria	0		
		- Usuario profesional de productos fitosanitarios Nivel Básico	0		
		- Explotación con la mayor base territorial situada en municipio de montaña	0		
		- Explotación con la mayor base territorial situada en municipio poco poblado, zonas con limitaciones naturales y/o en zona Red Natura	9		
		- Al menos un 10% de la cabaña ganadera es razas autóctonas amenazadas	0		
		- La explotación ganadera en su totalidad es de raza autóctona	0		
		Criterios Secundarios:			
		1- Puntos totales obtenidos en el grupo GRUCRI01		26,00	
		2- Puntos totales obtenidos en el grupo GRUCRI02		9,00	
		3- Puntos totales obtenidos en el grupo GRUCRI03		13,00	
		4- Fecha de nacimiento del solicitante		27/10/1985 00:00:00	



Orden	Expediente	Beneficiario	Puntuación	Concedido	Importe
159	1814.2023.00083.2023.00.1M	***4798**-GARCIA GOMEZ, JOSE	45	SI	51.000,00
Criterios Valorados:					
- El solicitante se instala en la modalidad de titularidad única o titularidad compartida			15		
- La solicitante es mujer o en caso de personas jurídicas integradas en su totalidad por mujeres			0		
- EN CASO DE INSTALACIÓN ÚNICA COMO PERSONA FÍSICA, tiene fijada su residencia en el municipio donde radique más del 50% de las unidades de trabajo agrario (UTA) de la explotación			0		
- EN CASO DE INSTALACIÓN EN ENTIDAD ASOCIATIVA, el domicilio social y la residencia de al menos la mitad de los socios está en el municipio donde radica más del 50% de las UTAS			0		
- La instalación se realiza en la totalidad de una explotación agraria por jubilación del anterior propietario, transmitiendo todos los elementos de la misma			0		
- La explotación dispone de equipos que utilicen fuentes de energía renovable para su consumo en la explotación			0		
- La explotación cuenta con equipos o maquinaria de alta eficiencia energética			0		
- La explotación dispone de Control climático de invernaderos o instalaciones ganaderas (ventanas o pantallas automáticas, sistemas automáticos de control térmico, nebulización)			0		
- La instalación se realiza en la totalidad de una explotación agraria previamente calificada como prioritaria a nombre de su anterior titular			0		
- Explotación ganadera en la que se instala integrada en una ADS reconocida			0		
- Explotación en la que se instala dedicada actualmente a la producción ecológica (al menos en un 20%)			0		
- En caso de invernaderos, disponen de más de 3,5 metros de altura a la canal			0		
- La explotación dispone de sistema de recogida de aguas pluviales para su empleo en la explotación o de instalación de cubiertas en embalse/s para reducción de la evaporación			0		
- Aislamiento térmico en instalaciones ganaderas			0		
- Dimensión equivalente de la explotación, según UTAS generadas en la explotación: 2 <= UTAS <=4			0		
- Dimensión equivalente de la explotación, según UTAS generadas en la explotación: 4 < UTAS <=6			6		
- Diversificación de la producción. El plan empresarial incluye el cultivo o cría de dos o más especies agrícolas o ganaderas de una dimensión equivalente de al menos 0,2 UTAs cada una			5		
- Dimensión equivalente de la explotación, según UTAS generadas en la explotación: 6 < UTAS <= 12			0		
- Grado medio/superior en ciclo formativo de la familia profesional agraria			0		
- Certificado de profesionalidad correspondiente a la Familia Profesional Agraria			0		
- Curso de incorporación a la empresa agraria. Mínimo 120 horas			0		
- Usuario profesional de productos fitosanitarios Nivel Cualificado			11		
- Grado medio/superior en ciclo formativo de la familia profesional Industria Agroalimentaria			0		
- Usuario profesional de productos fitosanitarios Nivel Básico			0		
- Explotación con la mayor base territorial situada en municipio de montaña			0		
- Explotación con la mayor base territorial situada en municipio poco poblado, zonas con limitaciones naturales y/o en zona Red Natura			9		
- Al menos un 10% de la cabaña ganadera es razas autóctonas amenazadas			0		
- La explotación ganadera en su totalidad es de raza autóctona			0		
Criterios Secundarios:					
1- Puntos totales obtenidos en el grupo GRUCRI01				26,00	
2- Puntos totales obtenidos en el grupo GRUCRI02				9,00	
3- Puntos totales obtenidos en el grupo GRUCRI03				11,00	
4- Fecha de nacimiento del solicitante				13/08/2003	
				00:00:00	
160	1814.2023.00259.2023.00.1Z	***4186**-BAUTISTA TORAL, JUAN ANTONIO	45	SI	51.000,00
Criterios Valorados:					
- El solicitante se instala en la modalidad de titularidad única o titularidad compartida			15		
- La solicitante es mujer o en caso de personas jurídicas integradas en su totalidad por mujeres			0		
- EN CASO DE INSTALACIÓN ÚNICA COMO PERSONA FÍSICA, tiene fijada su residencia en el municipio donde radique más del 50% de las unidades de trabajo agrario (UTA) de la explotación			0		
- EN CASO DE INSTALACIÓN EN ENTIDAD ASOCIATIVA, el domicilio social y la residencia de al menos la mitad de los socios está en el municipio donde radica más del 50% de las UTAS			0		
- La instalación se realiza en la totalidad de una explotación agraria por jubilación del anterior propietario, transmitiendo todos los elementos de la misma			0		
- La explotación dispone de equipos que utilicen fuentes de energía renovable para su consumo en la explotación			0		
- La explotación cuenta con equipos o maquinaria de alta eficiencia energética			0		
- La explotación dispone de Control climático de invernaderos o instalaciones ganaderas (ventanas o pantallas automáticas, sistemas automáticos de control térmico, nebulización)			0		
- La instalación se realiza en la totalidad de una explotación agraria previamente calificada como prioritaria a nombre de su anterior titular			0		
- Explotación ganadera en la que se instala integrada en una ADS reconocida			0		
- Explotación en la que se instala dedicada actualmente a la producción ecológica (al menos en un 20%)			10		
- En caso de invernaderos, disponen de más de 3,5 metros de altura a la canal			0		
- La explotación dispone de sistema de recogida de aguas pluviales para su empleo en la explotación o de instalación de cubiertas en embalse/s para reducción de la evaporación			0		
- Aislamiento térmico en instalaciones ganaderas			0		
- Dimensión equivalente de la explotación, según UTAS generadas en la explotación: 2 <= UTAS <=4			0		
- Dimensión equivalente de la explotación, según UTAS generadas en la explotación: 4 < UTAS <=6			0		
- Diversificación de la producción. El plan empresarial incluye el cultivo o cría de dos o más especies agrícolas o ganaderas de una dimensión equivalente de al menos 0,2 UTAs cada una			5		
- Dimensión equivalente de la explotación, según UTAS generadas en la explotación: 6 < UTAS <= 12			0		
- Grado medio/superior en ciclo formativo de la familia profesional agraria			0		
- Certificado de profesionalidad correspondiente a la Familia Profesional Agraria			0		



Orden	Expediente	Beneficiario	Puntuación	Concedido	Importe
		- Curso de incorporación a la empresa agraria. Mínimo 120 horas	0		
		- Usuario profesional de productos fitosanitarios Nivel Cualificado	0		
		- Grado medio/superior en ciclo formativo de la familia profesional Industria Agroalimentaria	0		
		- Usuario profesional de productos fitosanitarios Nivel Básico	6		
		- Explotación con la mayor base territorial situada en municipio de montaña	0		
		- Explotación con la mayor base territorial situada en municipio poco poblado, zonas con limitaciones naturales y/o en zona Red Natura	9		
		- Al menos un 10% de la cabaña ganadera es razas autóctonas amenazadas	0		
		- La explotación ganadera en su totalidad es de raza autóctona	0		
		Criterios Secundarios:			
		1- Puntos totales obtenidos en el grupo GRUCRI01		21,00	
		2- Puntos totales obtenidos en el grupo GRUCRI02		19,00	
		3- Puntos totales obtenidos en el grupo GRUCRI03		5,00	
		4- Fecha de nacimiento del solicitante		04/10/2002	
				00:00:00	
161	1814.2023.00024.2023.00.1E	***9943**-TORRES GORRETAS, MARIA JOSE	44	SI	39.000,00
		Criterios Valorados:			
		- El solicitante se instala en la modalidad de titularidad única o titularidad compartida	15		
		- La solicitante es mujer o en caso de personas jurídicas integradas en su totalidad por mujeres	10		
		- EN CASO DE INSTALACIÓN ÚNICA COMO PERSONA FÍSICA, tiene fijada su residencia en el municipio donde radique más del 50% de las unidades de trabajo agrario (UTA) de la explotación	5		
		- EN CASO DE INSTALACIÓN EN ENTIDAD ASOCIATIVA, el domicilio social y la residencia de al menos la mitad de los socios está en el municipio donde radica más del 50% de las UTAS	0		
		- La instalación se realiza en la totalidad de una explotación agraria por jubilación del anterior propietario, transmitiendo todos los elementos de la misma	0		
		- La explotación dispone de equipos que utilicen fuentes de energía renovable para su consumo en la explotación	0		
		- La explotación cuenta con equipos o maquinaria de alta eficiencia energética	0		
		- La explotación dispone de Control climático de invernaderos o instalaciones ganaderas (ventanas o pantallas automáticas, sistemas automáticos de control térmico, nebulización)	0		
		- La instalación se realiza en la totalidad de una explotación agraria previamente calificada como prioritaria a nombre de su anterior titular	0		
		- Explotación ganadera en la que se instala integrada en una ADS reconocida	0		
		- Explotación en la que se instala dedicada actualmente a la producción ecológica (al menos en un 20%)	0		
		- En caso de invernaderos, disponen de más de 3,5 metros de altura a la canal	0		
		- La explotación dispone de sistema de recogida de aguas pluviales para su empleo en la explotación o de instalación de cubiertas en embalse/s para reducción de la evaporación	0		
		- Aislamiento térmico en instalaciones ganaderas	0		
		- Dimensión equivalente de la explotación, según UTAS generadas en la explotación: 2 <= UTAS <=4	8		
		- Dimensión equivalente de la explotación, según UTAS generadas en la explotación: 4 < UTAS <=6	0		
		- Diversificación de la producción. El plan empresarial incluye el cultivo o cría de dos o más especies agrícolas o ganaderas de una dimensión equivalente de al menos 0,2 UTAs cada una	0		
		- Dimensión equivalente de la explotación, según UTAS generadas en la explotación: 6 < UTAS <= 12	0		
		- Grado medio/superior en ciclo formativo de la familia profesional agraria	0		
		- Certificado de profesionalidad correspondiente a la Familia Profesional Agraria	0		
		- Curso de incorporación a la empresa agraria. Mínimo 120 horas	0		
		- Usuario profesional de productos fitosanitarios Nivel Cualificado	0		
		- Grado medio/superior en ciclo formativo de la familia profesional Industria Agroalimentaria	0		
		- Usuario profesional de productos fitosanitarios Nivel Básico	6		
		- Explotación con la mayor base territorial situada en municipio de montaña	0		
		- Explotación con la mayor base territorial situada en municipio poco poblado, zonas con limitaciones naturales y/o en zona Red Natura	0		
		- Al menos un 10% de la cabaña ganadera es razas autóctonas amenazadas	0		
		- La explotación ganadera en su totalidad es de raza autóctona	0		
		Criterios Secundarios:			
		1- Puntos totales obtenidos en el grupo GRUCRI01		36,00	
		2- Puntos totales obtenidos en el grupo GRUCRI02		0,00	
		3- Puntos totales obtenidos en el grupo GRUCRI03		8,00	
		4- Fecha de nacimiento del solicitante		12/12/1987	
				00:00:00	
162	1814.2023.00180.2023.00.1F	***1980**-ROMERO RAMIREZ, ARACELI	44	SI	37.500,00
		Criterios Valorados:			
		- El solicitante se instala en la modalidad de titularidad única o titularidad compartida	15		
		- La solicitante es mujer o en caso de personas jurídicas integradas en su totalidad por mujeres	10		
		- EN CASO DE INSTALACIÓN ÚNICA COMO PERSONA FÍSICA, tiene fijada su residencia en el municipio donde radique más del 50% de las unidades de trabajo agrario (UTA) de la explotación	5		
		- EN CASO DE INSTALACIÓN EN ENTIDAD ASOCIATIVA, el domicilio social y la residencia de al menos la mitad de los socios está en el municipio donde radica más del 50% de las UTAS	0		
		- La instalación se realiza en la totalidad de una explotación agraria por jubilación del anterior propietario, transmitiendo todos los elementos de la misma	0		
		- La explotación dispone de equipos que utilicen fuentes de energía renovable para su consumo en la explotación	0		
		- La explotación cuenta con equipos o maquinaria de alta eficiencia energética	0		
		- La explotación dispone de Control climático de invernaderos o instalaciones ganaderas (ventanas o pantallas automáticas, sistemas automáticos de control térmico, nebulización)	0		



Orden	Expediente	Beneficiario	Puntuación	Concedido	Importe
		- La instalación se realiza en la totalidad de una explotación agraria previamente calificada como prioritaria a nombre de su anterior titular	0		
		- Explotación ganadera en la que se instala integrada en una ADS reconocida	0		
		- Explotación en la que se instala dedicada actualmente a la producción ecológica (al menos en un 20%)	0		
		- En caso de invernaderos, disponen de más de 3,5 metros de altura a la canal	0		
		- La explotación dispone de sistema de recogida de aguas pluviales para su empleo en la explotación o de instalación de cubiertas en embalse/s para reducción de la evaporación	0		
		- Aislamiento térmico en instalaciones ganaderas	0		
		- Dimensión equivalente de la explotación, según UTAS generadas en la explotación: $2 \leq UTAS \leq 4$	0		
		- Dimensión equivalente de la explotación, según UTAS generadas en la explotación: $4 < UTAS \leq 6$	0		
		- Diversificación de la producción. El plan empresarial incluye el cultivo o cría de dos o más especies agrícolas o ganaderas de una dimensión equivalente de al menos 0,2 UTAS cada una	5		
		- Dimensión equivalente de la explotación, según UTAS generadas en la explotación: $6 < UTAS \leq 12$	0		
		- Grado medio/superior en ciclo formativo de la familia profesional agraria	0		
		- Certificado de profesionalidad correspondiente a la Familia Profesional Agraria	0		
		- Curso de incorporación a la empresa agraria. Mínimo 120 horas	0		
		- Usuario profesional de productos fitosanitarios Nivel Cualificado	0		
		- Grado medio/superior en ciclo formativo de la familia profesional Industria Agroalimentaria	0		
		- Usuario profesional de productos fitosanitarios Nivel Básico	0		
		- Explotación con la mayor base territorial situada en municipio de montaña	0		
		- Explotación con la mayor base territorial situada en municipio poco poblado, zonas con limitaciones naturales y/o en zona Red Natura	9		
		- Al menos un 10% de la cabaña ganadera es razas autóctonas amenazadas	0		
		- La explotación ganadera en su totalidad es de raza autóctona	0		
		Criterios Secundarios:			
		1- Puntos totales obtenidos en el grupo GRUCRI01		30,00	
		2- Puntos totales obtenidos en el grupo GRUCRI02		9,00	
		3- Puntos totales obtenidos en el grupo GRUCRI03		5,00	
		4- Fecha de nacimiento del solicitante		04/09/1985 00:00:00	
163	1814.2023.00093.2023.00.1P	***6732**-HOUNA LABRACHOUA, HALIMA	44	SI	59.500,00
		Criterios Valorados:			
		- El solicitante se instala en la modalidad de titularidad única o titularidad compartida	15		
		- La solicitante es mujer o en caso de personas jurídicas integradas en su totalidad por mujeres	10		
		- EN CASO DE INSTALACIÓN ÚNICA COMO PERSONA FÍSICA, tiene fijada su residencia en el municipio donde radique más del 50% de las unidades de trabajo agrario (UTA) de la explotación	5		
		- EN CASO DE INSTALACIÓN EN ENTIDAD ASOCIATIVA, el domicilio social y la residencia de al menos la mitad de los socios está en el municipio donde radica más del 50% de las UTAS	0		
		- La instalación se realiza en la totalidad de una explotación agraria por jubilación del anterior propietario, transmitiendo todos los elementos de la misma	0		
		- La explotación dispone de equipos que utilicen fuentes de energía renovable para su consumo en la explotación	0		
		- La explotación cuenta con equipos o maquinaria de alta eficiencia energética	0		
		- La explotación dispone de Control climático de invernaderos o instalaciones ganaderas (ventanas o pantallas automáticas, sistemas automáticos de control térmico, nebulización)	0		
		- La instalación se realiza en la totalidad de una explotación agraria previamente calificada como prioritaria a nombre de su anterior titular	0		
		- Explotación ganadera en la que se instala integrada en una ADS reconocida	0		
		- Explotación en la que se instala dedicada actualmente a la producción ecológica (al menos en un 20%)	0		
		- En caso de invernaderos, disponen de más de 3,5 metros de altura a la canal	0		
		- La explotación dispone de sistema de recogida de aguas pluviales para su empleo en la explotación o de instalación de cubiertas en embalse/s para reducción de la evaporación	0		
		- Aislamiento térmico en instalaciones ganaderas	0		
		- Dimensión equivalente de la explotación, según UTAS generadas en la explotación: $2 \leq UTAS \leq 4$	0		
		- Dimensión equivalente de la explotación, según UTAS generadas en la explotación: $4 < UTAS \leq 6$	0		
		- Diversificación de la producción. El plan empresarial incluye el cultivo o cría de dos o más especies agrícolas o ganaderas de una dimensión equivalente de al menos 0,2 UTAS cada una	5		
		- Dimensión equivalente de la explotación, según UTAS generadas en la explotación: $6 < UTAS \leq 12$	0		
		- Grado medio/superior en ciclo formativo de la familia profesional agraria	0		
		- Certificado de profesionalidad correspondiente a la Familia Profesional Agraria	0		
		- Curso de incorporación a la empresa agraria. Mínimo 120 horas	0		
		- Usuario profesional de productos fitosanitarios Nivel Cualificado	0		
		- Grado medio/superior en ciclo formativo de la familia profesional Industria Agroalimentaria	0		
		- Usuario profesional de productos fitosanitarios Nivel Básico	0		
		- Explotación con la mayor base territorial situada en municipio de montaña	0		
		- Explotación con la mayor base territorial situada en municipio poco poblado, zonas con limitaciones naturales y/o en zona Red Natura	9		
		- Al menos un 10% de la cabaña ganadera es razas autóctonas amenazadas	0		
		- La explotación ganadera en su totalidad es de raza autóctona	0		
		Criterios Secundarios:			
		1- Puntos totales obtenidos en el grupo GRUCRI01		30,00	
		2- Puntos totales obtenidos en el grupo GRUCRI02		9,00	
		3- Puntos totales obtenidos en el grupo GRUCRI03		5,00	
		4- Fecha de nacimiento del solicitante		15/06/1994 00:00:00	



Orden	Expediente	Beneficiario	Puntuación	Concedido	Importe
164	1814.2023.00103.2023.00.19	***4682**-ROMERO ESPADAS, ANA BELEN	44	SI	37.500,00
Criterios Valorados:					
- El solicitante se instala en la modalidad de titularidad única o titularidad compartida			15		
- La solicitante es mujer o en caso de personas jurídicas integradas en su totalidad por mujeres			10		
- EN CASO DE INSTALACIÓN ÚNICA COMO PERSONA FÍSICA, tiene fijada su residencia en el municipio donde radique más del 50% de las unidades de trabajo agrario (UTA) de la explotación			5		
- EN CASO DE INSTALACIÓN EN ENTIDAD ASOCIATIVA, el domicilio social y la residencia de al menos la mitad de los socios está en el municipio donde radica más del 50% de las UTAS			0		
- La instalación se realiza en la totalidad de una explotación agraria por jubilación del anterior propietario, transmitiendo todos los elementos de la misma			0		
- La explotación dispone de equipos que utilicen fuentes de energía renovable para su consumo en la explotación			0		
- La explotación cuenta con equipos o maquinaria de alta eficiencia energética			0		
- La explotación dispone de Control climático de invernaderos o instalaciones ganaderas (ventanas o pantallas automáticas, sistemas automáticos de control térmico, nebulización)			0		
- La instalación se realiza en la totalidad de una explotación agraria previamente calificada como prioritaria a nombre de su anterior titular			0		
- Explotación ganadera en la que se instala integrada en una ADS reconocida			0		
- Explotación en la que se instala dedicada actualmente a la producción ecológica (al menos en un 20%)			0		
- En caso de invernaderos, disponen de más de 3,5 metros de altura a la canal			0		
- La explotación dispone de sistema de recogida de aguas pluviales para su empleo en la explotación o de instalación de cubiertas en embalse/s para reducción de la evaporación			0		
- Aislamiento térmico en instalaciones ganaderas			0		
- Dimensión equivalente de la explotación, según UTAS generadas en la explotación: 2 <= UTAS <=4			0		
- Dimensión equivalente de la explotación, según UTAS generadas en la explotación: 4 < UTAS <=6			0		
- Diversificación de la producción. El plan empresarial incluye el cultivo o cría de dos o más especies agrícolas o ganaderas de una dimensión equivalente de al menos 0,2 UTAs cada una			5		
- Dimensión equivalente de la explotación, según UTAS generadas en la explotación: 6 < UTAS <= 12			0		
- Grado medio/superior en ciclo formativo de la familia profesional agraria			0		
- Certificado de profesionalidad correspondiente a la Familia Profesional Agraria			0		
- Curso de incorporación a la empresa agraria. Mínimo 120 horas			0		
- Usuario profesional de productos fitosanitarios Nivel Cualificado			0		
- Grado medio/superior en ciclo formativo de la familia profesional Industria Agroalimentaria			0		
- Usuario profesional de productos fitosanitarios Nivel Básico			0		
- Explotación con la mayor base territorial situada en municipio de montaña			0		
- Explotación con la mayor base territorial situada en municipio poco poblado, zonas con limitaciones naturales y/o en zona Red Natura			9		
- Al menos un 10% de la cabaña ganadera es razas autóctonas amenazadas			0		
- La explotación ganadera en su totalidad es de raza autóctona			0		
Criterios Secundarios:					
1- Puntos totales obtenidos en el grupo GRUCRI01				30,00	
2- Puntos totales obtenidos en el grupo GRUCRI02				9,00	
3- Puntos totales obtenidos en el grupo GRUCRI03				5,00	
4- Fecha de nacimiento del solicitante				01/03/2004 00:00:00	
165	1814.2023.00019.2023.00.1Q	***3588**-ALBALADEJO QUESADA, ANTONIO JOSÉ	44	SI	43.500,00
Criterios Valorados:					
- El solicitante se instala en la modalidad de titularidad única o titularidad compartida			15		
- La solicitante es mujer o en caso de personas jurídicas integradas en su totalidad por mujeres			0		
- EN CASO DE INSTALACIÓN ÚNICA COMO PERSONA FÍSICA, tiene fijada su residencia en el municipio donde radique más del 50% de las unidades de trabajo agrario (UTA) de la explotación			0		
- EN CASO DE INSTALACIÓN EN ENTIDAD ASOCIATIVA, el domicilio social y la residencia de al menos la mitad de los socios está en el municipio donde radica más del 50% de las UTAS			0		
- La instalación se realiza en la totalidad de una explotación agraria por jubilación del anterior propietario, transmitiendo todos los elementos de la misma			0		
- La explotación dispone de equipos que utilicen fuentes de energía renovable para su consumo en la explotación			0		
- La explotación cuenta con equipos o maquinaria de alta eficiencia energética			0		
- La explotación dispone de Control climático de invernaderos o instalaciones ganaderas (ventanas o pantallas automáticas, sistemas automáticos de control térmico, nebulización)			0		
- La instalación se realiza en la totalidad de una explotación agraria previamente calificada como prioritaria a nombre de su anterior titular			0		
- Explotación ganadera en la que se instala integrada en una ADS reconocida			0		
- Explotación en la que se instala dedicada actualmente a la producción ecológica (al menos en un 20%)			0		
- En caso de invernaderos, disponen de más de 3,5 metros de altura a la canal			0		
- La explotación dispone de sistema de recogida de aguas pluviales para su empleo en la explotación o de instalación de cubiertas en embalse/s para reducción de la evaporación			8		
- Aislamiento térmico en instalaciones ganaderas			0		
- Dimensión equivalente de la explotación, según UTAS generadas en la explotación: 2 <= UTAS <=4			8		
- Dimensión equivalente de la explotación, según UTAS generadas en la explotación: 4 < UTAS <=6			0		
- Diversificación de la producción. El plan empresarial incluye el cultivo o cría de dos o más especies agrícolas o ganaderas de una dimensión equivalente de al menos 0,2 UTAs cada una			5		
- Dimensión equivalente de la explotación, según UTAS generadas en la explotación: 6 < UTAS <= 12			0		
- Grado medio/superior en ciclo formativo de la familia profesional agraria			0		
- Certificado de profesionalidad correspondiente a la Familia Profesional Agraria			0		



Orden	Expediente	Beneficiario	Puntuación	Concedido	Importe
		- Curso de incorporación a la empresa agraria. Mínimo 120 horas	0		
		- Usuario profesional de productos fitosanitarios Nivel Cualificado	11		
		- Grado medio/superior en ciclo formativo de la familia profesional Industria Agroalimentaria	0		
		- Usuario profesional de productos fitosanitarios Nivel Básico	0		
		- Explotación con la mayor base territorial situada en municipio de montaña	0		
		- Explotación con la mayor base territorial situada en municipio poco poblado, zonas con limitaciones naturales y/o en zona Red Natura	0		
		- Al menos un 10% de la cabaña ganadera es razas autóctonas amenazadas	0		
		- La explotación ganadera en su totalidad es de raza autóctona	0		
		Criterios Secundarios:			
		1- Puntos totales obtenidos en el grupo GRUCRI01		26,00	
		2- Puntos totales obtenidos en el grupo GRUCRI02		8,00	
		3- Puntos totales obtenidos en el grupo GRUCRI03		13,00	
		4- Fecha de nacimiento del solicitante		24/08/1999	
				00:00:00	
166	1814.2023.00215.2023.00.1H	***3640**-LOPEZ JIMENEZ, CARMEN	44	SI	49.000,00
		Criterios Valorados:			
		- El solicitante se instala en la modalidad de titularidad única o titularidad compartida	15		
		- La solicitante es mujer o en caso de personas jurídicas integradas en su totalidad por mujeres	10		
		- EN CASO DE INSTALACIÓN ÚNICA COMO PERSONA FÍSICA, tiene fijada su residencia en el municipio donde radique más del 50% de las unidades de trabajo agrario (UTA) de la explotación	0		
		- EN CASO DE INSTALACIÓN EN ENTIDAD ASOCIATIVA, el domicilio social y la residencia de al menos la mitad de los socios está en el municipio donde radica más del 50% de las UTAS	0		
		- La instalación se realiza en la totalidad de una explotación agraria por jubilación del anterior propietario, transmitiendo todos los elementos de la misma	0		
		- La explotación dispone de equipos que utilicen fuentes de energía renovable para su consumo en la explotación	0		
		- La explotación cuenta con equipos o maquinaria de alta eficiencia energética	0		
		- La explotación dispone de Control climático de invernaderos o instalaciones ganaderas (ventanas o pantallas automáticas, sistemas automáticos de control térmico, nebulización)	0		
		- La instalación se realiza en la totalidad de una explotación agraria previamente calificada como prioritaria a nombre de su anterior titular	0		
		- Explotación ganadera en la que se instala integrada en una ADS reconocida	0		
		- Explotación en la que se instala dedicada actualmente a la producción ecológica (al menos en un 20%)	0		
		- En caso de invernaderos, disponen de más de 3,5 metros de altura a la canal	0		
		- La explotación dispone de sistema de recogida de aguas pluviales para su empleo en la explotación o de instalación de cubiertas en embalse/s para reducción de la evaporación	0		
		- Aislamiento térmico en instalaciones ganaderas	0		
		- Dimensión equivalente de la explotación, según UTAS generadas en la explotación: 2 <= UTAS <=4	8		
		- Dimensión equivalente de la explotación, según UTAS generadas en la explotación: 4 < UTAS <=6	0		
		- Diversificación de la producción. El plan empresarial incluye el cultivo o cría de dos o más especies agrícolas o ganaderas de una dimensión equivalente de al menos 0,2 UTAs cada una	5		
		- Dimensión equivalente de la explotación, según UTAS generadas en la explotación: 6 < UTAS <= 12	0		
		- Grado medio/superior en ciclo formativo de la familia profesional agraria	0		
		- Certificado de profesionalidad correspondiente a la Familia Profesional Agraria	0		
		- Curso de incorporación a la empresa agraria. Mínimo 120 horas	0		
		- Usuario profesional de productos fitosanitarios Nivel Cualificado	0		
		- Grado medio/superior en ciclo formativo de la familia profesional Industria Agroalimentaria	0		
		- Usuario profesional de productos fitosanitarios Nivel Básico	0		
		- Explotación con la mayor base territorial situada en municipio de montaña	0		
		- Explotación con la mayor base territorial situada en municipio poco poblado, zonas con limitaciones naturales y/o en zona Red Natura	9		
		- Al menos un 10% de la cabaña ganadera es razas autóctonas amenazadas	0		
		- La explotación ganadera en su totalidad es de raza autóctona	0		
		Criterios Secundarios:			
		1- Puntos totales obtenidos en el grupo GRUCRI01		25,00	
		2- Puntos totales obtenidos en el grupo GRUCRI02		9,00	
		3- Puntos totales obtenidos en el grupo GRUCRI03		13,00	
		4- Fecha de nacimiento del solicitante		19/01/1997	
				00:00:00	
167	1814.2023.00204.2023.00.1C	***4803**-MARIN PUERTA, PAULA	44	SI	59.500,00
		Criterios Valorados:			
		- El solicitante se instala en la modalidad de titularidad única o titularidad compartida	15		
		- La solicitante es mujer o en caso de personas jurídicas integradas en su totalidad por mujeres	10		
		- EN CASO DE INSTALACIÓN ÚNICA COMO PERSONA FÍSICA, tiene fijada su residencia en el municipio donde radique más del 50% de las unidades de trabajo agrario (UTA) de la explotación	0		
		- EN CASO DE INSTALACIÓN EN ENTIDAD ASOCIATIVA, el domicilio social y la residencia de al menos la mitad de los socios está en el municipio donde radica más del 50% de las UTAS	0		
		- La instalación se realiza en la totalidad de una explotación agraria por jubilación del anterior propietario, transmitiendo todos los elementos de la misma	0		
		- La explotación dispone de equipos que utilicen fuentes de energía renovable para su consumo en la explotación	0		
		- La explotación cuenta con equipos o maquinaria de alta eficiencia energética	0		
		- La explotación dispone de Control climático de invernaderos o instalaciones ganaderas (ventanas o pantallas automáticas, sistemas automáticos de control térmico, nebulización)	0		



Orden	Expediente	Beneficiario	Puntuación	Concedido	Importe
		- La instalación se realiza en la totalidad de una explotación agraria previamente calificada como prioritaria a nombre de su anterior titular	0		
		- Explotación ganadera en la que se instala integrada en una ADS reconocida	0		
		- Explotación en la que se instala dedicada actualmente a la producción ecológica (al menos en un 20%)	0		
		- En caso de invernaderos, disponen de más de 3,5 metros de altura a la canal	0		
		- La explotación dispone de sistema de recogida de aguas pluviales para su empleo en la explotación o de instalación de cubiertas en embalse/s para reducción de la evaporación	0		
		- Aislamiento térmico en instalaciones ganaderas	0		
		- Dimensión equivalente de la explotación, según UTAS generadas en la explotación: $2 \leq UTAS \leq 4$	0		
		- Dimensión equivalente de la explotación, según UTAS generadas en la explotación: $4 < UTAS \leq 6$	6		
		- Diversificación de la producción. El plan empresarial incluye el cultivo o cría de dos o más especies agrícolas o ganaderas de una dimensión equivalente de al menos 0,2 UTAS cada una	5		
		- Dimensión equivalente de la explotación, según UTAS generadas en la explotación: $6 < UTAS \leq 12$	0		
		- Grado medio/superior en ciclo formativo de la familia profesional agraria	0		
		- Certificado de profesionalidad correspondiente a la Familia Profesional Agraria	0		
		- Curso de incorporación a la empresa agraria. Mínimo 120 horas	0		
		- Usuario profesional de productos fitosanitarios Nivel Cualificado	0		
		- Grado medio/superior en ciclo formativo de la familia profesional Industria Agroalimentaria	0		
		- Usuario profesional de productos fitosanitarios Nivel Básico	0		
		- Explotación con la mayor base territorial situada en municipio de montaña	0		
		- Explotación con la mayor base territorial situada en municipio poco poblado, zonas con limitaciones naturales y/o en zona Red Natura	9		
		- Al menos un 10% de la cabaña ganadera es razas autóctonas amenazadas	0		
		- La explotación ganadera en su totalidad es de raza autóctona	0		
		Criterios Secundarios:			
		1- Puntos totales obtenidos en el grupo GRUCRI01		25,00	
		2- Puntos totales obtenidos en el grupo GRUCRI02		9,00	
		3- Puntos totales obtenidos en el grupo GRUCRI03		11,00	
		4- Fecha de nacimiento del solicitante		24/05/2004 00:00:00	
168	1814.2023.00122.2023.00.1A	***2712**-CAVA BUENDÍA, SALVADOR	44	SI	40.000,00
		Criterios Valorados:			
		- El solicitante se instala en la modalidad de titularidad única o titularidad compartida	15		
		- La solicitante es mujer o en caso de personas jurídicas integradas en su totalidad por mujeres	0		
		- EN CASO DE INSTALACIÓN ÚNICA COMO PERSONA FÍSICA, tiene fijada su residencia en el municipio donde radique más del 50% de las unidades de trabajo agrario (UTA) de la explotación	5		
		- EN CASO DE INSTALACIÓN EN ENTIDAD ASOCIATIVA, el domicilio social y la residencia de al menos la mitad de los socios está en el municipio donde radica más del 50% de las UTAS	0		
		- La instalación se realiza en la totalidad de una explotación agraria por jubilación del anterior propietario, transmitiendo todos los elementos de la misma	0		
		- La explotación dispone de equipos que utilicen fuentes de energía renovable para su consumo en la explotación	0		
		- La explotación cuenta con equipos o maquinaria de alta eficiencia energética	0		
		- La explotación dispone de Control climático de invernaderos o instalaciones ganaderas (ventanas o pantallas automáticas, sistemas automáticos de control térmico, nebulización)	0		
		- La instalación se realiza en la totalidad de una explotación agraria previamente calificada como prioritaria a nombre de su anterior titular	0		
		- Explotación ganadera en la que se instala integrada en una ADS reconocida	0		
		- Explotación en la que se instala dedicada actualmente a la producción ecológica (al menos en un 20%)	10		
		- En caso de invernaderos, disponen de más de 3,5 metros de altura a la canal	0		
		- La explotación dispone de sistema de recogida de aguas pluviales para su empleo en la explotación o de instalación de cubiertas en embalse/s para reducción de la evaporación	0		
		- Aislamiento térmico en instalaciones ganaderas	0		
		- Dimensión equivalente de la explotación, según UTAS generadas en la explotación: $2 \leq UTAS \leq 4$	0		
		- Dimensión equivalente de la explotación, según UTAS generadas en la explotación: $4 < UTAS \leq 6$	0		
		- Diversificación de la producción. El plan empresarial incluye el cultivo o cría de dos o más especies agrícolas o ganaderas de una dimensión equivalente de al menos 0,2 UTAS cada una	5		
		- Dimensión equivalente de la explotación, según UTAS generadas en la explotación: $6 < UTAS \leq 12$	0		
		- Grado medio/superior en ciclo formativo de la familia profesional agraria	0		
		- Certificado de profesionalidad correspondiente a la Familia Profesional Agraria	0		
		- Curso de incorporación a la empresa agraria. Mínimo 120 horas	0		
		- Usuario profesional de productos fitosanitarios Nivel Cualificado	0		
		- Grado medio/superior en ciclo formativo de la familia profesional Industria Agroalimentaria	0		
		- Usuario profesional de productos fitosanitarios Nivel Básico	0		
		- Explotación con la mayor base territorial situada en municipio de montaña	0		
		- Explotación con la mayor base territorial situada en municipio poco poblado, zonas con limitaciones naturales y/o en zona Red Natura	9		
		- Al menos un 10% de la cabaña ganadera es razas autóctonas amenazadas	0		
		- La explotación ganadera en su totalidad es de raza autóctona	0		
		Criterios Secundarios:			
		1- Puntos totales obtenidos en el grupo GRUCRI01		20,00	
		2- Puntos totales obtenidos en el grupo GRUCRI02		19,00	
		3- Puntos totales obtenidos en el grupo GRUCRI03		5,00	
		4- Fecha de nacimiento del solicitante		30/11/2003 00:00:00	



Orden	Expediente	Beneficiario	Puntuación	Concedido	Importe
169	1814.2023.00243.2023.00.1H	***6195**-VELASCO NAVARRO, FRANCISCO DAVID	44	SI	32.500,00
Criterios Valorados:					
- El solicitante se instala en la modalidad de titularidad única o titularidad compartida			15		
- La solicitante es mujer o en caso de personas jurídicas integradas en su totalidad por mujeres			0		
- EN CASO DE INSTALACIÓN ÚNICA COMO PERSONA FÍSICA, tiene fijada su residencia en el municipio donde radique más del 50% de las unidades de trabajo agrario (UTA) de la explotación			5		
- EN CASO DE INSTALACIÓN EN ENTIDAD ASOCIATIVA, el domicilio social y la residencia de al menos la mitad de los socios está en el municipio donde radica más del 50% de las UTAS			0		
- La instalación se realiza en la totalidad de una explotación agraria por jubilación del anterior propietario, transmitiendo todos los elementos de la misma			0		
- La explotación dispone de equipos que utilicen fuentes de energía renovable para su consumo en la explotación			0		
- La explotación cuenta con equipos o maquinaria de alta eficiencia energética			0		
- La explotación dispone de Control climático de invernaderos o instalaciones ganaderas (ventanas o pantallas automáticas, sistemas automáticos de control térmico, nebulización)			0		
- La instalación se realiza en la totalidad de una explotación agraria previamente calificada como prioritaria a nombre de su anterior titular			0		
- Explotación ganadera en la que se instala integrada en una ADS reconocida			10		
- Explotación en la que se instala dedicada actualmente a la producción ecológica (al menos en un 20%)			0		
- En caso de invernaderos, disponen de más de 3,5 metros de altura a la canal			0		
- La explotación dispone de sistema de recogida de aguas pluviales para su empleo en la explotación o de instalación de cubiertas en embalse/s para reducción de la evaporación			0		
- Aislamiento térmico en instalaciones ganaderas			0		
- Dimensión equivalente de la explotación, según UTAS generadas en la explotación: 2 <= UTAS <=4			0		
- Dimensión equivalente de la explotación, según UTAS generadas en la explotación: 4 < UTAS <=6			0		
- Diversificación de la producción. El plan empresarial incluye el cultivo o cría de dos o más especies agrícolas o ganaderas de una dimensión equivalente de al menos 0,2 UTAs cada una			5		
- Dimensión equivalente de la explotación, según UTAS generadas en la explotación: 6 < UTAS <= 12			0		
- Grado medio/superior en ciclo formativo de la familia profesional agraria			0		
- Certificado de profesionalidad correspondiente a la Familia Profesional Agraria			0		
- Curso de incorporación a la empresa agraria. Mínimo 120 horas			0		
- Usuario profesional de productos fitosanitarios Nivel Cualificado			0		
- Grado medio/superior en ciclo formativo de la familia profesional Industria Agroalimentaria			0		
- Usuario profesional de productos fitosanitarios Nivel Básico			0		
- Explotación con la mayor base territorial situada en municipio de montaña			0		
- Explotación con la mayor base territorial situada en municipio poco poblado, zonas con limitaciones naturales y/o en zona Red Natura			9		
- Al menos un 10% de la cabaña ganadera es razas autóctonas amenazadas			0		
- La explotación ganadera en su totalidad es de raza autóctona			0		
Criterios Secundarios:					
1- Puntos totales obtenidos en el grupo GRUCRI01				20,00	
2- Puntos totales obtenidos en el grupo GRUCRI02				19,00	
3- Puntos totales obtenidos en el grupo GRUCRI03				5,00	
4- Fecha de nacimiento del solicitante				24/12/2003	
				00:00:00	
170	1814.2023.00228.2023.00.1R	***8416**-GOMEZ SAEZ, PEDRO JESUS	44	SI	57.000,00
Criterios Valorados:					
- El solicitante se instala en la modalidad de titularidad única o titularidad compartida			15		
- La solicitante es mujer o en caso de personas jurídicas integradas en su totalidad por mujeres			0		
- EN CASO DE INSTALACIÓN ÚNICA COMO PERSONA FÍSICA, tiene fijada su residencia en el municipio donde radique más del 50% de las unidades de trabajo agrario (UTA) de la explotación			0		
- EN CASO DE INSTALACIÓN EN ENTIDAD ASOCIATIVA, el domicilio social y la residencia de al menos la mitad de los socios está en el municipio donde radica más del 50% de las UTAS			0		
- La instalación se realiza en la totalidad de una explotación agraria por jubilación del anterior propietario, transmitiendo todos los elementos de la misma			0		
- La explotación dispone de equipos que utilicen fuentes de energía renovable para su consumo en la explotación			0		
- La explotación cuenta con equipos o maquinaria de alta eficiencia energética			0		
- La explotación dispone de Control climático de invernaderos o instalaciones ganaderas (ventanas o pantallas automáticas, sistemas automáticos de control térmico, nebulización)			0		
- La instalación se realiza en la totalidad de una explotación agraria previamente calificada como prioritaria a nombre de su anterior titular			0		
- Explotación ganadera en la que se instala integrada en una ADS reconocida			0		
- Explotación en la que se instala dedicada actualmente a la producción ecológica (al menos en un 20%)			10		
- En caso de invernaderos, disponen de más de 3,5 metros de altura a la canal			0		
- La explotación dispone de sistema de recogida de aguas pluviales para su empleo en la explotación o de instalación de cubiertas en embalse/s para reducción de la evaporación			0		
- Aislamiento térmico en instalaciones ganaderas			0		
- Dimensión equivalente de la explotación, según UTAS generadas en la explotación: 2 <= UTAS <=4			0		
- Dimensión equivalente de la explotación, según UTAS generadas en la explotación: 4 < UTAS <=6			6		
- Diversificación de la producción. El plan empresarial incluye el cultivo o cría de dos o más especies agrícolas o ganaderas de una dimensión equivalente de al menos 0,2 UTAs cada una			5		
- Dimensión equivalente de la explotación, según UTAS generadas en la explotación: 6 < UTAS <= 12			0		
- Grado medio/superior en ciclo formativo de la familia profesional agraria			0		
- Certificado de profesionalidad correspondiente a la Familia Profesional Agraria			0		



Orden	Expediente	Beneficiario	Puntuación	Concedido	Importe
		- Curso de incorporación a la empresa agraria. Mínimo 120 horas	0		
		- Usuario profesional de productos fitosanitarios Nivel Cualificado	0		
		- Grado medio/superior en ciclo formativo de la familia profesional Industria Agroalimentaria	0		
		- Usuario profesional de productos fitosanitarios Nivel Básico	0		
		- Explotación con la mayor base territorial situada en municipio de montaña	0		
		- Explotación con la mayor base territorial situada en municipio poco poblado, zonas con limitaciones naturales y/o en zona Red Natura	9		
		- Al menos un 10% de la cabaña ganadera es razas autóctonas amenazadas	0		
		- La explotación ganadera en su totalidad es de raza autóctona	0		
		Criterios Secundarios:			
		1- Puntos totales obtenidos en el grupo GRUCRI01		15,00	
		2- Puntos totales obtenidos en el grupo GRUCRI02		19,00	
		3- Puntos totales obtenidos en el grupo GRUCRI03		11,00	
		4- Fecha de nacimiento del solicitante		24/11/1990	
				00:00:00	
171	1814.2023.00029.2023.00.1S	***2442**-GARCIA RUIZ, JOSE ANTONIO	43	SI	48.500,00
		Criterios Valorados:			
		- El solicitante se instala en la modalidad de titularidad única o titularidad compartida	15		
		- La solicitante es mujer o en caso de personas jurídicas integradas en su totalidad por mujeres	0		
		- EN CASO DE INSTALACIÓN ÚNICA COMO PERSONA FÍSICA, tiene fijada su residencia en el municipio donde radique más del 50% de las unidades de trabajo agrario (UTA) de la explotación	0		
		- EN CASO DE INSTALACIÓN EN ENTIDAD ASOCIATIVA, el domicilio social y la residencia de al menos la mitad de los socios está en el municipio donde radica más del 50% de las UTAS	0		
		- La instalación se realiza en la totalidad de una explotación agraria por jubilación del anterior propietario, transmitiendo todos los elementos de la misma	0		
		- La explotación dispone de equipos que utilicen fuentes de energía renovable para su consumo en la explotación	0		
		- La explotación cuenta con equipos o maquinaria de alta eficiencia energética	0		
		- La explotación dispone de Control climático de invernaderos o instalaciones ganaderas (ventanas o pantallas automáticas, sistemas automáticos de control térmico, nebulización)	0		
		- La instalación se realiza en la totalidad de una explotación agraria previamente calificada como prioritaria a nombre de su anterior titular	0		
		- Explotación ganadera en la que se instala integrada en una ADS reconocida	0		
		- Explotación en la que se instala dedicada actualmente a la producción ecológica (al menos en un 20%)	0		
		- En caso de invernaderos, disponen de más de 3,5 metros de altura a la canal	0		
		- La explotación dispone de sistema de recogida de aguas pluviales para su empleo en la explotación o de instalación de cubiertas en embalse/s para reducción de la evaporación	0		
		- Aislamiento térmico en instalaciones ganaderas	0		
		- Dimensión equivalente de la explotación, según UTAS generadas en la explotación: 2 <= UTAS <=4	8		
		- Dimensión equivalente de la explotación, según UTAS generadas en la explotación: 4 < UTAS <=6	0		
		- Diversificación de la producción. El plan empresarial incluye el cultivo o cría de dos o más especies agrícolas o ganaderas de una dimensión equivalente de al menos 0,2 UTAs cada una	0		
		- Dimensión equivalente de la explotación, según UTAS generadas en la explotación: 6 < UTAS <= 12	0		
		- Grado medio/superior en ciclo formativo de la familia profesional agraria	0		
		- Certificado de profesionalidad correspondiente a la Familia Profesional Agraria	0		
		- Curso de incorporación a la empresa agraria. Mínimo 120 horas	0		
		- Usuario profesional de productos fitosanitarios Nivel Cualificado	11		
		- Grado medio/superior en ciclo formativo de la familia profesional Industria Agroalimentaria	0		
		- Usuario profesional de productos fitosanitarios Nivel Básico	0		
		- Explotación con la mayor base territorial situada en municipio de montaña	0		
		- Explotación con la mayor base territorial situada en municipio poco poblado, zonas con limitaciones naturales y/o en zona Red Natura	9		
		- Al menos un 10% de la cabaña ganadera es razas autóctonas amenazadas	0		
		- La explotación ganadera en su totalidad es de raza autóctona	0		
		Criterios Secundarios:			
		1- Puntos totales obtenidos en el grupo GRUCRI01		26,00	
		2- Puntos totales obtenidos en el grupo GRUCRI02		9,00	
		3- Puntos totales obtenidos en el grupo GRUCRI03		8,00	
		4- Fecha de nacimiento del solicitante		10/09/1983	
				00:00:00	
172	1814.2023.00081.2023.00.1H	***8116**-PEDREÑO GALINDO, JUAN JOSE	43	SI	41.500,00
		Criterios Valorados:			
		- El solicitante se instala en la modalidad de titularidad única o titularidad compartida	15		
		- La solicitante es mujer o en caso de personas jurídicas integradas en su totalidad por mujeres	0		
		- EN CASO DE INSTALACIÓN ÚNICA COMO PERSONA FÍSICA, tiene fijada su residencia en el municipio donde radique más del 50% de las unidades de trabajo agrario (UTA) de la explotación	0		
		- EN CASO DE INSTALACIÓN EN ENTIDAD ASOCIATIVA, el domicilio social y la residencia de al menos la mitad de los socios está en el municipio donde radica más del 50% de las UTAS	0		
		- La instalación se realiza en la totalidad de una explotación agraria por jubilación del anterior propietario, transmitiendo todos los elementos de la misma	0		
		- La explotación dispone de equipos que utilicen fuentes de energía renovable para su consumo en la explotación	0		
		- La explotación cuenta con equipos o maquinaria de alta eficiencia energética	0		
		- La explotación dispone de Control climático de invernaderos o instalaciones ganaderas (ventanas o pantallas automáticas, sistemas automáticos de control térmico, nebulización)	0		



Orden	Expediente	Beneficiario	Puntuación	Concedido	Importe
		- La instalación se realiza en la totalidad de una explotación agraria previamente calificada como prioritaria a nombre de su anterior titular	0		
		- Explotación ganadera en la que se instala integrada en una ADS reconocida	0		
		- Explotación en la que se instala dedicada actualmente a la producción ecológica (al menos en un 20%)	0		
		- En caso de invernaderos, disponen de más de 3,5 metros de altura a la canal	0		
		- La explotación dispone de sistema de recogida de aguas pluviales para su empleo en la explotación o de instalación de cubiertas en embalse/s para reducción de la evaporación	0		
		- Aislamiento térmico en instalaciones ganaderas	0		
		- Dimensión equivalente de la explotación, según UTAS generadas en la explotación: $2 \leq UTAS \leq 4$	8		
		- Dimensión equivalente de la explotación, según UTAS generadas en la explotación: $4 < UTAS \leq 6$	0		
		- Diversificación de la producción. El plan empresarial incluye el cultivo o cría de dos o más especies agrícolas o ganaderas de una dimensión equivalente de al menos 0,2 UTAS cada una	0		
		- Dimensión equivalente de la explotación, según UTAS generadas en la explotación: $6 < UTAS \leq 12$	0		
		- Grado medio/superior en ciclo formativo de la familia profesional agraria	0		
		- Certificado de profesionalidad correspondiente a la Familia Profesional Agraria	0		
		- Curso de incorporación a la empresa agraria. Mínimo 120 horas	0		
		- Usuario profesional de productos fitosanitarios Nivel Cualificado	11		
		- Grado medio/superior en ciclo formativo de la familia profesional Industria Agroalimentaria	0		
		- Usuario profesional de productos fitosanitarios Nivel Básico	0		
		- Explotación con la mayor base territorial situada en municipio de montaña	0		
		- Explotación con la mayor base territorial situada en municipio poco poblado, zonas con limitaciones naturales y/o en zona Red Natura	9		
		- Al menos un 10% de la cabaña ganadera es razas autóctonas amenazadas	0		
		- La explotación ganadera en su totalidad es de raza autóctona	0		
		Criterios Secundarios:			
		1- Puntos totales obtenidos en el grupo GRUCRI01		26,00	
		2- Puntos totales obtenidos en el grupo GRUCRI02		9,00	
		3- Puntos totales obtenidos en el grupo GRUCRI03		8,00	
		4- Fecha de nacimiento del solicitante		24/11/1986 00:00:00	
173	1814.2023.00250.2023.00.1B	***5685**-MARTINEZ PEREZ, DANIEL	42	SI	43.500,00
		Criterios Valorados:			
		- El solicitante se instala en la modalidad de titularidad única o titularidad compartida	15		
		- La solicitante es mujer o en caso de personas jurídicas integradas en su totalidad por mujeres	0		
		- EN CASO DE INSTALACIÓN ÚNICA COMO PERSONA FÍSICA, tiene fijada su residencia en el municipio donde radique más del 50% de las unidades de trabajo agrario (UTA) de la explotación	5		
		- EN CASO DE INSTALACIÓN EN ENTIDAD ASOCIATIVA, el domicilio social y la residencia de al menos la mitad de los socios está en el municipio donde radica más del 50% de las UTAS	0		
		- La instalación se realiza en la totalidad de una explotación agraria por jubilación del anterior propietario, transmitiendo todos los elementos de la misma	0		
		- La explotación dispone de equipos que utilicen fuentes de energía renovable para su consumo en la explotación	0		
		- La explotación cuenta con equipos o maquinaria de alta eficiencia energética	0		
		- La explotación dispone de Control climático de invernaderos o instalaciones ganaderas (ventanas o pantallas automáticas, sistemas automáticos de control térmico, nebulización)	0		
		- La instalación se realiza en la totalidad de una explotación agraria previamente calificada como prioritaria a nombre de su anterior titular	0		
		- Explotación ganadera en la que se instala integrada en una ADS reconocida	0		
		- Explotación en la que se instala dedicada actualmente a la producción ecológica (al menos en un 20%)	0		
		- En caso de invernaderos, disponen de más de 3,5 metros de altura a la canal	0		
		- La explotación dispone de sistema de recogida de aguas pluviales para su empleo en la explotación o de instalación de cubiertas en embalse/s para reducción de la evaporación	8		
		- Aislamiento térmico en instalaciones ganaderas	0		
		- Dimensión equivalente de la explotación, según UTAS generadas en la explotación: $2 \leq UTAS \leq 4$	8		
		- Dimensión equivalente de la explotación, según UTAS generadas en la explotación: $4 < UTAS \leq 6$	0		
		- Diversificación de la producción. El plan empresarial incluye el cultivo o cría de dos o más especies agrícolas o ganaderas de una dimensión equivalente de al menos 0,2 UTAS cada una	0		
		- Dimensión equivalente de la explotación, según UTAS generadas en la explotación: $6 < UTAS \leq 12$	0		
		- Grado medio/superior en ciclo formativo de la familia profesional agraria	0		
		- Certificado de profesionalidad correspondiente a la Familia Profesional Agraria	0		
		- Curso de incorporación a la empresa agraria. Mínimo 120 horas	0		
		- Usuario profesional de productos fitosanitarios Nivel Cualificado	0		
		- Grado medio/superior en ciclo formativo de la familia profesional Industria Agroalimentaria	0		
		- Usuario profesional de productos fitosanitarios Nivel Básico	6		
		- Explotación con la mayor base territorial situada en municipio de montaña	0		
		- Explotación con la mayor base territorial situada en municipio poco poblado, zonas con limitaciones naturales y/o en zona Red Natura	0		
		- Al menos un 10% de la cabaña ganadera es razas autóctonas amenazadas	0		
		- La explotación ganadera en su totalidad es de raza autóctona	0		
		Criterios Secundarios:			
		1- Puntos totales obtenidos en el grupo GRUCRI01		26,00	
		2- Puntos totales obtenidos en el grupo GRUCRI02		8,00	
		3- Puntos totales obtenidos en el grupo GRUCRI03		8,00	
		4- Fecha de nacimiento del solicitante		30/08/2005 00:00:00	



Orden	Expediente	Beneficiario	Puntuación	Concedido	Importe
174	1814.2023.00031.2023.00.18	***7149**-GIL RODRIGUEZ, EDUARDO	42	SI	48.500,00
Criterios Valorados:					
- El solicitante se instala en la modalidad de titularidad única o titularidad compartida			15		
- La solicitante es mujer o en caso de personas jurídicas integradas en su totalidad por mujeres			0		
- EN CASO DE INSTALACIÓN ÚNICA COMO PERSONA FÍSICA, tiene fijada su residencia en el municipio donde radique más del 50% de las unidades de trabajo agrario (UTA) de la explotación			0		
- EN CASO DE INSTALACIÓN EN ENTIDAD ASOCIATIVA, el domicilio social y la residencia de al menos la mitad de los socios está en el municipio donde radica más del 50% de las UTAS			0		
- La instalación se realiza en la totalidad de una explotación agraria por jubilación del anterior propietario, transmitiendo todos los elementos de la misma			0		
- La explotación dispone de equipos que utilicen fuentes de energía renovable para su consumo en la explotación			0		
- La explotación cuenta con equipos o maquinaria de alta eficiencia energética			0		
- La explotación dispone de Control climático de invernaderos o instalaciones ganaderas (ventanas o pantallas automáticas, sistemas automáticos de control térmico, nebulización)			0		
- La instalación se realiza en la totalidad de una explotación agraria previamente calificada como prioritaria a nombre de su anterior titular			0		
- Explotación ganadera en la que se instala integrada en una ADS reconocida			0		
- Explotación en la que se instala dedicada actualmente a la producción ecológica (al menos en un 20%)			0		
- En caso de invernaderos, disponen de más de 3,5 metros de altura a la canal			0		
- La explotación dispone de sistema de recogida de aguas pluviales para su empleo en la explotación o de instalación de cubiertas en embalse/s para reducción de la evaporación			0		
- Aislamiento térmico en instalaciones ganaderas			0		
- Dimensión equivalente de la explotación, según UTAS generadas en la explotación: 2 <= UTAS <=4			8		
- Dimensión equivalente de la explotación, según UTAS generadas en la explotación: 4 < UTAS <=6			0		
- Diversificación de la producción. El plan empresarial incluye el cultivo o cría de dos o más especies agrícolas o ganaderas de una dimensión equivalente de al menos 0,2 UTAs cada una			0		
- Dimensión equivalente de la explotación, según UTAS generadas en la explotación: 6 < UTAS <= 12			0		
- Grado medio/superior en ciclo formativo de la familia profesional agraria			0		
- Certificado de profesionalidad correspondiente a la Familia Profesional Agraria			0		
- Curso de incorporación a la empresa agraria. Mínimo 120 horas			0		
- Usuario profesional de productos fitosanitarios Nivel Cualificado			0		
- Grado medio/superior en ciclo formativo de la familia profesional Industria Agroalimentaria			10		
- Usuario profesional de productos fitosanitarios Nivel Básico			0		
- Explotación con la mayor base territorial situada en municipio de montaña			0		
- Explotación con la mayor base territorial situada en municipio poco poblado, zonas con limitaciones naturales y/o en zona Red Natura			9		
- Al menos un 10% de la cabaña ganadera es razas autóctonas amenazadas			0		
- La explotación ganadera en su totalidad es de raza autóctona			0		
Criterios Secundarios:					
1- Puntos totales obtenidos en el grupo GRUCRI01				25,00	
2- Puntos totales obtenidos en el grupo GRUCRI02				9,00	
3- Puntos totales obtenidos en el grupo GRUCRI03				8,00	
4- Fecha de nacimiento del solicitante				20/07/1984	
				00:00:00	
175	1814.2023.00046.2023.00.1N	***1811**-MARTINEZ ALBALADEJO, JUAN ANTONIO	42	SI	36.500,00
Criterios Valorados:					
- El solicitante se instala en la modalidad de titularidad única o titularidad compartida			15		
- La solicitante es mujer o en caso de personas jurídicas integradas en su totalidad por mujeres			0		
- EN CASO DE INSTALACIÓN ÚNICA COMO PERSONA FÍSICA, tiene fijada su residencia en el municipio donde radique más del 50% de las unidades de trabajo agrario (UTA) de la explotación			0		
- EN CASO DE INSTALACIÓN EN ENTIDAD ASOCIATIVA, el domicilio social y la residencia de al menos la mitad de los socios está en el municipio donde radica más del 50% de las UTAS			0		
- La instalación se realiza en la totalidad de una explotación agraria por jubilación del anterior propietario, transmitiendo todos los elementos de la misma			0		
- La explotación dispone de equipos que utilicen fuentes de energía renovable para su consumo en la explotación			0		
- La explotación cuenta con equipos o maquinaria de alta eficiencia energética			0		
- La explotación dispone de Control climático de invernaderos o instalaciones ganaderas (ventanas o pantallas automáticas, sistemas automáticos de control térmico, nebulización)			11		
- La instalación se realiza en la totalidad de una explotación agraria previamente calificada como prioritaria a nombre de su anterior titular			0		
- Explotación ganadera en la que se instala integrada en una ADS reconocida			0		
- Explotación en la que se instala dedicada actualmente a la producción ecológica (al menos en un 20%)			0		
- En caso de invernaderos, disponen de más de 3,5 metros de altura a la canal			0		
- La explotación dispone de sistema de recogida de aguas pluviales para su empleo en la explotación o de instalación de cubiertas en embalse/s para reducción de la evaporación			8		
- Aislamiento térmico en instalaciones ganaderas			0		
- Dimensión equivalente de la explotación, según UTAS generadas en la explotación: 2 <= UTAS <=4			8		
- Dimensión equivalente de la explotación, según UTAS generadas en la explotación: 4 < UTAS <=6			0		
- Diversificación de la producción. El plan empresarial incluye el cultivo o cría de dos o más especies agrícolas o ganaderas de una dimensión equivalente de al menos 0,2 UTAs cada una			0		
- Dimensión equivalente de la explotación, según UTAS generadas en la explotación: 6 < UTAS <= 12			0		
- Grado medio/superior en ciclo formativo de la familia profesional agraria			0		
- Certificado de profesionalidad correspondiente a la Familia Profesional Agraria			0		



Orden	Expediente	Beneficiario	Puntuación	Concedido	Importe
		- Curso de incorporación a la empresa agraria. Mínimo 120 horas	0		
		- Usuario profesional de productos fitosanitarios Nivel Cualificado	0		
		- Grado medio/superior en ciclo formativo de la familia profesional Industria Agroalimentaria	0		
		- Usuario profesional de productos fitosanitarios Nivel Básico	0		
		- Explotación con la mayor base territorial situada en municipio de montaña	0		
		- Explotación con la mayor base territorial situada en municipio poco poblado, zonas con limitaciones naturales y/o en zona Red Natura	0		
		- Al menos un 10% de la cabaña ganadera es razas autóctonas amenazadas	0		
		- La explotación ganadera en su totalidad es de raza autóctona	0		
		Criterios Secundarios:			
		1- Puntos totales obtenidos en el grupo GRUCRI01		15,00	
		2- Puntos totales obtenidos en el grupo GRUCRI02		19,00	
		3- Puntos totales obtenidos en el grupo GRUCRI03		8,00	
		4- Fecha de nacimiento del solicitante		06/08/2005 00:00:00	
176	1814.2023.00018.2023.00.1N	***8978**-DIAZ DIAZ, ANA BELEN	41	SI	57.000,00
		Criterios Valorados:			
		- El solicitante se instala en la modalidad de titularidad única o titularidad compartida	15		
		- La solicitante es mujer o en caso de personas jurídicas integradas en su totalidad por mujeres	10		
		- EN CASO DE INSTALACIÓN ÚNICA COMO PERSONA FÍSICA, tiene fijada su residencia en el municipio donde radique más del 50% de las unidades de trabajo agrario (UTA) de la explotación	0		
		- EN CASO DE INSTALACIÓN EN ENTIDAD ASOCIATIVA, el domicilio social y la residencia de al menos la mitad de los socios está en el municipio donde radica más del 50% de las UTAS	0		
		- La instalación se realiza en la totalidad de una explotación agraria por jubilación del anterior propietario, transmitiendo todos los elementos de la misma	0		
		- La explotación dispone de equipos que utilicen fuentes de energía renovable para su consumo en la explotación	0		
		- La explotación cuenta con equipos o maquinaria de alta eficiencia energética	0		
		- La explotación dispone de Control climático de invernaderos o instalaciones ganaderas (ventanas o pantallas automáticas, sistemas automáticos de control térmico, nebulización)	0		
		- La instalación se realiza en la totalidad de una explotación agraria previamente calificada como prioritaria a nombre de su anterior titular	0		
		- Explotación ganadera en la que se instala integrada en una ADS reconocida	0		
		- Explotación en la que se instala dedicada actualmente a la producción ecológica (al menos en un 20%)	0		
		- En caso de invernaderos, disponen de más de 3,5 metros de altura a la canal	0		
		- La explotación dispone de sistema de recogida de aguas pluviales para su empleo en la explotación o de instalación de cubiertas en embalse/s para reducción de la evaporación	0		
		- Aislamiento térmico en instalaciones ganaderas	0		
		- Dimensión equivalente de la explotación, según UTAS generadas en la explotación: 2 <= UTAS <=4	0		
		- Dimensión equivalente de la explotación, según UTAS generadas en la explotación: 4 < UTAS <=6	6		
		- Diversificación de la producción. El plan empresarial incluye el cultivo o cría de dos o más especies agrícolas o ganaderas de una dimensión equivalente de al menos 0,2 UTAs cada una	5		
		- Dimensión equivalente de la explotación, según UTAS generadas en la explotación: 6 < UTAS <= 12	0		
		- Grado medio/superior en ciclo formativo de la familia profesional agraria	0		
		- Certificado de profesionalidad correspondiente a la Familia Profesional Agraria	0		
		- Curso de incorporación a la empresa agraria. Mínimo 120 horas	0		
		- Usuario profesional de productos fitosanitarios Nivel Cualificado	0		
		- Grado medio/superior en ciclo formativo de la familia profesional Industria Agroalimentaria	0		
		- Usuario profesional de productos fitosanitarios Nivel Básico	6		
		- Explotación con la mayor base territorial situada en municipio de montaña	0		
		- Explotación con la mayor base territorial situada en municipio poco poblado, zonas con limitaciones naturales y/o en zona Red Natura	0		
		- Al menos un 10% de la cabaña ganadera es razas autóctonas amenazadas	0		
		- La explotación ganadera en su totalidad es de raza autóctona	0		
		Criterios Secundarios:			
		1- Puntos totales obtenidos en el grupo GRUCRI01		31,00	
		2- Puntos totales obtenidos en el grupo GRUCRI02		0,00	
		3- Puntos totales obtenidos en el grupo GRUCRI03		11,00	
		4- Fecha de nacimiento del solicitante		12/09/1989 00:00:00	
177	1814.2023.00192.2023.00.1M	***1188**-ROBLES BOTIA, JOSE ALFONSO	41	SI	32.500,00
		Criterios Valorados:			
		- El solicitante se instala en la modalidad de titularidad única o titularidad compartida	15		
		- La solicitante es mujer o en caso de personas jurídicas integradas en su totalidad por mujeres	0		
		- EN CASO DE INSTALACIÓN ÚNICA COMO PERSONA FÍSICA, tiene fijada su residencia en el municipio donde radique más del 50% de las unidades de trabajo agrario (UTA) de la explotación	5		
		- EN CASO DE INSTALACIÓN EN ENTIDAD ASOCIATIVA, el domicilio social y la residencia de al menos la mitad de los socios está en el municipio donde radica más del 50% de las UTAS	0		
		- La instalación se realiza en la totalidad de una explotación agraria por jubilación del anterior propietario, transmitiendo todos los elementos de la misma	0		
		- La explotación dispone de equipos que utilicen fuentes de energía renovable para su consumo en la explotación	0		
		- La explotación cuenta con equipos o maquinaria de alta eficiencia energética	0		
		- La explotación dispone de Control climático de invernaderos o instalaciones ganaderas (ventanas o pantallas automáticas, sistemas automáticos de control térmico, nebulización)	0		



Orden	Expediente	Beneficiario	Puntuación	Concedido	Importe
		- La instalación se realiza en la totalidad de una explotación agraria previamente calificada como prioritaria a nombre de su anterior titular	0		
		- Explotación ganadera en la que se instala integrada en una ADS reconocida	0		
		- Explotación en la que se instala dedicada actualmente a la producción ecológica (al menos en un 20%)	0		
		- En caso de invernaderos, disponen de más de 3,5 metros de altura a la canal	0		
		- La explotación dispone de sistema de recogida de aguas pluviales para su empleo en la explotación o de instalación de cubiertas en embalse/s para reducción de la evaporación	0		
		- Aislamiento térmico en instalaciones ganaderas	0		
		- Dimensión equivalente de la explotación, según UTAS generadas en la explotación: 2 <= UTAS <=4	0		
		- Dimensión equivalente de la explotación, según UTAS generadas en la explotación: 4 < UTAS <=6	0		
		- Diversificación de la producción. El plan empresarial incluye el cultivo o cría de dos o más especies agrícolas o ganaderas de una dimensión equivalente de al menos 0,2 UTAS cada una	0		
		- Dimensión equivalente de la explotación, según UTAS generadas en la explotación: 6 < UTAS <= 12	0		
		- Grado medio/superior en ciclo formativo de la familia profesional agraria	0		
		- Certificado de profesionalidad correspondiente a la Familia Profesional Agraria	0		
		- Curso de incorporación a la empresa agraria. Mínimo 120 horas	0		
		- Usuario profesional de productos fitosanitarios Nivel Cualificado	0		
		- Grado medio/superior en ciclo formativo de la familia profesional Industria Agroalimentaria	0		
		- Usuario profesional de productos fitosanitarios Nivel Básico	6		
		- Explotación con la mayor base territorial situada en municipio de montaña	15		
		- Explotación con la mayor base territorial situada en municipio poco poblado, zonas con limitaciones naturales y/o en zona Red Natura	9		
		- Al menos un 10% de la cabaña ganadera es razas autóctonas amenazadas	0		
		- La explotación ganadera en su totalidad es de raza autóctona	0		
		Criterios Secundarios:			
		1- Puntos totales obtenidos en el grupo GRUCRI01		26,00	
		2- Puntos totales obtenidos en el grupo GRUCRI02		24,00	
		3- Puntos totales obtenidos en el grupo GRUCRI03		0,00	
		4- Fecha de nacimiento del solicitante		26/12/1995 00:00:00	
178	1814.2023.00097.2023.00.1Z	***6550**-LOPEZ MARTINEZ, RAUL	41	SI	32.500,00
		Criterios Valorados:			
		- El solicitante se instala en la modalidad de titularidad única o titularidad compartida	15		
		- La solicitante es mujer o en caso de personas jurídicas integradas en su totalidad por mujeres	0		
		- EN CASO DE INSTALACIÓN ÚNICA COMO PERSONA FÍSICA, tiene fijada su residencia en el municipio donde radique más del 50% de las unidades de trabajo agrario (UTA) de la explotación	5		
		- EN CASO DE INSTALACIÓN EN ENTIDAD ASOCIATIVA, el domicilio social y la residencia de al menos la mitad de los socios está en el municipio donde radica más del 50% de las UTAS	0		
		- La instalación se realiza en la totalidad de una explotación agraria por jubilación del anterior propietario, transmitiendo todos los elementos de la misma	0		
		- La explotación dispone de equipos que utilicen fuentes de energía renovable para su consumo en la explotación	0		
		- La explotación cuenta con equipos o maquinaria de alta eficiencia energética	0		
		- La explotación dispone de Control climático de invernaderos o instalaciones ganaderas (ventanas o pantallas automáticas, sistemas automáticos de control térmico, nebulización)	0		
		- La instalación se realiza en la totalidad de una explotación agraria previamente calificada como prioritaria a nombre de su anterior titular	0		
		- Explotación ganadera en la que se instala integrada en una ADS reconocida	0		
		- Explotación en la que se instala dedicada actualmente a la producción ecológica (al menos en un 20%)	0		
		- En caso de invernaderos, disponen de más de 3,5 metros de altura a la canal	0		
		- La explotación dispone de sistema de recogida de aguas pluviales para su empleo en la explotación o de instalación de cubiertas en embalse/s para reducción de la evaporación	0		
		- Aislamiento térmico en instalaciones ganaderas	0		
		- Dimensión equivalente de la explotación, según UTAS generadas en la explotación: 2 <= UTAS <=4	0		
		- Dimensión equivalente de la explotación, según UTAS generadas en la explotación: 4 < UTAS <=6	0		
		- Diversificación de la producción. El plan empresarial incluye el cultivo o cría de dos o más especies agrícolas o ganaderas de una dimensión equivalente de al menos 0,2 UTAS cada una	0		
		- Dimensión equivalente de la explotación, según UTAS generadas en la explotación: 6 < UTAS <= 12	0		
		- Grado medio/superior en ciclo formativo de la familia profesional agraria	0		
		- Certificado de profesionalidad correspondiente a la Familia Profesional Agraria	0		
		- Curso de incorporación a la empresa agraria. Mínimo 120 horas	0		
		- Usuario profesional de productos fitosanitarios Nivel Cualificado	0		
		- Grado medio/superior en ciclo formativo de la familia profesional Industria Agroalimentaria	0		
		- Usuario profesional de productos fitosanitarios Nivel Básico	6		
		- Explotación con la mayor base territorial situada en municipio de montaña	15		
		- Explotación con la mayor base territorial situada en municipio poco poblado, zonas con limitaciones naturales y/o en zona Red Natura	0		
		- Al menos un 10% de la cabaña ganadera es razas autóctonas amenazadas	0		
		- La explotación ganadera en su totalidad es de raza autóctona	0		
		Criterios Secundarios:			
		1- Puntos totales obtenidos en el grupo GRUCRI01		26,00	
		2- Puntos totales obtenidos en el grupo GRUCRI02		15,00	
		3- Puntos totales obtenidos en el grupo GRUCRI03		0,00	
		4- Fecha de nacimiento del solicitante		21/12/2004 00:00:00	



Orden	Expediente	Beneficiario	Puntuación	Concedido	Importe
179	1814.2023.00202.2023.00.17	***3256**-RUIZ GARCIA, PEDRO JOSE	41	SI	57.000,00
Criterios Valorados:					
- El solicitante se instala en la modalidad de titularidad única o titularidad compartida			15		
- La solicitante es mujer o en caso de personas jurídicas integradas en su totalidad por mujeres			0		
- EN CASO DE INSTALACIÓN ÚNICA COMO PERSONA FÍSICA, tiene fijada su residencia en el municipio donde radique más del 50% de las unidades de trabajo agrario (UTA) de la explotación			5		
- EN CASO DE INSTALACIÓN EN ENTIDAD ASOCIATIVA, el domicilio social y la residencia de al menos la mitad de los socios está en el municipio donde radica más del 50% de las UTAS			0		
- La instalación se realiza en la totalidad de una explotación agraria por jubilación del anterior propietario, transmitiendo todos los elementos de la misma			0		
- La explotación dispone de equipos que utilicen fuentes de energía renovable para su consumo en la explotación			0		
- La explotación cuenta con equipos o maquinaria de alta eficiencia energética			0		
- La explotación dispone de Control climático de invernaderos o instalaciones ganaderas (ventanas o pantallas automáticas, sistemas automáticos de control térmico, nebulización)			0		
- La instalación se realiza en la totalidad de una explotación agraria previamente calificada como prioritaria a nombre de su anterior titular			0		
- Explotación ganadera en la que se instala integrada en una ADS reconocida			0		
- Explotación en la que se instala dedicada actualmente a la producción ecológica (al menos en un 20%)			0		
- En caso de invernaderos, disponen de más de 3,5 metros de altura a la canal			0		
- La explotación dispone de sistema de recogida de aguas pluviales para su empleo en la explotación o de instalación de cubiertas en embalse/s para reducción de la evaporación			0		
- Aislamiento térmico en instalaciones ganaderas			0		
- Dimensión equivalente de la explotación, según UTAS generadas en la explotación: 2 <= UTAS <=4			0		
- Dimensión equivalente de la explotación, según UTAS generadas en la explotación: 4 < UTAS <=6			6		
- Diversificación de la producción. El plan empresarial incluye el cultivo o cría de dos o más especies agrícolas o ganaderas de una dimensión equivalente de al menos 0,2 UTAs cada una			0		
- Dimensión equivalente de la explotación, según UTAS generadas en la explotación: 6 < UTAS <= 12			0		
- Grado medio/superior en ciclo formativo de la familia profesional agraria			0		
- Certificado de profesionalidad correspondiente a la Familia Profesional Agraria			0		
- Curso de incorporación a la empresa agraria. Mínimo 120 horas			0		
- Usuario profesional de productos fitosanitarios Nivel Cualificado			0		
- Grado medio/superior en ciclo formativo de la familia profesional Industria Agroalimentaria			0		
- Usuario profesional de productos fitosanitarios Nivel Básico			6		
- Explotación con la mayor base territorial situada en municipio de montaña			0		
- Explotación con la mayor base territorial situada en municipio poco poblado, zonas con limitaciones naturales y/o en zona Red Natura			9		
- Al menos un 10% de la cabaña ganadera es razas autóctonas amenazadas			0		
- La explotación ganadera en su totalidad es de raza autóctona			0		
Criterios Secundarios:					
1- Puntos totales obtenidos en el grupo GRUCRI01				26,00	
2- Puntos totales obtenidos en el grupo GRUCRI02				9,00	
3- Puntos totales obtenidos en el grupo GRUCRI03				6,00	
4- Fecha de nacimiento del solicitante				08/08/1993	
				00:00:00	
180	1814.2023.00048.2023.00.1T	****4782*-HERRERA CASTELLANOS, GEIDY	40	SI	35.000,00
Criterios Valorados:					
- El solicitante se instala en la modalidad de titularidad única o titularidad compartida			15		
- La solicitante es mujer o en caso de personas jurídicas integradas en su totalidad por mujeres			10		
- EN CASO DE INSTALACIÓN ÚNICA COMO PERSONA FÍSICA, tiene fijada su residencia en el municipio donde radique más del 50% de las unidades de trabajo agrario (UTA) de la explotación			0		
- EN CASO DE INSTALACIÓN EN ENTIDAD ASOCIATIVA, el domicilio social y la residencia de al menos la mitad de los socios está en el municipio donde radica más del 50% de las UTAS			0		
- La instalación se realiza en la totalidad de una explotación agraria por jubilación del anterior propietario, transmitiendo todos los elementos de la misma			0		
- La explotación dispone de equipos que utilicen fuentes de energía renovable para su consumo en la explotación			0		
- La explotación cuenta con equipos o maquinaria de alta eficiencia energética			0		
- La explotación dispone de Control climático de invernaderos o instalaciones ganaderas (ventanas o pantallas automáticas, sistemas automáticos de control térmico, nebulización)			0		
- La instalación se realiza en la totalidad de una explotación agraria previamente calificada como prioritaria a nombre de su anterior titular			0		
- Explotación ganadera en la que se instala integrada en una ADS reconocida			0		
- Explotación en la que se instala dedicada actualmente a la producción ecológica (al menos en un 20%)			0		
- En caso de invernaderos, disponen de más de 3,5 metros de altura a la canal			0		
- La explotación dispone de sistema de recogida de aguas pluviales para su empleo en la explotación o de instalación de cubiertas en embalse/s para reducción de la evaporación			0		
- Aislamiento térmico en instalaciones ganaderas			0		
- Dimensión equivalente de la explotación, según UTAS generadas en la explotación: 2 <= UTAS <=4			0		
- Dimensión equivalente de la explotación, según UTAS generadas en la explotación: 4 < UTAS <=6			0		
- Diversificación de la producción. El plan empresarial incluye el cultivo o cría de dos o más especies agrícolas o ganaderas de una dimensión equivalente de al menos 0,2 UTAs cada una			0		
- Dimensión equivalente de la explotación, según UTAS generadas en la explotación: 6 < UTAS <= 12			0		
- Grado medio/superior en ciclo formativo de la familia profesional agraria			0		
- Certificado de profesionalidad correspondiente a la Familia Profesional Agraria			0		



Orden	Expediente	Beneficiario	Puntuación	Concedido	Importe
		- Curso de incorporación a la empresa agraria. Mínimo 120 horas	0		
		- Usuario profesional de productos fitosanitarios Nivel Cualificado	0		
		- Grado medio/superior en ciclo formativo de la familia profesional Industria Agroalimentaria	0		
		- Usuario profesional de productos fitosanitarios Nivel Básico	6		
		- Explotación con la mayor base territorial situada en municipio de montaña	0		
		- Explotación con la mayor base territorial situada en municipio poco poblado, zonas con limitaciones naturales y/o en zona Red Natura	9		
		- Al menos un 10% de la cabaña ganadera es razas autóctonas amenazadas	0		
		- La explotación ganadera en su totalidad es de raza autóctona	0		
		Criterios Secundarios:			
		1- Puntos totales obtenidos en el grupo GRUCRI01		31,00	
		2- Puntos totales obtenidos en el grupo GRUCRI02		9,00	
		3- Puntos totales obtenidos en el grupo GRUCRI03		0,00	
		4- Fecha de nacimiento del solicitante		29/11/1990	
				00:00:00	
181	1814.2023.00065.2023.00.1P	***0478**-SANCHEZ PARRAGA, JUAN	40	SI	37.500,00
		Criterios Valorados:			
		- El solicitante se instala en la modalidad de titularidad única o titularidad compartida	15		
		- La solicitante es mujer o en caso de personas jurídicas integradas en su totalidad por mujeres	0		
		- EN CASO DE INSTALACIÓN ÚNICA COMO PERSONA FÍSICA, tiene fijada su residencia en el municipio donde radique más del 50% de las unidades de trabajo agrario (UTA) de la explotación	5		
		- EN CASO DE INSTALACIÓN EN ENTIDAD ASOCIATIVA, el domicilio social y la residencia de al menos la mitad de los socios está en el municipio donde radica más del 50% de las UTAS	0		
		- La instalación se realiza en la totalidad de una explotación agraria por jubilación del anterior propietario, transmitiendo todos los elementos de la misma	0		
		- La explotación dispone de equipos que utilicen fuentes de energía renovable para su consumo en la explotación	0		
		- La explotación cuenta con equipos o maquinaria de alta eficiencia energética	0		
		- La explotación dispone de Control climático de invernaderos o instalaciones ganaderas (ventanas o pantallas automáticas, sistemas automáticos de control térmico, nebulización)	0		
		- La instalación se realiza en la totalidad de una explotación agraria previamente calificada como prioritaria a nombre de su anterior titular	0		
		- Explotación ganadera en la que se instala integrada en una ADS reconocida	0		
		- Explotación en la que se instala dedicada actualmente a la producción ecológica (al menos en un 20%)	0		
		- En caso de invernaderos, disponen de más de 3,5 metros de altura a la canal	0		
		- La explotación dispone de sistema de recogida de aguas pluviales para su empleo en la explotación o de instalación de cubiertas en embalse/s para reducción de la evaporación	0		
		- Aislamiento térmico en instalaciones ganaderas	0		
		- Dimensión equivalente de la explotación, según UTAS generadas en la explotación: 2 <= UTAS <=4	0		
		- Dimensión equivalente de la explotación, según UTAS generadas en la explotación: 4 < UTAS <=6	0		
		- Diversificación de la producción. El plan empresarial incluye el cultivo o cría de dos o más especies agrícolas o ganaderas de una dimensión equivalente de al menos 0,2 UTAs cada una	0		
		- Dimensión equivalente de la explotación, según UTAS generadas en la explotación: 6 < UTAS <= 12	0		
		- Grado medio/superior en ciclo formativo de la familia profesional agraria	0		
		- Certificado de profesionalidad correspondiente a la Familia Profesional Agraria	0		
		- Curso de incorporación a la empresa agraria. Mínimo 120 horas	0		
		- Usuario profesional de productos fitosanitarios Nivel Cualificado	11		
		- Grado medio/superior en ciclo formativo de la familia profesional Industria Agroalimentaria	0		
		- Usuario profesional de productos fitosanitarios Nivel Básico	0		
		- Explotación con la mayor base territorial situada en municipio de montaña	0		
		- Explotación con la mayor base territorial situada en municipio poco poblado, zonas con limitaciones naturales y/o en zona Red Natura	9		
		- Al menos un 10% de la cabaña ganadera es razas autóctonas amenazadas	0		
		- La explotación ganadera en su totalidad es de raza autóctona	0		
		Criterios Secundarios:			
		1- Puntos totales obtenidos en el grupo GRUCRI01		31,00	
		2- Puntos totales obtenidos en el grupo GRUCRI02		9,00	
		3- Puntos totales obtenidos en el grupo GRUCRI03		0,00	
		4- Fecha de nacimiento del solicitante		07/02/1998	
				00:00:00	
182	1814.2023.00227.2023.00.1P	***2168**-LEYVA PARRAGA, JOSE PEDRO	40	SI	32.500,00
		Criterios Valorados:			
		- El solicitante se instala en la modalidad de titularidad única o titularidad compartida	15		
		- La solicitante es mujer o en caso de personas jurídicas integradas en su totalidad por mujeres	0		
		- EN CASO DE INSTALACIÓN ÚNICA COMO PERSONA FÍSICA, tiene fijada su residencia en el municipio donde radique más del 50% de las unidades de trabajo agrario (UTA) de la explotación	5		
		- EN CASO DE INSTALACIÓN EN ENTIDAD ASOCIATIVA, el domicilio social y la residencia de al menos la mitad de los socios está en el municipio donde radica más del 50% de las UTAS	0		
		- La instalación se realiza en la totalidad de una explotación agraria por jubilación del anterior propietario, transmitiendo todos los elementos de la misma	0		
		- La explotación dispone de equipos que utilicen fuentes de energía renovable para su consumo en la explotación	0		
		- La explotación cuenta con equipos o maquinaria de alta eficiencia energética	0		
		- La explotación dispone de Control climático de invernaderos o instalaciones ganaderas (ventanas o pantallas automáticas, sistemas automáticos de control térmico, nebulización)	0		



Orden	Expediente	Beneficiario	Puntuación	Concedido	Importe
		- La instalación se realiza en la totalidad de una explotación agraria previamente calificada como prioritaria a nombre de su anterior titular	0		
		- Explotación ganadera en la que se instala integrada en una ADS reconocida	0		
		- Explotación en la que se instala dedicada actualmente a la producción ecológica (al menos en un 20%)	0		
		- En caso de invernaderos, disponen de más de 3,5 metros de altura a la canal	0		
		- La explotación dispone de sistema de recogida de aguas pluviales para su empleo en la explotación o de instalación de cubiertas en embalse/s para reducción de la evaporación	0		
		- Aislamiento térmico en instalaciones ganaderas	0		
		- Dimensión equivalente de la explotación, según UTAS generadas en la explotación: $2 \leq UTAS \leq 4$	0		
		- Dimensión equivalente de la explotación, según UTAS generadas en la explotación: $4 < UTAS \leq 6$	0		
		- Diversificación de la producción. El plan empresarial incluye el cultivo o cría de dos o más especies agrícolas o ganaderas de una dimensión equivalente de al menos 0,2 UTAS cada una	5		
		- Dimensión equivalente de la explotación, según UTAS generadas en la explotación: $6 < UTAS \leq 12$	0		
		- Grado medio/superior en ciclo formativo de la familia profesional agraria	0		
		- Certificado de profesionalidad correspondiente a la Familia Profesional Agraria	0		
		- Curso de incorporación a la empresa agraria. Mínimo 120 horas	0		
		- Usuario profesional de productos fitosanitarios Nivel Cualificado	0		
		- Grado medio/superior en ciclo formativo de la familia profesional Industria Agroalimentaria	0		
		- Usuario profesional de productos fitosanitarios Nivel Básico	6		
		- Explotación con la mayor base territorial situada en municipio de montaña	0		
		- Explotación con la mayor base territorial situada en municipio poco poblado, zonas con limitaciones naturales y/o en zona Red Natura	9		
		- Al menos un 10% de la cabaña ganadera es razas autóctonas amenazadas	0		
		- La explotación ganadera en su totalidad es de raza autóctona	0		
		Criterios Secundarios:			
		1- Puntos totales obtenidos en el grupo GRUCRI01		26,00	
		2- Puntos totales obtenidos en el grupo GRUCRI02		9,00	
		3- Puntos totales obtenidos en el grupo GRUCRI03		5,00	
		4- Fecha de nacimiento del solicitante		22/12/1986 00:00:00	
183	1814.2023.00274.2023.00.1Q	***2304**-MORENO MARTÍNEZ, PEDRO ANTONIO	40	SI	40.000,00
		Criterios Valorados:			
		- El solicitante se instala en la modalidad de titularidad única o titularidad compartida	15		
		- La solicitante es mujer o en caso de personas jurídicas integradas en su totalidad por mujeres	0		
		- EN CASO DE INSTALACIÓN ÚNICA COMO PERSONA FÍSICA, tiene fijada su residencia en el municipio donde radique más del 50% de las unidades de trabajo agrario (UTA) de la explotación	5		
		- EN CASO DE INSTALACIÓN EN ENTIDAD ASOCIATIVA, el domicilio social y la residencia de al menos la mitad de los socios está en el municipio donde radica más del 50% de las UTAS	0		
		- La instalación se realiza en la totalidad de una explotación agraria por jubilación del anterior propietario, transmitiendo todos los elementos de la misma	0		
		- La explotación dispone de equipos que utilicen fuentes de energía renovable para su consumo en la explotación	0		
		- La explotación cuenta con equipos o maquinaria de alta eficiencia energética	0		
		- La explotación dispone de Control climático de invernaderos o instalaciones ganaderas (ventanas o pantallas automáticas, sistemas automáticos de control térmico, nebulización)	0		
		- La instalación se realiza en la totalidad de una explotación agraria previamente calificada como prioritaria a nombre de su anterior titular	0		
		- Explotación ganadera en la que se instala integrada en una ADS reconocida	0		
		- Explotación en la que se instala dedicada actualmente a la producción ecológica (al menos en un 20%)	0		
		- En caso de invernaderos, disponen de más de 3,5 metros de altura a la canal	0		
		- La explotación dispone de sistema de recogida de aguas pluviales para su empleo en la explotación o de instalación de cubiertas en embalse/s para reducción de la evaporación	0		
		- Aislamiento térmico en instalaciones ganaderas	0		
		- Dimensión equivalente de la explotación, según UTAS generadas en la explotación: $2 \leq UTAS \leq 4$	0		
		- Dimensión equivalente de la explotación, según UTAS generadas en la explotación: $4 < UTAS \leq 6$	0		
		- Diversificación de la producción. El plan empresarial incluye el cultivo o cría de dos o más especies agrícolas o ganaderas de una dimensión equivalente de al menos 0,2 UTAS cada una	5		
		- Dimensión equivalente de la explotación, según UTAS generadas en la explotación: $6 < UTAS \leq 12$	0		
		- Grado medio/superior en ciclo formativo de la familia profesional agraria	0		
		- Certificado de profesionalidad correspondiente a la Familia Profesional Agraria	0		
		- Curso de incorporación a la empresa agraria. Mínimo 120 horas	0		
		- Usuario profesional de productos fitosanitarios Nivel Cualificado	0		
		- Grado medio/superior en ciclo formativo de la familia profesional Industria Agroalimentaria	0		
		- Usuario profesional de productos fitosanitarios Nivel Básico	6		
		- Explotación con la mayor base territorial situada en municipio de montaña	0		
		- Explotación con la mayor base territorial situada en municipio poco poblado, zonas con limitaciones naturales y/o en zona Red Natura	9		
		- Al menos un 10% de la cabaña ganadera es razas autóctonas amenazadas	0		
		- La explotación ganadera en su totalidad es de raza autóctona	0		
		Criterios Secundarios:			
		1- Puntos totales obtenidos en el grupo GRUCRI01		26,00	
		2- Puntos totales obtenidos en el grupo GRUCRI02		9,00	
		3- Puntos totales obtenidos en el grupo GRUCRI03		5,00	
		4- Fecha de nacimiento del solicitante		31/05/1988 00:00:00	



Orden	Expediente	Beneficiario	Puntuación	Concedido	Importe
184	1814.2023.00012.2023.00.17	***4231**-GARCIA COLLADO, ISABEL	39	SI	46.000,00
Criterios Valorados:					
- El solicitante se instala en la modalidad de titularidad única o titularidad compartida			15		
- La solicitante es mujer o en caso de personas jurídicas integradas en su totalidad por mujeres			10		
- EN CASO DE INSTALACIÓN ÚNICA COMO PERSONA FÍSICA, tiene fijada su residencia en el municipio donde radique más del 50% de las unidades de trabajo agrario (UTA) de la explotación			0		
- EN CASO DE INSTALACIÓN EN ENTIDAD ASOCIATIVA, el domicilio social y la residencia de al menos la mitad de los socios está en el municipio donde radica más del 50% de las UTAS			0		
- La instalación se realiza en la totalidad de una explotación agraria por jubilación del anterior propietario, transmitiendo todos los elementos de la misma			0		
- La explotación dispone de equipos que utilicen fuentes de energía renovable para su consumo en la explotación			0		
- La explotación cuenta con equipos o maquinaria de alta eficiencia energética			0		
- La explotación dispone de Control climático de invernaderos o instalaciones ganaderas (ventanas o pantallas automáticas, sistemas automáticos de control térmico, nebulización)			0		
- La instalación se realiza en la totalidad de una explotación agraria previamente calificada como prioritaria a nombre de su anterior titular			0		
- Explotación ganadera en la que se instala integrada en una ADS reconocida			0		
- Explotación en la que se instala dedicada actualmente a la producción ecológica (al menos en un 20%)			0		
- En caso de invernaderos, disponen de más de 3,5 metros de altura a la canal			0		
- La explotación dispone de sistema de recogida de aguas pluviales para su empleo en la explotación o de instalación de cubiertas en embalse/s para reducción de la evaporación			0		
- Aislamiento térmico en instalaciones ganaderas			0		
- Dimensión equivalente de la explotación, según UTAS generadas en la explotación: 2 <= UTAS <=4			8		
- Dimensión equivalente de la explotación, según UTAS generadas en la explotación: 4 < UTAS <=6			0		
- Diversificación de la producción. El plan empresarial incluye el cultivo o cría de dos o más especies agrícolas o ganaderas de una dimensión equivalente de al menos 0,2 UTAs cada una			0		
- Dimensión equivalente de la explotación, según UTAS generadas en la explotación: 6 < UTAS <= 12			0		
- Grado medio/superior en ciclo formativo de la familia profesional agraria			0		
- Certificado de profesionalidad correspondiente a la Familia Profesional Agraria			0		
- Curso de incorporación a la empresa agraria. Mínimo 120 horas			0		
- Usuario profesional de productos fitosanitarios Nivel Cualificado			0		
- Grado medio/superior en ciclo formativo de la familia profesional Industria Agroalimentaria			0		
- Usuario profesional de productos fitosanitarios Nivel Básico			6		
- Explotación con la mayor base territorial situada en municipio de montaña			0		
- Explotación con la mayor base territorial situada en municipio poco poblado, zonas con limitaciones naturales y/o en zona Red Natura			0		
- Al menos un 10% de la cabaña ganadera es razas autóctonas amenazadas			0		
- La explotación ganadera en su totalidad es de raza autóctona			0		
Criterios Secundarios:					
1- Puntos totales obtenidos en el grupo GRUCRI01				31,00	
2- Puntos totales obtenidos en el grupo GRUCRI02				0,00	
3- Puntos totales obtenidos en el grupo GRUCRI03				8,00	
4- Fecha de nacimiento del solicitante				08/02/1993	
				00:00:00	
185	1814.2023.00149.2023.00.1W	***9489**-CARRASCO OLIVA, MARIA	39	SI	35.000,00
Criterios Valorados:					
- El solicitante se instala en la modalidad de titularidad única o titularidad compartida			15		
- La solicitante es mujer o en caso de personas jurídicas integradas en su totalidad por mujeres			10		
- EN CASO DE INSTALACIÓN ÚNICA COMO PERSONA FÍSICA, tiene fijada su residencia en el municipio donde radique más del 50% de las unidades de trabajo agrario (UTA) de la explotación			5		
- EN CASO DE INSTALACIÓN EN ENTIDAD ASOCIATIVA, el domicilio social y la residencia de al menos la mitad de los socios está en el municipio donde radica más del 50% de las UTAS			0		
- La instalación se realiza en la totalidad de una explotación agraria por jubilación del anterior propietario, transmitiendo todos los elementos de la misma			0		
- La explotación dispone de equipos que utilicen fuentes de energía renovable para su consumo en la explotación			0		
- La explotación cuenta con equipos o maquinaria de alta eficiencia energética			0		
- La explotación dispone de Control climático de invernaderos o instalaciones ganaderas (ventanas o pantallas automáticas, sistemas automáticos de control térmico, nebulización)			0		
- La instalación se realiza en la totalidad de una explotación agraria previamente calificada como prioritaria a nombre de su anterior titular			0		
- Explotación ganadera en la que se instala integrada en una ADS reconocida			0		
- Explotación en la que se instala dedicada actualmente a la producción ecológica (al menos en un 20%)			0		
- En caso de invernaderos, disponen de más de 3,5 metros de altura a la canal			0		
- La explotación dispone de sistema de recogida de aguas pluviales para su empleo en la explotación o de instalación de cubiertas en embalse/s para reducción de la evaporación			0		
- Aislamiento térmico en instalaciones ganaderas			0		
- Dimensión equivalente de la explotación, según UTAS generadas en la explotación: 2 <= UTAS <=4			0		
- Dimensión equivalente de la explotación, según UTAS generadas en la explotación: 4 < UTAS <=6			0		
- Diversificación de la producción. El plan empresarial incluye el cultivo o cría de dos o más especies agrícolas o ganaderas de una dimensión equivalente de al menos 0,2 UTAs cada una			0		
- Dimensión equivalente de la explotación, según UTAS generadas en la explotación: 6 < UTAS <= 12			0		
- Grado medio/superior en ciclo formativo de la familia profesional agraria			0		
- Certificado de profesionalidad correspondiente a la Familia Profesional Agraria			0		



Orden	Expediente	Beneficiario	Puntuación	Concedido	Importe
		- Curso de incorporación a la empresa agraria. Mínimo 120 horas	0		
		- Usuario profesional de productos fitosanitarios Nivel Cualificado	0		
		- Grado medio/superior en ciclo formativo de la familia profesional Industria Agroalimentaria	0		
		- Usuario profesional de productos fitosanitarios Nivel Básico	0		
		- Explotación con la mayor base territorial situada en municipio de montaña	0		
		- Explotación con la mayor base territorial situada en municipio poco poblado, zonas con limitaciones naturales y/o en zona Red Natura	9		
		- Al menos un 10% de la cabaña ganadera es razas autóctonas amenazadas	0		
		- La explotación ganadera en su totalidad es de raza autóctona	0		
		Criterios Secundarios:			
		1- Puntos totales obtenidos en el grupo GRUCRI01		30,00	
		2- Puntos totales obtenidos en el grupo GRUCRI02		9,00	
		3- Puntos totales obtenidos en el grupo GRUCRI03		0,00	
		4- Fecha de nacimiento del solicitante		06/02/1989 00:00:00	
186	1814.2023.00170.2023.00.1D	***9675**-DEL TORO LOPEZ, GEMA	39	SI	37.500,00
		Criterios Valorados:			
		- El solicitante se instala en la modalidad de titularidad única o titularidad compartida	15		
		- La solicitante es mujer o en caso de personas jurídicas integradas en su totalidad por mujeres	10		
		- EN CASO DE INSTALACIÓN ÚNICA COMO PERSONA FÍSICA, tiene fijada su residencia en el municipio donde radique más del 50% de las unidades de trabajo agrario (UTA) de la explotación	5		
		- EN CASO DE INSTALACIÓN EN ENTIDAD ASOCIATIVA, el domicilio social y la residencia de al menos la mitad de los socios está en el municipio donde radica más del 50% de las UTAS	0		
		- La instalación se realiza en la totalidad de una explotación agraria por jubilación del anterior propietario, transmitiendo todos los elementos de la misma	0		
		- La explotación dispone de equipos que utilicen fuentes de energía renovable para su consumo en la explotación	0		
		- La explotación cuenta con equipos o maquinaria de alta eficiencia energética	0		
		- La explotación dispone de Control climático de invernaderos o instalaciones ganaderas (ventanas o pantallas automáticas, sistemas automáticos de control térmico, nebulización)	0		
		- La instalación se realiza en la totalidad de una explotación agraria previamente calificada como prioritaria a nombre de su anterior titular	0		
		- Explotación ganadera en la que se instala integrada en una ADS reconocida	0		
		- Explotación en la que se instala dedicada actualmente a la producción ecológica (al menos en un 20%)	0		
		- En caso de invernaderos, disponen de más de 3,5 metros de altura a la canal	0		
		- La explotación dispone de sistema de recogida de aguas pluviales para su empleo en la explotación o de instalación de cubiertas en embalse/s para reducción de la evaporación	0		
		- Aislamiento térmico en instalaciones ganaderas	0		
		- Dimensión equivalente de la explotación, según UTAS generadas en la explotación: 2 <= UTAS <=4	0		
		- Dimensión equivalente de la explotación, según UTAS generadas en la explotación: 4 < UTAS <=6	0		
		- Diversificación de la producción. El plan empresarial incluye el cultivo o cría de dos o más especies agrícolas o ganaderas de una dimensión equivalente de al menos 0,2 UTAs cada una	0		
		- Dimensión equivalente de la explotación, según UTAS generadas en la explotación: 6 < UTAS <= 12	0		
		- Grado medio/superior en ciclo formativo de la familia profesional agraria	0		
		- Certificado de profesionalidad correspondiente a la Familia Profesional Agraria	0		
		- Curso de incorporación a la empresa agraria. Mínimo 120 horas	0		
		- Usuario profesional de productos fitosanitarios Nivel Cualificado	0		
		- Grado medio/superior en ciclo formativo de la familia profesional Industria Agroalimentaria	0		
		- Usuario profesional de productos fitosanitarios Nivel Básico	0		
		- Explotación con la mayor base territorial situada en municipio de montaña	0		
		- Explotación con la mayor base territorial situada en municipio poco poblado, zonas con limitaciones naturales y/o en zona Red Natura	9		
		- Al menos un 10% de la cabaña ganadera es razas autóctonas amenazadas	0		
		- La explotación ganadera en su totalidad es de raza autóctona	0		
		Criterios Secundarios:			
		1- Puntos totales obtenidos en el grupo GRUCRI01		30,00	
		2- Puntos totales obtenidos en el grupo GRUCRI02		9,00	
		3- Puntos totales obtenidos en el grupo GRUCRI03		0,00	
		4- Fecha de nacimiento del solicitante		11/06/1990 00:00:00	
187	1814.2023.00169.2023.00.10	***4740**-TURPIN PARDO, LUCIA	39	SI	37.500,00
		Criterios Valorados:			
		- El solicitante se instala en la modalidad de titularidad única o titularidad compartida	15		
		- La solicitante es mujer o en caso de personas jurídicas integradas en su totalidad por mujeres	10		
		- EN CASO DE INSTALACIÓN ÚNICA COMO PERSONA FÍSICA, tiene fijada su residencia en el municipio donde radique más del 50% de las unidades de trabajo agrario (UTA) de la explotación	5		
		- EN CASO DE INSTALACIÓN EN ENTIDAD ASOCIATIVA, el domicilio social y la residencia de al menos la mitad de los socios está en el municipio donde radica más del 50% de las UTAS	0		
		- La instalación se realiza en la totalidad de una explotación agraria por jubilación del anterior propietario, transmitiendo todos los elementos de la misma	0		
		- La explotación dispone de equipos que utilicen fuentes de energía renovable para su consumo en la explotación	0		
		- La explotación cuenta con equipos o maquinaria de alta eficiencia energética	0		
		- La explotación dispone de Control climático de invernaderos o instalaciones ganaderas (ventanas o pantallas automáticas, sistemas automáticos de control térmico, nebulización)	0		



Orden	Expediente	Beneficiario	Puntuación	Concedido	Importe
		- La instalación se realiza en la totalidad de una explotación agraria previamente calificada como prioritaria a nombre de su anterior titular	0		
		- Explotación ganadera en la que se instala integrada en una ADS reconocida	0		
		- Explotación en la que se instala dedicada actualmente a la producción ecológica (al menos en un 20%)	0		
		- En caso de invernaderos, disponen de más de 3,5 metros de altura a la canal	0		
		- La explotación dispone de sistema de recogida de aguas pluviales para su empleo en la explotación o de instalación de cubiertas en embalse/s para reducción de la evaporación	0		
		- Aislamiento térmico en instalaciones ganaderas	0		
		- Dimensión equivalente de la explotación, según UTAS generadas en la explotación: $2 \leq UTAS \leq 4$	0		
		- Dimensión equivalente de la explotación, según UTAS generadas en la explotación: $4 < UTAS \leq 6$	0		
		- Diversificación de la producción. El plan empresarial incluye el cultivo o cría de dos o más especies agrícolas o ganaderas de una dimensión equivalente de al menos 0,2 UTAS cada una	0		
		- Dimensión equivalente de la explotación, según UTAS generadas en la explotación: $6 < UTAS \leq 12$	0		
		- Grado medio/superior en ciclo formativo de la familia profesional agraria	0		
		- Certificado de profesionalidad correspondiente a la Familia Profesional Agraria	0		
		- Curso de incorporación a la empresa agraria. Mínimo 120 horas	0		
		- Usuario profesional de productos fitosanitarios Nivel Cualificado	0		
		- Grado medio/superior en ciclo formativo de la familia profesional Industria Agroalimentaria	0		
		- Usuario profesional de productos fitosanitarios Nivel Básico	0		
		- Explotación con la mayor base territorial situada en municipio de montaña	0		
		- Explotación con la mayor base territorial situada en municipio poco poblado, zonas con limitaciones naturales y/o en zona Red Natura	9		
		- Al menos un 10% de la cabaña ganadera es razas autóctonas amenazadas	0		
		- La explotación ganadera en su totalidad es de raza autóctona	0		
		Criterios Secundarios:			
		1- Puntos totales obtenidos en el grupo GRUCRI01		30,00	
		2- Puntos totales obtenidos en el grupo GRUCRI02		9,00	
		3- Puntos totales obtenidos en el grupo GRUCRI03		0,00	
		4- Fecha de nacimiento del solicitante		12/02/1998 00:00:00	
188	1814.2023.00234.2023.00.11	***3975**-GARCIA MARTINEZ, ROSA	39	SI	42.500,00
		Criterios Valorados:			
		- El solicitante se instala en la modalidad de titularidad única o titularidad compartida	15		
		- La solicitante es mujer o en caso de personas jurídicas integradas en su totalidad por mujeres	10		
		- EN CASO DE INSTALACIÓN ÚNICA COMO PERSONA FÍSICA, tiene fijada su residencia en el municipio donde radique más del 50% de las unidades de trabajo agrario (UTA) de la explotación	5		
		- EN CASO DE INSTALACIÓN EN ENTIDAD ASOCIATIVA, el domicilio social y la residencia de al menos la mitad de los socios está en el municipio donde radica más del 50% de las UTAS	0		
		- La instalación se realiza en la totalidad de una explotación agraria por jubilación del anterior propietario, transmitiendo todos los elementos de la misma	0		
		- La explotación dispone de equipos que utilicen fuentes de energía renovable para su consumo en la explotación	0		
		- La explotación cuenta con equipos o maquinaria de alta eficiencia energética	0		
		- La explotación dispone de Control climático de invernaderos o instalaciones ganaderas (ventanas o pantallas automáticas, sistemas automáticos de control térmico, nebulización)	0		
		- La instalación se realiza en la totalidad de una explotación agraria previamente calificada como prioritaria a nombre de su anterior titular	0		
		- Explotación ganadera en la que se instala integrada en una ADS reconocida	0		
		- Explotación en la que se instala dedicada actualmente a la producción ecológica (al menos en un 20%)	0		
		- En caso de invernaderos, disponen de más de 3,5 metros de altura a la canal	0		
		- La explotación dispone de sistema de recogida de aguas pluviales para su empleo en la explotación o de instalación de cubiertas en embalse/s para reducción de la evaporación	0		
		- Aislamiento térmico en instalaciones ganaderas	0		
		- Dimensión equivalente de la explotación, según UTAS generadas en la explotación: $2 \leq UTAS \leq 4$	0		
		- Dimensión equivalente de la explotación, según UTAS generadas en la explotación: $4 < UTAS \leq 6$	0		
		- Diversificación de la producción. El plan empresarial incluye el cultivo o cría de dos o más especies agrícolas o ganaderas de una dimensión equivalente de al menos 0,2 UTAS cada una	0		
		- Dimensión equivalente de la explotación, según UTAS generadas en la explotación: $6 < UTAS \leq 12$	0		
		- Grado medio/superior en ciclo formativo de la familia profesional agraria	0		
		- Certificado de profesionalidad correspondiente a la Familia Profesional Agraria	0		
		- Curso de incorporación a la empresa agraria. Mínimo 120 horas	0		
		- Usuario profesional de productos fitosanitarios Nivel Cualificado	0		
		- Grado medio/superior en ciclo formativo de la familia profesional Industria Agroalimentaria	0		
		- Usuario profesional de productos fitosanitarios Nivel Básico	0		
		- Explotación con la mayor base territorial situada en municipio de montaña	0		
		- Explotación con la mayor base territorial situada en municipio poco poblado, zonas con limitaciones naturales y/o en zona Red Natura	9		
		- Al menos un 10% de la cabaña ganadera es razas autóctonas amenazadas	0		
		- La explotación ganadera en su totalidad es de raza autóctona	0		
		Criterios Secundarios:			
		1- Puntos totales obtenidos en el grupo GRUCRI01		30,00	
		2- Puntos totales obtenidos en el grupo GRUCRI02		9,00	
		3- Puntos totales obtenidos en el grupo GRUCRI03		0,00	
		4- Fecha de nacimiento del solicitante		01/04/2002 00:00:00	



Orden	Expediente	Beneficiario	Puntuación	Concedido	Importe
189	1814.2023.00222.2023.00.1B	***3368**-CARRASCOSA ÁBALOS, HÉCTOR	39	SI	62.000,00
Criterios Valorados:					
- El solicitante se instala en la modalidad de titularidad única o titularidad compartida			15		
- La solicitante es mujer o en caso de personas jurídicas integradas en su totalidad por mujeres			0		
- EN CASO DE INSTALACIÓN ÚNICA COMO PERSONA FÍSICA, tiene fijada su residencia en el municipio donde radique más del 50% de las unidades de trabajo agrario (UTA) de la explotación			0		
- EN CASO DE INSTALACIÓN EN ENTIDAD ASOCIATIVA, el domicilio social y la residencia de al menos la mitad de los socios está en el municipio donde radica más del 50% de las UTAS			0		
- La instalación se realiza en la totalidad de una explotación agraria por jubilación del anterior propietario, transmitiendo todos los elementos de la misma			0		
- La explotación dispone de equipos que utilicen fuentes de energía renovable para su consumo en la explotación			0		
- La explotación cuenta con equipos o maquinaria de alta eficiencia energética			0		
- La explotación dispone de Control climático de invernaderos o instalaciones ganaderas (ventanas o pantallas automáticas, sistemas automáticos de control térmico, nebulización)			0		
- La instalación se realiza en la totalidad de una explotación agraria previamente calificada como prioritaria a nombre de su anterior titular			0		
- Explotación ganadera en la que se instala integrada en una ADS reconocida			0		
- Explotación en la que se instala dedicada actualmente a la producción ecológica (al menos en un 20%)			0		
- En caso de invernaderos, disponen de más de 3,5 metros de altura a la canal			0		
- La explotación dispone de sistema de recogida de aguas pluviales para su empleo en la explotación o de instalación de cubiertas en embalse/s para reducción de la evaporación			0		
- Aislamiento térmico en instalaciones ganaderas			0		
- Dimensión equivalente de la explotación, según UTAS generadas en la explotación: 2 <= UTAS <=4			0		
- Dimensión equivalente de la explotación, según UTAS generadas en la explotación: 4 < UTAS <=6			0		
- Diversificación de la producción. El plan empresarial incluye el cultivo o cría de dos o más especies agrícolas o ganaderas de una dimensión equivalente de al menos 0,2 UTAs cada una			0		
- Dimensión equivalente de la explotación, según UTAS generadas en la explotación: 6 < UTAS <= 12			4		
- Grado medio/superior en ciclo formativo de la familia profesional agraria			0		
- Certificado de profesionalidad correspondiente a la Familia Profesional Agraria			0		
- Curso de incorporación a la empresa agraria. Mínimo 120 horas			0		
- Usuario profesional de productos fitosanitarios Nivel Cualificado			11		
- Grado medio/superior en ciclo formativo de la familia profesional Industria Agroalimentaria			0		
- Usuario profesional de productos fitosanitarios Nivel Básico			0		
- Explotación con la mayor base territorial situada en municipio de montaña			0		
- Explotación con la mayor base territorial situada en municipio poco poblado, zonas con limitaciones naturales y/o en zona Red Natura			9		
- Al menos un 10% de la cabaña ganadera es razas autóctonas amenazadas			0		
- La explotación ganadera en su totalidad es de raza autóctona			0		
Criterios Secundarios:					
1- Puntos totales obtenidos en el grupo GRUCRI01				26,00	
2- Puntos totales obtenidos en el grupo GRUCRI02				9,00	
3- Puntos totales obtenidos en el grupo GRUCRI03				4,00	
4- Fecha de nacimiento del solicitante				02/02/2002	
				00:00:00	
190	1814.2023.00037.2023.00.1P	***9649**-ESPINOSA MARTINEZ, DAVID	39	SI	43.500,00
Criterios Valorados:					
- El solicitante se instala en la modalidad de titularidad única o titularidad compartida			15		
- La solicitante es mujer o en caso de personas jurídicas integradas en su totalidad por mujeres			0		
- EN CASO DE INSTALACIÓN ÚNICA COMO PERSONA FÍSICA, tiene fijada su residencia en el municipio donde radique más del 50% de las unidades de trabajo agrario (UTA) de la explotación			0		
- EN CASO DE INSTALACIÓN EN ENTIDAD ASOCIATIVA, el domicilio social y la residencia de al menos la mitad de los socios está en el municipio donde radica más del 50% de las UTAS			0		
- La instalación se realiza en la totalidad de una explotación agraria por jubilación del anterior propietario, transmitiendo todos los elementos de la misma			0		
- La explotación dispone de equipos que utilicen fuentes de energía renovable para su consumo en la explotación			0		
- La explotación cuenta con equipos o maquinaria de alta eficiencia energética			0		
- La explotación dispone de Control climático de invernaderos o instalaciones ganaderas (ventanas o pantallas automáticas, sistemas automáticos de control térmico, nebulización)			0		
- La instalación se realiza en la totalidad de una explotación agraria previamente calificada como prioritaria a nombre de su anterior titular			0		
- Explotación ganadera en la que se instala integrada en una ADS reconocida			0		
- Explotación en la que se instala dedicada actualmente a la producción ecológica (al menos en un 20%)			0		
- En caso de invernaderos, disponen de más de 3,5 metros de altura a la canal			0		
- La explotación dispone de sistema de recogida de aguas pluviales para su empleo en la explotación o de instalación de cubiertas en embalse/s para reducción de la evaporación			8		
- Aislamiento térmico en instalaciones ganaderas			0		
- Dimensión equivalente de la explotación, según UTAS generadas en la explotación: 2 <= UTAS <=4			8		
- Dimensión equivalente de la explotación, según UTAS generadas en la explotación: 4 < UTAS <=6			0		
- Diversificación de la producción. El plan empresarial incluye el cultivo o cría de dos o más especies agrícolas o ganaderas de una dimensión equivalente de al menos 0,2 UTAs cada una			5		
- Dimensión equivalente de la explotación, según UTAS generadas en la explotación: 6 < UTAS <= 12			0		
- Grado medio/superior en ciclo formativo de la familia profesional agraria			0		
- Certificado de profesionalidad correspondiente a la Familia Profesional Agraria			0		



Orden	Expediente	Beneficiario	Puntuación	Concedido	Importe
		- Curso de incorporación a la empresa agraria. Mínimo 120 horas	0		
		- Usuario profesional de productos fitosanitarios Nivel Cualificado	0		
		- Grado medio/superior en ciclo formativo de la familia profesional Industria Agroalimentaria	0		
		- Usuario profesional de productos fitosanitarios Nivel Básico	6		
		- Explotación con la mayor base territorial situada en municipio de montaña	0		
		- Explotación con la mayor base territorial situada en municipio poco poblado, zonas con limitaciones naturales y/o en zona Red Natura	0		
		- Al menos un 10% de la cabaña ganadera es razas autóctonas amenazadas	0		
		- La explotación ganadera en su totalidad es de raza autóctona	0		
		Criterios Secundarios:			
		1- Puntos totales obtenidos en el grupo GRUCRI01		21,00	
		2- Puntos totales obtenidos en el grupo GRUCRI02		8,00	
		3- Puntos totales obtenidos en el grupo GRUCRI03		13,00	
		4- Fecha de nacimiento del solicitante		07/03/2004 00:00:00	
191	1814.2023.00044.2023.00.11	***4114**-LOZANO PRADES, JESUS	39	SI	32.500,00
		Criterios Valorados:			
		- El solicitante se instala en la modalidad de titularidad única o titularidad compartida	15		
		- La solicitante es mujer o en caso de personas jurídicas integradas en su totalidad por mujeres	0		
		- EN CASO DE INSTALACIÓN ÚNICA COMO PERSONA FÍSICA, tiene fijada su residencia en el municipio donde radique más del 50% de las unidades de trabajo agrario (UTA) de la explotación	5		
		- EN CASO DE INSTALACIÓN EN ENTIDAD ASOCIATIVA, el domicilio social y la residencia de al menos la mitad de los socios está en el municipio donde radica más del 50% de las UTAS	0		
		- La instalación se realiza en la totalidad de una explotación agraria por jubilación del anterior propietario, transmitiendo todos los elementos de la misma	0		
		- La explotación dispone de equipos que utilicen fuentes de energía renovable para su consumo en la explotación	0		
		- La explotación cuenta con equipos o maquinaria de alta eficiencia energética	0		
		- La explotación dispone de Control climático de invernaderos o instalaciones ganaderas (ventanas o pantallas automáticas, sistemas automáticos de control térmico, nebulización)	0		
		- La instalación se realiza en la totalidad de una explotación agraria previamente calificada como prioritaria a nombre de su anterior titular	0		
		- Explotación ganadera en la que se instala integrada en una ADS reconocida	10		
		- Explotación en la que se instala dedicada actualmente a la producción ecológica (al menos en un 20%)	0		
		- En caso de invernaderos, disponen de más de 3,5 metros de altura a la canal	0		
		- La explotación dispone de sistema de recogida de aguas pluviales para su empleo en la explotación o de instalación de cubiertas en embalse/s para reducción de la evaporación	0		
		- Aislamiento térmico en instalaciones ganaderas	0		
		- Dimensión equivalente de la explotación, según UTAS generadas en la explotación: 2 <= UTAS <=4	0		
		- Dimensión equivalente de la explotación, según UTAS generadas en la explotación: 4 < UTAS <=6	0		
		- Diversificación de la producción. El plan empresarial incluye el cultivo o cría de dos o más especies agrícolas o ganaderas de una dimensión equivalente de al menos 0,2 UTAs cada una	0		
		- Dimensión equivalente de la explotación, según UTAS generadas en la explotación: 6 < UTAS <= 12	0		
		- Grado medio/superior en ciclo formativo de la familia profesional agraria	0		
		- Certificado de profesionalidad correspondiente a la Familia Profesional Agraria	0		
		- Curso de incorporación a la empresa agraria. Mínimo 120 horas	0		
		- Usuario profesional de productos fitosanitarios Nivel Cualificado	0		
		- Grado medio/superior en ciclo formativo de la familia profesional Industria Agroalimentaria	0		
		- Usuario profesional de productos fitosanitarios Nivel Básico	0		
		- Explotación con la mayor base territorial situada en municipio de montaña	0		
		- Explotación con la mayor base territorial situada en municipio poco poblado, zonas con limitaciones naturales y/o en zona Red Natura	9		
		- Al menos un 10% de la cabaña ganadera es razas autóctonas amenazadas	0		
		- La explotación ganadera en su totalidad es de raza autóctona	0		
		Criterios Secundarios:			
		1- Puntos totales obtenidos en el grupo GRUCRI01		20,00	
		2- Puntos totales obtenidos en el grupo GRUCRI02		19,00	
		3- Puntos totales obtenidos en el grupo GRUCRI03		0,00	
		4- Fecha de nacimiento del solicitante		25/09/1983 00:00:00	
192	1814.2023.00254.2023.00.1L	***5028**-MARTINEZ ABENZA, MANUEL	39	SI	32.500,00
		Criterios Valorados:			
		- El solicitante se instala en la modalidad de titularidad única o titularidad compartida	15		
		- La solicitante es mujer o en caso de personas jurídicas integradas en su totalidad por mujeres	0		
		- EN CASO DE INSTALACIÓN ÚNICA COMO PERSONA FÍSICA, tiene fijada su residencia en el municipio donde radique más del 50% de las unidades de trabajo agrario (UTA) de la explotación	5		
		- EN CASO DE INSTALACIÓN EN ENTIDAD ASOCIATIVA, el domicilio social y la residencia de al menos la mitad de los socios está en el municipio donde radica más del 50% de las UTAS	0		
		- La instalación se realiza en la totalidad de una explotación agraria por jubilación del anterior propietario, transmitiendo todos los elementos de la misma	0		
		- La explotación dispone de equipos que utilicen fuentes de energía renovable para su consumo en la explotación	0		
		- La explotación cuenta con equipos o maquinaria de alta eficiencia energética	0		
		- La explotación dispone de Control climático de invernaderos o instalaciones ganaderas (ventanas o pantallas automáticas, sistemas automáticos de control térmico, nebulización)	0		



Orden	Expediente	Beneficiario	Puntuación	Concedido	Importe
		- La instalación se realiza en la totalidad de una explotación agraria previamente calificada como prioritaria a nombre de su anterior titular	0		
		- Explotación ganadera en la que se instala integrada en una ADS reconocida	10		
		- Explotación en la que se instala dedicada actualmente a la producción ecológica (al menos en un 20%)	0		
		- En caso de invernaderos, disponen de más de 3,5 metros de altura a la canal	0		
		- La explotación dispone de sistema de recogida de aguas pluviales para su empleo en la explotación o de instalación de cubiertas en embalse/s para reducción de la evaporación	0		
		- Aislamiento térmico en instalaciones ganaderas	0		
		- Dimensión equivalente de la explotación, según UTAS generadas en la explotación: $2 \leq UTAS \leq 4$	0		
		- Dimensión equivalente de la explotación, según UTAS generadas en la explotación: $4 < UTAS \leq 6$	0		
		- Diversificación de la producción. El plan empresarial incluye el cultivo o cría de dos o más especies agrícolas o ganaderas de una dimensión equivalente de al menos 0,2 UTAS cada una	0		
		- Dimensión equivalente de la explotación, según UTAS generadas en la explotación: $6 < UTAS \leq 12$	0		
		- Grado medio/superior en ciclo formativo de la familia profesional agraria	0		
		- Certificado de profesionalidad correspondiente a la Familia Profesional Agraria	0		
		- Curso de incorporación a la empresa agraria. Mínimo 120 horas	0		
		- Usuario profesional de productos fitosanitarios Nivel Cualificado	0		
		- Grado medio/superior en ciclo formativo de la familia profesional Industria Agroalimentaria	0		
		- Usuario profesional de productos fitosanitarios Nivel Básico	0		
		- Explotación con la mayor base territorial situada en municipio de montaña	0		
		- Explotación con la mayor base territorial situada en municipio poco poblado, zonas con limitaciones naturales y/o en zona Red Natura	9		
		- Al menos un 10% de la cabaña ganadera es razas autóctonas amenazadas	0		
		- La explotación ganadera en su totalidad es de raza autóctona	0		
		Criterios Secundarios:			
		1- Puntos totales obtenidos en el grupo GRUCRI01		20,00	
		2- Puntos totales obtenidos en el grupo GRUCRI02		19,00	
		3- Puntos totales obtenidos en el grupo GRUCRI03		0,00	
		4- Fecha de nacimiento del solicitante		18/12/1998 00:00:00	
193	1814.2023.00072.2023.00.11	***6267**-BALSAS CERVERA, PEDRO	39	SI	37.500,00
		Criterios Valorados:			
		- El solicitante se instala en la modalidad de titularidad única o titularidad compartida	15		
		- La solicitante es mujer o en caso de personas jurídicas integradas en su totalidad por mujeres	0		
		- EN CASO DE INSTALACIÓN ÚNICA COMO PERSONA FÍSICA, tiene fijada su residencia en el municipio donde radique más del 50% de las unidades de trabajo agrario (UTA) de la explotación	5		
		- EN CASO DE INSTALACIÓN EN ENTIDAD ASOCIATIVA, el domicilio social y la residencia de al menos la mitad de los socios está en el municipio donde radica más del 50% de las UTAS	0		
		- La instalación se realiza en la totalidad de una explotación agraria por jubilación del anterior propietario, transmitiendo todos los elementos de la misma	0		
		- La explotación dispone de equipos que utilicen fuentes de energía renovable para su consumo en la explotación	0		
		- La explotación cuenta con equipos o maquinaria de alta eficiencia energética	0		
		- La explotación dispone de Control climático de invernaderos o instalaciones ganaderas (ventanas o pantallas automáticas, sistemas automáticos de control térmico, nebulización)	0		
		- La instalación se realiza en la totalidad de una explotación agraria previamente calificada como prioritaria a nombre de su anterior titular	0		
		- Explotación ganadera en la que se instala integrada en una ADS reconocida	10		
		- Explotación en la que se instala dedicada actualmente a la producción ecológica (al menos en un 20%)	0		
		- En caso de invernaderos, disponen de más de 3,5 metros de altura a la canal	0		
		- La explotación dispone de sistema de recogida de aguas pluviales para su empleo en la explotación o de instalación de cubiertas en embalse/s para reducción de la evaporación	0		
		- Aislamiento térmico en instalaciones ganaderas	0		
		- Dimensión equivalente de la explotación, según UTAS generadas en la explotación: $2 \leq UTAS \leq 4$	0		
		- Dimensión equivalente de la explotación, según UTAS generadas en la explotación: $4 < UTAS \leq 6$	0		
		- Diversificación de la producción. El plan empresarial incluye el cultivo o cría de dos o más especies agrícolas o ganaderas de una dimensión equivalente de al menos 0,2 UTAS cada una	0		
		- Dimensión equivalente de la explotación, según UTAS generadas en la explotación: $6 < UTAS \leq 12$	0		
		- Grado medio/superior en ciclo formativo de la familia profesional agraria	0		
		- Certificado de profesionalidad correspondiente a la Familia Profesional Agraria	0		
		- Curso de incorporación a la empresa agraria. Mínimo 120 horas	0		
		- Usuario profesional de productos fitosanitarios Nivel Cualificado	0		
		- Grado medio/superior en ciclo formativo de la familia profesional Industria Agroalimentaria	0		
		- Usuario profesional de productos fitosanitarios Nivel Básico	0		
		- Explotación con la mayor base territorial situada en municipio de montaña	0		
		- Explotación con la mayor base territorial situada en municipio poco poblado, zonas con limitaciones naturales y/o en zona Red Natura	9		
		- Al menos un 10% de la cabaña ganadera es razas autóctonas amenazadas	0		
		- La explotación ganadera en su totalidad es de raza autóctona	0		
		Criterios Secundarios:			
		1- Puntos totales obtenidos en el grupo GRUCRI01		20,00	
		2- Puntos totales obtenidos en el grupo GRUCRI02		19,00	
		3- Puntos totales obtenidos en el grupo GRUCRI03		0,00	
		4- Fecha de nacimiento del solicitante		22/04/2004 00:00:00	



Orden	Expediente	Beneficiario	Puntuación	Concedido	Importe
194	1814.2023.00113.2023.00.1B	***9656**-ABELLAN LOPEZ, MANUEL	39	SI	32.500,00
Criterios Valorados:					
- El solicitante se instala en la modalidad de titularidad única o titularidad compartida			15		
- La solicitante es mujer o en caso de personas jurídicas integradas en su totalidad por mujeres			0		
- EN CASO DE INSTALACIÓN ÚNICA COMO PERSONA FÍSICA, tiene fijada su residencia en el municipio donde radique más del 50% de las unidades de trabajo agrario (UTA) de la explotación			5		
- EN CASO DE INSTALACIÓN EN ENTIDAD ASOCIATIVA, el domicilio social y la residencia de al menos la mitad de los socios está en el municipio donde radica más del 50% de las UTAS			0		
- La instalación se realiza en la totalidad de una explotación agraria por jubilación del anterior propietario, transmitiendo todos los elementos de la misma			0		
- La explotación dispone de equipos que utilicen fuentes de energía renovable para su consumo en la explotación			0		
- La explotación cuenta con equipos o maquinaria de alta eficiencia energética			0		
- La explotación dispone de Control climático de invernaderos o instalaciones ganaderas (ventanas o pantallas automáticas, sistemas automáticos de control térmico, nebulización)			0		
- La instalación se realiza en la totalidad de una explotación agraria previamente calificada como prioritaria a nombre de su anterior titular			0		
- Explotación ganadera en la que se instala integrada en una ADS reconocida			0		
- Explotación en la que se instala dedicada actualmente a la producción ecológica (al menos en un 20%)			10		
- En caso de invernaderos, disponen de más de 3,5 metros de altura a la canal			0		
- La explotación dispone de sistema de recogida de aguas pluviales para su empleo en la explotación o de instalación de cubiertas en embalse/s para reducción de la evaporación			0		
- Aislamiento térmico en instalaciones ganaderas			0		
- Dimensión equivalente de la explotación, según UTAS generadas en la explotación: 2 <= UTAS <=4			0		
- Dimensión equivalente de la explotación, según UTAS generadas en la explotación: 4 < UTAS <=6			0		
- Diversificación de la producción. El plan empresarial incluye el cultivo o cría de dos o más especies agrícolas o ganaderas de una dimensión equivalente de al menos 0,2 UTAs cada una			0		
- Dimensión equivalente de la explotación, según UTAS generadas en la explotación: 6 < UTAS <= 12			0		
- Grado medio/superior en ciclo formativo de la familia profesional agraria			0		
- Certificado de profesionalidad correspondiente a la Familia Profesional Agraria			0		
- Curso de incorporación a la empresa agraria. Mínimo 120 horas			0		
- Usuario profesional de productos fitosanitarios Nivel Cualificado			0		
- Grado medio/superior en ciclo formativo de la familia profesional Industria Agroalimentaria			0		
- Usuario profesional de productos fitosanitarios Nivel Básico			0		
- Explotación con la mayor base territorial situada en municipio de montaña			0		
- Explotación con la mayor base territorial situada en municipio poco poblado, zonas con limitaciones naturales y/o en zona Red Natura			9		
- Al menos un 10% de la cabaña ganadera es razas autóctonas amenazadas			0		
- La explotación ganadera en su totalidad es de raza autóctona			0		
Criterios Secundarios:					
1- Puntos totales obtenidos en el grupo GRUCRI01				20,00	
2- Puntos totales obtenidos en el grupo GRUCRI02				19,00	
3- Puntos totales obtenidos en el grupo GRUCRI03				0,00	
4- Fecha de nacimiento del solicitante				28/05/2004	
				00:00:00	
195	1814.2023.00120.2023.00.15	***5426**-MATA MARTINEZ, CARLOS	39	SI	48.500,00
Criterios Valorados:					
- El solicitante se instala en la modalidad de titularidad única o titularidad compartida			15		
- La solicitante es mujer o en caso de personas jurídicas integradas en su totalidad por mujeres			0		
- EN CASO DE INSTALACIÓN ÚNICA COMO PERSONA FÍSICA, tiene fijada su residencia en el municipio donde radique más del 50% de las unidades de trabajo agrario (UTA) de la explotación			5		
- EN CASO DE INSTALACIÓN EN ENTIDAD ASOCIATIVA, el domicilio social y la residencia de al menos la mitad de los socios está en el municipio donde radica más del 50% de las UTAS			0		
- La instalación se realiza en la totalidad de una explotación agraria por jubilación del anterior propietario, transmitiendo todos los elementos de la misma			0		
- La explotación dispone de equipos que utilicen fuentes de energía renovable para su consumo en la explotación			0		
- La explotación cuenta con equipos o maquinaria de alta eficiencia energética			0		
- La explotación dispone de Control climático de invernaderos o instalaciones ganaderas (ventanas o pantallas automáticas, sistemas automáticos de control térmico, nebulización)			0		
- La instalación se realiza en la totalidad de una explotación agraria previamente calificada como prioritaria a nombre de su anterior titular			0		
- Explotación ganadera en la que se instala integrada en una ADS reconocida			0		
- Explotación en la que se instala dedicada actualmente a la producción ecológica (al menos en un 20%)			0		
- En caso de invernaderos, disponen de más de 3,5 metros de altura a la canal			0		
- La explotación dispone de sistema de recogida de aguas pluviales para su empleo en la explotación o de instalación de cubiertas en embalse/s para reducción de la evaporación			0		
- Aislamiento térmico en instalaciones ganaderas			0		
- Dimensión equivalente de la explotación, según UTAS generadas en la explotación: 2 <= UTAS <=4			8		
- Dimensión equivalente de la explotación, según UTAS generadas en la explotación: 4 < UTAS <=6			0		
- Diversificación de la producción. El plan empresarial incluye el cultivo o cría de dos o más especies agrícolas o ganaderas de una dimensión equivalente de al menos 0,2 UTAs cada una			5		
- Dimensión equivalente de la explotación, según UTAS generadas en la explotación: 6 < UTAS <= 12			0		
- Grado medio/superior en ciclo formativo de la familia profesional agraria			0		
- Certificado de profesionalidad correspondiente a la Familia Profesional Agraria			0		



Orden	Expediente	Beneficiario	Puntuación	Concedido	Importe
		- Curso de incorporación a la empresa agraria. Mínimo 120 horas	0		
		- Usuario profesional de productos fitosanitarios Nivel Cualificado	0		
		- Grado medio/superior en ciclo formativo de la familia profesional Industria Agroalimentaria	0		
		- Usuario profesional de productos fitosanitarios Nivel Básico	0		
		- Explotación con la mayor base territorial situada en municipio de montaña	0		
		- Explotación con la mayor base territorial situada en municipio poco poblado, zonas con limitaciones naturales y/o en zona Red Natura	9		
		- Al menos un 10% de la cabaña ganadera es razas autóctonas amenazadas	0		
		- La explotación ganadera en su totalidad es de raza autóctona	0		
		Criterios Secundarios:			
		1- Puntos totales obtenidos en el grupo GRUCRI01		20,00	
		2- Puntos totales obtenidos en el grupo GRUCRI02		9,00	
		3- Puntos totales obtenidos en el grupo GRUCRI03		13,00	
		4- Fecha de nacimiento del solicitante		17/12/1997 00:00:00	
196	1814.2023.00043.2023.00.1F	***8534**-MECA PELEGRIN, JUAN CARLOS	39	SI	59.500,00
		Criterios Valorados:			
		- El solicitante se instala en la modalidad de titularidad única o titularidad compartida	15		
		- La solicitante es mujer o en caso de personas jurídicas integradas en su totalidad por mujeres	0		
		- EN CASO DE INSTALACIÓN ÚNICA COMO PERSONA FÍSICA, tiene fijada su residencia en el municipio donde radique más del 50% de las unidades de trabajo agrario (UTA) de la explotación	5		
		- EN CASO DE INSTALACIÓN EN ENTIDAD ASOCIATIVA, el domicilio social y la residencia de al menos la mitad de los socios está en el municipio donde radica más del 50% de las UTAS	0		
		- La instalación se realiza en la totalidad de una explotación agraria por jubilación del anterior propietario, transmitiendo todos los elementos de la misma	0		
		- La explotación dispone de equipos que utilicen fuentes de energía renovable para su consumo en la explotación	0		
		- La explotación cuenta con equipos o maquinaria de alta eficiencia energética	0		
		- La explotación dispone de Control climático de invernaderos o instalaciones ganaderas (ventanas o pantallas automáticas, sistemas automáticos de control térmico, nebulización)	0		
		- La instalación se realiza en la totalidad de una explotación agraria previamente calificada como prioritaria a nombre de su anterior titular	0		
		- Explotación ganadera en la que se instala integrada en una ADS reconocida	0		
		- Explotación en la que se instala dedicada actualmente a la producción ecológica (al menos en un 20%)	0		
		- En caso de invernaderos, disponen de más de 3,5 metros de altura a la canal	0		
		- La explotación dispone de sistema de recogida de aguas pluviales para su empleo en la explotación o de instalación de cubiertas en embalse/s para reducción de la evaporación	0		
		- Aislamiento térmico en instalaciones ganaderas	0		
		- Dimensión equivalente de la explotación, según UTAS generadas en la explotación: 2 <= UTAS <=4	0		
		- Dimensión equivalente de la explotación, según UTAS generadas en la explotación: 4 < UTAS <=6	6		
		- Diversificación de la producción. El plan empresarial incluye el cultivo o cría de dos o más especies agrícolas o ganaderas de una dimensión equivalente de al menos 0,2 UTAs cada una	5		
		- Dimensión equivalente de la explotación, según UTAS generadas en la explotación: 6 < UTAS <= 12	0		
		- Grado medio/superior en ciclo formativo de la familia profesional agraria	0		
		- Certificado de profesionalidad correspondiente a la Familia Profesional Agraria	0		
		- Curso de incorporación a la empresa agraria. Mínimo 120 horas	0		
		- Usuario profesional de productos fitosanitarios Nivel Cualificado	0		
		- Grado medio/superior en ciclo formativo de la familia profesional Industria Agroalimentaria	0		
		- Usuario profesional de productos fitosanitarios Nivel Básico	0		
		- Explotación con la mayor base territorial situada en municipio de montaña	0		
		- Explotación con la mayor base territorial situada en municipio poco poblado, zonas con limitaciones naturales y/o en zona Red Natura	9		
		- Al menos un 10% de la cabaña ganadera es razas autóctonas amenazadas	0		
		- La explotación ganadera en su totalidad es de raza autóctona	0		
		Criterios Secundarios:			
		1- Puntos totales obtenidos en el grupo GRUCRI01		20,00	
		2- Puntos totales obtenidos en el grupo GRUCRI02		9,00	
		3- Puntos totales obtenidos en el grupo GRUCRI03		11,00	
		4- Fecha de nacimiento del solicitante		14/03/1985 00:00:00	
197	1814.2023.00275.2023.00.1S	***3307**-CANALES BRAVO, FULGENCIO DAVID	39	SI	64.500,00
		Criterios Valorados:			
		- El solicitante se instala en la modalidad de titularidad única o titularidad compartida	15		
		- La solicitante es mujer o en caso de personas jurídicas integradas en su totalidad por mujeres	0		
		- EN CASO DE INSTALACIÓN ÚNICA COMO PERSONA FÍSICA, tiene fijada su residencia en el municipio donde radique más del 50% de las unidades de trabajo agrario (UTA) de la explotación	5		
		- EN CASO DE INSTALACIÓN EN ENTIDAD ASOCIATIVA, el domicilio social y la residencia de al menos la mitad de los socios está en el municipio donde radica más del 50% de las UTAS	0		
		- La instalación se realiza en la totalidad de una explotación agraria por jubilación del anterior propietario, transmitiendo todos los elementos de la misma	0		
		- La explotación dispone de equipos que utilicen fuentes de energía renovable para su consumo en la explotación	0		
		- La explotación cuenta con equipos o maquinaria de alta eficiencia energética	0		
		- La explotación dispone de Control climático de invernaderos o instalaciones ganaderas (ventanas o pantallas automáticas, sistemas automáticos de control térmico, nebulización)	0		



Orden	Expediente	Beneficiario	Puntuación	Concedido	Importe
		- La instalación se realiza en la totalidad de una explotación agraria previamente calificada como prioritaria a nombre de su anterior titular	0		
		- Explotación ganadera en la que se instala integrada en una ADS reconocida	0		
		- Explotación en la que se instala dedicada actualmente a la producción ecológica (al menos en un 20%)	0		
		- En caso de invernaderos, disponen de más de 3,5 metros de altura a la canal	0		
		- La explotación dispone de sistema de recogida de aguas pluviales para su empleo en la explotación o de instalación de cubiertas en embalse/s para reducción de la evaporación	0		
		- Aislamiento térmico en instalaciones ganaderas	0		
		- Dimensión equivalente de la explotación, según UTAS generadas en la explotación: $2 \leq UTAS \leq 4$	0		
		- Dimensión equivalente de la explotación, según UTAS generadas en la explotación: $4 < UTAS \leq 6$	6		
		- Diversificación de la producción. El plan empresarial incluye el cultivo o cría de dos o más especies agrícolas o ganaderas de una dimensión equivalente de al menos 0,2 UTAS cada una	5		
		- Dimensión equivalente de la explotación, según UTAS generadas en la explotación: $6 < UTAS \leq 12$	0		
		- Grado medio/superior en ciclo formativo de la familia profesional agraria	0		
		- Certificado de profesionalidad correspondiente a la Familia Profesional Agraria	0		
		- Curso de incorporación a la empresa agraria. Mínimo 120 horas	0		
		- Usuario profesional de productos fitosanitarios Nivel Cualificado	0		
		- Grado medio/superior en ciclo formativo de la familia profesional Industria Agroalimentaria	0		
		- Usuario profesional de productos fitosanitarios Nivel Básico	0		
		- Explotación con la mayor base territorial situada en municipio de montaña	0		
		- Explotación con la mayor base territorial situada en municipio poco poblado, zonas con limitaciones naturales y/o en zona Red Natura	9		
		- Al menos un 10% de la cabaña ganadera es razas autóctonas amenazadas	0		
		- La explotación ganadera en su totalidad es de raza autóctona	0		
		Criterios Secundarios:			
		1- Puntos totales obtenidos en el grupo GRUCRI01		20,00	
		2- Puntos totales obtenidos en el grupo GRUCRI02		9,00	
		3- Puntos totales obtenidos en el grupo GRUCRI03		11,00	
		4- Fecha de nacimiento del solicitante		13/06/1998 00:00:00	
198	1814.2023.00041.2023.00.1A	***5860**-SAEZ ORTIZ, JOSE MARIA	39	SI	32.500,00
		Criterios Valorados:			
		- El solicitante se instala en la modalidad de titularidad única o titularidad compartida	15		
		- La solicitante es mujer o en caso de personas jurídicas integradas en su totalidad por mujeres	0		
		- EN CASO DE INSTALACIÓN ÚNICA COMO PERSONA FÍSICA, tiene fijada su residencia en el municipio donde radique más del 50% de las unidades de trabajo agrario (UTA) de la explotación	0		
		- EN CASO DE INSTALACIÓN EN ENTIDAD ASOCIATIVA, el domicilio social y la residencia de al menos la mitad de los socios está en el municipio donde radica más del 50% de las UTAS	0		
		- La instalación se realiza en la totalidad de una explotación agraria por jubilación del anterior propietario, transmitiendo todos los elementos de la misma	0		
		- La explotación dispone de equipos que utilicen fuentes de energía renovable para su consumo en la explotación	0		
		- La explotación cuenta con equipos o maquinaria de alta eficiencia energética	0		
		- La explotación dispone de Control climático de invernaderos o instalaciones ganaderas (ventanas o pantallas automáticas, sistemas automáticos de control térmico, nebulización)	11		
		- La instalación se realiza en la totalidad de una explotación agraria previamente calificada como prioritaria a nombre de su anterior titular	0		
		- Explotación ganadera en la que se instala integrada en una ADS reconocida	0		
		- Explotación en la que se instala dedicada actualmente a la producción ecológica (al menos en un 20%)	0		
		- En caso de invernaderos, disponen de más de 3,5 metros de altura a la canal	0		
		- La explotación dispone de sistema de recogida de aguas pluviales para su empleo en la explotación o de instalación de cubiertas en embalse/s para reducción de la evaporación	8		
		- Aislamiento térmico en instalaciones ganaderas	0		
		- Dimensión equivalente de la explotación, según UTAS generadas en la explotación: $2 \leq UTAS \leq 4$	0		
		- Dimensión equivalente de la explotación, según UTAS generadas en la explotación: $4 < UTAS \leq 6$	0		
		- Diversificación de la producción. El plan empresarial incluye el cultivo o cría de dos o más especies agrícolas o ganaderas de una dimensión equivalente de al menos 0,2 UTAS cada una	5		
		- Dimensión equivalente de la explotación, según UTAS generadas en la explotación: $6 < UTAS \leq 12$	0		
		- Grado medio/superior en ciclo formativo de la familia profesional agraria	0		
		- Certificado de profesionalidad correspondiente a la Familia Profesional Agraria	0		
		- Curso de incorporación a la empresa agraria. Mínimo 120 horas	0		
		- Usuario profesional de productos fitosanitarios Nivel Cualificado	0		
		- Grado medio/superior en ciclo formativo de la familia profesional Industria Agroalimentaria	0		
		- Usuario profesional de productos fitosanitarios Nivel Básico	0		
		- Explotación con la mayor base territorial situada en municipio de montaña	0		
		- Explotación con la mayor base territorial situada en municipio poco poblado, zonas con limitaciones naturales y/o en zona Red Natura	0		
		- Al menos un 10% de la cabaña ganadera es razas autóctonas amenazadas	0		
		- La explotación ganadera en su totalidad es de raza autóctona	0		
		Criterios Secundarios:			
		1- Puntos totales obtenidos en el grupo GRUCRI01		15,00	
		2- Puntos totales obtenidos en el grupo GRUCRI02		19,00	
		3- Puntos totales obtenidos en el grupo GRUCRI03		5,00	
		4- Fecha de nacimiento del solicitante		08/08/1994 00:00:00	



Orden	Expediente	Beneficiario	Puntuación	Concedido	Importe
199	1814.2023.00040.2023.00.17	***5056**-SAEZ ORTIZ, RICARDO	39	SI	32.500,00
Criterios Valorados:					
- El solicitante se instala en la modalidad de titularidad única o titularidad compartida			15		
- La solicitante es mujer o en caso de personas jurídicas integradas en su totalidad por mujeres			0		
- EN CASO DE INSTALACIÓN ÚNICA COMO PERSONA FÍSICA, tiene fijada su residencia en el municipio donde radique más del 50% de las unidades de trabajo agrario (UTA) de la explotación			0		
- EN CASO DE INSTALACIÓN EN ENTIDAD ASOCIATIVA, el domicilio social y la residencia de al menos la mitad de los socios está en el municipio donde radica más del 50% de las UTAS			0		
- La instalación se realiza en la totalidad de una explotación agraria por jubilación del anterior propietario, transmitiendo todos los elementos de la misma			0		
- La explotación dispone de equipos que utilicen fuentes de energía renovable para su consumo en la explotación			0		
- La explotación cuenta con equipos o maquinaria de alta eficiencia energética			0		
- La explotación dispone de Control climático de invernaderos o instalaciones ganaderas (ventanas o pantallas automáticas, sistemas automáticos de control térmico, nebulización)			11		
- La instalación se realiza en la totalidad de una explotación agraria previamente calificada como prioritaria a nombre de su anterior titular			0		
- Explotación ganadera en la que se instala integrada en una ADS reconocida			0		
- Explotación en la que se instala dedicada actualmente a la producción ecológica (al menos en un 20%)			0		
- En caso de invernaderos, disponen de más de 3,5 metros de altura a la canal			0		
- La explotación dispone de sistema de recogida de aguas pluviales para su empleo en la explotación o de instalación de cubiertas en embalse/s para reducción de la evaporación			8		
- Aislamiento térmico en instalaciones ganaderas			0		
- Dimensión equivalente de la explotación, según UTAS generadas en la explotación: 2 <= UTAS <=4			0		
- Dimensión equivalente de la explotación, según UTAS generadas en la explotación: 4 < UTAS <=6			0		
- Diversificación de la producción. El plan empresarial incluye el cultivo o cría de dos o más especies agrícolas o ganaderas de una dimensión equivalente de al menos 0,2 UTAs cada una			5		
- Dimensión equivalente de la explotación, según UTAS generadas en la explotación: 6 < UTAS <= 12			0		
- Grado medio/superior en ciclo formativo de la familia profesional agraria			0		
- Certificado de profesionalidad correspondiente a la Familia Profesional Agraria			0		
- Curso de incorporación a la empresa agraria. Mínimo 120 horas			0		
- Usuario profesional de productos fitosanitarios Nivel Cualificado			0		
- Grado medio/superior en ciclo formativo de la familia profesional Industria Agroalimentaria			0		
- Usuario profesional de productos fitosanitarios Nivel Básico			0		
- Explotación con la mayor base territorial situada en municipio de montaña			0		
- Explotación con la mayor base territorial situada en municipio poco poblado, zonas con limitaciones naturales y/o en zona Red Natura			0		
- Al menos un 10% de la cabaña ganadera es razas autóctonas amenazadas			0		
- La explotación ganadera en su totalidad es de raza autóctona			0		
Criterios Secundarios:					
1- Puntos totales obtenidos en el grupo GRUCRI01				15,00	
2- Puntos totales obtenidos en el grupo GRUCRI02				19,00	
3- Puntos totales obtenidos en el grupo GRUCRI03				5,00	
4- Fecha de nacimiento del solicitante				21/07/1998	
				00:00:00	
200	1814.2023.00115.2023.00.1G	***7897**-JIMÉNEZ GÓMEZ, JUAN MANUEL	39	SI	35.000,00
Criterios Valorados:					
- El solicitante se instala en la modalidad de titularidad única o titularidad compartida			15		
- La solicitante es mujer o en caso de personas jurídicas integradas en su totalidad por mujeres			0		
- EN CASO DE INSTALACIÓN ÚNICA COMO PERSONA FÍSICA, tiene fijada su residencia en el municipio donde radique más del 50% de las unidades de trabajo agrario (UTA) de la explotación			0		
- EN CASO DE INSTALACIÓN EN ENTIDAD ASOCIATIVA, el domicilio social y la residencia de al menos la mitad de los socios está en el municipio donde radica más del 50% de las UTAS			0		
- La instalación se realiza en la totalidad de una explotación agraria por jubilación del anterior propietario, transmitiendo todos los elementos de la misma			0		
- La explotación dispone de equipos que utilicen fuentes de energía renovable para su consumo en la explotación			0		
- La explotación cuenta con equipos o maquinaria de alta eficiencia energética			0		
- La explotación dispone de Control climático de invernaderos o instalaciones ganaderas (ventanas o pantallas automáticas, sistemas automáticos de control térmico, nebulización)			0		
- La instalación se realiza en la totalidad de una explotación agraria previamente calificada como prioritaria a nombre de su anterior titular			0		
- Explotación ganadera en la que se instala integrada en una ADS reconocida			0		
- Explotación en la que se instala dedicada actualmente a la producción ecológica (al menos en un 20%)			10		
- En caso de invernaderos, disponen de más de 3,5 metros de altura a la canal			0		
- La explotación dispone de sistema de recogida de aguas pluviales para su empleo en la explotación o de instalación de cubiertas en embalse/s para reducción de la evaporación			0		
- Aislamiento térmico en instalaciones ganaderas			0		
- Dimensión equivalente de la explotación, según UTAS generadas en la explotación: 2 <= UTAS <=4			0		
- Dimensión equivalente de la explotación, según UTAS generadas en la explotación: 4 < UTAS <=6			0		
- Diversificación de la producción. El plan empresarial incluye el cultivo o cría de dos o más especies agrícolas o ganaderas de una dimensión equivalente de al menos 0,2 UTAs cada una			5		
- Dimensión equivalente de la explotación, según UTAS generadas en la explotación: 6 < UTAS <= 12			0		
- Grado medio/superior en ciclo formativo de la familia profesional agraria			0		
- Certificado de profesionalidad correspondiente a la Familia Profesional Agraria			0		



Orden	Expediente	Beneficiario	Puntuación	Concedido	Importe
		- Curso de incorporación a la empresa agraria. Mínimo 120 horas	0		
		- Usuario profesional de productos fitosanitarios Nivel Cualificado	0		
		- Grado medio/superior en ciclo formativo de la familia profesional Industria Agroalimentaria	0		
		- Usuario profesional de productos fitosanitarios Nivel Básico	0		
		- Explotación con la mayor base territorial situada en municipio de montaña	0		
		- Explotación con la mayor base territorial situada en municipio poco poblado, zonas con limitaciones naturales y/o en zona Red Natura	9		
		- Al menos un 10% de la cabaña ganadera es razas autóctonas amenazadas	0		
		- La explotación ganadera en su totalidad es de raza autóctona	0		
		Criterios Secundarios:			
		1- Puntos totales obtenidos en el grupo GRUCRI01		15,00	
		2- Puntos totales obtenidos en el grupo GRUCRI02		19,00	
		3- Puntos totales obtenidos en el grupo GRUCRI03		5,00	
		4- Fecha de nacimiento del solicitante		05/11/2003 00:00:00	
201	1814.2023.00233.2023.00.1F	***7014**-ORCAJADA MARTINEZ, DAVID	38	SI	40.000,00
		Criterios Valorados:			
		- El solicitante se instala en la modalidad de titularidad única o titularidad compartida	15		
		- La solicitante es mujer o en caso de personas jurídicas integradas en su totalidad por mujeres	0		
		- EN CASO DE INSTALACIÓN ÚNICA COMO PERSONA FÍSICA, tiene fijada su residencia en el municipio donde radique más del 50% de las unidades de trabajo agrario (UTA) de la explotación	5		
		- EN CASO DE INSTALACIÓN EN ENTIDAD ASOCIATIVA, el domicilio social y la residencia de al menos la mitad de los socios está en el municipio donde radica más del 50% de las UTAS	0		
		- La instalación se realiza en la totalidad de una explotación agraria por jubilación del anterior propietario, transmitiendo todos los elementos de la misma	0		
		- La explotación dispone de equipos que utilicen fuentes de energía renovable para su consumo en la explotación	0		
		- La explotación cuenta con equipos o maquinaria de alta eficiencia energética	0		
		- La explotación dispone de Control climático de invernaderos o instalaciones ganaderas (ventanas o pantallas automáticas, sistemas automáticos de control térmico, nebulización)	0		
		- La instalación se realiza en la totalidad de una explotación agraria previamente calificada como prioritaria a nombre de su anterior titular	0		
		- Explotación ganadera en la que se instala integrada en una ADS reconocida	0		
		- Explotación en la que se instala dedicada actualmente a la producción ecológica (al menos en un 20%)	0		
		- En caso de invernaderos, disponen de más de 3,5 metros de altura a la canal	0		
		- La explotación dispone de sistema de recogida de aguas pluviales para su empleo en la explotación o de instalación de cubiertas en embalse/s para reducción de la evaporación	0		
		- Aislamiento térmico en instalaciones ganaderas	0		
		- Dimensión equivalente de la explotación, según UTAS generadas en la explotación: 2 <= UTAS <=4	0		
		- Dimensión equivalente de la explotación, según UTAS generadas en la explotación: 4 < UTAS <=6	0		
		- Diversificación de la producción. El plan empresarial incluye el cultivo o cría de dos o más especies agrícolas o ganaderas de una dimensión equivalente de al menos 0,2 UTAs cada una	0		
		- Dimensión equivalente de la explotación, según UTAS generadas en la explotación: 6 < UTAS <= 12	0		
		- Grado medio/superior en ciclo formativo de la familia profesional agraria	0		
		- Certificado de profesionalidad correspondiente a la Familia Profesional Agraria	0		
		- Curso de incorporación a la empresa agraria. Mínimo 120 horas	0		
		- Usuario profesional de productos fitosanitarios Nivel Cualificado	0		
		- Grado medio/superior en ciclo formativo de la familia profesional Industria Agroalimentaria	0		
		- Usuario profesional de productos fitosanitarios Nivel Básico	0		
		- Explotación con la mayor base territorial situada en municipio de montaña	0		
		- Explotación con la mayor base territorial situada en municipio poco poblado, zonas con limitaciones naturales y/o en zona Red Natura	9		
		- Al menos un 10% de la cabaña ganadera es razas autóctonas amenazadas	0		
		- La explotación ganadera en su totalidad es de raza autóctona	9		
		Criterios Secundarios:			
		1- Puntos totales obtenidos en el grupo GRUCRI01		20,00	
		2- Puntos totales obtenidos en el grupo GRUCRI02		18,00	
		3- Puntos totales obtenidos en el grupo GRUCRI03		0,00	
		4- Fecha de nacimiento del solicitante		20/07/2003 00:00:00	
202	1814.2023.00058.2023.00.1V	***1012**-MADRID MECA, ALEJANDRO	38	SI	36.500,00
		Criterios Valorados:			
		- El solicitante se instala en la modalidad de titularidad única o titularidad compartida	15		
		- La solicitante es mujer o en caso de personas jurídicas integradas en su totalidad por mujeres	0		
		- EN CASO DE INSTALACIÓN ÚNICA COMO PERSONA FÍSICA, tiene fijada su residencia en el municipio donde radique más del 50% de las unidades de trabajo agrario (UTA) de la explotación	5		
		- EN CASO DE INSTALACIÓN EN ENTIDAD ASOCIATIVA, el domicilio social y la residencia de al menos la mitad de los socios está en el municipio donde radica más del 50% de las UTAS	0		
		- La instalación se realiza en la totalidad de una explotación agraria por jubilación del anterior propietario, transmitiendo todos los elementos de la misma	0		
		- La explotación dispone de equipos que utilicen fuentes de energía renovable para su consumo en la explotación	0		
		- La explotación cuenta con equipos o maquinaria de alta eficiencia energética	0		
		- La explotación dispone de Control climático de invernaderos o instalaciones ganaderas (ventanas o pantallas automáticas, sistemas automáticos de control térmico, nebulización)	0		



Orden	Expediente	Beneficiario	Puntuación	Concedido	Importe
		- La instalación se realiza en la totalidad de una explotación agraria previamente calificada como prioritaria a nombre de su anterior titular	0		
		- Explotación ganadera en la que se instala integrada en una ADS reconocida	0		
		- Explotación en la que se instala dedicada actualmente a la producción ecológica (al menos en un 20%)	0		
		- En caso de invernaderos, disponen de más de 3,5 metros de altura a la canal	0		
		- La explotación dispone de sistema de recogida de aguas pluviales para su empleo en la explotación o de instalación de cubiertas en embalse/s para reducción de la evaporación	8		
		- Aislamiento térmico en instalaciones ganaderas	0		
		- Dimensión equivalente de la explotación, según UTAS generadas en la explotación: $2 \leq UTAS \leq 4$	8		
		- Dimensión equivalente de la explotación, según UTAS generadas en la explotación: $4 < UTAS \leq 6$	0		
		- Diversificación de la producción. El plan empresarial incluye el cultivo o cría de dos o más especies agrícolas o ganaderas de una dimensión equivalente de al menos 0,2 UTAS cada una	5		
		- Dimensión equivalente de la explotación, según UTAS generadas en la explotación: $6 < UTAS \leq 12$	0		
		- Grado medio/superior en ciclo formativo de la familia profesional agraria	0		
		- Certificado de profesionalidad correspondiente a la Familia Profesional Agraria	0		
		- Curso de incorporación a la empresa agraria. Mínimo 120 horas	0		
		- Usuario profesional de productos fitosanitarios Nivel Cualificado	0		
		- Grado medio/superior en ciclo formativo de la familia profesional Industria Agroalimentaria	0		
		- Usuario profesional de productos fitosanitarios Nivel Básico	0		
		- Explotación con la mayor base territorial situada en municipio de montaña	0		
		- Explotación con la mayor base territorial situada en municipio poco poblado, zonas con limitaciones naturales y/o en zona Red Natura	0		
		- Al menos un 10% de la cabaña ganadera es razas autóctonas amenazadas	0		
		- La explotación ganadera en su totalidad es de raza autóctona	0		
		Criterios Secundarios:			
		1- Puntos totales obtenidos en el grupo GRUCRI01		20,00	
		2- Puntos totales obtenidos en el grupo GRUCRI02		8,00	
		3- Puntos totales obtenidos en el grupo GRUCRI03		13,00	
		4- Fecha de nacimiento del solicitante		25/06/1995 00:00:00	
203	1814.2023.00281.2023.00.11	***5627**-GOMEZ BALLESTEROS, ENRIQUE	37	SI	44.000,00
		Criterios Valorados:			
		- El solicitante se instala en la modalidad de titularidad única o titularidad compartida	15		
		- La solicitante es mujer o en caso de personas jurídicas integradas en su totalidad por mujeres	0		
		- EN CASO DE INSTALACIÓN ÚNICA COMO PERSONA FÍSICA, tiene fijada su residencia en el municipio donde radique más del 50% de las unidades de trabajo agrario (UTA) de la explotación	5		
		- EN CASO DE INSTALACIÓN EN ENTIDAD ASOCIATIVA, el domicilio social y la residencia de al menos la mitad de los socios está en el municipio donde radica más del 50% de las UTAS	0		
		- La instalación se realiza en la totalidad de una explotación agraria por jubilación del anterior propietario, transmitiendo todos los elementos de la misma	0		
		- La explotación dispone de equipos que utilicen fuentes de energía renovable para su consumo en la explotación	0		
		- La explotación cuenta con equipos o maquinaria de alta eficiencia energética	0		
		- La explotación dispone de Control climático de invernaderos o instalaciones ganaderas (ventanas o pantallas automáticas, sistemas automáticos de control térmico, nebulización)	0		
		- La instalación se realiza en la totalidad de una explotación agraria previamente calificada como prioritaria a nombre de su anterior titular	0		
		- Explotación ganadera en la que se instala integrada en una ADS reconocida	0		
		- Explotación en la que se instala dedicada actualmente a la producción ecológica (al menos en un 20%)	0		
		- En caso de invernaderos, disponen de más de 3,5 metros de altura a la canal	0		
		- La explotación dispone de sistema de recogida de aguas pluviales para su empleo en la explotación o de instalación de cubiertas en embalse/s para reducción de la evaporación	0		
		- Aislamiento térmico en instalaciones ganaderas	0		
		- Dimensión equivalente de la explotación, según UTAS generadas en la explotación: $2 \leq UTAS \leq 4$	8		
		- Dimensión equivalente de la explotación, según UTAS generadas en la explotación: $4 < UTAS \leq 6$	0		
		- Diversificación de la producción. El plan empresarial incluye el cultivo o cría de dos o más especies agrícolas o ganaderas de una dimensión equivalente de al menos 0,2 UTAS cada una	0		
		- Dimensión equivalente de la explotación, según UTAS generadas en la explotación: $6 < UTAS \leq 12$	0		
		- Grado medio/superior en ciclo formativo de la familia profesional agraria	0		
		- Certificado de profesionalidad correspondiente a la Familia Profesional Agraria	0		
		- Curso de incorporación a la empresa agraria. Mínimo 120 horas	0		
		- Usuario profesional de productos fitosanitarios Nivel Cualificado	0		
		- Grado medio/superior en ciclo formativo de la familia profesional Industria Agroalimentaria	0		
		- Usuario profesional de productos fitosanitarios Nivel Básico	0		
		- Explotación con la mayor base territorial situada en municipio de montaña	0		
		- Explotación con la mayor base territorial situada en municipio poco poblado, zonas con limitaciones naturales y/o en zona Red Natura	9		
		- Al menos un 10% de la cabaña ganadera es razas autóctonas amenazadas	0		
		- La explotación ganadera en su totalidad es de raza autóctona	0		
		Criterios Secundarios:			
		1- Puntos totales obtenidos en el grupo GRUCRI01		20,00	
		2- Puntos totales obtenidos en el grupo GRUCRI02		9,00	
		3- Puntos totales obtenidos en el grupo GRUCRI03		8,00	
		4- Fecha de nacimiento del solicitante		01/10/1997 00:00:00	



Orden	Expediente	Beneficiario	Puntuación	Concedido	Importe
204	1814.2023.00268.2023.00.1Y	***9405**-BASTIDA MARTINEZ, ALVARO	37	SI	48.500,00
Criterios Valorados:					
- El solicitante se instala en la modalidad de titularidad única o titularidad compartida			15		
- La solicitante es mujer o en caso de personas jurídicas integradas en su totalidad por mujeres			0		
- EN CASO DE INSTALACIÓN ÚNICA COMO PERSONA FÍSICA, tiene fijada su residencia en el municipio donde radique más del 50% de las unidades de trabajo agrario (UTA) de la explotación			5		
- EN CASO DE INSTALACIÓN EN ENTIDAD ASOCIATIVA, el domicilio social y la residencia de al menos la mitad de los socios está en el municipio donde radica más del 50% de las UTAS			0		
- La instalación se realiza en la totalidad de una explotación agraria por jubilación del anterior propietario, transmitiendo todos los elementos de la misma			0		
- La explotación dispone de equipos que utilicen fuentes de energía renovable para su consumo en la explotación			0		
- La explotación cuenta con equipos o maquinaria de alta eficiencia energética			0		
- La explotación dispone de Control climático de invernaderos o instalaciones ganaderas (ventanas o pantallas automáticas, sistemas automáticos de control térmico, nebulización)			0		
- La instalación se realiza en la totalidad de una explotación agraria previamente calificada como prioritaria a nombre de su anterior titular			0		
- Explotación ganadera en la que se instala integrada en una ADS reconocida			0		
- Explotación en la que se instala dedicada actualmente a la producción ecológica (al menos en un 20%)			0		
- En caso de invernaderos, disponen de más de 3,5 metros de altura a la canal			0		
- La explotación dispone de sistema de recogida de aguas pluviales para su empleo en la explotación o de instalación de cubiertas en embalse/s para reducción de la evaporación			0		
- Aislamiento térmico en instalaciones ganaderas			0		
- Dimensión equivalente de la explotación, según UTAS generadas en la explotación: 2 <= UTAS <=4			8		
- Dimensión equivalente de la explotación, según UTAS generadas en la explotación: 4 < UTAS <=6			0		
- Diversificación de la producción. El plan empresarial incluye el cultivo o cría de dos o más especies agrícolas o ganaderas de una dimensión equivalente de al menos 0,2 UTAs cada una			0		
- Dimensión equivalente de la explotación, según UTAS generadas en la explotación: 6 < UTAS <= 12			0		
- Grado medio/superior en ciclo formativo de la familia profesional agraria			0		
- Certificado de profesionalidad correspondiente a la Familia Profesional Agraria			0		
- Curso de incorporación a la empresa agraria. Mínimo 120 horas			0		
- Usuario profesional de productos fitosanitarios Nivel Cualificado			0		
- Grado medio/superior en ciclo formativo de la familia profesional Industria Agroalimentaria			0		
- Usuario profesional de productos fitosanitarios Nivel Básico			0		
- Explotación con la mayor base territorial situada en municipio de montaña			0		
- Explotación con la mayor base territorial situada en municipio poco poblado, zonas con limitaciones naturales y/o en zona Red Natura			9		
- Al menos un 10% de la cabaña ganadera es razas autóctonas amenazadas			0		
- La explotación ganadera en su totalidad es de raza autóctona			0		
Criterios Secundarios:					
1- Puntos totales obtenidos en el grupo GRUCRI01				20,00	
2- Puntos totales obtenidos en el grupo GRUCRI02				9,00	
3- Puntos totales obtenidos en el grupo GRUCRI03				8,00	
4- Fecha de nacimiento del solicitante				06/05/2004 00:00:00	
205	1814.2023.00151.2023.00.1C	***6926**-MARTINEZ MAGDALENA, MIGUEL	37	SI	37.500,00
Criterios Valorados:					
- El solicitante se instala en la modalidad de titularidad única o titularidad compartida			15		
- La solicitante es mujer o en caso de personas jurídicas integradas en su totalidad por mujeres			0		
- EN CASO DE INSTALACIÓN ÚNICA COMO PERSONA FÍSICA, tiene fijada su residencia en el municipio donde radique más del 50% de las unidades de trabajo agrario (UTA) de la explotación			5		
- EN CASO DE INSTALACIÓN EN ENTIDAD ASOCIATIVA, el domicilio social y la residencia de al menos la mitad de los socios está en el municipio donde radica más del 50% de las UTAS			0		
- La instalación se realiza en la totalidad de una explotación agraria por jubilación del anterior propietario, transmitiendo todos los elementos de la misma			0		
- La explotación dispone de equipos que utilicen fuentes de energía renovable para su consumo en la explotación			0		
- La explotación cuenta con equipos o maquinaria de alta eficiencia energética			0		
- La explotación dispone de Control climático de invernaderos o instalaciones ganaderas (ventanas o pantallas automáticas, sistemas automáticos de control térmico, nebulización)			0		
- La instalación se realiza en la totalidad de una explotación agraria previamente calificada como prioritaria a nombre de su anterior titular			0		
- Explotación ganadera en la que se instala integrada en una ADS reconocida			0		
- Explotación en la que se instala dedicada actualmente a la producción ecológica (al menos en un 20%)			0		
- En caso de invernaderos, disponen de más de 3,5 metros de altura a la canal			0		
- La explotación dispone de sistema de recogida de aguas pluviales para su empleo en la explotación o de instalación de cubiertas en embalse/s para reducción de la evaporación			0		
- Aislamiento térmico en instalaciones ganaderas			0		
- Dimensión equivalente de la explotación, según UTAS generadas en la explotación: 2 <= UTAS <=4			8		
- Dimensión equivalente de la explotación, según UTAS generadas en la explotación: 4 < UTAS <=6			0		
- Diversificación de la producción. El plan empresarial incluye el cultivo o cría de dos o más especies agrícolas o ganaderas de una dimensión equivalente de al menos 0,2 UTAs cada una			0		
- Dimensión equivalente de la explotación, según UTAS generadas en la explotación: 6 < UTAS <= 12			0		
- Grado medio/superior en ciclo formativo de la familia profesional agraria			0		
- Certificado de profesionalidad correspondiente a la Familia Profesional Agraria			0		



Orden	Expediente	Beneficiario	Puntuación	Concedido	Importe
		- Curso de incorporación a la empresa agraria. Mínimo 120 horas	0		
		- Usuario profesional de productos fitosanitarios Nivel Cualificado	0		
		- Grado medio/superior en ciclo formativo de la familia profesional Industria Agroalimentaria	0		
		- Usuario profesional de productos fitosanitarios Nivel Básico	0		
		- Explotación con la mayor base territorial situada en municipio de montaña	0		
		- Explotación con la mayor base territorial situada en municipio poco poblado, zonas con limitaciones naturales y/o en zona Red Natura	9		
		- Al menos un 10% de la cabaña ganadera es razas autóctonas amenazadas	0		
		- La explotación ganadera en su totalidad es de raza autóctona	0		
		Criterios Secundarios:			
		1- Puntos totales obtenidos en el grupo GRUCRI01		20,00	
		2- Puntos totales obtenidos en el grupo GRUCRI02		9,00	
		3- Puntos totales obtenidos en el grupo GRUCRI03		8,00	
		4- Fecha de nacimiento del solicitante		18/08/2004 00:00:00	
206	1814.2023.00054.2023.00.1J	***1925**-VIDAL MARTINEZ, MARIA JOSEFA	36	SI	35.000,00
		Criterios Valorados:			
		- El solicitante se instala en la modalidad de titularidad única o titularidad compartida	15		
		- La solicitante es mujer o en caso de personas jurídicas integradas en su totalidad por mujeres	10		
		- EN CASO DE INSTALACIÓN ÚNICA COMO PERSONA FÍSICA, tiene fijada su residencia en el municipio donde radique más del 50% de las unidades de trabajo agrario (UTA) de la explotación	5		
		- EN CASO DE INSTALACIÓN EN ENTIDAD ASOCIATIVA, el domicilio social y la residencia de al menos la mitad de los socios está en el municipio donde radica más del 50% de las UTAS	0		
		- La instalación se realiza en la totalidad de una explotación agraria por jubilación del anterior propietario, transmitiendo todos los elementos de la misma	0		
		- La explotación dispone de equipos que utilicen fuentes de energía renovable para su consumo en la explotación	0		
		- La explotación cuenta con equipos o maquinaria de alta eficiencia energética	0		
		- La explotación dispone de Control climático de invernaderos o instalaciones ganaderas (ventanas o pantallas automáticas, sistemas automáticos de control térmico, nebulización)	0		
		- La instalación se realiza en la totalidad de una explotación agraria previamente calificada como prioritaria a nombre de su anterior titular	0		
		- Explotación ganadera en la que se instala integrada en una ADS reconocida	0		
		- Explotación en la que se instala dedicada actualmente a la producción ecológica (al menos en un 20%)	0		
		- En caso de invernaderos, disponen de más de 3,5 metros de altura a la canal	0		
		- La explotación dispone de sistema de recogida de aguas pluviales para su empleo en la explotación o de instalación de cubiertas en embalse/s para reducción de la evaporación	0		
		- Aislamiento térmico en instalaciones ganaderas	0		
		- Dimensión equivalente de la explotación, según UTAS generadas en la explotación: 2 <= UTAS <=4	0		
		- Dimensión equivalente de la explotación, según UTAS generadas en la explotación: 4 < UTAS <=6	0		
		- Diversificación de la producción. El plan empresarial incluye el cultivo o cría de dos o más especies agrícolas o ganaderas de una dimensión equivalente de al menos 0,2 UTAs cada una	0		
		- Dimensión equivalente de la explotación, según UTAS generadas en la explotación: 6 < UTAS <= 12	0		
		- Grado medio/superior en ciclo formativo de la familia profesional agraria	0		
		- Certificado de profesionalidad correspondiente a la Familia Profesional Agraria	0		
		- Curso de incorporación a la empresa agraria. Mínimo 120 horas	0		
		- Usuario profesional de productos fitosanitarios Nivel Cualificado	0		
		- Grado medio/superior en ciclo formativo de la familia profesional Industria Agroalimentaria	0		
		- Usuario profesional de productos fitosanitarios Nivel Básico	6		
		- Explotación con la mayor base territorial situada en municipio de montaña	0		
		- Explotación con la mayor base territorial situada en municipio poco poblado, zonas con limitaciones naturales y/o en zona Red Natura	0		
		- Al menos un 10% de la cabaña ganadera es razas autóctonas amenazadas	0		
		- La explotación ganadera en su totalidad es de raza autóctona	0		
		Criterios Secundarios:			
		1- Puntos totales obtenidos en el grupo GRUCRI01		36,00	
		2- Puntos totales obtenidos en el grupo GRUCRI02		0,00	
		3- Puntos totales obtenidos en el grupo GRUCRI03		0,00	
		4- Fecha de nacimiento del solicitante		28/02/1986 00:00:00	
207	1814.2023.00015.2023.00.1F	***1067**-SANCHEZ ASENSIO, JAVIER	36	SI	30.000,00
		Criterios Valorados:			
		- El solicitante se instala en la modalidad de titularidad única o titularidad compartida	15		
		- La solicitante es mujer o en caso de personas jurídicas integradas en su totalidad por mujeres	0		
		- EN CASO DE INSTALACIÓN ÚNICA COMO PERSONA FÍSICA, tiene fijada su residencia en el municipio donde radique más del 50% de las unidades de trabajo agrario (UTA) de la explotación	5		
		- EN CASO DE INSTALACIÓN EN ENTIDAD ASOCIATIVA, el domicilio social y la residencia de al menos la mitad de los socios está en el municipio donde radica más del 50% de las UTAS	0		
		- La instalación se realiza en la totalidad de una explotación agraria por jubilación del anterior propietario, transmitiendo todos los elementos de la misma	0		
		- La explotación dispone de equipos que utilicen fuentes de energía renovable para su consumo en la explotación	0		
		- La explotación cuenta con equipos o maquinaria de alta eficiencia energética	0		
		- La explotación dispone de Control climático de invernaderos o instalaciones ganaderas (ventanas o pantallas automáticas, sistemas automáticos de control térmico, nebulización)	0		



Orden	Expediente	Beneficiario	Puntuación	Concedido	Importe
		- La instalación se realiza en la totalidad de una explotación agraria previamente calificada como prioritaria a nombre de su anterior titular	0		
		- Explotación ganadera en la que se instala integrada en una ADS reconocida	0		
		- Explotación en la que se instala dedicada actualmente a la producción ecológica (al menos en un 20%)	0		
		- En caso de invernaderos, disponen de más de 3,5 metros de altura a la canal	0		
		- La explotación dispone de sistema de recogida de aguas pluviales para su empleo en la explotación o de instalación de cubiertas en embalse/s para reducción de la evaporación	0		
		- Aislamiento térmico en instalaciones ganaderas	0		
		- Dimensión equivalente de la explotación, según UTAS generadas en la explotación: $2 \leq UTAS \leq 4$	0		
		- Dimensión equivalente de la explotación, según UTAS generadas en la explotación: $4 < UTAS \leq 6$	0		
		- Diversificación de la producción. El plan empresarial incluye el cultivo o cría de dos o más especies agrícolas o ganaderas de una dimensión equivalente de al menos 0,2 UTAS cada una	5		
		- Dimensión equivalente de la explotación, según UTAS generadas en la explotación: $6 < UTAS \leq 12$	0		
		- Grado medio/superior en ciclo formativo de la familia profesional agraria	0		
		- Certificado de profesionalidad correspondiente a la Familia Profesional Agraria	0		
		- Curso de incorporación a la empresa agraria. Mínimo 120 horas	0		
		- Usuario profesional de productos fitosanitarios Nivel Cualificado	11		
		- Grado medio/superior en ciclo formativo de la familia profesional Industria Agroalimentaria	0		
		- Usuario profesional de productos fitosanitarios Nivel Básico	0		
		- Explotación con la mayor base territorial situada en municipio de montaña	0		
		- Explotación con la mayor base territorial situada en municipio poco poblado, zonas con limitaciones naturales y/o en zona Red Natura	0		
		- Al menos un 10% de la cabaña ganadera es razas autóctonas amenazadas	0		
		- La explotación ganadera en su totalidad es de raza autóctona	0		
		Criterios Secundarios:			
		1- Puntos totales obtenidos en el grupo GRUCRI01		31,00	
		2- Puntos totales obtenidos en el grupo GRUCRI02		0,00	
		3- Puntos totales obtenidos en el grupo GRUCRI03		5,00	
		4- Fecha de nacimiento del solicitante		26/03/2000 00:00:00	
208	1814.2023.00033.2023.00.1D	***2249**-SOLER ASENSIO, JOSE MANUEL	36	SI	41.500,00
		Criterios Valorados:			
		- El solicitante se instala en la modalidad de titularidad única o titularidad compartida	15		
		- La solicitante es mujer o en caso de personas jurídicas integradas en su totalidad por mujeres	0		
		- EN CASO DE INSTALACIÓN ÚNICA COMO PERSONA FÍSICA, tiene fijada su residencia en el municipio donde radique más del 50% de las unidades de trabajo agrario (UTA) de la explotación	5		
		- EN CASO DE INSTALACIÓN EN ENTIDAD ASOCIATIVA, el domicilio social y la residencia de al menos la mitad de los socios está en el municipio donde radica más del 50% de las UTAS	0		
		- La instalación se realiza en la totalidad de una explotación agraria por jubilación del anterior propietario, transmitiendo todos los elementos de la misma	0		
		- La explotación dispone de equipos que utilicen fuentes de energía renovable para su consumo en la explotación	0		
		- La explotación cuenta con equipos o maquinaria de alta eficiencia energética	0		
		- La explotación dispone de Control climático de invernaderos o instalaciones ganaderas (ventanas o pantallas automáticas, sistemas automáticos de control térmico, nebulización)	0		
		- La instalación se realiza en la totalidad de una explotación agraria previamente calificada como prioritaria a nombre de su anterior titular	0		
		- Explotación ganadera en la que se instala integrada en una ADS reconocida	0		
		- Explotación en la que se instala dedicada actualmente a la producción ecológica (al menos en un 20%)	0		
		- En caso de invernaderos, disponen de más de 3,5 metros de altura a la canal	0		
		- La explotación dispone de sistema de recogida de aguas pluviales para su empleo en la explotación o de instalación de cubiertas en embalse/s para reducción de la evaporación	0		
		- Aislamiento térmico en instalaciones ganaderas	0		
		- Dimensión equivalente de la explotación, según UTAS generadas en la explotación: $2 \leq UTAS \leq 4$	8		
		- Dimensión equivalente de la explotación, según UTAS generadas en la explotación: $4 < UTAS \leq 6$	0		
		- Diversificación de la producción. El plan empresarial incluye el cultivo o cría de dos o más especies agrícolas o ganaderas de una dimensión equivalente de al menos 0,2 UTAS cada una	5		
		- Dimensión equivalente de la explotación, según UTAS generadas en la explotación: $6 < UTAS \leq 12$	0		
		- Grado medio/superior en ciclo formativo de la familia profesional agraria	0		
		- Certificado de profesionalidad correspondiente a la Familia Profesional Agraria	0		
		- Curso de incorporación a la empresa agraria. Mínimo 120 horas	0		
		- Usuario profesional de productos fitosanitarios Nivel Cualificado	0		
		- Grado medio/superior en ciclo formativo de la familia profesional Industria Agroalimentaria	0		
		- Usuario profesional de productos fitosanitarios Nivel Básico	6		
		- Explotación con la mayor base territorial situada en municipio de montaña	0		
		- Explotación con la mayor base territorial situada en municipio poco poblado, zonas con limitaciones naturales y/o en zona Red Natura	0		
		- Al menos un 10% de la cabaña ganadera es razas autóctonas amenazadas	0		
		- La explotación ganadera en su totalidad es de raza autóctona	0		
		Criterios Secundarios:			
		1- Puntos totales obtenidos en el grupo GRUCRI01		26,00	
		2- Puntos totales obtenidos en el grupo GRUCRI02		0,00	
		3- Puntos totales obtenidos en el grupo GRUCRI03		13,00	
		4- Fecha de nacimiento del solicitante		07/09/1989 00:00:00	



Orden	Expediente	Beneficiario	Puntuación	Concedido	Importe
209	1814.2023.00150.2023.00.1A	***3483**-SANTIAGO MARTINEZ, JOSE	36	SI	52.000,00
Criterios Valorados:					
- El solicitante se instala en la modalidad de titularidad única o titularidad compartida			15		
- La solicitante es mujer o en caso de personas jurídicas integradas en su totalidad por mujeres			0		
- EN CASO DE INSTALACIÓN ÚNICA COMO PERSONA FÍSICA, tiene fijada su residencia en el municipio donde radique más del 50% de las unidades de trabajo agrario (UTA) de la explotación			0		
- EN CASO DE INSTALACIÓN EN ENTIDAD ASOCIATIVA, el domicilio social y la residencia de al menos la mitad de los socios está en el municipio donde radica más del 50% de las UTAS			0		
- La instalación se realiza en la totalidad de una explotación agraria por jubilación del anterior propietario, transmitiendo todos los elementos de la misma			0		
- La explotación dispone de equipos que utilicen fuentes de energía renovable para su consumo en la explotación			0		
- La explotación cuenta con equipos o maquinaria de alta eficiencia energética			0		
- La explotación dispone de Control climático de invernaderos o instalaciones ganaderas (ventanas o pantallas automáticas, sistemas automáticos de control térmico, nebulización)			0		
- La instalación se realiza en la totalidad de una explotación agraria previamente calificada como prioritaria a nombre de su anterior titular			0		
- Explotación ganadera en la que se instala integrada en una ADS reconocida			0		
- Explotación en la que se instala dedicada actualmente a la producción ecológica (al menos en un 20%)			0		
- En caso de invernaderos, disponen de más de 3,5 metros de altura a la canal			0		
- La explotación dispone de sistema de recogida de aguas pluviales para su empleo en la explotación o de instalación de cubiertas en embalse/s para reducción de la evaporación			0		
- Aislamiento térmico en instalaciones ganaderas			0		
- Dimensión equivalente de la explotación, según UTAS generadas en la explotación: 2 <= UTAS <=4			0		
- Dimensión equivalente de la explotación, según UTAS generadas en la explotación: 4 < UTAS <=6			6		
- Diversificación de la producción. El plan empresarial incluye el cultivo o cría de dos o más especies agrícolas o ganaderas de una dimensión equivalente de al menos 0,2 UTAs cada una			5		
- Dimensión equivalente de la explotación, según UTAS generadas en la explotación: 6 < UTAS <= 12			0		
- Grado medio/superior en ciclo formativo de la familia profesional agraria			0		
- Certificado de profesionalidad correspondiente a la Familia Profesional Agraria			0		
- Curso de incorporación a la empresa agraria. Mínimo 120 horas			0		
- Usuario profesional de productos fitosanitarios Nivel Cualificado			11		
- Grado medio/superior en ciclo formativo de la familia profesional Industria Agroalimentaria			0		
- Usuario profesional de productos fitosanitarios Nivel Básico			0		
- Explotación con la mayor base territorial situada en municipio de montaña			0		
- Explotación con la mayor base territorial situada en municipio poco poblado, zonas con limitaciones naturales y/o en zona Red Natura			0		
- Al menos un 10% de la cabaña ganadera es razas autóctonas amenazadas			0		
- La explotación ganadera en su totalidad es de raza autóctona			0		
Criterios Secundarios:					
1- Puntos totales obtenidos en el grupo GRUCRI01				26,00	
2- Puntos totales obtenidos en el grupo GRUCRI02				0,00	
3- Puntos totales obtenidos en el grupo GRUCRI03				11,00	
4- Fecha de nacimiento del solicitante				02/06/2001 00:00:00	
210	1814.2023.00098.2023.00.12	***4691**-CASALES GONZALEZ, FRANCISCO JOSE	35	SI	37.500,00
Criterios Valorados:					
- El solicitante se instala en la modalidad de titularidad única o titularidad compartida			15		
- La solicitante es mujer o en caso de personas jurídicas integradas en su totalidad por mujeres			0		
- EN CASO DE INSTALACIÓN ÚNICA COMO PERSONA FÍSICA, tiene fijada su residencia en el municipio donde radique más del 50% de las unidades de trabajo agrario (UTA) de la explotación			0		
- EN CASO DE INSTALACIÓN EN ENTIDAD ASOCIATIVA, el domicilio social y la residencia de al menos la mitad de los socios está en el municipio donde radica más del 50% de las UTAS			0		
- La instalación se realiza en la totalidad de una explotación agraria por jubilación del anterior propietario, transmitiendo todos los elementos de la misma			0		
- La explotación dispone de equipos que utilicen fuentes de energía renovable para su consumo en la explotación			0		
- La explotación cuenta con equipos o maquinaria de alta eficiencia energética			0		
- La explotación dispone de Control climático de invernaderos o instalaciones ganaderas (ventanas o pantallas automáticas, sistemas automáticos de control térmico, nebulización)			0		
- La instalación se realiza en la totalidad de una explotación agraria previamente calificada como prioritaria a nombre de su anterior titular			0		
- Explotación ganadera en la que se instala integrada en una ADS reconocida			0		
- Explotación en la que se instala dedicada actualmente a la producción ecológica (al menos en un 20%)			0		
- En caso de invernaderos, disponen de más de 3,5 metros de altura a la canal			0		
- La explotación dispone de sistema de recogida de aguas pluviales para su empleo en la explotación o de instalación de cubiertas en embalse/s para reducción de la evaporación			0		
- Aislamiento térmico en instalaciones ganaderas			0		
- Dimensión equivalente de la explotación, según UTAS generadas en la explotación: 2 <= UTAS <=4			0		
- Dimensión equivalente de la explotación, según UTAS generadas en la explotación: 4 < UTAS <=6			0		
- Diversificación de la producción. El plan empresarial incluye el cultivo o cría de dos o más especies agrícolas o ganaderas de una dimensión equivalente de al menos 0,2 UTAs cada una			0		
- Dimensión equivalente de la explotación, según UTAS generadas en la explotación: 6 < UTAS <= 12			0		
- Grado medio/superior en ciclo formativo de la familia profesional agraria			0		
- Certificado de profesionalidad correspondiente a la Familia Profesional Agraria			0		



Orden	Expediente	Beneficiario	Puntuación	Concedido	Importe
		- Curso de incorporación a la empresa agraria. Mínimo 120 horas	0		
		- Usuario profesional de productos fitosanitarios Nivel Cualificado	11		
		- Grado medio/superior en ciclo formativo de la familia profesional Industria Agroalimentaria	0		
		- Usuario profesional de productos fitosanitarios Nivel Básico	0		
		- Explotación con la mayor base territorial situada en municipio de montaña	0		
		- Explotación con la mayor base territorial situada en municipio poco poblado, zonas con limitaciones naturales y/o en zona Red Natura	9		
		- Al menos un 10% de la cabaña ganadera es razas autóctonas amenazadas	0		
		- La explotación ganadera en su totalidad es de raza autóctona	0		
		Criterios Secundarios:			
		1- Puntos totales obtenidos en el grupo GRUCRI01		26,00	
		2- Puntos totales obtenidos en el grupo GRUCRI02		9,00	
		3- Puntos totales obtenidos en el grupo GRUCRI03		0,00	
		4- Fecha de nacimiento del solicitante		01/08/1985 00:00:00	
211	1814.2023.00042.2023.00.1C	***5590**-SANCHEZ MARTINEZ, DAMIAN	35	SI	40.000,00
		Criterios Valorados:			
		- El solicitante se instala en la modalidad de titularidad única o titularidad compartida	15		
		- La solicitante es mujer o en caso de personas jurídicas integradas en su totalidad por mujeres	0		
		- EN CASO DE INSTALACIÓN ÚNICA COMO PERSONA FÍSICA, tiene fijada su residencia en el municipio donde radique más del 50% de las unidades de trabajo agrario (UTA) de la explotación	0		
		- EN CASO DE INSTALACIÓN EN ENTIDAD ASOCIATIVA, el domicilio social y la residencia de al menos la mitad de los socios está en el municipio donde radica más del 50% de las UTAS	0		
		- La instalación se realiza en la totalidad de una explotación agraria por jubilación del anterior propietario, transmitiendo todos los elementos de la misma	0		
		- La explotación dispone de equipos que utilicen fuentes de energía renovable para su consumo en la explotación	0		
		- La explotación cuenta con equipos o maquinaria de alta eficiencia energética	0		
		- La explotación dispone de Control climático de invernaderos o instalaciones ganaderas (ventanas o pantallas automáticas, sistemas automáticos de control térmico, nebulización)	0		
		- La instalación se realiza en la totalidad de una explotación agraria previamente calificada como prioritaria a nombre de su anterior titular	0		
		- Explotación ganadera en la que se instala integrada en una ADS reconocida	0		
		- Explotación en la que se instala dedicada actualmente a la producción ecológica (al menos en un 20%)	0		
		- En caso de invernaderos, disponen de más de 3,5 metros de altura a la canal	0		
		- La explotación dispone de sistema de recogida de aguas pluviales para su empleo en la explotación o de instalación de cubiertas en embalse/s para reducción de la evaporación	0		
		- Aislamiento térmico en instalaciones ganaderas	0		
		- Dimensión equivalente de la explotación, según UTAS generadas en la explotación: 2 <= UTAS <=4	0		
		- Dimensión equivalente de la explotación, según UTAS generadas en la explotación: 4 < UTAS <=6	0		
		- Diversificación de la producción. El plan empresarial incluye el cultivo o cría de dos o más especies agrícolas o ganaderas de una dimensión equivalente de al menos 0,2 UTAs cada una	0		
		- Dimensión equivalente de la explotación, según UTAS generadas en la explotación: 6 < UTAS <= 12	0		
		- Grado medio/superior en ciclo formativo de la familia profesional agraria	0		
		- Certificado de profesionalidad correspondiente a la Familia Profesional Agraria	0		
		- Curso de incorporación a la empresa agraria. Mínimo 120 horas	0		
		- Usuario profesional de productos fitosanitarios Nivel Cualificado	11		
		- Grado medio/superior en ciclo formativo de la familia profesional Industria Agroalimentaria	0		
		- Usuario profesional de productos fitosanitarios Nivel Básico	0		
		- Explotación con la mayor base territorial situada en municipio de montaña	0		
		- Explotación con la mayor base territorial situada en municipio poco poblado, zonas con limitaciones naturales y/o en zona Red Natura	9		
		- Al menos un 10% de la cabaña ganadera es razas autóctonas amenazadas	0		
		- La explotación ganadera en su totalidad es de raza autóctona	0		
		Criterios Secundarios:			
		1- Puntos totales obtenidos en el grupo GRUCRI01		26,00	
		2- Puntos totales obtenidos en el grupo GRUCRI02		9,00	
		3- Puntos totales obtenidos en el grupo GRUCRI03		0,00	
		4- Fecha de nacimiento del solicitante		12/07/1988 00:00:00	
212	1814.2023.00021.2023.00.16	***8235**-GOMEZ PEÑALVER, JOSE ANDRES	35	SI	37.500,00
		Criterios Valorados:			
		- El solicitante se instala en la modalidad de titularidad única o titularidad compartida	15		
		- La solicitante es mujer o en caso de personas jurídicas integradas en su totalidad por mujeres	0		
		- EN CASO DE INSTALACIÓN ÚNICA COMO PERSONA FÍSICA, tiene fijada su residencia en el municipio donde radique más del 50% de las unidades de trabajo agrario (UTA) de la explotación	0		
		- EN CASO DE INSTALACIÓN EN ENTIDAD ASOCIATIVA, el domicilio social y la residencia de al menos la mitad de los socios está en el municipio donde radica más del 50% de las UTAS	0		
		- La instalación se realiza en la totalidad de una explotación agraria por jubilación del anterior propietario, transmitiendo todos los elementos de la misma	0		
		- La explotación dispone de equipos que utilicen fuentes de energía renovable para su consumo en la explotación	0		
		- La explotación cuenta con equipos o maquinaria de alta eficiencia energética	0		
		- La explotación dispone de Control climático de invernaderos o instalaciones ganaderas (ventanas o pantallas automáticas, sistemas automáticos de control térmico, nebulización)	0		



Orden	Expediente	Beneficiario	Puntuación	Concedido	Importe
		- La instalación se realiza en la totalidad de una explotación agraria previamente calificada como prioritaria a nombre de su anterior titular	0		
		- Explotación ganadera en la que se instala integrada en una ADS reconocida	0		
		- Explotación en la que se instala dedicada actualmente a la producción ecológica (al menos en un 20%)	0		
		- En caso de invernaderos, disponen de más de 3,5 metros de altura a la canal	0		
		- La explotación dispone de sistema de recogida de aguas pluviales para su empleo en la explotación o de instalación de cubiertas en embalse/s para reducción de la evaporación	0		
		- Aislamiento térmico en instalaciones ganaderas	0		
		- Dimensión equivalente de la explotación, según UTAS generadas en la explotación: $2 \leq UTAS \leq 4$	0		
		- Dimensión equivalente de la explotación, según UTAS generadas en la explotación: $4 < UTAS \leq 6$	0		
		- Diversificación de la producción. El plan empresarial incluye el cultivo o cría de dos o más especies agrícolas o ganaderas de una dimensión equivalente de al menos 0,2 UTAS cada una	0		
		- Dimensión equivalente de la explotación, según UTAS generadas en la explotación: $6 < UTAS \leq 12$	0		
		- Grado medio/superior en ciclo formativo de la familia profesional agraria	0		
		- Certificado de profesionalidad correspondiente a la Familia Profesional Agraria	0		
		- Curso de incorporación a la empresa agraria. Mínimo 120 horas	0		
		- Usuario profesional de productos fitosanitarios Nivel Cualificado	11		
		- Grado medio/superior en ciclo formativo de la familia profesional Industria Agroalimentaria	0		
		- Usuario profesional de productos fitosanitarios Nivel Básico	0		
		- Explotación con la mayor base territorial situada en municipio de montaña	0		
		- Explotación con la mayor base territorial situada en municipio poco poblado, zonas con limitaciones naturales y/o en zona Red Natura	9		
		- Al menos un 10% de la cabaña ganadera es razas autóctonas amenazadas	0		
		- La explotación ganadera en su totalidad es de raza autóctona	0		
		Criterios Secundarios:			
		1- Puntos totales obtenidos en el grupo GRUCRI01		26,00	
		2- Puntos totales obtenidos en el grupo GRUCRI02		9,00	
		3- Puntos totales obtenidos en el grupo GRUCRI03		0,00	
		4- Fecha de nacimiento del solicitante		08/05/1991 00:00:00	
213	1814.2023.00064.2023.00.1L	***5404**-GARRIDO RUIZ, RAFAEL	35	SI	32.500,00
		Criterios Valorados:			
		- El solicitante se instala en la modalidad de titularidad única o titularidad compartida	15		
		- La solicitante es mujer o en caso de personas jurídicas integradas en su totalidad por mujeres	0		
		- EN CASO DE INSTALACIÓN ÚNICA COMO PERSONA FÍSICA, tiene fijada su residencia en el municipio donde radique más del 50% de las unidades de trabajo agrario (UTA) de la explotación	0		
		- EN CASO DE INSTALACIÓN EN ENTIDAD ASOCIATIVA, el domicilio social y la residencia de al menos la mitad de los socios está en el municipio donde radica más del 50% de las UTAS	0		
		- La instalación se realiza en la totalidad de una explotación agraria por jubilación del anterior propietario, transmitiendo todos los elementos de la misma	0		
		- La explotación dispone de equipos que utilicen fuentes de energía renovable para su consumo en la explotación	0		
		- La explotación cuenta con equipos o maquinaria de alta eficiencia energética	0		
		- La explotación dispone de Control climático de invernaderos o instalaciones ganaderas (ventanas o pantallas automáticas, sistemas automáticos de control térmico, nebulización)	0		
		- La instalación se realiza en la totalidad de una explotación agraria previamente calificada como prioritaria a nombre de su anterior titular	0		
		- Explotación ganadera en la que se instala integrada en una ADS reconocida	0		
		- Explotación en la que se instala dedicada actualmente a la producción ecológica (al menos en un 20%)	0		
		- En caso de invernaderos, disponen de más de 3,5 metros de altura a la canal	0		
		- La explotación dispone de sistema de recogida de aguas pluviales para su empleo en la explotación o de instalación de cubiertas en embalse/s para reducción de la evaporación	0		
		- Aislamiento térmico en instalaciones ganaderas	0		
		- Dimensión equivalente de la explotación, según UTAS generadas en la explotación: $2 \leq UTAS \leq 4$	0		
		- Dimensión equivalente de la explotación, según UTAS generadas en la explotación: $4 < UTAS \leq 6$	0		
		- Diversificación de la producción. El plan empresarial incluye el cultivo o cría de dos o más especies agrícolas o ganaderas de una dimensión equivalente de al menos 0,2 UTAS cada una	0		
		- Dimensión equivalente de la explotación, según UTAS generadas en la explotación: $6 < UTAS \leq 12$	0		
		- Grado medio/superior en ciclo formativo de la familia profesional agraria	0		
		- Certificado de profesionalidad correspondiente a la Familia Profesional Agraria	0		
		- Curso de incorporación a la empresa agraria. Mínimo 120 horas	0		
		- Usuario profesional de productos fitosanitarios Nivel Cualificado	11		
		- Grado medio/superior en ciclo formativo de la familia profesional Industria Agroalimentaria	0		
		- Usuario profesional de productos fitosanitarios Nivel Básico	0		
		- Explotación con la mayor base territorial situada en municipio de montaña	0		
		- Explotación con la mayor base territorial situada en municipio poco poblado, zonas con limitaciones naturales y/o en zona Red Natura	9		
		- Al menos un 10% de la cabaña ganadera es razas autóctonas amenazadas	0		
		- La explotación ganadera en su totalidad es de raza autóctona	0		
		Criterios Secundarios:			
		1- Puntos totales obtenidos en el grupo GRUCRI01		26,00	
		2- Puntos totales obtenidos en el grupo GRUCRI02		9,00	
		3- Puntos totales obtenidos en el grupo GRUCRI03		0,00	
		4- Fecha de nacimiento del solicitante		03/07/2002 00:00:00	



Orden	Expediente	Beneficiario	Puntuación	Concedido	Importe
214	1814.2023.00063.2023.00.11	***2487**-GARCERAN GARRE, DANIEL	35	SI	40.000,00
Criterios Valorados:					
- El solicitante se instala en la modalidad de titularidad única o titularidad compartida			15		
- La solicitante es mujer o en caso de personas jurídicas integradas en su totalidad por mujeres			0		
- EN CASO DE INSTALACIÓN ÚNICA COMO PERSONA FÍSICA, tiene fijada su residencia en el municipio donde radique más del 50% de las unidades de trabajo agrario (UTA) de la explotación			5		
- EN CASO DE INSTALACIÓN EN ENTIDAD ASOCIATIVA, el domicilio social y la residencia de al menos la mitad de los socios está en el municipio donde radica más del 50% de las UTAS			0		
- La instalación se realiza en la totalidad de una explotación agraria por jubilación del anterior propietario, transmitiendo todos los elementos de la misma			0		
- La explotación dispone de equipos que utilicen fuentes de energía renovable para su consumo en la explotación			0		
- La explotación cuenta con equipos o maquinaria de alta eficiencia energética			0		
- La explotación dispone de Control climático de invernaderos o instalaciones ganaderas (ventanas o pantallas automáticas, sistemas automáticos de control térmico, nebulización)			0		
- La instalación se realiza en la totalidad de una explotación agraria previamente calificada como prioritaria a nombre de su anterior titular			0		
- Explotación ganadera en la que se instala integrada en una ADS reconocida			0		
- Explotación en la que se instala dedicada actualmente a la producción ecológica (al menos en un 20%)			0		
- En caso de invernaderos, disponen de más de 3,5 metros de altura a la canal			0		
- La explotación dispone de sistema de recogida de aguas pluviales para su empleo en la explotación o de instalación de cubiertas en embalse/s para reducción de la evaporación			0		
- Aislamiento térmico en instalaciones ganaderas			0		
- Dimensión equivalente de la explotación, según UTAS generadas en la explotación: 2 <= UTAS <=4			0		
- Dimensión equivalente de la explotación, según UTAS generadas en la explotación: 4 < UTAS <=6			0		
- Diversificación de la producción. El plan empresarial incluye el cultivo o cría de dos o más especies agrícolas o ganaderas de una dimensión equivalente de al menos 0,2 UTAs cada una			0		
- Dimensión equivalente de la explotación, según UTAS generadas en la explotación: 6 < UTAS <= 12			0		
- Grado medio/superior en ciclo formativo de la familia profesional agraria			0		
- Certificado de profesionalidad correspondiente a la Familia Profesional Agraria			0		
- Curso de incorporación a la empresa agraria. Mínimo 120 horas			0		
- Usuario profesional de productos fitosanitarios Nivel Cualificado			0		
- Grado medio/superior en ciclo formativo de la familia profesional Industria Agroalimentaria			0		
- Usuario profesional de productos fitosanitarios Nivel Básico			6		
- Explotación con la mayor base territorial situada en municipio de montaña			0		
- Explotación con la mayor base territorial situada en municipio poco poblado, zonas con limitaciones naturales y/o en zona Red Natura			9		
- Al menos un 10% de la cabaña ganadera es razas autóctonas amenazadas			0		
- La explotación ganadera en su totalidad es de raza autóctona			0		
Criterios Secundarios:					
1- Puntos totales obtenidos en el grupo GRUCRI01				26,00	
2- Puntos totales obtenidos en el grupo GRUCRI02				9,00	
3- Puntos totales obtenidos en el grupo GRUCRI03				0,00	
4- Fecha de nacimiento del solicitante				08/07/2004 00:00:00	
215	1814.2023.00104.2023.00.1B	***6969**-MARTÍNEZ SÁNCHEZ, JOSE ANTONIO	35	SI	40.000,00
Criterios Valorados:					
- El solicitante se instala en la modalidad de titularidad única o titularidad compartida			15		
- La solicitante es mujer o en caso de personas jurídicas integradas en su totalidad por mujeres			0		
- EN CASO DE INSTALACIÓN ÚNICA COMO PERSONA FÍSICA, tiene fijada su residencia en el municipio donde radique más del 50% de las unidades de trabajo agrario (UTA) de la explotación			5		
- EN CASO DE INSTALACIÓN EN ENTIDAD ASOCIATIVA, el domicilio social y la residencia de al menos la mitad de los socios está en el municipio donde radica más del 50% de las UTAS			0		
- La instalación se realiza en la totalidad de una explotación agraria por jubilación del anterior propietario, transmitiendo todos los elementos de la misma			0		
- La explotación dispone de equipos que utilicen fuentes de energía renovable para su consumo en la explotación			0		
- La explotación cuenta con equipos o maquinaria de alta eficiencia energética			0		
- La explotación dispone de Control climático de invernaderos o instalaciones ganaderas (ventanas o pantallas automáticas, sistemas automáticos de control térmico, nebulización)			0		
- La instalación se realiza en la totalidad de una explotación agraria previamente calificada como prioritaria a nombre de su anterior titular			0		
- Explotación ganadera en la que se instala integrada en una ADS reconocida			0		
- Explotación en la que se instala dedicada actualmente a la producción ecológica (al menos en un 20%)			0		
- En caso de invernaderos, disponen de más de 3,5 metros de altura a la canal			0		
- La explotación dispone de sistema de recogida de aguas pluviales para su empleo en la explotación o de instalación de cubiertas en embalse/s para reducción de la evaporación			0		
- Aislamiento térmico en instalaciones ganaderas			0		
- Dimensión equivalente de la explotación, según UTAS generadas en la explotación: 2 <= UTAS <=4			0		
- Dimensión equivalente de la explotación, según UTAS generadas en la explotación: 4 < UTAS <=6			0		
- Diversificación de la producción. El plan empresarial incluye el cultivo o cría de dos o más especies agrícolas o ganaderas de una dimensión equivalente de al menos 0,2 UTAs cada una			0		
- Dimensión equivalente de la explotación, según UTAS generadas en la explotación: 6 < UTAS <= 12			0		
- Grado medio/superior en ciclo formativo de la familia profesional agraria			0		
- Certificado de profesionalidad correspondiente a la Familia Profesional Agraria			0		



Orden	Expediente	Beneficiario	Puntuación	Concedido	Importe
		- Curso de incorporación a la empresa agraria. Mínimo 120 horas	0		
		- Usuario profesional de productos fitosanitarios Nivel Cualificado	0		
		- Grado medio/superior en ciclo formativo de la familia profesional Industria Agroalimentaria	0		
		- Usuario profesional de productos fitosanitarios Nivel Básico	6		
		- Explotación con la mayor base territorial situada en municipio de montaña	0		
		- Explotación con la mayor base territorial situada en municipio poco poblado, zonas con limitaciones naturales y/o en zona Red Natura	9		
		- Al menos un 10% de la cabaña ganadera es razas autóctonas amenazadas	0		
		- La explotación ganadera en su totalidad es de raza autóctona	0		
		Criterios Secundarios:			
		1- Puntos totales obtenidos en el grupo GRUCRI01		26,00	
		2- Puntos totales obtenidos en el grupo GRUCRI02		9,00	
		3- Puntos totales obtenidos en el grupo GRUCRI03		0,00	
		4- Fecha de nacimiento del solicitante		30/11/2004 00:00:00	
216	1814.2023.00282.2023.00.1L	***9049**-LAJARA SÁNCHEZ, ESTHER	35	SI	30.000,00
		Criterios Valorados:			
		- El solicitante se instala en la modalidad de titularidad única o titularidad compartida	15		
		- La solicitante es mujer o en caso de personas jurídicas integradas en su totalidad por mujeres	10		
		- EN CASO DE INSTALACIÓN ÚNICA COMO PERSONA FÍSICA, tiene fijada su residencia en el municipio donde radique más del 50% de las unidades de trabajo agrario (UTA) de la explotación	0		
		- EN CASO DE INSTALACIÓN EN ENTIDAD ASOCIATIVA, el domicilio social y la residencia de al menos la mitad de los socios está en el municipio donde radica más del 50% de las UTAS	0		
		- La instalación se realiza en la totalidad de una explotación agraria por jubilación del anterior propietario, transmitiendo todos los elementos de la misma	0		
		- La explotación dispone de equipos que utilicen fuentes de energía renovable para su consumo en la explotación	0		
		- La explotación cuenta con equipos o maquinaria de alta eficiencia energética	0		
		- La explotación dispone de Control climático de invernaderos o instalaciones ganaderas (ventanas o pantallas automáticas, sistemas automáticos de control térmico, nebulización)	0		
		- La instalación se realiza en la totalidad de una explotación agraria previamente calificada como prioritaria a nombre de su anterior titular	0		
		- Explotación ganadera en la que se instala integrada en una ADS reconocida	10		
		- Explotación en la que se instala dedicada actualmente a la producción ecológica (al menos en un 20%)	0		
		- En caso de invernaderos, disponen de más de 3,5 metros de altura a la canal	0		
		- La explotación dispone de sistema de recogida de aguas pluviales para su empleo en la explotación o de instalación de cubiertas en embalse/s para reducción de la evaporación	0		
		- Aislamiento térmico en instalaciones ganaderas	0		
		- Dimensión equivalente de la explotación, según UTAS generadas en la explotación: 2 <= UTAS <=4	0		
		- Dimensión equivalente de la explotación, según UTAS generadas en la explotación: 4 < UTAS <=6	0		
		- Diversificación de la producción. El plan empresarial incluye el cultivo o cría de dos o más especies agrícolas o ganaderas de una dimensión equivalente de al menos 0,2 UTAs cada una	0		
		- Dimensión equivalente de la explotación, según UTAS generadas en la explotación: 6 < UTAS <= 12	0		
		- Grado medio/superior en ciclo formativo de la familia profesional agraria	0		
		- Certificado de profesionalidad correspondiente a la Familia Profesional Agraria	0		
		- Curso de incorporación a la empresa agraria. Mínimo 120 horas	0		
		- Usuario profesional de productos fitosanitarios Nivel Cualificado	0		
		- Grado medio/superior en ciclo formativo de la familia profesional Industria Agroalimentaria	0		
		- Usuario profesional de productos fitosanitarios Nivel Básico	0		
		- Explotación con la mayor base territorial situada en municipio de montaña	0		
		- Explotación con la mayor base territorial situada en municipio poco poblado, zonas con limitaciones naturales y/o en zona Red Natura	0		
		- Al menos un 10% de la cabaña ganadera es razas autóctonas amenazadas	0		
		- La explotación ganadera en su totalidad es de raza autóctona	0		
		Criterios Secundarios:			
		1- Puntos totales obtenidos en el grupo GRUCRI01		25,00	
		2- Puntos totales obtenidos en el grupo GRUCRI02		10,00	
		3- Puntos totales obtenidos en el grupo GRUCRI03		0,00	
		4- Fecha de nacimiento del solicitante		01/05/1998 00:00:00	
217	1814.2023.00088.2023.00.10	***6750**-MARTINEZ PIÑERO, DAVID	35	SI	37.500,00
		Criterios Valorados:			
		- El solicitante se instala en la modalidad de titularidad única o titularidad compartida	15		
		- La solicitante es mujer o en caso de personas jurídicas integradas en su totalidad por mujeres	0		
		- EN CASO DE INSTALACIÓN ÚNICA COMO PERSONA FÍSICA, tiene fijada su residencia en el municipio donde radique más del 50% de las unidades de trabajo agrario (UTA) de la explotación	0		
		- EN CASO DE INSTALACIÓN EN ENTIDAD ASOCIATIVA, el domicilio social y la residencia de al menos la mitad de los socios está en el municipio donde radica más del 50% de las UTAS	0		
		- La instalación se realiza en la totalidad de una explotación agraria por jubilación del anterior propietario, transmitiendo todos los elementos de la misma	0		
		- La explotación dispone de equipos que utilicen fuentes de energía renovable para su consumo en la explotación	0		
		- La explotación cuenta con equipos o maquinaria de alta eficiencia energética	0		
		- La explotación dispone de Control climático de invernaderos o instalaciones ganaderas (ventanas o pantallas automáticas, sistemas automáticos de control térmico, nebulización)	0		



Orden	Expediente	Beneficiario	Puntuación	Concedido	Importe
		- La instalación se realiza en la totalidad de una explotación agraria previamente calificada como prioritaria a nombre de su anterior titular	0		
		- Explotación ganadera en la que se instala integrada en una ADS reconocida	0		
		- Explotación en la que se instala dedicada actualmente a la producción ecológica (al menos en un 20%)	0		
		- En caso de invernaderos, disponen de más de 3,5 metros de altura a la canal	0		
		- La explotación dispone de sistema de recogida de aguas pluviales para su empleo en la explotación o de instalación de cubiertas en embalse/s para reducción de la evaporación	0		
		- Aislamiento térmico en instalaciones ganaderas	0		
		- Dimensión equivalente de la explotación, según UTAS generadas en la explotación: $2 \leq UTAS \leq 4$	0		
		- Dimensión equivalente de la explotación, según UTAS generadas en la explotación: $4 < UTAS \leq 6$	0		
		- Diversificación de la producción. El plan empresarial incluye el cultivo o cría de dos o más especies agrícolas o ganaderas de una dimensión equivalente de al menos 0,2 UTAS cada una	5		
		- Dimensión equivalente de la explotación, según UTAS generadas en la explotación: $6 < UTAS \leq 12$	0		
		- Grado medio/superior en ciclo formativo de la familia profesional agraria	0		
		- Certificado de profesionalidad correspondiente a la Familia Profesional Agraria	0		
		- Curso de incorporación a la empresa agraria. Mínimo 120 horas	0		
		- Usuario profesional de productos fitosanitarios Nivel Cualificado	0		
		- Grado medio/superior en ciclo formativo de la familia profesional Industria Agroalimentaria	0		
		- Usuario profesional de productos fitosanitarios Nivel Básico	6		
		- Explotación con la mayor base territorial situada en municipio de montaña	0		
		- Explotación con la mayor base territorial situada en municipio poco poblado, zonas con limitaciones naturales y/o en zona Red Natura	9		
		- Al menos un 10% de la cabaña ganadera es razas autóctonas amenazadas	0		
		- La explotación ganadera en su totalidad es de raza autóctona	0		
		Criterios Secundarios:			
		1- Puntos totales obtenidos en el grupo GRUCRI01		21,00	
		2- Puntos totales obtenidos en el grupo GRUCRI02		9,00	
		3- Puntos totales obtenidos en el grupo GRUCRI03		5,00	
		4- Fecha de nacimiento del solicitante		24/02/1999 00:00:00	
218	1814.2023.00086.2023.00.1V	***9978**-GARCIA SANCHEZ, RAUL	35	SI	32.500,00
		Criterios Valorados:			
		- El solicitante se instala en la modalidad de titularidad única o titularidad compartida	15		
		- La solicitante es mujer o en caso de personas jurídicas integradas en su totalidad por mujeres	0		
		- EN CASO DE INSTALACIÓN ÚNICA COMO PERSONA FÍSICA, tiene fijada su residencia en el municipio donde radique más del 50% de las unidades de trabajo agrario (UTA) de la explotación	5		
		- EN CASO DE INSTALACIÓN EN ENTIDAD ASOCIATIVA, el domicilio social y la residencia de al menos la mitad de los socios está en el municipio donde radica más del 50% de las UTAS	0		
		- La instalación se realiza en la totalidad de una explotación agraria por jubilación del anterior propietario, transmitiendo todos los elementos de la misma	0		
		- La explotación dispone de equipos que utilicen fuentes de energía renovable para su consumo en la explotación	0		
		- La explotación cuenta con equipos o maquinaria de alta eficiencia energética	0		
		- La explotación dispone de Control climático de invernaderos o instalaciones ganaderas (ventanas o pantallas automáticas, sistemas automáticos de control térmico, nebulización)	0		
		- La instalación se realiza en la totalidad de una explotación agraria previamente calificada como prioritaria a nombre de su anterior titular	0		
		- Explotación ganadera en la que se instala integrada en una ADS reconocida	0		
		- Explotación en la que se instala dedicada actualmente a la producción ecológica (al menos en un 20%)	0		
		- En caso de invernaderos, disponen de más de 3,5 metros de altura a la canal	0		
		- La explotación dispone de sistema de recogida de aguas pluviales para su empleo en la explotación o de instalación de cubiertas en embalse/s para reducción de la evaporación	0		
		- Aislamiento térmico en instalaciones ganaderas	0		
		- Dimensión equivalente de la explotación, según UTAS generadas en la explotación: $2 \leq UTAS \leq 4$	0		
		- Dimensión equivalente de la explotación, según UTAS generadas en la explotación: $4 < UTAS \leq 6$	0		
		- Diversificación de la producción. El plan empresarial incluye el cultivo o cría de dos o más especies agrícolas o ganaderas de una dimensión equivalente de al menos 0,2 UTAS cada una	0		
		- Dimensión equivalente de la explotación, según UTAS generadas en la explotación: $6 < UTAS \leq 12$	0		
		- Grado medio/superior en ciclo formativo de la familia profesional agraria	0		
		- Certificado de profesionalidad correspondiente a la Familia Profesional Agraria	0		
		- Curso de incorporación a la empresa agraria. Mínimo 120 horas	0		
		- Usuario profesional de productos fitosanitarios Nivel Cualificado	0		
		- Grado medio/superior en ciclo formativo de la familia profesional Industria Agroalimentaria	0		
		- Usuario profesional de productos fitosanitarios Nivel Básico	0		
		- Explotación con la mayor base territorial situada en municipio de montaña	15		
		- Explotación con la mayor base territorial situada en municipio poco poblado, zonas con limitaciones naturales y/o en zona Red Natura	0		
		- Al menos un 10% de la cabaña ganadera es razas autóctonas amenazadas	0		
		- La explotación ganadera en su totalidad es de raza autóctona	0		
		Criterios Secundarios:			
		1- Puntos totales obtenidos en el grupo GRUCRI01		20,00	
		2- Puntos totales obtenidos en el grupo GRUCRI02		15,00	
		3- Puntos totales obtenidos en el grupo GRUCRI03		0,00	
		4- Fecha de nacimiento del solicitante		19/01/2001 00:00:00	



Orden	Expediente	Beneficiario	Puntuación	Concedido	Importe
219	1814.2023.00253.2023.00.11	***8548**-GAZQUEZ VALERA, JOSE DAVID	35	SI	32.500,00
Criterios Valorados:					
- El solicitante se instala en la modalidad de titularidad única o titularidad compartida			15		
- La solicitante es mujer o en caso de personas jurídicas integradas en su totalidad por mujeres			0		
- EN CASO DE INSTALACIÓN ÚNICA COMO PERSONA FÍSICA, tiene fijada su residencia en el municipio donde radique más del 50% de las unidades de trabajo agrario (UTA) de la explotación			0		
- EN CASO DE INSTALACIÓN EN ENTIDAD ASOCIATIVA, el domicilio social y la residencia de al menos la mitad de los socios está en el municipio donde radica más del 50% de las UTAS			0		
- La instalación se realiza en la totalidad de una explotación agraria por jubilación del anterior propietario, transmitiendo todos los elementos de la misma			0		
- La explotación dispone de equipos que utilicen fuentes de energía renovable para su consumo en la explotación			0		
- La explotación cuenta con equipos o maquinaria de alta eficiencia energética			0		
- La explotación dispone de Control climático de invernaderos o instalaciones ganaderas (ventanas o pantallas automáticas, sistemas automáticos de control térmico, nebulización)			0		
- La instalación se realiza en la totalidad de una explotación agraria previamente calificada como prioritaria a nombre de su anterior titular			0		
- Explotación ganadera en la que se instala integrada en una ADS reconocida			0		
- Explotación en la que se instala dedicada actualmente a la producción ecológica (al menos en un 20%)			0		
- En caso de invernaderos, disponen de más de 3,5 metros de altura a la canal			0		
- La explotación dispone de sistema de recogida de aguas pluviales para su empleo en la explotación o de instalación de cubiertas en embalse/s para reducción de la evaporación			0		
- Aislamiento térmico en instalaciones ganaderas			0		
- Dimensión equivalente de la explotación, según UTAS generadas en la explotación: 2 <= UTAS <=4			0		
- Dimensión equivalente de la explotación, según UTAS generadas en la explotación: 4 < UTAS <=6			0		
- Diversificación de la producción. El plan empresarial incluye el cultivo o cría de dos o más especies agrícolas o ganaderas de una dimensión equivalente de al menos 0,2 UTAs cada una			5		
- Dimensión equivalente de la explotación, según UTAS generadas en la explotación: 6 < UTAS <= 12			0		
- Grado medio/superior en ciclo formativo de la familia profesional agraria			0		
- Certificado de profesionalidad correspondiente a la Familia Profesional Agraria			0		
- Curso de incorporación a la empresa agraria. Mínimo 120 horas			0		
- Usuario profesional de productos fitosanitarios Nivel Cualificado			0		
- Grado medio/superior en ciclo formativo de la familia profesional Industria Agroalimentaria			0		
- Usuario profesional de productos fitosanitarios Nivel Básico			0		
- Explotación con la mayor base territorial situada en municipio de montaña			15		
- Explotación con la mayor base territorial situada en municipio poco poblado, zonas con limitaciones naturales y/o en zona Red Natura			0		
- Al menos un 10% de la cabaña ganadera es razas autóctonas amenazadas			0		
- La explotación ganadera en su totalidad es de raza autóctona			0		
Criterios Secundarios:					
1- Puntos totales obtenidos en el grupo GRUCRI01				15,00	
2- Puntos totales obtenidos en el grupo GRUCRI02				15,00	
3- Puntos totales obtenidos en el grupo GRUCRI03				5,00	
4- Fecha de nacimiento del solicitante				01/04/1983 00:00:00	
220	1814.2023.00270.2023.00.1E	***9572**-NICOLAS LOPEZ, PRUDENCIO MANUEL	34	SI	36.500,00
Criterios Valorados:					
- El solicitante se instala en la modalidad de titularidad única o titularidad compartida			15		
- La solicitante es mujer o en caso de personas jurídicas integradas en su totalidad por mujeres			0		
- EN CASO DE INSTALACIÓN ÚNICA COMO PERSONA FÍSICA, tiene fijada su residencia en el municipio donde radique más del 50% de las unidades de trabajo agrario (UTA) de la explotación			5		
- EN CASO DE INSTALACIÓN EN ENTIDAD ASOCIATIVA, el domicilio social y la residencia de al menos la mitad de los socios está en el municipio donde radica más del 50% de las UTAS			0		
- La instalación se realiza en la totalidad de una explotación agraria por jubilación del anterior propietario, transmitiendo todos los elementos de la misma			0		
- La explotación dispone de equipos que utilicen fuentes de energía renovable para su consumo en la explotación			0		
- La explotación cuenta con equipos o maquinaria de alta eficiencia energética			0		
- La explotación dispone de Control climático de invernaderos o instalaciones ganaderas (ventanas o pantallas automáticas, sistemas automáticos de control térmico, nebulización)			0		
- La instalación se realiza en la totalidad de una explotación agraria previamente calificada como prioritaria a nombre de su anterior titular			0		
- Explotación ganadera en la que se instala integrada en una ADS reconocida			0		
- Explotación en la que se instala dedicada actualmente a la producción ecológica (al menos en un 20%)			0		
- En caso de invernaderos, disponen de más de 3,5 metros de altura a la canal			0		
- La explotación dispone de sistema de recogida de aguas pluviales para su empleo en la explotación o de instalación de cubiertas en embalse/s para reducción de la evaporación			0		
- Aislamiento térmico en instalaciones ganaderas			0		
- Dimensión equivalente de la explotación, según UTAS generadas en la explotación: 2 <= UTAS <=4			8		
- Dimensión equivalente de la explotación, según UTAS generadas en la explotación: 4 < UTAS <=6			0		
- Diversificación de la producción. El plan empresarial incluye el cultivo o cría de dos o más especies agrícolas o ganaderas de una dimensión equivalente de al menos 0,2 UTAs cada una			0		
- Dimensión equivalente de la explotación, según UTAS generadas en la explotación: 6 < UTAS <= 12			0		
- Grado medio/superior en ciclo formativo de la familia profesional agraria			0		
- Certificado de profesionalidad correspondiente a la Familia Profesional Agraria			0		



Orden	Expediente	Beneficiario	Puntuación	Concedido	Importe
		- Curso de incorporación a la empresa agraria. Mínimo 120 horas	0		
		- Usuario profesional de productos fitosanitarios Nivel Cualificado	0		
		- Grado medio/superior en ciclo formativo de la familia profesional Industria Agroalimentaria	0		
		- Usuario profesional de productos fitosanitarios Nivel Básico	6		
		- Explotación con la mayor base territorial situada en municipio de montaña	0		
		- Explotación con la mayor base territorial situada en municipio poco poblado, zonas con limitaciones naturales y/o en zona Red Natura	0		
		- Al menos un 10% de la cabaña ganadera es razas autóctonas amenazadas	0		
		- La explotación ganadera en su totalidad es de raza autóctona	0		
		Criterios Secundarios:			
		1- Puntos totales obtenidos en el grupo GRUCRI01		26,00	
		2- Puntos totales obtenidos en el grupo GRUCRI02		0,00	
		3- Puntos totales obtenidos en el grupo GRUCRI03		8,00	
		4- Fecha de nacimiento del solicitante		14/04/2002	
				00:00:00	
221	1814.2023.00105.2023.00.1E	***5447**-IZQUIERDO VALVERDE, GINESA MARIA	34	SI	40.000,00
		Criterios Valorados:			
		- El solicitante se instala en la modalidad de titularidad única o titularidad compartida	15		
		- La solicitante es mujer o en caso de personas jurídicas integradas en su totalidad por mujeres	10		
		- EN CASO DE INSTALACIÓN ÚNICA COMO PERSONA FÍSICA, tiene fijada su residencia en el municipio donde radique más del 50% de las unidades de trabajo agrario (UTA) de la explotación	0		
		- EN CASO DE INSTALACIÓN EN ENTIDAD ASOCIATIVA, el domicilio social y la residencia de al menos la mitad de los socios está en el municipio donde radica más del 50% de las UTAS	0		
		- La instalación se realiza en la totalidad de una explotación agraria por jubilación del anterior propietario, transmitiendo todos los elementos de la misma	0		
		- La explotación dispone de equipos que utilicen fuentes de energía renovable para su consumo en la explotación	0		
		- La explotación cuenta con equipos o maquinaria de alta eficiencia energética	0		
		- La explotación dispone de Control climático de invernaderos o instalaciones ganaderas (ventanas o pantallas automáticas, sistemas automáticos de control térmico, nebulización)	0		
		- La instalación se realiza en la totalidad de una explotación agraria previamente calificada como prioritaria a nombre de su anterior titular	0		
		- Explotación ganadera en la que se instala integrada en una ADS reconocida	0		
		- Explotación en la que se instala dedicada actualmente a la producción ecológica (al menos en un 20%)	0		
		- En caso de invernaderos, disponen de más de 3,5 metros de altura a la canal	0		
		- La explotación dispone de sistema de recogida de aguas pluviales para su empleo en la explotación o de instalación de cubiertas en embalse/s para reducción de la evaporación	0		
		- Aislamiento térmico en instalaciones ganaderas	0		
		- Dimensión equivalente de la explotación, según UTAS generadas en la explotación: 2 <= UTAS <=4	0		
		- Dimensión equivalente de la explotación, según UTAS generadas en la explotación: 4 < UTAS <=6	0		
		- Diversificación de la producción. El plan empresarial incluye el cultivo o cría de dos o más especies agrícolas o ganaderas de una dimensión equivalente de al menos 0,2 UTAs cada una	0		
		- Dimensión equivalente de la explotación, según UTAS generadas en la explotación: 6 < UTAS <= 12	0		
		- Grado medio/superior en ciclo formativo de la familia profesional agraria	0		
		- Certificado de profesionalidad correspondiente a la Familia Profesional Agraria	0		
		- Curso de incorporación a la empresa agraria. Mínimo 120 horas	0		
		- Usuario profesional de productos fitosanitarios Nivel Cualificado	0		
		- Grado medio/superior en ciclo formativo de la familia profesional Industria Agroalimentaria	0		
		- Usuario profesional de productos fitosanitarios Nivel Básico	0		
		- Explotación con la mayor base territorial situada en municipio de montaña	0		
		- Explotación con la mayor base territorial situada en municipio poco poblado, zonas con limitaciones naturales y/o en zona Red Natura	9		
		- Al menos un 10% de la cabaña ganadera es razas autóctonas amenazadas	0		
		- La explotación ganadera en su totalidad es de raza autóctona	0		
		Criterios Secundarios:			
		1- Puntos totales obtenidos en el grupo GRUCRI01		25,00	
		2- Puntos totales obtenidos en el grupo GRUCRI02		9,00	
		3- Puntos totales obtenidos en el grupo GRUCRI03		0,00	
		4- Fecha de nacimiento del solicitante		24/10/1984	
				00:00:00	
222	1814.2023.00059.2023.00.1X	***8650**-MIÑARRO HERRERO, VERONICA	34	SI	40.000,00
		Criterios Valorados:			
		- El solicitante se instala en la modalidad de titularidad única o titularidad compartida	15		
		- La solicitante es mujer o en caso de personas jurídicas integradas en su totalidad por mujeres	10		
		- EN CASO DE INSTALACIÓN ÚNICA COMO PERSONA FÍSICA, tiene fijada su residencia en el municipio donde radique más del 50% de las unidades de trabajo agrario (UTA) de la explotación	0		
		- EN CASO DE INSTALACIÓN EN ENTIDAD ASOCIATIVA, el domicilio social y la residencia de al menos la mitad de los socios está en el municipio donde radica más del 50% de las UTAS	0		
		- La instalación se realiza en la totalidad de una explotación agraria por jubilación del anterior propietario, transmitiendo todos los elementos de la misma	0		
		- La explotación dispone de equipos que utilicen fuentes de energía renovable para su consumo en la explotación	0		
		- La explotación cuenta con equipos o maquinaria de alta eficiencia energética	0		
		- La explotación dispone de Control climático de invernaderos o instalaciones ganaderas (ventanas o pantallas automáticas, sistemas automáticos de control térmico, nebulización)	0		



Orden	Expediente	Beneficiario	Puntuación	Concedido	Importe
		- La instalación se realiza en la totalidad de una explotación agraria previamente calificada como prioritaria a nombre de su anterior titular	0		
		- Explotación ganadera en la que se instala integrada en una ADS reconocida	0		
		- Explotación en la que se instala dedicada actualmente a la producción ecológica (al menos en un 20%)	0		
		- En caso de invernaderos, disponen de más de 3,5 metros de altura a la canal	0		
		- La explotación dispone de sistema de recogida de aguas pluviales para su empleo en la explotación o de instalación de cubiertas en embalse/s para reducción de la evaporación	0		
		- Aislamiento térmico en instalaciones ganaderas	0		
		- Dimensión equivalente de la explotación, según UTAS generadas en la explotación: $2 \leq UTAS \leq 4$	0		
		- Dimensión equivalente de la explotación, según UTAS generadas en la explotación: $4 < UTAS \leq 6$	0		
		- Diversificación de la producción. El plan empresarial incluye el cultivo o cría de dos o más especies agrícolas o ganaderas de una dimensión equivalente de al menos 0,2 UTAS cada una	0		
		- Dimensión equivalente de la explotación, según UTAS generadas en la explotación: $6 < UTAS \leq 12$	0		
		- Grado medio/superior en ciclo formativo de la familia profesional agraria	0		
		- Certificado de profesionalidad correspondiente a la Familia Profesional Agraria	0		
		- Curso de incorporación a la empresa agraria. Mínimo 120 horas	0		
		- Usuario profesional de productos fitosanitarios Nivel Cualificado	0		
		- Grado medio/superior en ciclo formativo de la familia profesional Industria Agroalimentaria	0		
		- Usuario profesional de productos fitosanitarios Nivel Básico	0		
		- Explotación con la mayor base territorial situada en municipio de montaña	0		
		- Explotación con la mayor base territorial situada en municipio poco poblado, zonas con limitaciones naturales y/o en zona Red Natura	9		
		- Al menos un 10% de la cabaña ganadera es razas autóctonas amenazadas	0		
		- La explotación ganadera en su totalidad es de raza autóctona	0		
		Criterios Secundarios:			
		1- Puntos totales obtenidos en el grupo GRUCRI01		25,00	
		2- Puntos totales obtenidos en el grupo GRUCRI02		9,00	
		3- Puntos totales obtenidos en el grupo GRUCRI03		0,00	
		4- Fecha de nacimiento del solicitante		27/04/1986 00:00:00	
223	1814.2023.00206.2023.00.11	***9392**-GARCIA BRAÑAS, NURIA	34	SI	40.000,00
		Criterios Valorados:			
		- El solicitante se instala en la modalidad de titularidad única o titularidad compartida	15		
		- La solicitante es mujer o en caso de personas jurídicas integradas en su totalidad por mujeres	10		
		- EN CASO DE INSTALACIÓN ÚNICA COMO PERSONA FÍSICA, tiene fijada su residencia en el municipio donde radique más del 50% de las unidades de trabajo agrario (UTA) de la explotación	0		
		- EN CASO DE INSTALACIÓN EN ENTIDAD ASOCIATIVA, el domicilio social y la residencia de al menos la mitad de los socios está en el municipio donde radica más del 50% de las UTAS	0		
		- La instalación se realiza en la totalidad de una explotación agraria por jubilación del anterior propietario, transmitiendo todos los elementos de la misma	0		
		- La explotación dispone de equipos que utilicen fuentes de energía renovable para su consumo en la explotación	0		
		- La explotación cuenta con equipos o maquinaria de alta eficiencia energética	0		
		- La explotación dispone de Control climático de invernaderos o instalaciones ganaderas (ventanas o pantallas automáticas, sistemas automáticos de control térmico, nebulización)	0		
		- La instalación se realiza en la totalidad de una explotación agraria previamente calificada como prioritaria a nombre de su anterior titular	0		
		- Explotación ganadera en la que se instala integrada en una ADS reconocida	0		
		- Explotación en la que se instala dedicada actualmente a la producción ecológica (al menos en un 20%)	0		
		- En caso de invernaderos, disponen de más de 3,5 metros de altura a la canal	0		
		- La explotación dispone de sistema de recogida de aguas pluviales para su empleo en la explotación o de instalación de cubiertas en embalse/s para reducción de la evaporación	0		
		- Aislamiento térmico en instalaciones ganaderas	0		
		- Dimensión equivalente de la explotación, según UTAS generadas en la explotación: $2 \leq UTAS \leq 4$	0		
		- Dimensión equivalente de la explotación, según UTAS generadas en la explotación: $4 < UTAS \leq 6$	0		
		- Diversificación de la producción. El plan empresarial incluye el cultivo o cría de dos o más especies agrícolas o ganaderas de una dimensión equivalente de al menos 0,2 UTAS cada una	0		
		- Dimensión equivalente de la explotación, según UTAS generadas en la explotación: $6 < UTAS \leq 12$	0		
		- Grado medio/superior en ciclo formativo de la familia profesional agraria	0		
		- Certificado de profesionalidad correspondiente a la Familia Profesional Agraria	0		
		- Curso de incorporación a la empresa agraria. Mínimo 120 horas	0		
		- Usuario profesional de productos fitosanitarios Nivel Cualificado	0		
		- Grado medio/superior en ciclo formativo de la familia profesional Industria Agroalimentaria	0		
		- Usuario profesional de productos fitosanitarios Nivel Básico	0		
		- Explotación con la mayor base territorial situada en municipio de montaña	0		
		- Explotación con la mayor base territorial situada en municipio poco poblado, zonas con limitaciones naturales y/o en zona Red Natura	9		
		- Al menos un 10% de la cabaña ganadera es razas autóctonas amenazadas	0		
		- La explotación ganadera en su totalidad es de raza autóctona	0		
		Criterios Secundarios:			
		1- Puntos totales obtenidos en el grupo GRUCRI01		25,00	
		2- Puntos totales obtenidos en el grupo GRUCRI02		9,00	
		3- Puntos totales obtenidos en el grupo GRUCRI03		0,00	
		4- Fecha de nacimiento del solicitante		27/10/1987 00:00:00	



Orden	Expediente	Beneficiario	Puntuación	Concedido	Importe
224	1814.2023.00255.2023.00.1P	***3167**-GEA GONZALEZ, LORENA	34	SI	35.000,00
Criterios Valorados:					
- El solicitante se instala en la modalidad de titularidad única o titularidad compartida			15		
- La solicitante es mujer o en caso de personas jurídicas integradas en su totalidad por mujeres			10		
- EN CASO DE INSTALACIÓN ÚNICA COMO PERSONA FÍSICA, tiene fijada su residencia en el municipio donde radique más del 50% de las unidades de trabajo agrario (UTA) de la explotación			0		
- EN CASO DE INSTALACIÓN EN ENTIDAD ASOCIATIVA, el domicilio social y la residencia de al menos la mitad de los socios está en el municipio donde radica más del 50% de las UTAS			0		
- La instalación se realiza en la totalidad de una explotación agraria por jubilación del anterior propietario, transmitiendo todos los elementos de la misma			0		
- La explotación dispone de equipos que utilicen fuentes de energía renovable para su consumo en la explotación			0		
- La explotación cuenta con equipos o maquinaria de alta eficiencia energética			0		
- La explotación dispone de Control climático de invernaderos o instalaciones ganaderas (ventanas o pantallas automáticas, sistemas automáticos de control térmico, nebulización)			0		
- La instalación se realiza en la totalidad de una explotación agraria previamente calificada como prioritaria a nombre de su anterior titular			0		
- Explotación ganadera en la que se instala integrada en una ADS reconocida			0		
- Explotación en la que se instala dedicada actualmente a la producción ecológica (al menos en un 20%)			0		
- En caso de invernaderos, disponen de más de 3,5 metros de altura a la canal			0		
- La explotación dispone de sistema de recogida de aguas pluviales para su empleo en la explotación o de instalación de cubiertas en embalse/s para reducción de la evaporación			0		
- Aislamiento térmico en instalaciones ganaderas			0		
- Dimensión equivalente de la explotación, según UTAS generadas en la explotación: 2 <= UTAS <=4			0		
- Dimensión equivalente de la explotación, según UTAS generadas en la explotación: 4 < UTAS <=6			0		
- Diversificación de la producción. El plan empresarial incluye el cultivo o cría de dos o más especies agrícolas o ganaderas de una dimensión equivalente de al menos 0,2 UTAs cada una			0		
- Dimensión equivalente de la explotación, según UTAS generadas en la explotación: 6 < UTAS <= 12			0		
- Grado medio/superior en ciclo formativo de la familia profesional agraria			0		
- Certificado de profesionalidad correspondiente a la Familia Profesional Agraria			0		
- Curso de incorporación a la empresa agraria. Mínimo 120 horas			0		
- Usuario profesional de productos fitosanitarios Nivel Cualificado			0		
- Grado medio/superior en ciclo formativo de la familia profesional Industria Agroalimentaria			0		
- Usuario profesional de productos fitosanitarios Nivel Básico			0		
- Explotación con la mayor base territorial situada en municipio de montaña			0		
- Explotación con la mayor base territorial situada en municipio poco poblado, zonas con limitaciones naturales y/o en zona Red Natura			9		
- Al menos un 10% de la cabaña ganadera es razas autóctonas amenazadas			0		
- La explotación ganadera en su totalidad es de raza autóctona			0		
Criterios Secundarios:					
1- Puntos totales obtenidos en el grupo GRUCRI01				25,00	
2- Puntos totales obtenidos en el grupo GRUCRI02				9,00	
3- Puntos totales obtenidos en el grupo GRUCRI03				0,00	
4- Fecha de nacimiento del solicitante				21/01/1997	
				00:00:00	
225	1814.2023.00168.2023.00.1X	***9255**-RUIZ PARRA, ANTONIO	34	SI	37.500,00
Criterios Valorados:					
- El solicitante se instala en la modalidad de titularidad única o titularidad compartida			15		
- La solicitante es mujer o en caso de personas jurídicas integradas en su totalidad por mujeres			0		
- EN CASO DE INSTALACIÓN ÚNICA COMO PERSONA FÍSICA, tiene fijada su residencia en el municipio donde radique más del 50% de las unidades de trabajo agrario (UTA) de la explotación			5		
- EN CASO DE INSTALACIÓN EN ENTIDAD ASOCIATIVA, el domicilio social y la residencia de al menos la mitad de los socios está en el municipio donde radica más del 50% de las UTAS			0		
- La instalación se realiza en la totalidad de una explotación agraria por jubilación del anterior propietario, transmitiendo todos los elementos de la misma			0		
- La explotación dispone de equipos que utilicen fuentes de energía renovable para su consumo en la explotación			0		
- La explotación cuenta con equipos o maquinaria de alta eficiencia energética			0		
- La explotación dispone de Control climático de invernaderos o instalaciones ganaderas (ventanas o pantallas automáticas, sistemas automáticos de control térmico, nebulización)			0		
- La instalación se realiza en la totalidad de una explotación agraria previamente calificada como prioritaria a nombre de su anterior titular			0		
- Explotación ganadera en la que se instala integrada en una ADS reconocida			0		
- Explotación en la que se instala dedicada actualmente a la producción ecológica (al menos en un 20%)			0		
- En caso de invernaderos, disponen de más de 3,5 metros de altura a la canal			0		
- La explotación dispone de sistema de recogida de aguas pluviales para su empleo en la explotación o de instalación de cubiertas en embalse/s para reducción de la evaporación			0		
- Aislamiento térmico en instalaciones ganaderas			0		
- Dimensión equivalente de la explotación, según UTAS generadas en la explotación: 2 <= UTAS <=4			0		
- Dimensión equivalente de la explotación, según UTAS generadas en la explotación: 4 < UTAS <=6			0		
- Diversificación de la producción. El plan empresarial incluye el cultivo o cría de dos o más especies agrícolas o ganaderas de una dimensión equivalente de al menos 0,2 UTAs cada una			5		
- Dimensión equivalente de la explotación, según UTAS generadas en la explotación: 6 < UTAS <= 12			0		
- Grado medio/superior en ciclo formativo de la familia profesional agraria			0		
- Certificado de profesionalidad correspondiente a la Familia Profesional Agraria			0		



Orden	Expediente	Beneficiario	Puntuación	Concedido	Importe
		- Curso de incorporación a la empresa agraria. Mínimo 120 horas	0		
		- Usuario profesional de productos fitosanitarios Nivel Cualificado	0		
		- Grado medio/superior en ciclo formativo de la familia profesional Industria Agroalimentaria	0		
		- Usuario profesional de productos fitosanitarios Nivel Básico	0		
		- Explotación con la mayor base territorial situada en municipio de montaña	0		
		- Explotación con la mayor base territorial situada en municipio poco poblado, zonas con limitaciones naturales y/o en zona Red Natura	9		
		- Al menos un 10% de la cabaña ganadera es razas autóctonas amenazadas	0		
		- La explotación ganadera en su totalidad es de raza autóctona	0		
		Criterios Secundarios:			
		1- Puntos totales obtenidos en el grupo GRUCRI01		20,00	
		2- Puntos totales obtenidos en el grupo GRUCRI02		9,00	
		3- Puntos totales obtenidos en el grupo GRUCRI03		5,00	
		4- Fecha de nacimiento del solicitante		24/08/1986 00:00:00	
226	1814.2023.00148.2023.00.1U	***9708**-GARCIA MATEO, PEDRO ANTONIO	34	SI	32.500,00
		Criterios Valorados:			
		- El solicitante se instala en la modalidad de titularidad única o titularidad compartida	15		
		- La solicitante es mujer o en caso de personas jurídicas integradas en su totalidad por mujeres	0		
		- EN CASO DE INSTALACIÓN ÚNICA COMO PERSONA FÍSICA, tiene fijada su residencia en el municipio donde radique más del 50% de las unidades de trabajo agrario (UTA) de la explotación	5		
		- EN CASO DE INSTALACIÓN EN ENTIDAD ASOCIATIVA, el domicilio social y la residencia de al menos la mitad de los socios está en el municipio donde radica más del 50% de las UTAS	0		
		- La instalación se realiza en la totalidad de una explotación agraria por jubilación del anterior propietario, transmitiendo todos los elementos de la misma	0		
		- La explotación dispone de equipos que utilicen fuentes de energía renovable para su consumo en la explotación	0		
		- La explotación cuenta con equipos o maquinaria de alta eficiencia energética	0		
		- La explotación dispone de Control climático de invernaderos o instalaciones ganaderas (ventanas o pantallas automáticas, sistemas automáticos de control térmico, nebulización)	0		
		- La instalación se realiza en la totalidad de una explotación agraria previamente calificada como prioritaria a nombre de su anterior titular	0		
		- Explotación ganadera en la que se instala integrada en una ADS reconocida	0		
		- Explotación en la que se instala dedicada actualmente a la producción ecológica (al menos en un 20%)	0		
		- En caso de invernaderos, disponen de más de 3,5 metros de altura a la canal	0		
		- La explotación dispone de sistema de recogida de aguas pluviales para su empleo en la explotación o de instalación de cubiertas en embalse/s para reducción de la evaporación	0		
		- Aislamiento térmico en instalaciones ganaderas	0		
		- Dimensión equivalente de la explotación, según UTAS generadas en la explotación: 2 <= UTAS <=4	0		
		- Dimensión equivalente de la explotación, según UTAS generadas en la explotación: 4 < UTAS <=6	0		
		- Diversificación de la producción. El plan empresarial incluye el cultivo o cría de dos o más especies agrícolas o ganaderas de una dimensión equivalente de al menos 0,2 UTAs cada una	5		
		- Dimensión equivalente de la explotación, según UTAS generadas en la explotación: 6 < UTAS <= 12	0		
		- Grado medio/superior en ciclo formativo de la familia profesional agraria	0		
		- Certificado de profesionalidad correspondiente a la Familia Profesional Agraria	0		
		- Curso de incorporación a la empresa agraria. Mínimo 120 horas	0		
		- Usuario profesional de productos fitosanitarios Nivel Cualificado	0		
		- Grado medio/superior en ciclo formativo de la familia profesional Industria Agroalimentaria	0		
		- Usuario profesional de productos fitosanitarios Nivel Básico	0		
		- Explotación con la mayor base territorial situada en municipio de montaña	0		
		- Explotación con la mayor base territorial situada en municipio poco poblado, zonas con limitaciones naturales y/o en zona Red Natura	9		
		- Al menos un 10% de la cabaña ganadera es razas autóctonas amenazadas	0		
		- La explotación ganadera en su totalidad es de raza autóctona	0		
		Criterios Secundarios:			
		1- Puntos totales obtenidos en el grupo GRUCRI01		20,00	
		2- Puntos totales obtenidos en el grupo GRUCRI02		9,00	
		3- Puntos totales obtenidos en el grupo GRUCRI03		5,00	
		4- Fecha de nacimiento del solicitante		19/04/1991 00:00:00	
227	1814.2023.00173.2023.00.1L	***3881**-LOPEZ NAVARRO, JESUS	34	SI	35.000,00
		Criterios Valorados:			
		- El solicitante se instala en la modalidad de titularidad única o titularidad compartida	15		
		- La solicitante es mujer o en caso de personas jurídicas integradas en su totalidad por mujeres	0		
		- EN CASO DE INSTALACIÓN ÚNICA COMO PERSONA FÍSICA, tiene fijada su residencia en el municipio donde radique más del 50% de las unidades de trabajo agrario (UTA) de la explotación	5		
		- EN CASO DE INSTALACIÓN EN ENTIDAD ASOCIATIVA, el domicilio social y la residencia de al menos la mitad de los socios está en el municipio donde radica más del 50% de las UTAS	0		
		- La instalación se realiza en la totalidad de una explotación agraria por jubilación del anterior propietario, transmitiendo todos los elementos de la misma	0		
		- La explotación dispone de equipos que utilicen fuentes de energía renovable para su consumo en la explotación	0		
		- La explotación cuenta con equipos o maquinaria de alta eficiencia energética	0		
		- La explotación dispone de Control climático de invernaderos o instalaciones ganaderas (ventanas o pantallas automáticas, sistemas automáticos de control térmico, nebulización)	0		



Orden	Expediente	Beneficiario	Puntuación	Concedido	Importe
		- La instalación se realiza en la totalidad de una explotación agraria previamente calificada como prioritaria a nombre de su anterior titular	0		
		- Explotación ganadera en la que se instala integrada en una ADS reconocida	0		
		- Explotación en la que se instala dedicada actualmente a la producción ecológica (al menos en un 20%)	0		
		- En caso de invernaderos, disponen de más de 3,5 metros de altura a la canal	0		
		- La explotación dispone de sistema de recogida de aguas pluviales para su empleo en la explotación o de instalación de cubiertas en embalse/s para reducción de la evaporación	0		
		- Aislamiento térmico en instalaciones ganaderas	0		
		- Dimensión equivalente de la explotación, según UTAS generadas en la explotación: $2 \leq UTAS \leq 4$	0		
		- Dimensión equivalente de la explotación, según UTAS generadas en la explotación: $4 < UTAS \leq 6$	0		
		- Diversificación de la producción. El plan empresarial incluye el cultivo o cría de dos o más especies agrícolas o ganaderas de una dimensión equivalente de al menos 0,2 UTAS cada una	5		
		- Dimensión equivalente de la explotación, según UTAS generadas en la explotación: $6 < UTAS \leq 12$	0		
		- Grado medio/superior en ciclo formativo de la familia profesional agraria	0		
		- Certificado de profesionalidad correspondiente a la Familia Profesional Agraria	0		
		- Curso de incorporación a la empresa agraria. Mínimo 120 horas	0		
		- Usuario profesional de productos fitosanitarios Nivel Cualificado	0		
		- Grado medio/superior en ciclo formativo de la familia profesional Industria Agroalimentaria	0		
		- Usuario profesional de productos fitosanitarios Nivel Básico	0		
		- Explotación con la mayor base territorial situada en municipio de montaña	0		
		- Explotación con la mayor base territorial situada en municipio poco poblado, zonas con limitaciones naturales y/o en zona Red Natura	9		
		- Al menos un 10% de la cabaña ganadera es razas autóctonas amenazadas	0		
		- La explotación ganadera en su totalidad es de raza autóctona	0		
		Criterios Secundarios:			
		1- Puntos totales obtenidos en el grupo GRUCRI01		20,00	
		2- Puntos totales obtenidos en el grupo GRUCRI02		9,00	
		3- Puntos totales obtenidos en el grupo GRUCRI03		5,00	
		4- Fecha de nacimiento del solicitante		12/06/1999 00:00:00	
228	1814.2023.00171.2023.00.1G	***4569**-RODRIGUEZ VELEZ, FRANCISCO JOSE	34	SI	40.000,00
		Criterios Valorados:			
		- El solicitante se instala en la modalidad de titularidad única o titularidad compartida	15		
		- La solicitante es mujer o en caso de personas jurídicas integradas en su totalidad por mujeres	0		
		- EN CASO DE INSTALACIÓN ÚNICA COMO PERSONA FÍSICA, tiene fijada su residencia en el municipio donde radique más del 50% de las unidades de trabajo agrario (UTA) de la explotación	5		
		- EN CASO DE INSTALACIÓN EN ENTIDAD ASOCIATIVA, el domicilio social y la residencia de al menos la mitad de los socios está en el municipio donde radica más del 50% de las UTAS	0		
		- La instalación se realiza en la totalidad de una explotación agraria por jubilación del anterior propietario, transmitiendo todos los elementos de la misma	0		
		- La explotación dispone de equipos que utilicen fuentes de energía renovable para su consumo en la explotación	0		
		- La explotación cuenta con equipos o maquinaria de alta eficiencia energética	0		
		- La explotación dispone de Control climático de invernaderos o instalaciones ganaderas (ventanas o pantallas automáticas, sistemas automáticos de control térmico, nebulización)	0		
		- La instalación se realiza en la totalidad de una explotación agraria previamente calificada como prioritaria a nombre de su anterior titular	0		
		- Explotación ganadera en la que se instala integrada en una ADS reconocida	0		
		- Explotación en la que se instala dedicada actualmente a la producción ecológica (al menos en un 20%)	0		
		- En caso de invernaderos, disponen de más de 3,5 metros de altura a la canal	0		
		- La explotación dispone de sistema de recogida de aguas pluviales para su empleo en la explotación o de instalación de cubiertas en embalse/s para reducción de la evaporación	0		
		- Aislamiento térmico en instalaciones ganaderas	0		
		- Dimensión equivalente de la explotación, según UTAS generadas en la explotación: $2 \leq UTAS \leq 4$	0		
		- Dimensión equivalente de la explotación, según UTAS generadas en la explotación: $4 < UTAS \leq 6$	0		
		- Diversificación de la producción. El plan empresarial incluye el cultivo o cría de dos o más especies agrícolas o ganaderas de una dimensión equivalente de al menos 0,2 UTAS cada una	5		
		- Dimensión equivalente de la explotación, según UTAS generadas en la explotación: $6 < UTAS \leq 12$	0		
		- Grado medio/superior en ciclo formativo de la familia profesional agraria	0		
		- Certificado de profesionalidad correspondiente a la Familia Profesional Agraria	0		
		- Curso de incorporación a la empresa agraria. Mínimo 120 horas	0		
		- Usuario profesional de productos fitosanitarios Nivel Cualificado	0		
		- Grado medio/superior en ciclo formativo de la familia profesional Industria Agroalimentaria	0		
		- Usuario profesional de productos fitosanitarios Nivel Básico	0		
		- Explotación con la mayor base territorial situada en municipio de montaña	0		
		- Explotación con la mayor base territorial situada en municipio poco poblado, zonas con limitaciones naturales y/o en zona Red Natura	9		
		- Al menos un 10% de la cabaña ganadera es razas autóctonas amenazadas	0		
		- La explotación ganadera en su totalidad es de raza autóctona	0		
		Criterios Secundarios:			
		1- Puntos totales obtenidos en el grupo GRUCRI01		20,00	
		2- Puntos totales obtenidos en el grupo GRUCRI02		9,00	
		3- Puntos totales obtenidos en el grupo GRUCRI03		5,00	
		4- Fecha de nacimiento del solicitante		10/08/2002 00:00:00	



Orden	Expediente	Beneficiario	Puntuación	Concedido	Importe
229	1814.2023.00069.2023.00.1Z	***7539**-PEREZ PIQUERAS, JUAN JOSE	34	SI	40.000,00
Criterios Valorados:					
- El solicitante se instala en la modalidad de titularidad única o titularidad compartida			15		
- La solicitante es mujer o en caso de personas jurídicas integradas en su totalidad por mujeres			0		
- EN CASO DE INSTALACIÓN ÚNICA COMO PERSONA FÍSICA, tiene fijada su residencia en el municipio donde radique más del 50% de las unidades de trabajo agrario (UTA) de la explotación			0		
- EN CASO DE INSTALACIÓN EN ENTIDAD ASOCIATIVA, el domicilio social y la residencia de al menos la mitad de los socios está en el municipio donde radica más del 50% de las UTAS			0		
- La instalación se realiza en la totalidad de una explotación agraria por jubilación del anterior propietario, transmitiendo todos los elementos de la misma			0		
- La explotación dispone de equipos que utilicen fuentes de energía renovable para su consumo en la explotación			0		
- La explotación cuenta con equipos o maquinaria de alta eficiencia energética			0		
- La explotación dispone de Control climático de invernaderos o instalaciones ganaderas (ventanas o pantallas automáticas, sistemas automáticos de control térmico, nebulización)			0		
- La instalación se realiza en la totalidad de una explotación agraria previamente calificada como prioritaria a nombre de su anterior titular			0		
- Explotación ganadera en la que se instala integrada en una ADS reconocida			0		
- Explotación en la que se instala dedicada actualmente a la producción ecológica (al menos en un 20%)			10		
- En caso de invernaderos, disponen de más de 3,5 metros de altura a la canal			0		
- La explotación dispone de sistema de recogida de aguas pluviales para su empleo en la explotación o de instalación de cubiertas en embalse/s para reducción de la evaporación			0		
- Aislamiento térmico en instalaciones ganaderas			0		
- Dimensión equivalente de la explotación, según UTAS generadas en la explotación: 2 <= UTAS <=4			0		
- Dimensión equivalente de la explotación, según UTAS generadas en la explotación: 4 < UTAS <=6			0		
- Diversificación de la producción. El plan empresarial incluye el cultivo o cría de dos o más especies agrícolas o ganaderas de una dimensión equivalente de al menos 0,2 UTAs cada una			0		
- Dimensión equivalente de la explotación, según UTAS generadas en la explotación: 6 < UTAS <= 12			0		
- Grado medio/superior en ciclo formativo de la familia profesional agraria			0		
- Certificado de profesionalidad correspondiente a la Familia Profesional Agraria			0		
- Curso de incorporación a la empresa agraria. Mínimo 120 horas			0		
- Usuario profesional de productos fitosanitarios Nivel Cualificado			0		
- Grado medio/superior en ciclo formativo de la familia profesional Industria Agroalimentaria			0		
- Usuario profesional de productos fitosanitarios Nivel Básico			0		
- Explotación con la mayor base territorial situada en municipio de montaña			0		
- Explotación con la mayor base territorial situada en municipio poco poblado, zonas con limitaciones naturales y/o en zona Red Natura			9		
- Al menos un 10% de la cabaña ganadera es razas autóctonas amenazadas			0		
- La explotación ganadera en su totalidad es de raza autóctona			0		
Criterios Secundarios:					
1- Puntos totales obtenidos en el grupo GRUCRI01				15,00	
2- Puntos totales obtenidos en el grupo GRUCRI02				19,00	
3- Puntos totales obtenidos en el grupo GRUCRI03				0,00	
4- Fecha de nacimiento del solicitante				09/10/1989	
				00:00:00	
230	1814.2023.00112.2023.00.18	***7348**-BELCHI MARTINEZ, JUAN JOSE	34	SI	41.500,00
Criterios Valorados:					
- El solicitante se instala en la modalidad de titularidad única o titularidad compartida			15		
- La solicitante es mujer o en caso de personas jurídicas integradas en su totalidad por mujeres			0		
- EN CASO DE INSTALACIÓN ÚNICA COMO PERSONA FÍSICA, tiene fijada su residencia en el municipio donde radique más del 50% de las unidades de trabajo agrario (UTA) de la explotación			0		
- EN CASO DE INSTALACIÓN EN ENTIDAD ASOCIATIVA, el domicilio social y la residencia de al menos la mitad de los socios está en el municipio donde radica más del 50% de las UTAS			0		
- La instalación se realiza en la totalidad de una explotación agraria por jubilación del anterior propietario, transmitiendo todos los elementos de la misma			0		
- La explotación dispone de equipos que utilicen fuentes de energía renovable para su consumo en la explotación			0		
- La explotación cuenta con equipos o maquinaria de alta eficiencia energética			0		
- La explotación dispone de Control climático de invernaderos o instalaciones ganaderas (ventanas o pantallas automáticas, sistemas automáticos de control térmico, nebulización)			0		
- La instalación se realiza en la totalidad de una explotación agraria previamente calificada como prioritaria a nombre de su anterior titular			0		
- Explotación ganadera en la que se instala integrada en una ADS reconocida			0		
- Explotación en la que se instala dedicada actualmente a la producción ecológica (al menos en un 20%)			0		
- En caso de invernaderos, disponen de más de 3,5 metros de altura a la canal			0		
- La explotación dispone de sistema de recogida de aguas pluviales para su empleo en la explotación o de instalación de cubiertas en embalse/s para reducción de la evaporación			0		
- Aislamiento térmico en instalaciones ganaderas			0		
- Dimensión equivalente de la explotación, según UTAS generadas en la explotación: 2 <= UTAS <=4			8		
- Dimensión equivalente de la explotación, según UTAS generadas en la explotación: 4 < UTAS <=6			0		
- Diversificación de la producción. El plan empresarial incluye el cultivo o cría de dos o más especies agrícolas o ganaderas de una dimensión equivalente de al menos 0,2 UTAs cada una			5		
- Dimensión equivalente de la explotación, según UTAS generadas en la explotación: 6 < UTAS <= 12			0		
- Grado medio/superior en ciclo formativo de la familia profesional agraria			0		
- Certificado de profesionalidad correspondiente a la Familia Profesional Agraria			0		



Orden	Expediente	Beneficiario	Puntuación	Concedido	Importe
		- Curso de incorporación a la empresa agraria. Mínimo 120 horas	0		
		- Usuario profesional de productos fitosanitarios Nivel Cualificado	0		
		- Grado medio/superior en ciclo formativo de la familia profesional Industria Agroalimentaria	0		
		- Usuario profesional de productos fitosanitarios Nivel Básico	0		
		- Explotación con la mayor base territorial situada en municipio de montaña	0		
		- Explotación con la mayor base territorial situada en municipio poco poblado, zonas con limitaciones naturales y/o en zona Red Natura	9		
		- Al menos un 10% de la cabaña ganadera es razas autóctonas amenazadas	0		
		- La explotación ganadera en su totalidad es de raza autóctona	0		
		Criterios Secundarios:			
		1- Puntos totales obtenidos en el grupo GRUCRI01		15,00	
		2- Puntos totales obtenidos en el grupo GRUCRI02		9,00	
		3- Puntos totales obtenidos en el grupo GRUCRI03		13,00	
		4- Fecha de nacimiento del solicitante		20/09/2003 00:00:00	
231	1814.2023.00153.2023.00.11	***5017**-DIAZ LLAMAS, JUAN CARLOS	33	SI	64.500,00
		Criterios Valorados:			
		- El solicitante se instala en la modalidad de titularidad única o titularidad compartida	15		
		- La solicitante es mujer o en caso de personas jurídicas integradas en su totalidad por mujeres	0		
		- EN CASO DE INSTALACIÓN ÚNICA COMO PERSONA FÍSICA, tiene fijada su residencia en el municipio donde radique más del 50% de las unidades de trabajo agrario (UTA) de la explotación	5		
		- EN CASO DE INSTALACIÓN EN ENTIDAD ASOCIATIVA, el domicilio social y la residencia de al menos la mitad de los socios está en el municipio donde radica más del 50% de las UTAS	0		
		- La instalación se realiza en la totalidad de una explotación agraria por jubilación del anterior propietario, transmitiendo todos los elementos de la misma	0		
		- La explotación dispone de equipos que utilicen fuentes de energía renovable para su consumo en la explotación	0		
		- La explotación cuenta con equipos o maquinaria de alta eficiencia energética	0		
		- La explotación dispone de Control climático de invernaderos o instalaciones ganaderas (ventanas o pantallas automáticas, sistemas automáticos de control térmico, nebulización)	0		
		- La instalación se realiza en la totalidad de una explotación agraria previamente calificada como prioritaria a nombre de su anterior titular	0		
		- Explotación ganadera en la que se instala integrada en una ADS reconocida	0		
		- Explotación en la que se instala dedicada actualmente a la producción ecológica (al menos en un 20%)	0		
		- En caso de invernaderos, disponen de más de 3,5 metros de altura a la canal	0		
		- La explotación dispone de sistema de recogida de aguas pluviales para su empleo en la explotación o de instalación de cubiertas en embalse/s para reducción de la evaporación	0		
		- Aislamiento térmico en instalaciones ganaderas	0		
		- Dimensión equivalente de la explotación, según UTAS generadas en la explotación: 2 <= UTAS <=4	0		
		- Dimensión equivalente de la explotación, según UTAS generadas en la explotación: 4 < UTAS <=6	0		
		- Diversificación de la producción. El plan empresarial incluye el cultivo o cría de dos o más especies agrícolas o ganaderas de una dimensión equivalente de al menos 0,2 UTAs cada una	0		
		- Dimensión equivalente de la explotación, según UTAS generadas en la explotación: 6 < UTAS <= 12	4		
		- Grado medio/superior en ciclo formativo de la familia profesional agraria	0		
		- Certificado de profesionalidad correspondiente a la Familia Profesional Agraria	0		
		- Curso de incorporación a la empresa agraria. Mínimo 120 horas	0		
		- Usuario profesional de productos fitosanitarios Nivel Cualificado	0		
		- Grado medio/superior en ciclo formativo de la familia profesional Industria Agroalimentaria	0		
		- Usuario profesional de productos fitosanitarios Nivel Básico	0		
		- Explotación con la mayor base territorial situada en municipio de montaña	0		
		- Explotación con la mayor base territorial situada en municipio poco poblado, zonas con limitaciones naturales y/o en zona Red Natura	9		
		- Al menos un 10% de la cabaña ganadera es razas autóctonas amenazadas	0		
		- La explotación ganadera en su totalidad es de raza autóctona	0		
		Criterios Secundarios:			
		1- Puntos totales obtenidos en el grupo GRUCRI01		20,00	
		2- Puntos totales obtenidos en el grupo GRUCRI02		9,00	
		3- Puntos totales obtenidos en el grupo GRUCRI03		4,00	
		4- Fecha de nacimiento del solicitante		24/08/2001 00:00:00	
232	1814.2023.00207.2023.00.1K	***1072**-GARCIA MARTINEZ, PEDRO ANTONIO	33	SI	41.500,00
		Criterios Valorados:			
		- El solicitante se instala en la modalidad de titularidad única o titularidad compartida	0		
		- La solicitante es mujer o en caso de personas jurídicas integradas en su totalidad por mujeres	0		
		- EN CASO DE INSTALACIÓN ÚNICA COMO PERSONA FÍSICA, tiene fijada su residencia en el municipio donde radique más del 50% de las unidades de trabajo agrario (UTA) de la explotación	0		
		- EN CASO DE INSTALACIÓN EN ENTIDAD ASOCIATIVA, el domicilio social y la residencia de al menos la mitad de los socios está en el municipio donde radica más del 50% de las UTAS	0		
		- La instalación se realiza en la totalidad de una explotación agraria por jubilación del anterior propietario, transmitiendo todos los elementos de la misma	0		
		- La explotación dispone de equipos que utilicen fuentes de energía renovable para su consumo en la explotación	0		
		- La explotación cuenta con equipos o maquinaria de alta eficiencia energética	0		
		- La explotación dispone de Control climático de invernaderos o instalaciones ganaderas (ventanas o pantallas automáticas, sistemas automáticos de control térmico, nebulización)	0		



Orden	Expediente	Beneficiario	Puntuación	Concedido	Importe
		- La instalación se realiza en la totalidad de una explotación agraria previamente calificada como prioritaria a nombre de su anterior titular	0		
		- Explotación ganadera en la que se instala integrada en una ADS reconocida	10		
		- Explotación en la que se instala dedicada actualmente a la producción ecológica (al menos en un 20%)	0		
		- En caso de invernaderos, disponen de más de 3,5 metros de altura a la canal	0		
		- La explotación dispone de sistema de recogida de aguas pluviales para su empleo en la explotación o de instalación de cubiertas en embalse/s para reducción de la evaporación	0		
		- Aislamiento térmico en instalaciones ganaderas	0		
		- Dimensión equivalente de la explotación, según UTAS generadas en la explotación: 2 <= UTAS <=4	8		
		- Dimensión equivalente de la explotación, según UTAS generadas en la explotación: 4 < UTAS <=6	0		
		- Diversificación de la producción. El plan empresarial incluye el cultivo o cría de dos o más especies agrícolas o ganaderas de una dimensión equivalente de al menos 0,2 UTAS cada una	0		
		- Dimensión equivalente de la explotación, según UTAS generadas en la explotación: 6 < UTAS <= 12	0		
		- Grado medio/superior en ciclo formativo de la familia profesional agraria	0		
		- Certificado de profesionalidad correspondiente a la Familia Profesional Agraria	0		
		- Curso de incorporación a la empresa agraria. Mínimo 120 horas	0		
		- Usuario profesional de productos fitosanitarios Nivel Cualificado	0		
		- Grado medio/superior en ciclo formativo de la familia profesional Industria Agroalimentaria	0		
		- Usuario profesional de productos fitosanitarios Nivel Básico	0		
		- Explotación con la mayor base territorial situada en municipio de montaña	15		
		- Explotación con la mayor base territorial situada en municipio poco poblado, zonas con limitaciones naturales y/o en zona Red Natura	0		
		- Al menos un 10% de la cabaña ganadera es razas autóctonas amenazadas	0		
		- La explotación ganadera en su totalidad es de raza autóctona	0		
		Criterios Secundarios:			
		1- Puntos totales obtenidos en el grupo GRUCRI01		0,00	
		2- Puntos totales obtenidos en el grupo GRUCRI02		25,00	
		3- Puntos totales obtenidos en el grupo GRUCRI03		8,00	
		4- Fecha de nacimiento del solicitante		18/08/2001 00:00:00	
233	1814.2023.00079.2023.00.11	***0833**-MADRID NIETO, JUAN FRANCISCO	32	SI	52.000,00
		Criterios Valorados:			
		- El solicitante se instala en la modalidad de titularidad única o titularidad compartida	15		
		- La solicitante es mujer o en caso de personas jurídicas integradas en su totalidad por mujeres	0		
		- EN CASO DE INSTALACIÓN ÚNICA COMO PERSONA FÍSICA, tiene fijada su residencia en el municipio donde radique más del 50% de las unidades de trabajo agrario (UTA) de la explotación	0		
		- EN CASO DE INSTALACIÓN EN ENTIDAD ASOCIATIVA, el domicilio social y la residencia de al menos la mitad de los socios está en el municipio donde radica más del 50% de las UTAS	0		
		- La instalación se realiza en la totalidad de una explotación agraria por jubilación del anterior propietario, transmitiendo todos los elementos de la misma	0		
		- La explotación dispone de equipos que utilicen fuentes de energía renovable para su consumo en la explotación	0		
		- La explotación cuenta con equipos o maquinaria de alta eficiencia energética	0		
		- La explotación dispone de Control climático de invernaderos o instalaciones ganaderas (ventanas o pantallas automáticas, sistemas automáticos de control térmico, nebulización)	0		
		- La instalación se realiza en la totalidad de una explotación agraria previamente calificada como prioritaria a nombre de su anterior titular	0		
		- Explotación ganadera en la que se instala integrada en una ADS reconocida	0		
		- Explotación en la que se instala dedicada actualmente a la producción ecológica (al menos en un 20%)	0		
		- En caso de invernaderos, disponen de más de 3,5 metros de altura a la canal	0		
		- La explotación dispone de sistema de recogida de aguas pluviales para su empleo en la explotación o de instalación de cubiertas en embalse/s para reducción de la evaporación	0		
		- Aislamiento térmico en instalaciones ganaderas	0		
		- Dimensión equivalente de la explotación, según UTAS generadas en la explotación: 2 <= UTAS <=4	0		
		- Dimensión equivalente de la explotación, según UTAS generadas en la explotación: 4 < UTAS <=6	6		
		- Diversificación de la producción. El plan empresarial incluye el cultivo o cría de dos o más especies agrícolas o ganaderas de una dimensión equivalente de al menos 0,2 UTAS cada una	0		
		- Dimensión equivalente de la explotación, según UTAS generadas en la explotación: 6 < UTAS <= 12	0		
		- Grado medio/superior en ciclo formativo de la familia profesional agraria	0		
		- Certificado de profesionalidad correspondiente a la Familia Profesional Agraria	0		
		- Curso de incorporación a la empresa agraria. Mínimo 120 horas	0		
		- Usuario profesional de productos fitosanitarios Nivel Cualificado	11		
		- Grado medio/superior en ciclo formativo de la familia profesional Industria Agroalimentaria	0		
		- Usuario profesional de productos fitosanitarios Nivel Básico	0		
		- Explotación con la mayor base territorial situada en municipio de montaña	0		
		- Explotación con la mayor base territorial situada en municipio poco poblado, zonas con limitaciones naturales y/o en zona Red Natura	0		
		- Al menos un 10% de la cabaña ganadera es razas autóctonas amenazadas	0		
		- La explotación ganadera en su totalidad es de raza autóctona	0		
		Criterios Secundarios:			
		1- Puntos totales obtenidos en el grupo GRUCRI01		26,00	
		2- Puntos totales obtenidos en el grupo GRUCRI02		0,00	
		3- Puntos totales obtenidos en el grupo GRUCRI03		6,00	
		4- Fecha de nacimiento del solicitante		17/05/2001 00:00:00	



Orden	Expediente	Beneficiario	Puntuación	Concedido	Importe
234	1814.2023.00067.2023.00.1U	***1763**-LOPEZ PIÑERO, JOSE	31	SI	32.500,00
Criterios Valorados:					
- El solicitante se instala en la modalidad de titularidad única o titularidad compartida			15		
- La solicitante es mujer o en caso de personas jurídicas integradas en su totalidad por mujeres			0		
- EN CASO DE INSTALACIÓN ÚNICA COMO PERSONA FÍSICA, tiene fijada su residencia en el municipio donde radique más del 50% de las unidades de trabajo agrario (UTA) de la explotación			5		
- EN CASO DE INSTALACIÓN EN ENTIDAD ASOCIATIVA, el domicilio social y la residencia de al menos la mitad de los socios está en el municipio donde radica más del 50% de las UTAS			0		
- La instalación se realiza en la totalidad de una explotación agraria por jubilación del anterior propietario, transmitiendo todos los elementos de la misma			0		
- La explotación dispone de equipos que utilicen fuentes de energía renovable para su consumo en la explotación			0		
- La explotación cuenta con equipos o maquinaria de alta eficiencia energética			0		
- La explotación dispone de Control climático de invernaderos o instalaciones ganaderas (ventanas o pantallas automáticas, sistemas automáticos de control térmico, nebulización)			0		
- La instalación se realiza en la totalidad de una explotación agraria previamente calificada como prioritaria a nombre de su anterior titular			0		
- Explotación ganadera en la que se instala integrada en una ADS reconocida			0		
- Explotación en la que se instala dedicada actualmente a la producción ecológica (al menos en un 20%)			0		
- En caso de invernaderos, disponen de más de 3,5 metros de altura a la canal			0		
- La explotación dispone de sistema de recogida de aguas pluviales para su empleo en la explotación o de instalación de cubiertas en embalse/s para reducción de la evaporación			0		
- Aislamiento térmico en instalaciones ganaderas			0		
- Dimensión equivalente de la explotación, según UTAS generadas en la explotación: 2 <= UTAS <=4			0		
- Dimensión equivalente de la explotación, según UTAS generadas en la explotación: 4 < UTAS <=6			0		
- Diversificación de la producción. El plan empresarial incluye el cultivo o cría de dos o más especies agrícolas o ganaderas de una dimensión equivalente de al menos 0,2 UTAs cada una			0		
- Dimensión equivalente de la explotación, según UTAS generadas en la explotación: 6 < UTAS <= 12			0		
- Grado medio/superior en ciclo formativo de la familia profesional agraria			0		
- Certificado de profesionalidad correspondiente a la Familia Profesional Agraria			0		
- Curso de incorporación a la empresa agraria. Mínimo 120 horas			0		
- Usuario profesional de productos fitosanitarios Nivel Cualificado			11		
- Grado medio/superior en ciclo formativo de la familia profesional Industria Agroalimentaria			0		
- Usuario profesional de productos fitosanitarios Nivel Básico			0		
- Explotación con la mayor base territorial situada en municipio de montaña			0		
- Explotación con la mayor base territorial situada en municipio poco poblado, zonas con limitaciones naturales y/o en zona Red Natura			0		
- Al menos un 10% de la cabaña ganadera es razas autóctonas amenazadas			0		
- La explotación ganadera en su totalidad es de raza autóctona			0		
Criterios Secundarios:					
1- Puntos totales obtenidos en el grupo GRUCRI01				31,00	
2- Puntos totales obtenidos en el grupo GRUCRI02				0,00	
3- Puntos totales obtenidos en el grupo GRUCRI03				0,00	
4- Fecha de nacimiento del solicitante				01/04/1986 00:00:00	
235	1814.2023.00240.2023.00.19	***3404**-SANCHEZ MARTINEZ, NOELIA	31	SI	35.000,00
Criterios Valorados:					
- El solicitante se instala en la modalidad de titularidad única o titularidad compartida			15		
- La solicitante es mujer o en caso de personas jurídicas integradas en su totalidad por mujeres			10		
- EN CASO DE INSTALACIÓN ÚNICA COMO PERSONA FÍSICA, tiene fijada su residencia en el municipio donde radique más del 50% de las unidades de trabajo agrario (UTA) de la explotación			0		
- EN CASO DE INSTALACIÓN EN ENTIDAD ASOCIATIVA, el domicilio social y la residencia de al menos la mitad de los socios está en el municipio donde radica más del 50% de las UTAS			0		
- La instalación se realiza en la totalidad de una explotación agraria por jubilación del anterior propietario, transmitiendo todos los elementos de la misma			0		
- La explotación dispone de equipos que utilicen fuentes de energía renovable para su consumo en la explotación			0		
- La explotación cuenta con equipos o maquinaria de alta eficiencia energética			0		
- La explotación dispone de Control climático de invernaderos o instalaciones ganaderas (ventanas o pantallas automáticas, sistemas automáticos de control térmico, nebulización)			0		
- La instalación se realiza en la totalidad de una explotación agraria previamente calificada como prioritaria a nombre de su anterior titular			0		
- Explotación ganadera en la que se instala integrada en una ADS reconocida			0		
- Explotación en la que se instala dedicada actualmente a la producción ecológica (al menos en un 20%)			0		
- En caso de invernaderos, disponen de más de 3,5 metros de altura a la canal			0		
- La explotación dispone de sistema de recogida de aguas pluviales para su empleo en la explotación o de instalación de cubiertas en embalse/s para reducción de la evaporación			0		
- Aislamiento térmico en instalaciones ganaderas			0		
- Dimensión equivalente de la explotación, según UTAS generadas en la explotación: 2 <= UTAS <=4			0		
- Dimensión equivalente de la explotación, según UTAS generadas en la explotación: 4 < UTAS <=6			0		
- Diversificación de la producción. El plan empresarial incluye el cultivo o cría de dos o más especies agrícolas o ganaderas de una dimensión equivalente de al menos 0,2 UTAs cada una			0		
- Dimensión equivalente de la explotación, según UTAS generadas en la explotación: 6 < UTAS <= 12			0		
- Grado medio/superior en ciclo formativo de la familia profesional agraria			0		
- Certificado de profesionalidad correspondiente a la Familia Profesional Agraria			0		



Orden	Expediente	Beneficiario	Puntuación	Concedido	Importe
		- Curso de incorporación a la empresa agraria. Mínimo 120 horas	0		
		- Usuario profesional de productos fitosanitarios Nivel Cualificado	0		
		- Grado medio/superior en ciclo formativo de la familia profesional Industria Agroalimentaria	0		
		- Usuario profesional de productos fitosanitarios Nivel Básico	6		
		- Explotación con la mayor base territorial situada en municipio de montaña	0		
		- Explotación con la mayor base territorial situada en municipio poco poblado, zonas con limitaciones naturales y/o en zona Red Natura	0		
		- Al menos un 10% de la cabaña ganadera es razas autóctonas amenazadas	0		
		- La explotación ganadera en su totalidad es de raza autóctona	0		
		Criterios Secundarios:			
		1- Puntos totales obtenidos en el grupo GRUCRI01		31,00	
		2- Puntos totales obtenidos en el grupo GRUCRI02		0,00	
		3- Puntos totales obtenidos en el grupo GRUCRI03		0,00	
		4- Fecha de nacimiento del solicitante		07/09/1988 00:00:00	
236	1814.2023.00023.2023.00.1B	***0980**-MORENO QUESADA, JOSE ANTONIO	31	SI	32.500,00
		Criterios Valorados:			
		- El solicitante se instala en la modalidad de titularidad única o titularidad compartida	15		
		- La solicitante es mujer o en caso de personas jurídicas integradas en su totalidad por mujeres	0		
		- EN CASO DE INSTALACIÓN ÚNICA COMO PERSONA FÍSICA, tiene fijada su residencia en el municipio donde radique más del 50% de las unidades de trabajo agrario (UTA) de la explotación	5		
		- EN CASO DE INSTALACIÓN EN ENTIDAD ASOCIATIVA, el domicilio social y la residencia de al menos la mitad de los socios está en el municipio donde radica más del 50% de las UTAS	0		
		- La instalación se realiza en la totalidad de una explotación agraria por jubilación del anterior propietario, transmitiendo todos los elementos de la misma	0		
		- La explotación dispone de equipos que utilicen fuentes de energía renovable para su consumo en la explotación	0		
		- La explotación cuenta con equipos o maquinaria de alta eficiencia energética	0		
		- La explotación dispone de Control climático de invernaderos o instalaciones ganaderas (ventanas o pantallas automáticas, sistemas automáticos de control térmico, nebulización)	0		
		- La instalación se realiza en la totalidad de una explotación agraria previamente calificada como prioritaria a nombre de su anterior titular	0		
		- Explotación ganadera en la que se instala integrada en una ADS reconocida	0		
		- Explotación en la que se instala dedicada actualmente a la producción ecológica (al menos en un 20%)	0		
		- En caso de invernaderos, disponen de más de 3,5 metros de altura a la canal	0		
		- La explotación dispone de sistema de recogida de aguas pluviales para su empleo en la explotación o de instalación de cubiertas en embalse/s para reducción de la evaporación	0		
		- Aislamiento térmico en instalaciones ganaderas	0		
		- Dimensión equivalente de la explotación, según UTAS generadas en la explotación: 2 <= UTAS <=4	0		
		- Dimensión equivalente de la explotación, según UTAS generadas en la explotación: 4 < UTAS <=6	0		
		- Diversificación de la producción. El plan empresarial incluye el cultivo o cría de dos o más especies agrícolas o ganaderas de una dimensión equivalente de al menos 0,2 UTAs cada una	0		
		- Dimensión equivalente de la explotación, según UTAS generadas en la explotación: 6 < UTAS <= 12	0		
		- Grado medio/superior en ciclo formativo de la familia profesional agraria	0		
		- Certificado de profesionalidad correspondiente a la Familia Profesional Agraria	0		
		- Curso de incorporación a la empresa agraria. Mínimo 120 horas	0		
		- Usuario profesional de productos fitosanitarios Nivel Cualificado	11		
		- Grado medio/superior en ciclo formativo de la familia profesional Industria Agroalimentaria	0		
		- Usuario profesional de productos fitosanitarios Nivel Básico	0		
		- Explotación con la mayor base territorial situada en municipio de montaña	0		
		- Explotación con la mayor base territorial situada en municipio poco poblado, zonas con limitaciones naturales y/o en zona Red Natura	0		
		- Al menos un 10% de la cabaña ganadera es razas autóctonas amenazadas	0		
		- La explotación ganadera en su totalidad es de raza autóctona	0		
		Criterios Secundarios:			
		1- Puntos totales obtenidos en el grupo GRUCRI01		31,00	
		2- Puntos totales obtenidos en el grupo GRUCRI02		0,00	
		3- Puntos totales obtenidos en el grupo GRUCRI03		0,00	
		4- Fecha de nacimiento del solicitante		27/10/1988 00:00:00	
237	1814.2023.00252.2023.00.1G	***5367**-MARTINEZ MIÑARRO, MANUEL CARLOS	31	SI	32.500,00
		Criterios Valorados:			
		- El solicitante se instala en la modalidad de titularidad única o titularidad compartida	15		
		- La solicitante es mujer o en caso de personas jurídicas integradas en su totalidad por mujeres	0		
		- EN CASO DE INSTALACIÓN ÚNICA COMO PERSONA FÍSICA, tiene fijada su residencia en el municipio donde radique más del 50% de las unidades de trabajo agrario (UTA) de la explotación	5		
		- EN CASO DE INSTALACIÓN EN ENTIDAD ASOCIATIVA, el domicilio social y la residencia de al menos la mitad de los socios está en el municipio donde radica más del 50% de las UTAS	0		
		- La instalación se realiza en la totalidad de una explotación agraria por jubilación del anterior propietario, transmitiendo todos los elementos de la misma	0		
		- La explotación dispone de equipos que utilicen fuentes de energía renovable para su consumo en la explotación	0		
		- La explotación cuenta con equipos o maquinaria de alta eficiencia energética	0		
		- La explotación dispone de Control climático de invernaderos o instalaciones ganaderas (ventanas o pantallas automáticas, sistemas automáticos de control térmico, nebulización)	0		



Orden	Expediente	Beneficiario	Puntuación	Concedido	Importe
		- La instalación se realiza en la totalidad de una explotación agraria previamente calificada como prioritaria a nombre de su anterior titular	0		
		- Explotación ganadera en la que se instala integrada en una ADS reconocida	0		
		- Explotación en la que se instala dedicada actualmente a la producción ecológica (al menos en un 20%)	0		
		- En caso de invernaderos, disponen de más de 3,5 metros de altura a la canal	0		
		- La explotación dispone de sistema de recogida de aguas pluviales para su empleo en la explotación o de instalación de cubiertas en embalse/s para reducción de la evaporación	0		
		- Aislamiento térmico en instalaciones ganaderas	0		
		- Dimensión equivalente de la explotación, según UTAS generadas en la explotación: $2 \leq UTAS \leq 4$	0		
		- Dimensión equivalente de la explotación, según UTAS generadas en la explotación: $4 < UTAS \leq 6$	0		
		- Diversificación de la producción. El plan empresarial incluye el cultivo o cría de dos o más especies agrícolas o ganaderas de una dimensión equivalente de al menos 0,2 UTAS cada una	0		
		- Dimensión equivalente de la explotación, según UTAS generadas en la explotación: $6 < UTAS \leq 12$	0		
		- Grado medio/superior en ciclo formativo de la familia profesional agraria	0		
		- Certificado de profesionalidad correspondiente a la Familia Profesional Agraria	0		
		- Curso de incorporación a la empresa agraria. Mínimo 120 horas	0		
		- Usuario profesional de productos fitosanitarios Nivel Cualificado	11		
		- Grado medio/superior en ciclo formativo de la familia profesional Industria Agroalimentaria	0		
		- Usuario profesional de productos fitosanitarios Nivel Básico	0		
		- Explotación con la mayor base territorial situada en municipio de montaña	0		
		- Explotación con la mayor base territorial situada en municipio poco poblado, zonas con limitaciones naturales y/o en zona Red Natura	0		
		- Al menos un 10% de la cabaña ganadera es razas autóctonas amenazadas	0		
		- La explotación ganadera en su totalidad es de raza autóctona	0		
		Criterios Secundarios:			
		1- Puntos totales obtenidos en el grupo GRUCRI01		31,00	
		2- Puntos totales obtenidos en el grupo GRUCRI02		0,00	
		3- Puntos totales obtenidos en el grupo GRUCRI03		0,00	
		4- Fecha de nacimiento del solicitante		31/12/1991 00:00:00	
238	1814.2023.00256.2023.00.1R	***9357**-SÁNCHEZ SÁNCHEZ, JOSÉ MARÍA	31	SI	27.500,00
		Criterios Valorados:			
		- El solicitante se instala en la modalidad de titularidad única o titularidad compartida	15		
		- La solicitante es mujer o en caso de personas jurídicas integradas en su totalidad por mujeres	0		
		- EN CASO DE INSTALACIÓN ÚNICA COMO PERSONA FÍSICA, tiene fijada su residencia en el municipio donde radique más del 50% de las unidades de trabajo agrario (UTA) de la explotación	5		
		- EN CASO DE INSTALACIÓN EN ENTIDAD ASOCIATIVA, el domicilio social y la residencia de al menos la mitad de los socios está en el municipio donde radica más del 50% de las UTAS	0		
		- La instalación se realiza en la totalidad de una explotación agraria por jubilación del anterior propietario, transmitiendo todos los elementos de la misma	0		
		- La explotación dispone de equipos que utilicen fuentes de energía renovable para su consumo en la explotación	0		
		- La explotación cuenta con equipos o maquinaria de alta eficiencia energética	0		
		- La explotación dispone de Control climático de invernaderos o instalaciones ganaderas (ventanas o pantallas automáticas, sistemas automáticos de control térmico, nebulización)	0		
		- La instalación se realiza en la totalidad de una explotación agraria previamente calificada como prioritaria a nombre de su anterior titular	0		
		- Explotación ganadera en la que se instala integrada en una ADS reconocida	0		
		- Explotación en la que se instala dedicada actualmente a la producción ecológica (al menos en un 20%)	0		
		- En caso de invernaderos, disponen de más de 3,5 metros de altura a la canal	0		
		- La explotación dispone de sistema de recogida de aguas pluviales para su empleo en la explotación o de instalación de cubiertas en embalse/s para reducción de la evaporación	0		
		- Aislamiento térmico en instalaciones ganaderas	0		
		- Dimensión equivalente de la explotación, según UTAS generadas en la explotación: $2 \leq UTAS \leq 4$	0		
		- Dimensión equivalente de la explotación, según UTAS generadas en la explotación: $4 < UTAS \leq 6$	0		
		- Diversificación de la producción. El plan empresarial incluye el cultivo o cría de dos o más especies agrícolas o ganaderas de una dimensión equivalente de al menos 0,2 UTAS cada una	0		
		- Dimensión equivalente de la explotación, según UTAS generadas en la explotación: $6 < UTAS \leq 12$	0		
		- Grado medio/superior en ciclo formativo de la familia profesional agraria	0		
		- Certificado de profesionalidad correspondiente a la Familia Profesional Agraria	0		
		- Curso de incorporación a la empresa agraria. Mínimo 120 horas	0		
		- Usuario profesional de productos fitosanitarios Nivel Cualificado	11		
		- Grado medio/superior en ciclo formativo de la familia profesional Industria Agroalimentaria	0		
		- Usuario profesional de productos fitosanitarios Nivel Básico	0		
		- Explotación con la mayor base territorial situada en municipio de montaña	0		
		- Explotación con la mayor base territorial situada en municipio poco poblado, zonas con limitaciones naturales y/o en zona Red Natura	0		
		- Al menos un 10% de la cabaña ganadera es razas autóctonas amenazadas	0		
		- La explotación ganadera en su totalidad es de raza autóctona	0		
		Criterios Secundarios:			
		1- Puntos totales obtenidos en el grupo GRUCRI01		31,00	
		2- Puntos totales obtenidos en el grupo GRUCRI02		0,00	
		3- Puntos totales obtenidos en el grupo GRUCRI03		0,00	
		4- Fecha de nacimiento del solicitante		04/10/1999 00:00:00	



Orden	Expediente	Beneficiario	Puntuación	Concedido	Importe
239	1814.2023.00026.2023.00.1J	***1249**-LOPEZ CAMPOS, MARIA DOLORES	31	SI	39.000,00
Criterios Valorados:					
- El solicitante se instala en la modalidad de titularidad única o titularidad compartida			0		
- La solicitante es mujer o en caso de personas jurídicas integradas en su totalidad por mujeres			10		
- EN CASO DE INSTALACIÓN ÚNICA COMO PERSONA FÍSICA, tiene fijada su residencia en el municipio donde radique más del 50% de las unidades de trabajo agrario (UTA) de la explotación			5		
- EN CASO DE INSTALACIÓN EN ENTIDAD ASOCIATIVA, el domicilio social y la residencia de al menos la mitad de los socios está en el municipio donde radica más del 50% de las UTAS			0		
- La instalación se realiza en la totalidad de una explotación agraria por jubilación del anterior propietario, transmitiendo todos los elementos de la misma			0		
- La explotación dispone de equipos que utilicen fuentes de energía renovable para su consumo en la explotación			0		
- La explotación cuenta con equipos o maquinaria de alta eficiencia energética			0		
- La explotación dispone de Control climático de invernaderos o instalaciones ganaderas (ventanas o pantallas automáticas, sistemas automáticos de control térmico, nebulización)			0		
- La instalación se realiza en la totalidad de una explotación agraria previamente calificada como prioritaria a nombre de su anterior titular			0		
- Explotación ganadera en la que se instala integrada en una ADS reconocida			0		
- Explotación en la que se instala dedicada actualmente a la producción ecológica (al menos en un 20%)			0		
- En caso de invernaderos, disponen de más de 3,5 metros de altura a la canal			0		
- La explotación dispone de sistema de recogida de aguas pluviales para su empleo en la explotación o de instalación de cubiertas en embalse/s para reducción de la evaporación			0		
- Aislamiento térmico en instalaciones ganaderas			0		
- Dimensión equivalente de la explotación, según UTAS generadas en la explotación: 2 <= UTAS <=4			8		
- Dimensión equivalente de la explotación, según UTAS generadas en la explotación: 4 < UTAS <=6			0		
- Diversificación de la producción. El plan empresarial incluye el cultivo o cría de dos o más especies agrícolas o ganaderas de una dimensión equivalente de al menos 0,2 UTAs cada una			5		
- Dimensión equivalente de la explotación, según UTAS generadas en la explotación: 6 < UTAS <= 12			0		
- Grado medio/superior en ciclo formativo de la familia profesional agraria			0		
- Certificado de profesionalidad correspondiente a la Familia Profesional Agraria			0		
- Curso de incorporación a la empresa agraria. Mínimo 120 horas			0		
- Usuario profesional de productos fitosanitarios Nivel Cualificado			0		
- Grado medio/superior en ciclo formativo de la familia profesional Industria Agroalimentaria			0		
- Usuario profesional de productos fitosanitarios Nivel Básico			6		
- Explotación con la mayor base territorial situada en municipio de montaña			0		
- Explotación con la mayor base territorial situada en municipio poco poblado, zonas con limitaciones naturales y/o en zona Red Natura			0		
- Al menos un 10% de la cabaña ganadera es razas autóctonas amenazadas			0		
- La explotación ganadera en su totalidad es de raza autóctona			0		
Criterios Secundarios:					
1- Puntos totales obtenidos en el grupo GRUCRI01				21,00	
2- Puntos totales obtenidos en el grupo GRUCRI02				0,00	
3- Puntos totales obtenidos en el grupo GRUCRI03				13,00	
4- Fecha de nacimiento del solicitante				29/04/1983	
				00:00:00	
240	1814.2023.00194.2023.00.1S	***0096**-MELGAREJO MARIN, BERNABE	30	SI	32.500,00
Criterios Valorados:					
- El solicitante se instala en la modalidad de titularidad única o titularidad compartida			15		
- La solicitante es mujer o en caso de personas jurídicas integradas en su totalidad por mujeres			0		
- EN CASO DE INSTALACIÓN ÚNICA COMO PERSONA FÍSICA, tiene fijada su residencia en el municipio donde radique más del 50% de las unidades de trabajo agrario (UTA) de la explotación			0		
- EN CASO DE INSTALACIÓN EN ENTIDAD ASOCIATIVA, el domicilio social y la residencia de al menos la mitad de los socios está en el municipio donde radica más del 50% de las UTAS			0		
- La instalación se realiza en la totalidad de una explotación agraria por jubilación del anterior propietario, transmitiendo todos los elementos de la misma			0		
- La explotación dispone de equipos que utilicen fuentes de energía renovable para su consumo en la explotación			0		
- La explotación cuenta con equipos o maquinaria de alta eficiencia energética			0		
- La explotación dispone de Control climático de invernaderos o instalaciones ganaderas (ventanas o pantallas automáticas, sistemas automáticos de control térmico, nebulización)			0		
- La instalación se realiza en la totalidad de una explotación agraria previamente calificada como prioritaria a nombre de su anterior titular			0		
- Explotación ganadera en la que se instala integrada en una ADS reconocida			0		
- Explotación en la que se instala dedicada actualmente a la producción ecológica (al menos en un 20%)			0		
- En caso de invernaderos, disponen de más de 3,5 metros de altura a la canal			0		
- La explotación dispone de sistema de recogida de aguas pluviales para su empleo en la explotación o de instalación de cubiertas en embalse/s para reducción de la evaporación			0		
- Aislamiento térmico en instalaciones ganaderas			0		
- Dimensión equivalente de la explotación, según UTAS generadas en la explotación: 2 <= UTAS <=4			0		
- Dimensión equivalente de la explotación, según UTAS generadas en la explotación: 4 < UTAS <=6			0		
- Diversificación de la producción. El plan empresarial incluye el cultivo o cría de dos o más especies agrícolas o ganaderas de una dimensión equivalente de al menos 0,2 UTAs cada una			0		
- Dimensión equivalente de la explotación, según UTAS generadas en la explotación: 6 < UTAS <= 12			0		
- Grado medio/superior en ciclo formativo de la familia profesional agraria			0		
- Certificado de profesionalidad correspondiente a la Familia Profesional Agraria			0		



Orden	Expediente	Beneficiario	Puntuación	Concedido	Importe
		- Curso de incorporación a la empresa agraria. Mínimo 120 horas	0		
		- Usuario profesional de productos fitosanitarios Nivel Cualificado	0		
		- Grado medio/superior en ciclo formativo de la familia profesional Industria Agroalimentaria	0		
		- Usuario profesional de productos fitosanitarios Nivel Básico	6		
		- Explotación con la mayor base territorial situada en municipio de montaña	0		
		- Explotación con la mayor base territorial situada en municipio poco poblado, zonas con limitaciones naturales y/o en zona Red Natura	9		
		- Al menos un 10% de la cabaña ganadera es razas autóctonas amenazadas	0		
		- La explotación ganadera en su totalidad es de raza autóctona	0		
		Criterios Secundarios:			
		1- Puntos totales obtenidos en el grupo GRUCRI01		21,00	
		2- Puntos totales obtenidos en el grupo GRUCRI02		9,00	
		3- Puntos totales obtenidos en el grupo GRUCRI03		0,00	
		4- Fecha de nacimiento del solicitante		17/08/1987 00:00:00	
241	1814.2023.00188.2023.00.11	***3171**-MORENO LUNA, AITOR	30	SI	32.500,00
		Criterios Valorados:			
		- El solicitante se instala en la modalidad de titularidad única o titularidad compartida	15		
		- La solicitante es mujer o en caso de personas jurídicas integradas en su totalidad por mujeres	0		
		- EN CASO DE INSTALACIÓN ÚNICA COMO PERSONA FÍSICA, tiene fijada su residencia en el municipio donde radique más del 50% de las unidades de trabajo agrario (UTA) de la explotación	0		
		- EN CASO DE INSTALACIÓN EN ENTIDAD ASOCIATIVA, el domicilio social y la residencia de al menos la mitad de los socios está en el municipio donde radica más del 50% de las UTAS	0		
		- La instalación se realiza en la totalidad de una explotación agraria por jubilación del anterior propietario, transmitiendo todos los elementos de la misma	0		
		- La explotación dispone de equipos que utilicen fuentes de energía renovable para su consumo en la explotación	0		
		- La explotación cuenta con equipos o maquinaria de alta eficiencia energética	0		
		- La explotación dispone de Control climático de invernaderos o instalaciones ganaderas (ventanas o pantallas automáticas, sistemas automáticos de control térmico, nebulización)	0		
		- La instalación se realiza en la totalidad de una explotación agraria previamente calificada como prioritaria a nombre de su anterior titular	0		
		- Explotación ganadera en la que se instala integrada en una ADS reconocida	0		
		- Explotación en la que se instala dedicada actualmente a la producción ecológica (al menos en un 20%)	0		
		- En caso de invernaderos, disponen de más de 3,5 metros de altura a la canal	0		
		- La explotación dispone de sistema de recogida de aguas pluviales para su empleo en la explotación o de instalación de cubiertas en embalse/s para reducción de la evaporación	0		
		- Aislamiento térmico en instalaciones ganaderas	0		
		- Dimensión equivalente de la explotación, según UTAS generadas en la explotación: 2 <= UTAS <=4	0		
		- Dimensión equivalente de la explotación, según UTAS generadas en la explotación: 4 < UTAS <=6	0		
		- Diversificación de la producción. El plan empresarial incluye el cultivo o cría de dos o más especies agrícolas o ganaderas de una dimensión equivalente de al menos 0,2 UTAs cada una	0		
		- Dimensión equivalente de la explotación, según UTAS generadas en la explotación: 6 < UTAS <= 12	0		
		- Grado medio/superior en ciclo formativo de la familia profesional agraria	0		
		- Certificado de profesionalidad correspondiente a la Familia Profesional Agraria	0		
		- Curso de incorporación a la empresa agraria. Mínimo 120 horas	0		
		- Usuario profesional de productos fitosanitarios Nivel Cualificado	0		
		- Grado medio/superior en ciclo formativo de la familia profesional Industria Agroalimentaria	0		
		- Usuario profesional de productos fitosanitarios Nivel Básico	6		
		- Explotación con la mayor base territorial situada en municipio de montaña	0		
		- Explotación con la mayor base territorial situada en municipio poco poblado, zonas con limitaciones naturales y/o en zona Red Natura	9		
		- Al menos un 10% de la cabaña ganadera es razas autóctonas amenazadas	0		
		- La explotación ganadera en su totalidad es de raza autóctona	0		
		Criterios Secundarios:			
		1- Puntos totales obtenidos en el grupo GRUCRI01		21,00	
		2- Puntos totales obtenidos en el grupo GRUCRI02		9,00	
		3- Puntos totales obtenidos en el grupo GRUCRI03		0,00	
		4- Fecha de nacimiento del solicitante		03/04/1989 00:00:00	
242	1814.2023.00197.2023.00.10	***0837**-CARRILLO NAVARRO, JOSÉ ÁNGEL	30	SI	35.000,00
		Criterios Valorados:			
		- El solicitante se instala en la modalidad de titularidad única o titularidad compartida	15		
		- La solicitante es mujer o en caso de personas jurídicas integradas en su totalidad por mujeres	0		
		- EN CASO DE INSTALACIÓN ÚNICA COMO PERSONA FÍSICA, tiene fijada su residencia en el municipio donde radique más del 50% de las unidades de trabajo agrario (UTA) de la explotación	0		
		- EN CASO DE INSTALACIÓN EN ENTIDAD ASOCIATIVA, el domicilio social y la residencia de al menos la mitad de los socios está en el municipio donde radica más del 50% de las UTAS	0		
		- La instalación se realiza en la totalidad de una explotación agraria por jubilación del anterior propietario, transmitiendo todos los elementos de la misma	0		
		- La explotación dispone de equipos que utilicen fuentes de energía renovable para su consumo en la explotación	0		
		- La explotación cuenta con equipos o maquinaria de alta eficiencia energética	0		
		- La explotación dispone de Control climático de invernaderos o instalaciones ganaderas (ventanas o pantallas automáticas, sistemas automáticos de control térmico, nebulización)	0		



Orden	Expediente	Beneficiario	Puntuación	Concedido	Importe
	- La instalación se realiza en la totalidad de una explotación agraria previamente calificada como prioritaria a nombre de su anterior titular		0		
	- Explotación ganadera en la que se instala integrada en una ADS reconocida		0		
	- Explotación en la que se instala dedicada actualmente a la producción ecológica (al menos en un 20%)		0		
	- En caso de invernaderos, disponen de más de 3,5 metros de altura a la canal		0		
	- La explotación dispone de sistema de recogida de aguas pluviales para su empleo en la explotación o de instalación de cubiertas en embalse/s para reducción de la evaporación		0		
	- Aislamiento térmico en instalaciones ganaderas		0		
	- Dimensión equivalente de la explotación, según UTAS generadas en la explotación: 2 <= UTAS <=4		0		
	- Dimensión equivalente de la explotación, según UTAS generadas en la explotación: 4 < UTAS <=6		0		
	- Diversificación de la producción. El plan empresarial incluye el cultivo o cría de dos o más especies agrícolas o ganaderas de una dimensión equivalente de al menos 0,2 UTAs cada una		0		
	- Dimensión equivalente de la explotación, según UTAS generadas en la explotación: 6 < UTAS <= 12		0		
	- Grado medio/superior en ciclo formativo de la familia profesional agraria		0		
	- Certificado de profesionalidad correspondiente a la Familia Profesional Agraria		0		
	- Curso de incorporación a la empresa agraria. Mínimo 120 horas		0		
	- Usuario profesional de productos fitosanitarios Nivel Cualificado		0		
	- Grado medio/superior en ciclo formativo de la familia profesional Industria Agroalimentaria		0		
	- Usuario profesional de productos fitosanitarios Nivel Básico		6		
	- Explotación con la mayor base territorial situada en municipio de montaña		0		
	- Explotación con la mayor base territorial situada en municipio poco poblado, zonas con limitaciones naturales y/o en zona Red Natura		9		
	- Al menos un 10% de la cabaña ganadera es razas autóctonas amenazadas		0		
	- La explotación ganadera en su totalidad es de raza autóctona		0		
	Criterios Secundarios:				
	1- Puntos totales obtenidos en el grupo GRUCRI01			21,00	
	2- Puntos totales obtenidos en el grupo GRUCRI02			9,00	
	3- Puntos totales obtenidos en el grupo GRUCRI03			0,00	
	4- Fecha de nacimiento del solicitante			23/11/1994 00:00:00	
243	1814.2023.00084.2023.00.1Q	***5524**-MARTINEZ FERNANDEZ, VICENTE	30	SI	40.000,00
	Criterios Valorados:				
	- El solicitante se instala en la modalidad de titularidad única o titularidad compartida		15		
	- La solicitante es mujer o en caso de personas jurídicas integradas en su totalidad por mujeres		0		
	- EN CASO DE INSTALACIÓN ÚNICA COMO PERSONA FÍSICA, tiene fijada su residencia en el municipio donde radique más del 50% de las unidades de trabajo agrario (UTA) de la explotación		0		
	- EN CASO DE INSTALACIÓN EN ENTIDAD ASOCIATIVA, el domicilio social y la residencia de al menos la mitad de los socios está en el municipio donde radica más del 50% de las UTAS		0		
	- La instalación se realiza en la totalidad de una explotación agraria por jubilación del anterior propietario, transmitiendo todos los elementos de la misma		0		
	- La explotación dispone de equipos que utilicen fuentes de energía renovable para su consumo en la explotación		0		
	- La explotación cuenta con equipos o maquinaria de alta eficiencia energética		0		
	- La explotación dispone de Control climático de invernaderos o instalaciones ganaderas (ventanas o pantallas automáticas, sistemas automáticos de control térmico, nebulización)		0		
	- La instalación se realiza en la totalidad de una explotación agraria previamente calificada como prioritaria a nombre de su anterior titular		0		
	- Explotación ganadera en la que se instala integrada en una ADS reconocida		0		
	- Explotación en la que se instala dedicada actualmente a la producción ecológica (al menos en un 20%)		0		
	- En caso de invernaderos, disponen de más de 3,5 metros de altura a la canal		0		
	- La explotación dispone de sistema de recogida de aguas pluviales para su empleo en la explotación o de instalación de cubiertas en embalse/s para reducción de la evaporación		0		
	- Aislamiento térmico en instalaciones ganaderas		0		
	- Dimensión equivalente de la explotación, según UTAS generadas en la explotación: 2 <= UTAS <=4		0		
	- Dimensión equivalente de la explotación, según UTAS generadas en la explotación: 4 < UTAS <=6		0		
	- Diversificación de la producción. El plan empresarial incluye el cultivo o cría de dos o más especies agrícolas o ganaderas de una dimensión equivalente de al menos 0,2 UTAs cada una		0		
	- Dimensión equivalente de la explotación, según UTAS generadas en la explotación: 6 < UTAS <= 12		0		
	- Grado medio/superior en ciclo formativo de la familia profesional agraria		0		
	- Certificado de profesionalidad correspondiente a la Familia Profesional Agraria		0		
	- Curso de incorporación a la empresa agraria. Mínimo 120 horas		0		
	- Usuario profesional de productos fitosanitarios Nivel Cualificado		0		
	- Grado medio/superior en ciclo formativo de la familia profesional Industria Agroalimentaria		0		
	- Usuario profesional de productos fitosanitarios Nivel Básico		6		
	- Explotación con la mayor base territorial situada en municipio de montaña		0		
	- Explotación con la mayor base territorial situada en municipio poco poblado, zonas con limitaciones naturales y/o en zona Red Natura		9		
	- Al menos un 10% de la cabaña ganadera es razas autóctonas amenazadas		0		
	- La explotación ganadera en su totalidad es de raza autóctona		0		
	Criterios Secundarios:				
	1- Puntos totales obtenidos en el grupo GRUCRI01			21,00	
	2- Puntos totales obtenidos en el grupo GRUCRI02			9,00	
	3- Puntos totales obtenidos en el grupo GRUCRI03			0,00	
	4- Fecha de nacimiento del solicitante			02/03/1996 00:00:00	
			Importe total	10.497.500,00	

La Directora General de Política Agraria Común

FDO: GARCIA ANCIONES, ANA



ANEXO II-SOLICITUDES DESESTIMADAS POR INCUMPLIMIENTO DE REQUISITOS
Intervención 6961.1-Establecimiento de personas jóvenes agricultoras (Convocatoria 2023)

Nº	NRUE	NIF/CIF	Nombre	INCUMPLIMIENTO (ARTÍCULOS ORDEN 14/03/2023)
1	1814.2023.00006.2023.00.1G	***8191**	DONES GIL, ROLDAN MIGUEL	Art. 8.1. El Plan Empresarial aportado, con base en el número de hembras reproductoras de ovino indicadas (un total de 200 hembras), no dispone de una explotación cuya dimensión genere al menos 1 UTA. El número de hembras indicado en su Plan Empresarial genera, según Anexo I, un total de 0,68 UTAS
2	1814.2023.00017.2023.00.1K	***3142**	PEREZ LOPEZ, JOSE MARIA	Art. 7.1.b). Fecha de inscripción en REGA el 17/11/2020. Establecimiento anterior a los 30 meses previos a la solicitud
3	1814.2023.00028.2023.00.1Q	***5739**	GARCIA GARCIA, MARCO	Art. 7.2; Art. 8; Art. 9.2.c). El contrato de arrendamiento del almacén no está liquidado de impuesto. El arrendador no figura en catastro como titular del inmueble. En REGA consta un censo de 130 colmenas, mientras que la cantidad inicial que se refleja en el Plan empresarial es de 280 colmenas, no constando todas las unidades de producción en dicho registro
4	1814.2023.00082.2023.00.1J	***2515**	FALON BERRIOS, TITO	Art. 7.2; Art. 9.2.b); Art. 9.2.c); Art. 9.2.e); Art. 9.4; Art. 20; Art. 21.8. No acredita titularidad. El plan empresarial no indica, a su finalización, ubicación de terrenos, edificios e instalaciones, donde se instalará el joven, ni se incluye formación en la aplicación de biocidas de uso ganadero. No se ha podido evaluar el plan empresarial, mediante visita a la explotación. En relación a los criterios de selección, no se acredita que la explotación ganadera se integre en ADS reconocida, ya que no existe relación entre el solicitante y el REGA aportado (no existe documento que vincule la ADS con el solicitante). No se tienen en cuenta los criterios de selección 1.d (residencia en Totana y explotación en Archena) y 2.c (Archena no es municipio poco poblado). En consecuencia, la puntuación en los criterios de selección es de 15 puntos. No alcanza la puntuación mínima de 30 puntos
5	1814.2023.00101.2023.00.14	***8291**	GARRE MARTINEZ, JUAN CARLOS	Art. 17.7. Modificación sustancial de la solicitud; puntos a otorgar en criterios de selección así como superficie reducida a la mitad entre los dos Planes empresariales presentados el 08/11/2023 respecto al del 21/09/2023 así como cambios de cultivo
6	1814.2023.00111.2023.00.15	***5068**	TABERNEIRO ROS, FRANCISCO JESUS	Art. 7.1.b). Según IVL, consta alta en RETA por la actividad 0145 Explotación de ganado ovino y caprino, con fecha de 01/01/2018. Según consulta a REGA figura como titular de explotación desde el 21/12/2020. Establecimiento anterior a los 30 meses previos a la solicitud
7	1814.2023.00121.2023.00.17	***6819**	GARCIA GARCIA, ANTONIO	Art. 7.1.b). Con base en la vida laboral, el titular ya estaba instalado en el año 2017 con la misma actividad y régimen detallado en la solicitud. Establecimiento anterior a los 30 meses previos a la solicitud
8	1814.2023.00142.2023.00.1D	***2040**	PIÑERO GUILLÉN, JOSÉ MIGUEL	Art. 7.2; Art. 9.2.b). No acredita titularidad. Plan empresarial incompleto
9	1814.2023.00143.2023.00.1G	***4431**	MORILLO VALENZUELA, ANNY MARILEYDA	Art. 7.1.b). Con base en el IVL, se comprueba que ya estaba instalada en el año 2017 con la misma actividad y régimen detallado en la solicitud. Establecimiento anterior a los 30 meses previos a la solicitud
10	1814.2023.00159.2023.00.1Y	***1544**	TARRAGA PEREZ, DIEGO	Art. 7.1.b). Fecha de alta en REGEPA el 03/10/2019, superando los 30 meses anteriores a la solicitud
11	1814.2023.00172.2023.00.1I	***0994**	IBERNON GARCÍA, GONZALO	Art. 7.2. No acredita titularidad de las parcelas del TM Pinoso (Alicante). No acredita suficientemente titularidad de las Parcelas del TM Ricote. Presenta una escritura incompleta, en la cual no es posible identificar adecuadamente las parcelas mencionadas en el Plan Empresarial
12	1814.2023.00190.2023.00.1H	***5115**	SOLANO NICOLAS, JOSE MARIA	Art. 7.1.b). Inscrito en REGEPA con fecha 23/11/ 2011. Consta en REGA con fecha de alta 18/11/2010. Establecimiento anterior a los 30 meses previos a la solicitud
13	1814.2023.00195.2023.00.1V	***3723**	GIL HERRAIZ, DIEGO	Art. 21.8. Suma un total de 17 puntos, no alcanzando la puntuación mínima necesaria de 30 puntos
14	1814.2023.00199.2023.00.15	***2107**	SALINAS VALCARCEL, ALBERTO	Art. 8.1. La explotación no alcanza la dimensión mínima de 1 UTA. El anexo I establece un valor de 0,3 UTA/Ha para alcachofas R.L. y de 0,47 UTA/Ha para Hortalizas A.L. (+ 1 Cos) R.L. Medida la superficie del rec. 1 par. 609 Pol. 27 de Torre Pacheco da como resultado más preciso 1,70 has en vez de las 1,71 has indicadas en el Plan. Los resultados son los siguientes: para Alcachofa R.L. 2,31 has por 0,3 UTA/Ha da como resultado 0,69 UTA/cultivo y, para Hortalizas A.L.(+1 Cos) R.L., 0,63 has por 0,47 UTA/Ha da como resultado 0,30 UTA/cultivo, aplicando redondeo. La suma de ambas da un resultado de 0,99 UTA
15	1814.2023.00200.2023.00.12	***0666**	PEREZ MORENILLA, ANTONIO	Art. 7.1.b). Alta en REGEPA de fecha 27/05/2020. Establecimiento anterior a los 30 meses previos a la solicitud
16	1814.2023.00214.2023.00.1E	***2789**	RODRIGUEZ LOPEZ, ROSA	Art. 7.2. No acredita la titularidad de la explotación agrícola declarada en el plan empresarial
17	1814.2023.00221.2023.00.18	***7231**	HERNANDEZ SANCHEZ, JOSE LUIS	Art. 21.8. La puntuación en los criterios de selección es de 29 puntos. No alcanza la puntuación mínima de 30 puntos. No presenta certificado del CAERM, solamente solicitud de inscripción. No se aplican puntos por dimensión de la explotación, ya que según solicitud y plan empresarial presentados, se trata de una explotación de 1,127 UTAS
18	1814.2023.00223.2023.00.1D	***9064**	GONZALEZ BERNAL, JOSE RAMON	Art. 7.1.b). Alta en la TGSS el 11/02/2021. Establecimiento anterior a los 30 meses previos a la solicitud
19	1814.2023.00224.2023.00.1G	***1129**	RODRIGUEZ BERNAL, PABLO	Art. 7.1.b). Alta en la TGSS el 01/08/2015. Establecimiento anterior a los 30 meses previos a la solicitud
20	1814.2023.00230.2023.00.17	***2028**	LOZANO MARCO, JOSE ESTEBAN	Art. 7.1.b). Alta en la TGSS el 28/10/2020. Alta en REGEPA el 17/11/2020. Establecimiento anterior a los 30 meses previos a la solicitud



21	1814.2023.00236.2023.00.1N	***5559**	LUJAN ROJO, JUAN ANTONIO	Art. 7.1.b). Explotación agraria dada de alta a su nombre en REGEPA el 29/11/2011, con posterior baja el 03/03/2016. Tiene a su nombre en REGA una explotación de ovino/caprino, con alta el 04/06/2010, actualmente en estado inactivo. Establecimiento anterior a los 30 meses previos a la solicitud
22	1814.2023.00237.2023.00.1Q	***1768**	HERNÁNDEZ QUILES, PEDRO	Art. 7.2; Art. 17.7. Se produce modificación sustancial con respecto al plan empresarial presentado, sin ninguna justificación por parte del interesado. Esta modificación se produce fuera del plazo de presentación de solicitud. Como consecuencia de este nuevo Plan, las UTAS previstas han cambiado de 16,38 a 10,25, y a raíz de este cambio el interesado solicita que se añadan 4 puntos más en los criterios de selección. Tampoco se presenta justificación mediante nota simple en el Registro de Propiedad de la titularidad de las parcelas 427 y 428 del polígono 19 de Torre Pacheco. En diferentes parcelas el solicitante no puede asegurar cumplir con el período mínimo exigido de compromiso con la ayuda, ya que puede en cualquier momento de la vigencia del contrato la parte arrendadora vender la parcela, según las cláusulas Sexta y Decimotercera de los contratos de arrendamiento
23	1814.2023.00242.2023.00.1E	***5703**	PAGAN GARCIA, GASPAR ANTONIO	Art. 7.2; Art. 9.2.c). El Plan empresarial presentado, como situación inicial, se basa en un pre-contrato de arrendamiento en el que el/los arrendador/es: No figura/n en Catastro como titular/es del inmueble. No figura/n en las Notas Simples. Al no justificar la propiedad del inmueble, se considera que el plan presentado no contempla la creación de una explotación funcional y operativa, con los elementos necesarios para alcanzar la finalidad de la actividad proyectada
24	1814.2023.00267.2023.00.1W	***5209**	RODRIGUEZ CANOVAS, MANUEL	Art. 7.1.d); Art. 7.2. No especifica modalidad de titularidad única o no única. No aporta Plan Empresarial (Anexo IV), conforme al artículo 2.9. No acredita titularidad de determinadas parcelas
25	1814.2023.00273.2023.00.1M	***8647**	BLAZQUEZ LÓPEZ, JUAN	Art. 7.1.b). Alta en REGA de fecha 15/03/2012. Establecimiento anterior a los 30 meses previos a la solicitud
26	1814.2023.00277.2023.00.1X	***4904**	ALVAREZ FERNANDEZ, MARIA ELENA	Art. 7.1.c); Art. 7.2; Art. 9.2.b). Contrato con error en uno de los recintos (90:102:3 por 30:102:3) y sin liquidar de impuestos. Las parcelas de Bullas 30:99, 30:104, 30:72 no están en Catastro a nombre de los arrendadores. En las parcelas de Cehegín solamente el 50% están a nombre del arrendador. El otro 50% no están a nombre de la arrendadora. No está al corriente de obligaciones fiscales. Presenta gastos de energía, combustible, lubricante, cuando no incluye ninguna maquinaria en su ETE. Errores en el estadillo (90:102:3)
27	1814.2023.00283.2023.00.1P	***5189**	ROS MARTÍNEZ, MOISÉS	Art. 21.8. La puntuación en los criterios de selección es de 28 puntos. No alcanza la puntuación mínima de 30 puntos

I. COMUNIDAD AUTÓNOMA

3. OTRAS DISPOSICIONES

Consejería de Medio Ambiente, Universidades, Investigación
y Mar Menor

832 Resolución de la Directora General de Recursos Humanos, Planificación Educativa y Evaluación de la Consejería de Educación, Formación Profesional y Empleo, y del Director General de Universidades e Investigación de la Consejería de Medio Ambiente, Universidades, Investigación y Mar Menor, por la que se crea la Comisión Organizadora de la Evaluación de Bachillerato para el acceso a la Universidad en la Comunidad Autónoma de la Región de Murcia, se dictan instrucciones para su funcionamiento, se determina la participación de las universidades en el procedimiento y se establece el calendario de las pruebas para el curso académico 2023/2024.

La Ley Orgánica 3/2020, de 29 de diciembre, por la que se modifica la Ley Orgánica 2/2006, de 3 de mayo, de Educación, da nueva redacción al artículo 38.4 de esta y establece que las administraciones educativas y las universidades organizarán la prueba de acceso y garantizarán la adecuación de la misma a las competencias vinculadas al currículo del bachillerato, así como la coordinación entre las universidades y los centros que imparten bachillerato para su organización y realización.

Asimismo, el apartado 7 de la disposición final quinta de la citada Ley Orgánica 3/2020, de 29 de diciembre, que fija su calendario de implantación, señala que las modificaciones introducidas en el citado artículo 38 empezarán a aplicarse en el curso escolar en el que se implantara el segundo curso de Bachillerato, que, de acuerdo con lo establecido en la disposición final cuarta del Real Decreto 243/2022, de 5 de abril, por el que se establecen la ordenación y las enseñanzas mínimas del Bachillerato, es el curso 2023-2024. No obstante, la convocatoria de elecciones en mayo de 2023 y la constitución del Gobierno una vez avanzado el curso 2023-2024 no han hecho posible regular la nueva prueba de acceso prevista en el artículo 38.

Teniendo en cuenta lo anterior, de conformidad con el Real Decreto 310/2016, de 29 de julio, por el que se regulan las evaluaciones finales de Educación Secundaria Obligatoria y de Bachillerato, la Orden PJC/39/2024, de 24 de enero, ha determinado las características, el diseño y el contenido de la evaluación de Bachillerato para el acceso a la universidad, y las fechas máximas de realización y de resolución de los procedimientos de revisión de las calificaciones obtenidas, en el curso 2023-2024, y mantiene lo establecido en la disposición transitoria segunda de la Ley Orgánica 3/2020, de 29 de diciembre, con las adaptaciones mínimas necesarias para ajustar la prueba a la ordenación y a los currículos derivados del Real Decreto 243/2022, de 5 de abril, cuya implantación se ha completado en el curso 2023-2024, esto es, se mantiene el anterior modelo de

prueba, especificando las materias objeto de evaluación, así como el contenido de las pruebas con objeto de ajustarlo a la ordenación actual.

En este sentido el artículo 11 de la Orden, relativo a la organización de la pruebas, señala que las administraciones educativas, en colaboración con las universidades, organizarán la realización material de las pruebas que configuran la evaluación de Bachillerato para el acceso a la universidad y establece que, en lo que no se oponga a lo dispuesto en el Real Decreto 310/2016, de 29 de julio, en el Real Decreto 1.105/2014, de 26 de diciembre, y a lo regulado en dicha orden, las universidades asumirán las mismas funciones y responsabilidades que tenían en relación con la Prueba de Acceso a la Universidad que se ha venido realizando hasta el curso 2016-2017, si bien, señala también que cada administración educativa podrá delimitar el alcance de la colaboración de sus universidades en la realización de las pruebas.

Así pues, considerando el artículo 3 del Real Decreto 310/2016, de 29 de julio, la directora general de Recursos Humanos, Planificación Educativa e Innovación de la Consejería de Educación, Formación Profesional y Empleo y el director general de Universidades e Investigación de la Consejería de Medio Ambiente, Universidades, Investigación y Mar Menor, de conformidad y en colaboración con las universidades de Murcia y Politécnica de Cartagena y en ejercicio de las facultades legalmente atribuidas

Resuelven:

Primero. Objeto.

La presente Resolución tiene por objeto la creación de la Comisión Organizadora de la Evaluación de Bachillerato para el acceso a la Universidad, cuyas características, diseño y contenido quedan determinadas en la Orden PJC/39/2024, de 24 de enero.

Asimismo, es objeto también de esta Resolución, dictar las instrucciones para el funcionamiento de la Comisión, determinar la participación de las universidades en el procedimiento, establecer el calendario de las pruebas para el curso 2023/2024, y habilitar a la Comisión para adoptar las medidas necesarias para garantizar la continuación de los procedimientos para el curso 2024/2025, en tanto no se constituya la nueva Comisión que la sustituya.

Segundo. Comisión Organizadora de la Evaluación de Bachillerato para el acceso a la Universidad.

1. Se crea la Comisión Organizadora de la Evaluación de Bachillerato para el acceso a la Universidad de la Comunidad Autónoma de la Región de Murcia, como órgano colegiado cuya finalidad es organizar las pruebas de evaluación de bachillerato para el acceso a la universidad (EBAU) y la coordinación de las distintas instituciones participantes en el curso 2023/2024, que estará compuesta por:

a) El Rector de la Universidad de Murcia y la Rectora de la Universidad Politécnica de Cartagena o vicerrectores/as en quienes deleguen.

b) Los Coordinadores Generales de las Pruebas de Acceso de las Universidades de Murcia y Politécnica de Cartagena, designados por las mismas.

c) Un/a representante de la Dirección General competente en materia de evaluación educativa, designado por su titular.

d) Un/a representante de la Dirección General competente en materia de universidades, designado por su titular.

e) Un/a director/a de Instituto de Educación Secundaria de titularidad pública que imparta docencia en Bachillerato, designado por la Consejería de Educación, Formación Profesional y Empleo.

f) Un/a Inspector/a de Educación, designado por la Consejería de Educación, Formación Profesional y Empleo.

2. Ostentará la Presidencia de la Comisión el/la director/a general competente en materia de universidades, quien para el curso 2023/2024, la delega en el Rector de la Universidad de Murcia o vicerrector/a en quien delegue.

3. Además, actuará como secretario/a, con voz y sin voto, un/a funcionario/a designado por la Dirección General competente en materia de universidades, que será nombrado por el rector que ostente la presidencia.

4. En la composición de esta Comisión se procurará la presencia equilibrada de mujeres y hombres.

5. Su régimen de funcionamiento será el establecido para los órganos colegiados en la Ley 40/2015, de 1 de octubre, de Régimen Jurídico del Sector Público.

Tercero. Funciones de la Comisión Organizadora de la Evaluación de Bachillerato para el acceso a la Universidad.

Son funciones de la Comisión Organizadora de la Evaluación de Bachillerato para el acceso a la Universidad de la Comunidad Autónoma de la Región de Murcia:

a) La determinación de las características y diseño de las pruebas. La construcción y elaboración material de las pruebas en el marco de lo dispuesto en la orden ministerial que regula las mismas.

b) La designación del profesorado universitario encargado de la coordinación de cada una de las materias objeto de evaluación.

c) La coordinación para la aplicación de las pruebas.

d) La determinación de las fechas de los procedimientos de revisión de las calificaciones, de acuerdo con los plazos máximos fijados por los ministerios competentes en materia de Educación y Universidades.

e) La coordinación entre los centros docentes, universidades y otros órganos y organismos que participen en la realización material de las pruebas.

f) La designación y constitución de los tribunales encargados de la calificación de las pruebas.

g) La designación del profesorado del Sistema Educativo Español externo al centro que aplicará y calificará las pruebas.

h) La adopción de medidas para garantizar la custodia y confidencialidad de las pruebas, así como para asegurar el carácter anónimo de los datos del alumnado en la fase de corrección y calificación de las pruebas.

i) El establecimiento de medidas de atención al alumnado con necesidades específicas de apoyo educativo.

j) La resolución de reclamaciones.

k) El establecimiento de los mecanismos de información adecuados.

l) Determinar provisionalmente las fechas de realización de las pruebas para el curso 2024/2025, supeditándose ello a su concordancia definitiva con lo

que disponga la Resolución que en su momento establezca el calendario de las pruebas para dicho curso, que en su caso las ratificará.

m) Adoptar medidas organizativas orientadas a garantizar la continuación de los procedimientos para el curso 2024/2025, en tanto no se constituya la correspondiente Comisión que la sustituya, en lo que se refiera a la coordinación de materias y procedimientos de adaptación, que en su caso ratificará la Comisión constituida al efecto para dicho curso académico.

n) Toma de razón de la distribución de la dotación presupuestaria asignada para el desarrollo de las pruebas acordada entre las universidades de Murcia y Politécnica de Cartagena, en virtud de las actuaciones asumidas por cada una ellas.

Cuarto. Responsabilidad.

1. La Consejería de Educación, Formación Profesional y Empleo, y la Consejería de Medio Ambiente, Universidades, Investigación y Mar Menor son las instituciones responsables en la Región de Murcia de la EBAU, en colaboración con las Universidades de Murcia y Politécnica de Cartagena, debiendo respetar los principios de coordinación, unidad y corresponsabilidad en su organización y desarrollo.

2. Toda información que genere el proceso deberá utilizar los distintivos de la Región de Murcia y de las dos Universidades Públicas.

3. La Comisión Organizadora de la Evaluación de Bachillerato para el acceso a la Universidad adoptará las medidas para garantizar el cumplimiento de esta previsión.

Quinto. Consejería de Educación, Formación Profesional y Empleo, y de la Consejería Medio Ambiente, Universidades, Investigación y Mar Menor.

Corresponde a la Consejería de Educación, Formación Profesional y Empleo y a la Consejería de Medio Ambiente, Universidades, Investigación y Mar Menor:

a) La asistencia y colaboración con la Comisión Organizadora de la Evaluación de Bachillerato para el acceso a la Universidad.

b) Facilitar el profesorado especialista de los Institutos de Enseñanza Secundaria para formar parte de los tribunales de las pruebas de acceso.

c) Facilitar la financiación que le corresponda en el proceso de la Evaluación de Bachillerato para el acceso a la Universidad, determinada en el ámbito de esta Comisión y con el límite de la dotación prevista en el Presupuesto General de la Comunidad Autónoma para el ejercicio 2024, en la partida destinada a la coordinación del sistema universitario.

Sexto. Funciones de la Universidad de Murcia.

Corresponde a la Universidad de Murcia:

a) La asistencia y colaboración con la Comisión Organizadora de la Evaluación de Bachillerato para el acceso a la Universidad.

b) Facilitar profesorado especialista de la Universidad para formar parte de los tribunales de las pruebas de acceso.

c) Facilitar el personal de Administración y Servicios para la organización y desarrollo de las pruebas de acceso.

d) La actualización y mantenimiento de la aplicación informática, la publicidad en prensa y la gestión de la publicación de las listas del alumnado que supera la prueba de acceso.

Séptimo. Funciones de la Universidad Politécnica de Cartagena.

Corresponde a la Universidad Politécnica de Cartagena:

- a) La asistencia y colaboración con la Comisión Organizadora de la Evaluación de Bachillerato para el acceso a la Universidad.
- b) Facilitar profesorado especialista de la Universidad para formar parte de los tribunales de las pruebas de acceso.
- c) Facilitar el personal de Administración y Servicios para formar parte de los tribunales de las pruebas de acceso.

Octavo. Participación conjunta del profesorado.

La Comisión Organizadora de la Evaluación de Bachillerato para el acceso a la Universidad deberá garantizar la participación del profesorado especialista de los Institutos de Enseñanza Secundaria y del de ambas Universidades en los tribunales de las pruebas de acceso.

Noveno. Financiación.

1. Los ingresos que generen las universidades en este proceso se destinarán a sufragar los costes del mismo. Las universidades de Murcia y Politécnica de Cartagena de mutuo acuerdo establecerán la distribución de estos ingresos.
2. La Comunidad Autónoma de la Región de Murcia y las universidades de Murcia y Politécnica de Cartagena financiarán conjuntamente este proceso en los términos que acuerden los órganos competentes.

Décimo. Redistribución de funciones.

Por acuerdo de la Comisión Organizadora de la Evaluación de Bachillerato para el acceso a la Universidad, se podrá realizar y modificar la organización de funciones administrativas y se podrán adoptar cuantas medidas sean necesarias para mejorar la calidad y el buen funcionamiento del proceso de la EBAU en la Región de Murcia.

Undécimo. Calendario.

Durante el curso 2023/2024, la prueba de EBAU se celebrará de acuerdo al siguiente calendario

- Convocatoria junio (fase ordinaria): los días 5, 6 y 7 de junio de 2024.
- Convocatoria julio (fase extraordinaria): los días 3, 4 y 5 de julio de 2024.

Duodécimo. Publicación.

La presente Resolución surtirá efectos desde el día de su publicación en el Boletín Oficial de la Región de Murcia.

Contra la presente resolución, que no agota la vía administrativa, cabe interponer recurso de alzada ante el Consejero de Educación, Formación Profesional y Empleo y ante el Consejero de Medio Ambiente, Universidades, Investigación y Mar Menor, en el plazo de un mes a contar a partir del día siguiente al de la publicación de esta Resolución en el Boletín Oficial de la Región de Murcia, que resolverán en función de sus competencias, de conformidad con lo dispuesto en los artículos 121 y 122 de la Ley 39/2015, de 1 de octubre, del Procedimiento Administrativo Común de las Administraciones Públicas.

En Murcia, 19 de febrero de 2024.—La Directora General de Recursos Humanos, Planificación Educativa e Innovación, (P.S. Orden de 3 de enero de 2024, BORM del 4 de enero de 2024), la Secretaria General, Carmen María Zamora Párraga.—El Director General de Universidades e Investigación, Antonio Caballero Pérez.

I. COMUNIDAD AUTÓNOMA

3. OTRAS DISPOSICIONES

Consejería de Educación, Formación Profesional y Empleo

833 Resolución de 15 de febrero de 2024, por la que se dispone la publicación en el Boletín Oficial de la Región de Murcia del convenio de colaboración entre la Comunidad Autónoma de la Región de Murcia, a través de la Consejería de Educación, Formación Profesional y Empleo y la Asociación de Voluntarios de Caixabank, con el objetivo de regular la colaboración entre la Consejería de Educación, Formación Profesional y Empleo de la Región de Murcia y la asociación de voluntarios de Caixabank para el desarrollo del proyecto "Finanzas para Jóvenes" en los centros educativos de la Comunidad Autónoma de la Región de Murcia, sostenidos con fondos públicos.

Con el fin de dar publicidad al convenio de colaboración entre la Comunidad Autónoma de la Región de Murcia, a través de la Consejería de Educación, Formación Profesional y Empleo y la Asociación de Voluntarios de Caixabank para el desarrollo del proyecto "Finanzas para jóvenes" en los centros educativos de la Comunidad Autónoma de la Región de Murcia, sostenidos con fondos públicos que expresen el interés en participar, suscrito con fecha 8 de noviembre de 2023 por el Consejero de Educación, Formación Profesional y Empleo y teniendo en cuenta que tanto el objeto del convenio como las obligaciones establecidas en el mismo regulan un marco de colaboración que concierne al interés público de esta Consejería, y a los efectos de lo dispuesto en el art. 14 del decreto regional 56/1996, de 24 de julio, sobre tramitación de los convenios en el ámbito de la administración regional.

Resuelvo:

Ordenar la publicación en el Boletín Oficial de la Región de Murcia del Convenio de colaboración entre la Comunidad Autónoma de la Región de Murcia, a través de la Consejería de Educación, Formación Profesional y Empleo y la Asociación de Voluntarios de Caixabank para el desarrollo del proyecto "Finanzas para jóvenes" en los centros educativos de la Comunidad Autónoma de la Región de Murcia, sostenidos con fondos públicos que expresen el interés en participar.

La Secretaria General, Carmen María Zamora Párraga.

Convenio de colaboración para el desarrollo de programas de Educación Financiera en la Comunidad Autónoma de la Región de Murcia entre la Consejería de Educación, Formación Profesional y Empleo de la Región de Murcia y la Asociación de Voluntarios de CaixaBank

Reunidos:

De una parte, D. Víctor Javier Marín Navarro, Consejero de Educación, Formación Profesional y Empleo de la Comunidad Autónoma de la Región de Murcia, nombrado por Decreto de la Presidencia nº 17/2023, de 17 de enero, y con domicilio a los efectos del presente documento en Av. de la Fama, 15, 30003 Murcia, actuando en representación de la misma para la firma del presente convenio en virtud del artículo 16.2 a) y ñ) de la Ley 7/2004, de 28 de diciembre, de Organización y Régimen Jurídico de la Administración Pública de la Comunidad Autónoma de la Región de Murcia, cuya celebración ha sido autorizada por acuerdo del Consejo de Gobierno, de fecha 11 de octubre de 2023.

Y de otra, D^a María Meritxell Ripoll Manuel, DNI 43714474F, como Apoderada de la Asociación de Voluntarios de CaixaBank, con CIF G-66798224, inscrita en el Registro Nacional de Asociaciones con el número 611191 y domicilio social en calle Sabino Arana, 32 BIS, Bajos, Local 2, Puerta 1, 08022 Barcelona y en virtud de las facultades conferidas en la elevación a público de acuerdos sociales ante el Notario D. Salvador Farrés Ripoll en fecha 1 de agosto de 2023.

Actuando las partes en el ejercicio de sus respectivos cargos y por la representación que ostentan, reconociéndose recíprocamente la capacidad para obligarse en los términos de este documento,

Exponen:

I. Que, el Estatuto de Autonomía de la Región de Murcia, aprobado por Ley Orgánica 4/1982, de 9 de junio, en su artículo 16.1, otorga a la Comunidad Autónoma de la Región de Murcia las competencias de desarrollo legislativo y ejecución de la enseñanza en toda su extensión, niveles, grados, modalidades y especialidades, de acuerdo con lo dispuesto en el artículo 27 de la Constitución y en las leyes orgánicas que lo desarrollan.

II. Que, mediante el Real Decreto 938/1999, de 4 de junio (B.O.E. del 30), se traspasaron a la Comunidad Autónoma de la Región de Murcia las funciones y servicios de la Administración del Estado en materia de enseñanza no universitaria, y que por Decreto 52/1999, de 2 de julio, del Consejo de Gobierno de la Comunidad Autónoma de la Región de Murcia, se aceptaron tales competencias y se atribuyeron las funciones y servicios transferidos a la Consejería de Cultura y Educación en virtud del artículo 2 del Decreto 52/1999, de 2 de julio, concretadas y gestionadas actualmente por la Consejería de Educación, Formación Profesional y Empleo del artículo 11 del Decreto del Presidente n.º 2/2023, de 17 de enero, de reorganización de la Administración Regional, y del artículo 2 del Decreto de la Presidencia nº 20/2023, de 20 de enero, por el que se modifica el Decreto nº2/2023, de 17 de enero en el que se atribuye a la misma la propuesta, desarrollo y ejecución de las directrices generales del Consejo de Gobierno en las siguientes materias: educación reglada no universitaria en todos sus niveles.

III. Que, la Ley Orgánica 2/2006, de 3 de mayo, de Educación (LOE), modificada por la Ley Orgánica 3/2020, de 29 de diciembre, establece en su artículo 2.1, de entre los fines a conseguir por el sistema educativo español, la

preparación para la participación activa en la vida económica, social y cultural, con actitud crítica y responsable y con capacidad de adaptación a las situaciones cambiantes de la sociedad del conocimiento.

IV. Que, por todo lo expuesto, la Consejería de Educación, Formación Profesional y empleo tiene interés en promocionar la educación financiera entre los estudiantes de 4º de ESO de la Comunidad Autónoma de la Región de Murcia.

V. Que, la Asociación de Voluntarios de CaixaBank impulsa un proyecto de formación financiera básica a impartir por los voluntarios adheridos con conocimientos profesionales en este campo.

VI. Que, para el desarrollo de dicho proyecto de formación financiera, la Asociación de Voluntarios requiere de los servicios de la Fundació Privada Institut d'Estudis Financers (IEF), entidad que fomenta la preparación técnica y práctica del sector financiero a través de programas de formación dirigidos a profesionales, promoviendo también la divulgación de iniciativas de educación financiera dirigidas a la sociedad y a los jóvenes en particular.

VII. Que el IEF tiene como finalidades:

a. Fomentar la preparación técnica y práctica del sector financiero a través de programas de formación dirigidos especialmente a profesionales de este sector y al más alto nivel de prestigio y calidad.

b. Promover, a través de la divulgación e investigación, la creación de iniciativas que refuercen la capacidad de tomar buenas decisiones financieras de la sociedad en general y de los jóvenes en particular.

VIII. Que la Asociación de Voluntarios de CaixaBank está interesada en colaborar en el fomento de la educación financiera de los alumnos de 4º de ESO de los centros educativos de la Comunidad de la Región de Murcia.

IX. Que el Consejo de la Organización para la Cooperación y el Desarrollo Económico (OCDE) así como la Comisión Europea, han emitido distintas recomendaciones a los países y estados miembros para impulsar su implicación en la mejora de la educación financiera de sus ciudadanos y reconocer la necesidad de impulsar programas dirigidos en primer lugar a los centros educativos, con materiales y contenidos adaptados a las necesidades y características del grupo al que van dirigidos.

X. Que, de acuerdo con estas recomendaciones y objetivos, la Asociación de Voluntarios de CaixaBank propone llevar a cabo un proyecto dirigido a los centros educativos de Comunidad Autónoma de la Región de Murcia, con la finalidad de contribuir a la formación básica en finanzas de la sociedad, poniendo al alcance de los estudiantes herramientas, habilidades y conocimientos útiles para la toma de decisiones financieras informadas y conscientes.

XI. Que el nombre del proyecto es "Finanzas para Jóvenes".

XII. Que, siendo necesaria y conveniente la colaboración de las Administraciones Públicas, las instituciones y las empresas para asuntos de interés común en el ámbito de la Educación, y de acuerdo con lo dispuesto en el Decreto 56/1996, de 24 de julio, por el que se regula el Registro General de Convenios y se dictan normas para la tramitación de estos en el ámbito de la Administración Regional de Murcia, se estima oportuno suscribir el presente convenio de colaboración con la Asociación de Voluntarios de CaixaBank, con arreglo a las siguientes,

Cláusulas:**Primera.- Objeto del convenio**

El presente convenio tiene por objeto regular la colaboración entre la Consejería de Educación, Formación Profesional y Empleo de la Región de Murcia y la Asociación de Voluntarios de CaixaBank para el desarrollo del proyecto "Finanzas para Jóvenes" en los centros educativos de la Comunidad Autónoma de la Región de Murcia, sostenidos con fondos públicos que expresen el interés en participar (en adelante "el Proyecto").

A tal efecto, se adjunta como Anexo un resumen del proyecto y la relación de talleres que la Asociación de Voluntarios de CaixaBank tiene previsto desarrollar y que forma parte integrante del presente convenio a todos los efectos. Dichos talleres serán impartidos por voluntarios de la Asociación de Voluntarios de CaixaBank.

La Asociación de Voluntarios de CaixaBank cuenta con voluntarios debidamente formados por el IEF, que llevarán a cabo los talleres según el Programa de Educación Financiera para Estudiantes de 4º de la ESO "Finanzas para Jóvenes" que figura en el Anexo del presente Convenio.

Segunda.- Destinatarios y alcance del proyecto

Serán destinatarios de las actividades del proyecto los alumnos y alumnas de cuarto curso de educación secundaria obligatoria que estén escolarizados en centros docentes sostenidos con fondos públicos de la Comunidad Autónoma de la Región de Murcia que expresen el interés en participar en el Proyecto.

Tercera.- Compromisos de las partes**I. Compromiso de la Asociación de Voluntarios de CaixaBank**

La Asociación de Voluntarios de CaixaBank, como entidad promotora del Proyecto, se compromete a darlo a conocer y divulgarlo entre sus voluntarios para que éstos puedan inscribirse como formadores voluntarios del Proyecto y asistir a la sesión de formación obligatoria que les impartirá el IEF sobre los diferentes talleres de educación financiera del proyecto.

También, la Asociación de Voluntarios, por medio de los servicios del IEF, que ha contratado, llevará a cabo:

- a) La organización y coordinación del Proyecto, así como la difusión de los objetivos del mismo.
- b) La elaboración de los contenidos con objetividad e imparcialidad, a partir de metodologías actuales y utilizando materiales elaborados por profesionales del sector financiero con experiencia en docencia y voluntariado.
- c) La adaptación de los programas de formación a las edades de los destinatarios de la acción.
- d) Formación de los voluntarios de la Asociación de Voluntarios de CaixaBank sobre los materiales a impartir y sobre cuestiones pedagógicas que les permitan desarrollar las sesiones en diferentes centros educativos bajo la supervisión presencial permanente de los tutores de las clases o grupos de los centros participantes en el proyecto.

II. Compromiso de la Consejería de Educación, Formación Profesional y Empleo:

La Consejería de Educación, Formación Profesional y Empleo se compromete a:

a) Organizar, coordinar y ejecutar el Proyecto, así como a difundir los objetivos del mismo y promoverlo entre los centros docentes sostenidos con fondos públicos de la Comunidad Autónoma de la Región de Murcia.

b) Colaborar con la Asociación de Voluntarios de CaixaBank, para establecer los criterios y procesos de selección de los centros educativos de la Comunidad Autónoma a los que se les ofrecerá el Proyecto.

c) Dar el apoyo institucional necesario a la Asociación de Voluntarios de CaixaBank para lograr el éxito del presente proyecto.

Cuarta.- Financiación.

La firma de este convenio no supone incremento, ni gasto, ni imputación directa o indirecta de ninguna partida presupuestaria correspondiente para la Consejería de Educación, Formación Profesional y Empleo de la Región de Murcia.

Quinta.- Comisión de Seguimiento y control

Para la interpretación, la integración y el seguimiento de la ejecución de este convenio, las partes, de común acuerdo, constituirán una Comisión Mixta de Seguimiento, que estará constituida por dos representantes de cada una de las partes firmantes, cuyas funciones consistirán en revisar la ejecución del convenio y resolver las dudas que del mismo pudieran surgir.

Su régimen de funcionamiento lo establecerá la propia comisión, con vistas a dar cumplimiento de lo acordado, resolver, si es necesario, las dudas sobre interpretación o modificación de lo acordado y evaluar periódicamente el desarrollo del convenio.

Asimismo, la comisión se regirá conforme a lo dispuesto en la sección 3ª, del capítulo II, del Título Preliminar de la Ley 40/2015, de 1 de octubre, de Régimen Jurídico del Sector Público. Será presidida por el director general competente en materia de programas educativos o por persona en quien delegue y actuará como secretario el Jefe del Servicio de Programas Educativos o persona en quien delegue, que levantará acta de las reuniones.

Cuando así se requiera, la concreción de las colaboraciones específicas en recursos y actividades que resulten de la creación del marco común de trabajo, se suscribirán mediante adendas específicas a este convenio.

Sexta.- Tratamiento de datos de carácter personal

El desarrollo del presente convenio no dará acceso a datos de carácter personal de ficheros de ninguna de las partes. Si por algún motivo no previsto se necesitara, para el correcto desarrollo del convenio, el acceso a datos personales de ficheros propiedad de otra parte, las partes se comprometen a respetar, en todo momento, lo dispuesto en Reglamento (UE) 2016/679 del Parlamento Europeo y del Consejo, de 27 de abril de 2016, relativo a la protección de las personas físicas en lo que respecta al tratamiento de datos personales y a la libre circulación de estos datos y por el que se deroga la Directiva 95/46/CE (Reglamento general de protección de datos); así como en la Ley Orgánica 3/2018, de 5 de diciembre, de Protección de Datos Personales y garantía de los derechos digitales y demás normativa que sea de aplicación.

Los voluntarios de la Asociación de Voluntarios de CaixaBank y los diferentes centros educativos de la Comunidad Autónoma de la Región de Murcia se inscriben voluntariamente en el presente programa de Educación Financiera. Sus datos personales y de contacto quedarán registrados en la plataforma Finanzas para Jóvenes y serán utilizados, únicamente, para comunicaciones y acciones

relativas al proyecto de educación financiera “Finanzas para Jóvenes” en la Comunidad Autónoma de la Región de Murcia durante la realización del programa especificado. Los datos solicitados en esa plataforma serán los del centro educativo participante, los del responsable del programa y los del director/a del centro. En ningún caso se solicitarán datos de carácter personal del alumnado o de sus progenitores o tutores.

Asimismo, se respetará todo aquello establecido en la Ley orgánica 1/1982, de 5 de mayo, de protección civil del derecho al honor, a la intimidad personal y familiar, y a la propia imagen.

Séptima.- Publicidad y difusión

Cuando de las acciones contempladas en este convenio se deriven publicaciones, seminarios, conferencias e información en páginas web, entre otras, deberá constar en las mismas que se han realizado por la colaboración entre la Consejería de Educación, Formación Profesional y Empleo y la Asociación de Voluntarios de CaixaBank.

Octava.- Vigencia y resolución del convenio

El presente convenio surtirá efecto a partir del momento en que se firme, y tendrá vigencia por cuatro cursos escolares, pudiendo ser prorrogado por acuerdo expreso de las partes y por escrito, por un periodo de hasta cuatro cursos adicionales.

Se entenderá por curso académico el periodo comprendido entre el mes de septiembre del año en curso hasta el mes de junio del año siguiente, según el calendario escolar vigente en cada Comunidad Autónoma. Transcurrido los cuatro cursos escolares el convenio se rescinde.

Este convenio podrá ser resuelto por cualquiera de las partes firmantes, que deberá manifestar su interés expreso en su resolución mediante escrito con un mínimo de un mes de antelación.

Sin perjuicio de lo anterior, el convenio podrá resolverse de manera inmediata en caso de concurrir alguna de las siguientes causas:

a) incumplimiento de las obligaciones y compromisos previstos en el presente convenio;

En este caso, cualquiera de las partes podrá notificar a la parte incumplidora un requerimiento para que cumpla, en un plazo de 15 días naturales, con las obligaciones o compromisos que se consideran incumplidos. Este requerimiento será comunicado a la Comisión de Seguimiento y a las demás partes firmantes.

Si transcurrido el plazo indicado en el requerimiento persistiera el incumplimiento, la parte que lo dirigió notificará a las partes firmantes la concurrencia de la causa de resolución y se entenderá resuelto el convenio. La resolución del convenio por esta causa no conllevará la indemnización de los posibles perjuicios que puedan haberse ocasionado.

b) imposibilidad sobrevenida;

c) otras causas establecidas en la legislación vigente.

Novena.- Marcas

Las partes se comprometen a no utilizar las marcas, nombres comerciales u otros derechos de propiedad industrial o intelectual de las otras partes, sin su autorización previa y escrita.

Siguiendo el código de buenas prácticas del Plan de Educación Financiera promovido por el Banco de España y la CNMV, en ningún caso se utilizarán marcas comerciales, pertenecientes a entidades de crédito, financieras, de pagos o cualquier marca relacionada con las anteriores, en los materiales educativos o documentos finales dirigidos a los menores.

Las marcas sólo podrán ser utilizadas según los términos y condiciones expresados en el presente convenio y únicamente durante la vigencia del mismo. A la terminación del presente convenio, cualquiera que sea la causa, cesará inmediatamente la utilización de las marcas de la otra parte.

Décima.- Cesión

Las partes no podrán ceder los derechos y obligaciones dimanantes de este convenio a tercero alguno, sin el previo consentimiento expreso y por escrito de las otras partes.

Undécima.- Naturaleza y resolución de conflictos

Este convenio tiene naturaleza administrativa y se registrará, además de por su clausulado, en lo no previsto en el mismo, por lo establecido en el Capítulo VI del Título Preliminar de la Ley 40/2015, de 1 de octubre, de Régimen Jurídico del Sector Público, quedando excluido de la aplicación de la Ley 9/2017, de 8 de noviembre, de Contratos del Sector Público, por la que se transponen al ordenación jurídico español las Directivas del Parlamento Europeo y del Consejo 2014/23/UE y 2014/24/UE, de 26 de febrero de 2014, al amparo de lo dispuesto en su artículo 6.2. Todo ello sin perjuicio de que, conforme al artículo 4 de la citada Ley, se apliquen los principios de esta Ley para resolver las dudas y lagunas que pudieran presentarse.

Este convenio está sujeto a lo dispuesto en el artículo 13.5 de la Ley Orgánica 1/1996, de 15 de enero, de protección jurídica del menor, de modificación del Código Civil y de la Ley de Enjuiciamiento Civil.

Cualquier cuestión litigiosa que pudiera surgir en cuanto a la interpretación y cumplimiento del mismo, que no haya podido ser dirimida por la Comisión de Seguimiento creada al efecto, se resolverá por la jurisdicción contencioso-administrativa, tal y como se expone en los párrafos siguientes.

La jurisdicción es improrrogable por lo que el conocimiento de los conflictos corresponde al órgano judicial predeterminado por la Ley 29/1998, de 13 de julio, reguladora de la Jurisdicción Contencioso-administrativa, y al intervenir una administración pública la competencia objetiva y territorial correspondería a la jurisdicción contencioso-administrativa de la Comunidad Autónoma (Tribunal Superior de Justicia, artículos 1 y 10).

La intervención de voluntarios de la Asociación de Voluntarios de CaixaBank o de personal de las empresas contratadas por ésta en la ejecución de este convenio no supondrá la existencia de relación laboral o jurídica alguna con la Consejería de Educación, Formación Profesional y Empleo de la de la Comunidad Autónoma de la Región de Murcia.

En atención a las Instrucciones derivadas de la entrada en vigor de la Ley 26/2015, de 28 de julio, de modificación del sistema de protección a la infancia y a la adolescencia, dictadas el 3 de febrero de 2016, por la Secretaría General de la, en esa fecha denominada, Consejería de Educación y Universidades, las partes se comprometen, en cumplimiento del requisito previsto en el artículo 13.5 de la Ley Orgánica 1/1996, de 15 de enero, de Protección Jurídica del

Menor, de modificación parcial del Código Civil y de la Ley de Enjuiciamiento Civil, modificada por la Ley Orgánica 8/2015, de 22 de julio, de modificación del sistema de protección a la infancia y a la adolescencia, a que todo el personal que vaya a realizar actuaciones que impliquen contacto habitual con menores deberá cumplir el requisito de no haber sido condenado por sentencia firme por algún delito contra la libertad e indemnidad sexual, que incluye la agresión y abuso sexual, acoso sexual, exhibicionismo y provocación sexual, prostitución y explotación sexual y corrupción de menores, así como la trata de seres humanos.

Duodécima.- Notificaciones

Toda notificación, demanda, comunicación, petición, renuncia o cualquier otra comunicación que pueda o deba hacerse conforme a este convenio, se hará por cualquier medio que permita dejar constancia de su envío, de su recepción efectiva y de su contenido. Tales notificaciones se dirigirán a las señas indicadas en el encabezamiento de este convenio o a los nuevos domicilios que notifiquen las partes.

Decimotercera.- No exclusividad

El presente convenio no otorga exclusividad alguna a ninguna de las partes, reservándose cada una de ellas el derecho a formalizar, con terceros, convenios relativos a actividades similares a los que constituyen objeto de este convenio.

Decimocuarta.- Estipulaciones varias

a) En caso de contradicción entre lo previsto en el presente convenio y lo establecido en sus anexos, prevalecerán los términos que figuran en el convenio.

b) Ninguna de las partes representará a la otra en el cumplimiento de obligaciones legales o contractuales, ni en la asunción de responsabilidades o compromisos.

c) Cualquier revelación o anuncio a los medios de comunicación con relación a lo previsto en el presente convenio, y al objeto y contenido del mismo, será coordinado y aprobado previamente por escrito por las partes.

Decimoquinta.- Modificación del convenio

De producirse cualquier acuerdo posterior, que modificara o ampliara los términos de este convenio o anexos, deberá realizarse por escrito con la firma de los representantes de todas las partes, debidamente autorizados. Dicho acuerdo deberá ser incorporado al presente convenio, formando parte del mismo, mediante la suscripción de una Adenda.

Y en prueba de conformidad y con la voluntad de cumplirlo fielmente, firman este convenio de colaboración todas las partes por duplicado y a un solo efecto, en el lugar y fecha mencionados al encabezamiento.

Murcia, 15 de febrero de 2024.—El Consejero de Educación, Formación Profesional y Empleo, Víctor Javier Marín Navarro.—La apoderada de la Asociación de voluntarios de Caixabank, María Meritxell Ripoll Manuel.

ANEXO**PROGRAMA DE EDUCACIÓN FINANCIERA PARA ESTUDIANTES DE 4º DE ESO:****Finanzas para Jóvenes****1. Objetivo del Proyecto:**

Ofrecer herramientas financieras básicas durante el curso 2023-2024 y siguientes a los estudiantes de 4º de ESO para promover la planificación personal de los recursos a lo largo de la vida conforme a los objetivos vitales.

Transmitir conocimientos básicos sobre el funcionamiento del sistema financiero actual para favorecer la formación de consumidores críticos que tomen decisiones informadas y conscientes.

2. Beneficiarios del Proyecto

Centros educativos: Se inscriben voluntariamente en el Proyecto y programan la formación ofrecida a lo largo del curso escolar, en función de sus intereses académicos y organización interna.

Estudiantes de 4º de ESO: Reciben la formación en finanzas básicas propuesta por sus responsables docentes. Pueden participar todos los alumnos de 4º de ESO, independientemente de la rama de estudios seleccionada.

Voluntarios de CaixaBank: Imparten las diferentes sesiones de educación financiera que ofrece el Proyecto, en los centros educativos de su ámbito territorial. Los voluntarios son formados previamente por el IEF en cuestiones pedagógicas y contenido específico de las sesiones a desarrollar.

3. Alcance del programa

Finanzas para Jóvenes es un programa de ámbito nacional que se desarrolla en la Comunidad Autónoma de la Región de Murcia a partir del curso escolar 2023-2024.

En las diferentes ediciones de Finanzas para Jóvenes planteamos un crecimiento progresivo del Programa en número de centros y alumnos participantes. Siempre en relación directa con los voluntarios disponibles en cada territorio.

La participación de voluntarios y centros educativos será SIEMPRE voluntaria.

4. Materiales a impartir

Los talleres que ofrece el proyecto Finanzas para Jóvenes son:

- a) Administrando tu dinero: gestión de los presupuestos personales.
- b) ¿Endeudarse? ¡Con sensatez!: gestión del endeudamiento (ventajas, inconvenientes, costes, productos, etc.) y cómo evitar el sobreendeudamiento.
- c) Inversión inteligente: explicación de productos financieros de ahorro e inversión (depósitos, bonos y acciones) y ventajas de la diversificación.
- d) Finanzas para la vida: exposición de situaciones cotidianas con alto impacto financiero (estudios, comprar un coche, hipoteca de un piso, etc.) y la importancia del ahorro a largo plazo.

Una vez finalizada cada edición se revisarán todos los materiales teniendo en cuenta las aportaciones de los voluntarios, alumnos y docentes participantes, así como novedades a nivel pedagógico, cambios de normativas o actualización de datos.

La Asociación de Voluntarios de CaixaBank, a través del IEF elaborará todas las modificaciones pertinentes en los materiales que serán revisados por la Consejería de Educación, Formación Profesional y Empleo en cada edición del proyecto.

5. Seguimiento y evaluación del proyecto

La Asociación de Voluntarios de CaixaBank, a través del IEF elaborará y facilitará encuestas de valoración a todos los participantes para realizar un informe final de resultados. Las encuestas de los alumnos serán siempre anónimas.

Estas encuestas no servirán para recabar información personal de ningún participante.

I. COMUNIDAD AUTÓNOMA

3. OTRAS DISPOSICIONES

Consejería de Educación, Formación Profesional y Empleo

834 Resolución de 15 de febrero de 2024 por la que se dispone la publicación en el Boletín Oficial de la Región de Murcia del Convenio-tipo de Colaboración entre la Comunidad Autónoma de la Región de Murcia, a través de la Consejería de Educación, Formación Profesional y Empleo y las empresas colaboradoras u organismos equiparados para el desarrollo de planes de formación profesional de Grado C.

Con el fin de dar publicidad al “Convenio-tipo de colaboración entre la Comunidad Autónoma de la Región de Murcia, a través de la Consejería de Educación, Formación Profesional y Empleo, y las empresas colaboradores u organismos equiparados para el desarrollo de planes de Formación Profesional de Grado C”, autorizado por acuerdo del Consejo de Gobierno de 1 de febrero de 2024, y teniendo en cuenta que tanto el objeto del convenio como las obligaciones establecidas en el mismo regulan un marco de colaboración que concierne al interés público de esta Consejería y a los efectos de lo dispuesto en el artículo 14 del Decreto número 56/1996, de 24 de julio, por el que se regula el Registro General de Convenios y se dictan normas para la tramitación de éstos en el ámbito de la Administración Regional de Murcia,

Resuelvo:

Ordenar la publicación en el Boletín Oficial de la Región de Murcia del “Convenio-tipo de colaboración entre la Comunidad Autónoma de la Región de Murcia, a través de la Consejería de Educación, Formación Profesional y Empleo, y las empresas colaboradores u organismos equiparados para el desarrollo de planes de Formación Profesional de Grado C” que se inserta como anexo.

Murcia, 15 de febrero de 2024.—La Secretaria General, Carmen María Zamora Párraga.

ANEXO

Convenio-Tipo de Colaboración entre la Comunidad Autónoma de la Región de Murcia, a través de la Consejería de Educación, Formación Profesional y Empleo y las empresas colaboradoras u organismos equiparados para el desarrollo de planes de formación profesional de Grado C

Centro de Formación Profesional:

Empresa u organismo equiparado:

En (municipio, provincia), a (fecha)

Reunidos:

De una parte,

El Excmo. Sr. D. Víctor Marín Navarro, Consejero de Educación, Formación Profesional y Empleo, nombrado por Decreto del Presidente n.º 40/2023, de 14 de septiembre, en la representación que ostenta para la firma del presente convenio en virtud del artículo 16.2 a) y ñ) de la Ley 7/2004, de 28 de diciembre, de Organización y Régimen Jurídico de la Administración Pública de la Comunidad Autónoma de la Región de Murcia, cuya celebración ha sido autorizada por acuerdo del Consejo de Gobierno de la Comunidad Autónoma de la Región de Murcia de 1 de febrero de 2024, y por delegación conferida para la firma de este convenio por el artículo quinto, apartado 3.a) de la Orden 29 de septiembre de 2023 (BORM n.º 229 de 3 de octubre), a D/Dª (nombre y apellidos), con DNI (número), como director/a (denominación centro público docente) con código de centro (código), localizado en (municipio, provincia), dirección (calle, número), código postal (número código).

Y de otra,

Don/doña (nombre y apellidos) con DNI: (número), actuando en representación de la empresa u organismo equiparado (denominación), con NIF (código), localizada en (municipio, provincia), dirección (calle, número), código postal (número código), correo electrónico (dirección correo electrónico) teléfono (número).

Exponen:

Las partes reconocen capacidad y legitimidad para convenir, a cuyo efecto.

Acuerdan:

1. Suscribir el presente convenio, para el desarrollo de planes formativos de Formación Profesional de Grado C conducentes a Certificados Profesionales, entre el centro formativo y la empresa u organismo equiparado que se indican en el presente documento, estableciendo así, la colaboración necesaria para posibilitar el desarrollo de estancias de formación en empresa de personas en formación, en el marco del Sistema de Formación Profesional regulado por la Ley Orgánica 3/2022, de 31 de marzo, de ordenación e integración de la Formación Profesional.

2. Incorporar al presente Convenio, a lo largo del periodo de vigencia, las relaciones nominales de las personas en formación acogidas al mismo, el plan de formación, que podrá ser modificado y adaptado en función de las necesidades del desarrollo del mismo, y los documentos necesarios que faciliten su seguimiento y evaluación.

3. Formalizar el presente Convenio de acuerdo con las siguientes

Cláusulas:**Primera.**

Las personas en formación seleccionadas, hasta (número), cursando el certificado profesional (denominación), grado C, nivel (1, 2,3) y código (código), desarrollarán el plan de formación y las actividades que responderán a los resultados de aprendizaje establecidos entre el centro y la empresa firmantes, que podrán ser modificadas y adaptadas en función del desarrollo del proceso de formación en las instalaciones y dependencias de la empresa u organismo equiparado, ubicadas en (denominación del centro de trabajo), o en el lugar o lugares de trabajo donde se realice la actividad de la misma, sin que ello implique relación laboral alguna con la empresa u organismo equiparado (denominación).

Segunda.

El centro del Sistema de Formación Profesional y la empresa u organismo equiparado se comprometen a acordar el plan formativo para la persona en formación, que será desarrollado entre el centro y la empresa, durante los periodos de tiempo que se especifiquen en cada caso, una vez autorizado el mismo por la Administración competente.

Se adjuntan a este modelo normalizado de convenio de colaboración, los anexos I y II, que serán cumplimentados y suscritos como adendas adaptadas a cada promoción de alumnado, a cada plan de formación y a cada oferta formativa correspondiente:

. Anexo I, que incluye:

- La identificación de la oferta formativa en la que se encuadra la estancia (oferta de grado C), el centro educativo en el que se imparte y de la empresa colaboradora.
- La relación nominal del alumnado en formación.
- La duración de los períodos de formación en la empresa.
- La identificación de los tutores designados por el centro educativo y la empresa.
- El número de póliza de Responsabilidad Civil.
- El número de Seguridad Social del alumno.

. Anexo II (Plan formativo) que detallará:

Datos identificativos.

Los resultados de aprendizaje que se realizarán en las instalaciones y dependencias de la empresa u organismo equiparado y en el centro de formación.

En su caso, otras actividades formativas que, por su especificidad e interés para la formación de la persona, pudieran plantearse en términos de complementos formativos.

Distribución horaria y jornada de las personas en formación en las empresas u organismos equiparados, así como su organización por días a la semana, por semanas, por quincenas, por meses u otra distribución.

El plan formativo estará firmado por la empresa u organismo equiparado, el centro de formación profesional y la persona en formación.

Tercera.

La empresa u organismo equiparado designará, para cada persona en formación, como tutor o tutora a un o una profesional que posea la cualificación

o experiencia profesional adecuada para ejercer esta función, atendiendo a las prioridades establecidas en este real decreto.

El centro de formación nombrará, para cada persona en formación, un tutor o tutora que realizará las funciones recogidas en esta disposición en términos de acompañamiento, orientación y consulta, facilitando las relaciones para mantener la continuidad entre las diferentes fases y actividades del recorrido formativo diseñado.

Cuarta.

El desarrollo del plan de formación y sus actividades de aprendizaje en la empresa u organismo equiparado será objeto de evaluación por parte del tutor o tutora del centro de formación profesional, en colaboración con el tutor o tutora de la empresa u organismo equiparado.

Quinta.

La persona en formación, en ningún caso, tendrá vinculación laboral con la empresa u organismo equiparado.

El periodo de formación en la empresa u organismo equiparado de la persona en formación no interferirá con el derecho y obligación de la misma a asistir a las actividades lectivas en el centro de formación profesional que previamente se han planificado en el plan acordado.

Como norma general, la empresa establecerá, conjuntamente con el centro, un calendario y una organización horaria para la persona en formación compatible con el calendario correspondiente al centro de formación. En los casos en los que, para cumplir el programa formativo, se necesite movilidad horaria o territorial, esta deberá solicitarse de manera motivada a la Consejería competente en Formación Profesional.

Sexta.

El centro de formación profesional, en colaboración con la empresa u organismo equiparado, asignará los puestos formativos en la misma, de acuerdo con criterios objetivos, públicos y acordes con la actividad de la misma, que no supongan discriminación, de acuerdo con la normativa en materia de Formación Profesional.

Séptima.

El presente convenio podrá rescindirse por alguna de las siguientes circunstancias:

Acuerdo entre las partes.

Fuerza mayor que imposibilite el desarrollo de las actividades programadas.

Incumplimiento de las cláusulas establecidas en el Convenio, incumplimiento del plan formativo, inadecuación pedagógica de las actividades formativas programadas o vulneración de las normas que, en relación con la realización de las actividades programadas, estén en cada caso vigentes.

Ocupación por parte de la persona en formación de un puesto de trabajo en la organización.

Igualmente se podrá rescindir para una determinada persona en formación o grupo de personas, por cualquiera de las partes firmantes, y ser excluida o excluidas de su participación por decisión unilateral del centro de formación profesional, de la empresa u organismo equiparado, o conjunta de ambos, en los siguientes supuestos:

Incumplimiento del plan formativo por parte de la persona en formación.

Faltas repetidas de asistencia o puntualidad no justificadas.

Actitudes incorrectas.

Falta de aprovechamiento por parte de la persona en formación.

Octava.

En caso en que las personas en formación recibieran una compensación económica, se hará constar en un documento anexo las características de las condiciones del contrato de formación (en caso de régimen intensivo) o, en su caso, de la beca o ayuda, detallando la periodicidad de la compensación y el importe, así como las condiciones del alta en la Seguridad Social que implica el periodo de formación en empresa u organismo equiparado.

Novena.

Como complemento de las coberturas del seguro escolar, la Consejería competente en Formación Profesional, contratará una póliza de seguro complementaria de accidentes y otra de responsabilidad civil para mejorar las indemnizaciones y cubrir los daños a terceros o la responsabilidad civil de la persona en formación durante su actividad en la empresa en el marco de su formación.

Décima.

La empresa u organismo equiparado se compromete a:

Garantizar el acceso a las dependencias de la misma al tutor o tutora dual del centro del Sistema de Formación Profesional para realizar las visitas y llevar a cabo las actuaciones de revisión de la programación, valoración y supervisión del proceso formativo de la persona en formación.

Cumplir la programación de las actividades formativas acordadas con el centro de formación profesional.

Supervisar y facilitar el seguimiento individualizado y la valoración del progreso de la persona en formación que debe realizar el tutor o tutora de la empresa u organismo equiparado.

Cumplir con todos los requisitos que, en materia de prevención de riesgos laborales, le sean exigibles y proporcionar a la persona en formación, cuando el puesto formativo lo requiera, los equipos de protección correspondientes.

Cumplir y hacer cumplir las normas de seguridad e higiene en el trabajo que están vigentes en cada momento.

Informar a la representación legal de las personas trabajadoras sobre los acuerdos suscritos, indicando al menos, las personas que se van a incorporar a la empresa u organismo equiparado, el puesto o puestos en los que desarrollaran la formación y el contenido de la actividad formativa.

Undécima.

Cada persona en formación que desarrolle su actividad en la empresa u organismo equiparado en el marco del presente convenio se compromete a:

Cumplir con el calendario y horario formativo establecido en la empresa u organismo equiparado.

Cumplir con las normas establecidas por la empresa u organismo equiparado, especialmente las referidas a la prevención de riesgos laborales.

Aplicar y cumplir adecuadamente con las tareas formativas que se le encomienden en la empresa u organismo equiparado, de acuerdo con el plan de formación y la programación establecida, respetando el régimen interno de funcionamiento de la misma.

Respetar y cuidar los medios materiales que se pongan a su disposición.

Comunicar a la empresa u organismo equiparado con la antelación que sea posible cualquier ausencia.

Respetan la máxima confidencialidad durante su periodo de formación en la empresa u organismo equiparado y a la finalización de la misma. Además, no se le permite la reproducción o almacenamiento de datos de la empresa u organismo equiparado, ni su transmisión, cualquiera que sea el medio utilizado para ello, sin permiso expreso del tutor o tutora de la empresa u organismo equiparado.

Otras acordadas con la empresa u organismo equiparado e incorporadas en el presente convenio.

Duodécima.

Cada profesor, profesora, personal formador y experto que forme parte del equipo docente responsable de la acción formativa en cuyo marco se desarrolla el periodo de formación en empresa u organismo equiparado objeto del presente convenio se compromete a:

Participar en el diseño y planificación del plan formativo y en la programación de los módulos profesionales de su competencia que se desarrollen conjuntamente entre centro y empresa.

Asistir a las reuniones de coordinación.

Desarrollar los procedimientos y sistemas de evaluación descritos en la programación del certificado profesional y cumplimentar la documentación pertinente, incorporándola valoración e informe del tutor o tutora de empresa respecto de los resultados de aprendizaje incluidos en cada módulo profesional.

Participar en la elaboración de la memoria final del plan, junto con los restantes agentes implicados y bajo la coordinación que establezca la dirección del centro.

Decimotercera.

Cada tutor o tutora dual del centro, en el marco del presente convenio se compromete a:

Facilitar las relaciones permanentes entre el centro de formación profesional y la empresa.

Determinar, junto con el tutor o tutora dual de la empresa u organismo equiparado, las plazas formativas a cubrir.

Coordinar y concretar el Plan de Formación, junto con el tutor o tutora de la empresa y con el resto del equipo docente que imparten docencia, así como el proceso de seguimiento y evaluación.

Asistir a la persona en formación durante el o los periodos de formación en empresa u organismo equiparado, resolviendo cualquier incidencia, garantizando la existencia de apoyos precisos en los casos en que sea necesario para el correcto desarrollo de las actividades de formación, y velando por el aprovechamiento correcto de la persona a formar, mediante visitas periódicas a la o las empresas, entrevistas con la persona en formación y otros medios previstos al efecto.

Colaborar con el tutor o tutora dual de la empresa u organismo equiparado en la valoración de la adquisición de los resultados de aprendizaje previstos, de acuerdo con los criterios de evaluación establecidos, y ajustar, de acuerdo con los criterios del centro, su participación en la sesión de evaluación de la persona en formación.

Otros acordados entre el centro y la empresa u organismo equiparado.

Decimocuarta.

En todo momento la persona en formación irá provista en la empresa del DNI y documento de identificación del centro de formación profesional en que esté inscrito.

Decimoquinta.

Este convenio estará vigente a partir de la fecha de su firma y hasta la finalización del plan de formación.

Decimosexta.

Las partes se comprometen a cumplir con las obligaciones establecidas Reglamento General de Protección de Datos (UE) 2016/679 del Parlamento Europeo y del Consejo, de 27 de abril de 2016, y en la Ley Orgánica 3/2018, de 5 de diciembre, de Protección de Datos Personales y garantía de los derechos digitales, y en cualesquiera otras normas vigentes o que en el futuro se puedan promulgar sobre esta materia. Las entidades y personas beneficiarias interesadas tendrán los derechos de acceso, rectificación y supresión de datos a que hacen referencia los artículos 12 a 18 de la Ley Orgánica 3/2018, de 5 de diciembre, de Protección de Datos Personales y garantía de los derechos digitales.

Los datos de carácter personal facilitados por una de las partes a la otra serán tratados por aquella que los reciba como responsable de los mismos, con la finalidad de gestionar el presente acuerdo y la formación práctica correspondiente, por ser necesarios para la ejecución de ambas finalidades, datos que serán conservados durante el plazo de duración del presente acuerdo y más allá durante los plazos legalmente establecidos.

De conformidad con cuanto antecede, en el ejercicio de las facultades que legalmente corresponden a cada uno de los firmantes, obligando con ello a las partes que suscriben el presente convenio en el lugar y fecha señalados al principio

Por la empresa/organismo equiparado.—El/La directora/a del centro de Formación Profesional.

ANEXO I

ANEXO n.º / al Convenio de Colaboración....., suscrito con fecha de de entre la Consejería de Educación, Formación Profesional y Empleo de la Comunidad Autónoma de la Región de Murcia (.....) y, para el desarrollo de la formación en empresa u organismo equiparado en los Grados C.

Las partes firmantes del convenio de referencia acuerdan la incorporación del alumnado previsto del centro docente relacionado a continuación, al centro de trabajo de la empresa u organismo equiparado que se especifica, para el desarrollo de la estancia de formación en empresa u organismo equiparado en los períodos expresados para cada uno de ellos.

OFERTA FORMATIVA (nombre certificado profesional)

Referencia y dirección del centro de trabajo.....

Relación nominal de alumnos:

APELLIDOS Y NOMBRE	D.N.I	NÚMERO HORAS	PERIODO DE REALIZACIÓN	HORARIO DIARIO
DIAS DE VISITA AL CENTRO EDUCATIVO				TUTORÍA

Número de póliza de responsabilidad civil:

Número de afiliación a la Seguridad Social:



Partida presupuestaria:

En cumplimiento del CONVENIO, se procede a designar profesor/a-tutor/a del centro educativo a D./Dña....., y tutor/a del alumno en la empresa a D./Dña

En virtud de lo pactado en la cláusula décimo quinta, el convenio de referencia estará vigente hasta el de de

En ade..... de 20.....

EL/LA DIRECTOR/A DEL CENTRO EDUCATIVO

EL/LA REPRESENTANTE DE LA EMPRESA

Fdo.:

Fdo.:



ANEXO II. PLAN DE FORMACIÓN – RÉGIMEN GENERAL

ALUMNO/A:		CURSO ACADÉMICO:
CENTRO DOCENTE:	EMPRESA:	
TUTOR/A DE L CENTRO DE DOCENTE:	TUTOR/A DE EMPRESA:	
FAMILIA PROFESIONAL:	CALENDARIO: / / - / /	HORAS:
CERTIFICADO PROFESIONALIDAD:	MECANISMOS DE SEGUIMIENTO:	

MÓDULO PROFESIONAL	RESULTADOS DE APRENDIZAJE	ACTIVIDADES A REALIZAR /TAREAS	CRITERIOS DE EVALUACIÓN
Formaciones específicas y no vinculadas al currículo del Certificado Profesional:			
Medidas, adaptaciones necesarias para personas con necesidades específicas de apoyo			
Requiere autorización extraordinaria: NO <input type="checkbox"/> SI <input type="checkbox"/> Especificar:			

..... de de 20.....

EL/ LA TUTOR/A DE EMPRESA	EL/LA TUTOR/A DEL CENTRO DOCENTE	EL/LA ALUMNO/A
Fdo.:	Fdo.:	Fdo.:.....

I. COMUNIDAD AUTÓNOMA

4. ANUNCIOS

Consejería de Medio Ambiente, Universidades, Investigación
y Mar Menor

835 Anuncio por el que se somete a información pública el pliego de condiciones que regirá en el expediente de ocupación de terrenos en la vía pecuaria denominada "Colada de Quitapellejos o la Concepción", "Colada del Puerto del Saladillo", "Colada del Cabezo de Beaza", clasificada entre las del término municipal de La Aljorra-Cartagena, para instalación de línea de efluentes al mar, solicitada por Sabic Innovative Plastics España SCPA.

De conformidad con lo preceptuado en el artículo 14 de la Ley 3/1995, de 23 de marzo, de Vías Pecuarias, se somete a información pública en las Oficinas, sitas en Plaza Juan XXIII, número 4, Edificio C planta 3.ª, Código Postal 30008, de Murcia, por espacio de un mes a contar desde la fecha de la presente publicación, el Pliego de Condiciones que ha de regir en la ocupación temporal y parcial de la Vía Pecuaria denominada "Colada de Quitapellejos o la Concepción", "Colada del Puerto del Saladillo", "Colada del Cabezo de Beaza", clasificada entre las del término municipal de La Aljorra-Cartagena, con destino a Instalación de Línea de Efluentes al mar; en una superficie de 158,42 metros cuadrados, por un período de diez años, de la que es beneficiaria Sabic Innovative Plastics España SCPA., con C.I.F.: D30651681 con referencia VPOCU20230115. De acuerdo con lo dispuesto en el artículo 16.1.d) de la Ley 12/2014, de 16 de diciembre, de Transparencia y Participación Ciudadana de la Comunidad Autónoma de la Región de Murcia, se procede a publicar dicho pliego de condiciones en la dirección web <https://murcianatural.carm.es/web/guest/participacion>.

Murcia, 31 de enero de 2024.—La Directora General de Patrimonio Natural y Acción Climática, P.S. (Orden de 26 de septiembre de 2023), la Secretaria Autonómica de Energía, Sostenibilidad y Acción Climática, María Cruz Ferreira Costa.

IV. ADMINISTRACIÓN LOCAL

Aledo

836 Corrección de error en el anuncio de nombramiento de una plaza de Agente de Policía Local como funcionario en prácticas, publicado con el número 808.

Advertido error en la publicación número 808, aparecida en el "Boletín Oficial de la Región de Murcia", número 42, de fecha 20 de febrero de 2024, se rectifica de oficio en lo siguiente:

Habiéndose omitido parte del anuncio, se publica dicho anuncio de manera íntegra.

"808 Anuncio de resolución de nombramiento de una plaza de Agente de Policía Local como funcionario en prácticas,

Por Resolución de Alcaldía n.º 21/2024 de fecha 31 de enero se aprobó el siguiente acuerdo:

Primero.- Aprobar el nombramiento como funcionario en práctica como Agentes Policía Local de Aledo a:

-D. José Martínez Tudela con DNI n.º ****554***, funcionario en prácticas, Agente Policía Local de Aledo.

Segundo.- Deberá tomar posesión como funcionario en prácticas y prestar juramento o promesa en la forma legalmente establecida en el plazo máximo de veinte días naturales contados desde el siguiente al de las notificación de la presente resolución.

Aledo, 8 de febrero de 2024.—El Alcalde, Francisco Javier Andreo Cánovas "

IV. ADMINISTRACIÓN LOCAL

Alhama de Murcia

837 Aprobación definitiva del Programa de Actuación, del Proyecto de Innecesariedad de Reparcelación y del Proyecto de Urbanización, previa modificación del sistema de actuación, de la Unidad de Actuación D del Plan Parcial camino del Almendrico-Jarro del Oro (EE 2022/5970T).

La Junta de Gobierno Local en sesión celebrada el día 20 de septiembre de 2023 adoptó el acuerdo de aprobar definitivamente el Programa de Actuación, el Proyecto de Innecesariedad de Reparcelación y el Proyecto de Urbanización de la Unidad de Actuación D del Plan Parcial Camino del Almendrico-Jarro del Oro (EE 2022/5970T), previa modificación del sistema de compensación inicialmente fijado en dicho Plan, por el sistema de concertación directa.

Lo que se hace público para general conocimiento, de conformidad con lo dispuesto por los artículos 199 y 202 de la Ley 13/15, de 30 de octubre, de Ordenación Territorial y Urbanística de la Región de Murcia,

Los documentos aprobados se encuentran a disposición del público en la sede electrónica municipal.

En Alhama de Murcia, 28 de septiembre de 2023.—La Alcaldesa, María Cánovas López.

IV. ADMINISTRACIÓN LOCAL

Alhama de Murcia

838 Aprobación definitiva de la modificación n.º 1 del Estudio de Detalle de la parcela R-2.2 (Resto) del Plan Parcial del Sector US 14-02-01 "Condado de Alhama I".

El Ayuntamiento Pleno del Ayuntamiento de Alhama de Murcia en sesión celebrada el día 29 de Noviembre de 2023, adoptó el acuerdo de Aprobar definitivamente la Modificación n.º 1 del Estudio de Detalle de la Parcela R-2.2 (Resto) del Plan Parcial del Sector US 14-02-01 "Condado de Alhama I", aprobado mediante Acuerdo Plenario adoptado en fecha 30/6/20, según documentación suscrita por el Arquitecto D. Mariano Sánchez Martínez (con CSV 14614277042226365722), presentada en fecha 3/7/23. Tramitado a instancias de la mercantil Alhama Nature SL.

En el aspecto medioambiental de la cuestión, el Estudio de Detalle no está sometido a evaluación de impacto ambiental, ni ordinaria ni simplificada (según Ley 21/13, de 9 de diciembre, de Evaluación Ambiental, en relación con la Disposición Adicional Primera de la Ley 13/15, y arts. 83 y 84 de la Ley 4/2009, de Protección Ambiental de la Región de Murcia).

Dicha Modificación NO AFECTA a viales ni a parcelas de titularidad pública, ni a las viviendas existentes, afectando a la distribución de la edificabilidad total asignada a la parcela. Reorganizando la edificación en función de la altura y modificando la distribución de tipologías, ubicando las parcelas con menor altura como las más cercanas al campo de golf, obteniendo así una ordenación estructurada.

El ámbito de la Modificación del Estudio de Detalle es el siguiente:

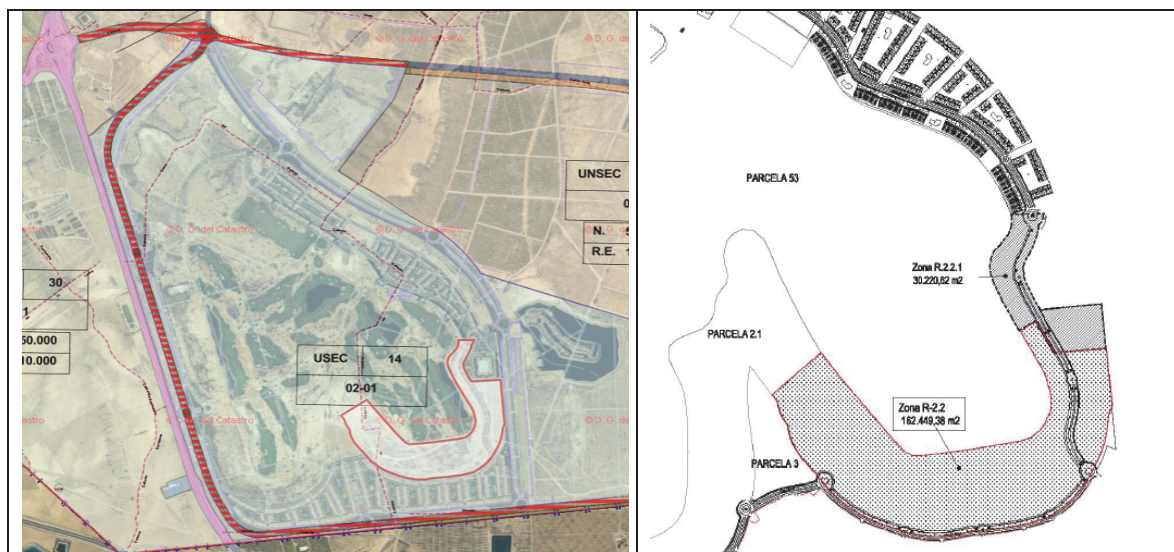

Parcela R2.2 en la Urbanización Condado de Alhama y zonificación de estudios de detalle

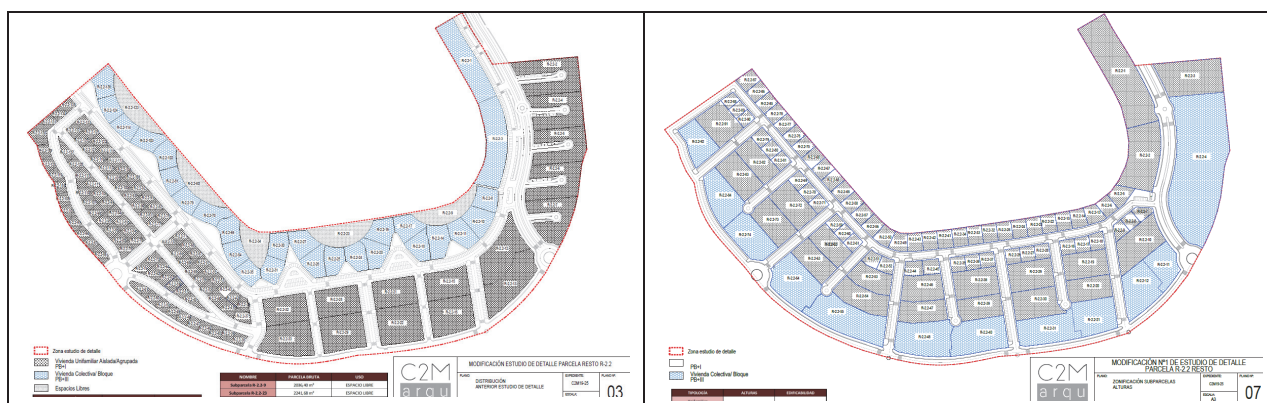

Planos de las subparcelas previstas en el estudio de detalle aprobado a la izquierda y de la Modificación N°1 objeto de aprobación inicial a la derecha.

Lo que se hace público para general conocimiento, de conformidad con lo dispuesto por los artículos 166 y 159 de la Ley 13/15, de 30 de octubre, de Ordenación Territorial y Urbanística de la Región de Murcia.

El contenido íntegro de dicho Estudio de Detalle se encuentra a disposición del público en la sede electrónica municipal https://sedeelectronica.alhamademurcia.es/sta/CarpetaPublic/doEvent?APP_CODE=STA&PAGE_CODE=PTS2_HOME, así como en la página web municipal: www.ayuntamiento.alhamademurcia.es.

En Alhama de Murcia, 26 de diciembre de 2023.—El Concejal de Urbanismo, (por delegación de la Alcaldía), José Pedro Otón Urbano.

IV. ADMINISTRACIÓN LOCAL

Blanca

839 Suspensión de las retribuciones correspondientes a las concejalías en régimen de dedicación.

El Pleno del Ayuntamiento de Blanca, en sesión ordinaria celebrada con fecha 24 de enero de 2024, adoptó, entre otros, el acuerdo de suspender la revisión conforme a lo que disponga la Ley de Presupuestos Generales del Estado de las retribuciones correspondientes a las concejalías en régimen de dedicación aprobadas para el periodo 2023-2027 durante el ejercicio 2024 debido a la situación económica que atraviesa el Ayuntamiento.

Lo que se hace público a efectos de general conocimiento, en virtud de lo previsto en el Art. 75.5 de la Ley 7/1985, de 2 de abril, Reguladora de las Bases de Régimen Local.

Blanca, 6 de febrero de 2024.—El Alcalde, Ángel Pablo Cano Gómez.

IV. ADMINISTRACIÓN LOCAL

Fuente Álamo de Murcia

840 Anuncio de aprobación definitiva del Presupuesto del Ayuntamiento de Fuente Álamo para el ejercicio 2024 y la plantilla de personal. (Expediente 8.227/2023).

El Pleno del Ayuntamiento, en sesión extraordinaria celebrada el día 15 de febrero de 2024, aprobó definitivamente el Presupuesto Municipal del Ayuntamiento de Fuente Álamo para el ejercicio 2024, tras la desestimación de las reclamaciones presentadas al mismo durante el plazo de exposición pública.

De conformidad con lo dispuesto en el artículo 169 del Real Decreto Legislativo 2/2004 de 5 de marzo, por el que se aprueba el Texto Refundido de la Ley Reguladora de las Haciendas Locales y el artículo 20.3 del Real Decreto 500/1990, de 20 de abril, se procede a su publicación resumido a nivel de capítulos, junto con la plantilla de personal de este Ayuntamiento.

PRESUPUESTO 2024 - RESUMEN POR CAPÍTULO		
PRESUPUESTO DE GASTOS 2024		
Capítulo	Descripción	GASTOS
Capítulo 1	Gastos de Personal	6.599.914,23 €
Capítulo 2	Gastos corrientes en bienes y servicios	9.073.534,35 €
Capítulo 3	Gastos financieros	285.000,00 €
Capítulo 4	Transferencias corrientes	601.478,84 €
Capítulo 5	Fondo de contingencia y otros imprevistos	180.000,00 €
Total Operaciones corrientes		16.739.927,42 €
Capítulo 6	Inversiones Reales	1.090.471,19 €
Capítulo 7	Transferencias de capital	15.000,00 €
Total Operaciones de capital		1.105.471,19 €
Total Operaciones no financieras		17.845.398,61 €
Capítulo 8	Activos financieros	25.000,00 €
Capítulo 9	Pasivos financieros	1.060.000,00 €
Total Operaciones financieras		1.085.000,00 €
TOTAL PRESUPUESTO GASTOS 2024		18.930.398,61 €

PRESUPUESTO DE INGRESOS 2024		
Capítulo	Descripción	GASTOS
Capítulo 1	Impuestos directos.	8.420.000,00 €
Capítulo 2	Impuestos indirectos	1.000.000,00 €
Capítulo 3	Tasas, precios públicos y otros ingresos	3.854.570,00 €
Capítulo 4	Transferencias corrientes	5.269.027,42 €
Capítulo 5	Ingresos patrimoniales	218.130,00 €
Total Operaciones corrientes		18.761.727,42 €
Capítulo 6	Enajenación de inversiones reales	- €
Capítulo 7	Transferencias de capital	143.671,19 €
Total Operaciones de capital		143.671,19 €
Total Operaciones no financieras		18.905.398,61 €
Capítulo 8	Activos financieros	25.000,00 €
Capítulo 9	Pasivos financieros	- €
Total Operaciones financieras		25.000,00 €
TOTAL PRESUPUESTO INGRESOS 2024		18.930.398,61 €



PLANTILLA DE PERSONAL 2024

1.º FUNCIONARIOS

A) HABILITACIÓN NACIONAL

N.º	DENOMINACIÓN	GRUPO	ESCALA	SUBESCALA	SITUACIÓN
1	Secretario/a General	A1	FHCN	SE	C
1	Interventor/a General	A1	FHCN	IT-TE	V
1	Tesorero/a	A1	FHCN	IT-TE	V

B) ESCALA ADMINISTRACIÓN GENERAL

N.º	DENOMINACIÓN	GRUPO	SUBESCALA	SITUACIÓN	OBSERVACIONES
1	Técnico de Administración General	A1	Técnica	V	
1	Jefe Servicios Administrativos	C1	Administrativa	C	
5	Administrativo/a	C1	Administrativa	C	
11	Auxiliar administrativo/a	C2	Auxiliar	C	

B) ESCALA ADMINISTRACIÓN ESPECIAL

N.º	DENOMINACIÓN	GRUPO	SUBESCALA	SITUACIÓN	OBSERVACIONES
2	Arquitecto Superior	A1	Técnica	C	
1	Letrado – Asesor jurídico	A1	Técnica	C	
1	Ingeniero Superior	A1	Técnica	C	
1	Jefe Secc. Recaudación	A2	Técnica	C	
1	Tec. Medio Gestión Eco-financiera	A2	Técnica	C	
1	Jefe Unidad Serv. Soci. Edu. Igu	A2	Técnica	C	
1	Técnico Informático	C1	Técnica	C	
1	Comisario Jefe del Cuerpo	A1	Servicios especiales	C	
3	Subinspector	B	Servicios especiales	C	
29	Agente	C1	Servicios especiales	C	
1	Inspector Técnico de Obras y Servicios /Delineante	C1	Servicios especiales	C	
2	Inspector auxiliar de Obras y Servicios/ Auxiliar delineante	C2	Servicios especiales	C	

2.º PERSONAL LABORAL FIJO

N.º	DENOMINACIÓN	GRUPO	SITUACIÓN	OBSERVACIONES
1	Ingeniero Técnico Agrícola	A2	V	
1	Arquitecto Técnico	A2	C	
2	Fisioterapeuta	A2	1C 1V	
1	Jefe Unidad Cultura, Biblioteca y archivo	C1	C	
1	Director técnico deportivo	C1	C	Funcionarización
1	Técnico Juventud	C1	C	
5	Auxiliar administrativo	C2	C	
1	Auxiliar Cultura, Biblioteca y archivo	C2	C	
1	Inspector auxiliar de obras y servicios/electricista	C2	C	
6	Monitor deportivo	C2	C	
1	Oficial albañil	C2	C	
1	Conserjes Casa Consistorial	AP	C	
5	Conserjes Centro de Enseñanza	AP	C	
2	Conserjes Centros Culturales y Deportivos	AP	C	
1	Ordenanza-Sepulturero	AP	C	
8	Peón	AP	C	
1	Psicólogo	A1	C	
3	Trabajador Social	A2	C	
1	Mediador Social	C1	C	



Contra la aprobación definitiva del Presupuesto General podrá interponerse directamente recurso contencioso-administrativo, en la forma y plazos que establecen las normas de dicha jurisdicción, todo ello de conformidad con lo establecido en el artículo 171 del Real Decreto Legislativo 2/2004, de 5 de marzo, por el que se aprueba el texto refundido de la Ley Reguladora de las Haciendas Locales.

En Fuente Álamo, 16 de febrero de 2024.—La Alcaldesa-Presidenta, Juana María Martínez García.

IV. ADMINISTRACIÓN LOCAL

Las Torres de Cotillas

841 Convocatoria y bases bolsa Conserje - Peón Polivalente.

Con fecha 6 de febrero de 2024, se ha dictado el Decreto n.º 0392/2024, por la que se aprueba la convocatoria de proceso selectivo para constitución de una bolsa de trabajo de Conserje - Peón Polivalente, habiendo sido aprobadas las bases que han de regir el proceso selectivo de personal no permanente por procedimiento ordinario.

El plazo para la presentación de instancias por parte de los aspirantes será de diez días naturales contados desde el día siguiente al de esta publicación. Las bases se encuentran publicadas íntegramente en el tablón de anuncios del Ayuntamiento de Las Torres de Cotillas y en la sede electrónica.

Las Torres de Cotillas, a 6 de febrero de 2024.—La Secretaria General, Laura Martínez Pretel.

IV. ADMINISTRACIÓN LOCAL

Las Torres de Cotillas

842 Lista provisional de admitidos y excluidos 2 plazas de Psicólogo por estabilización.

Habiéndose aprobado por Resolución de Concejalía Delegada de Juventud, Recursos Humanos, Empleo y Formación n.º 0406/2024 de fecha 6 de febrero, la Lista Provisional de Admitidos y Excluidos, para cubrir 2 plazas de Psicólogo/a por estabilización para el Ayuntamiento de Las Torres de Cotillas, mediante sistema de concurso.

Se adjunta Lista de Admitidos y Excluidos Provisional:

"Hechos y fundamentos de derecho

Expirado el plazo de presentación de solicitudes de admisión al proceso selectivo para la provisión de 2 plazas de Psicólogo/a mediante estabilización.

De conformidad con las bases aprobadas en Resolución n.º 5269/2022, de fecha 22 de diciembre, y en virtud del artículo 20 del Reglamento General de Ingreso del Personal al Servicio de la Administración General del Estado y de Provisión de Puestos de Trabajo y Promoción Profesional de los Funcionario Civiles de la Administración General del Estado aprobado por el Real Decreto 364/1995, de 10 de marzo, y del artículo 21,1.g) de la Ley 7/1985 de 2 de abril de Bases de Régimen Local.

Vista la propuesta de resolución PR/2024/175 de 2 de febrero de 2024.

Por delegación de la Alcaldía Presidencia, Decreto 2023-4101 de 27 de octubre de 2023, Resuelvo:"

Resolución

Primero.- Aprobar la siguiente relación provisional de aspirantes admitidos:

- JOSEFA DÓLERA DÓLERA
- JOSÉ ANDRÉS MÉNDEZ GARCÍA
- TERESA PÁRRAGA MARTÍNEZ
- MARÍA PILAR SÁNCHEZ MARTÍNEZ

Segundo.- Aprobar la siguiente relación provisional de aspirantes excluidos:

NOMBRE Y APELLIDOS	MOTIVO DE LA EXCLUSIÓN
ARMANDO GALIÁN CARRILLO	1, 2, 3, 5
MARÍA DOLORES MARTÍNEZ MARÍN	2

***MOTIVOS DE EXCLUSIÓN:**

1. No presenta Anexo I Solicitud Específica
2. No presenta DNI o no está en vigor
3. No presenta Anexo II – Autobaremación
4. No presenta la titulación exigida como requisito
5. No presenta Declaración Jurada
6. No presenta justificante de pago de tasa

Tercero.- Convocar al Tribunal Calificador para el día 27 de marzo de 2024, a las 9,00 horas, en el Salón de Plenos del Ayuntamiento, para baremación de méritos alegados por los aspirantes.

Cuarto.- Designar como miembros del Tribunal que ha de juzgar las correspondientes pruebas a:

- Presidente: Consuelo Linares Planes
- Suplente: Alfonso Sandoval Carrillo
- Secretaria: Laura Martínez Pretel.
- Suplente: Consuelo Meseguer García
- Vocal: Carmen Yepes Yepes
- Suplente: Pedro Jara Fernández
- Vocal: M.^a Dolores López Ortega
- Suplente: M.^a José Méndez García
- Vocal: Elena Escalante Durán
- Suplente: M.^a Isabel Gómez García

Quinto.- Contra la lista de aspirantes admitidos y excluidos provisional y composición del Tribunal Calificador se podrá interponer reclamación en el plazo de diez días hábiles a contar desde el día siguiente al de la publicación de la presente Resolución en el Boletín Oficial de la Región de Murcia y Tablón de Edictos Municipal. Transcurrido el plazo para la presentación de reclamaciones, si no se hubiera formulado ninguna, la lista pasará a ser definitiva sin necesidad de nueva publicación. En caso contrario, las reclamaciones serán aceptadas o rechazadas en la Resolución por la que se apruebe la lista definitiva, que se hará publica en el Tablón de Edictos del Ayuntamiento.

Recursos/alegaciones

La presente resolución, conforme a lo dispuesto en el Art. 52 de la Ley 7/1985 de 2 de abril, Ley de Bases de Régimen Local, pone fin a la vía administrativa, significándole que contra la misma podrá interponer alternativamente los recursos que a continuación se mencionan, sin perjuicio de poder ejercitar cualquier otro recurso que, en su caso, estime procedente:

A) Recurso de reposición potestativo, en el plazo de un mes a contar desde el día siguiente al de la recepción de la presente notificación, ante el Alcalde de este Ayuntamiento, de conformidad con los artículos 123 y 124 de Ley 39/2015, de 1 de octubre, del Procedimiento Administrativo Común de las Administraciones Públicas.

B) Recurso contencioso-administrativo, ante el Juzgado de lo Contencioso-Administrativo de Murcia, en el plazo de dos meses, a contar desde el día siguiente al de la recepción de la presente notificación, de conformidad con el artículo 46 de la Ley 29/1998, de 13 de julio, de la Jurisdicción Contencioso-Administrativa. Si se optara por interponer el recurso de reposición potestativo no podrá interponer recurso contencioso-administrativo hasta que aquel sea resuelto expresamente o se haya producido su desestimación por silencio.”

En Las Torres de Cotillas, 7 de febrero de 2024.—La Secretaria General, Laura Martínez Pretel.

IV. ADMINISTRACIÓN LOCAL

Librilla

843 Anuncio de convocatoria y bases reguladoras para la creación de una bolsa de trabajo de Psicólogo/a, Grupo A, Subgrupo A1.

Por Resolución de Alcaldía n.º 2024-84, de fecha 9 de febrero de 2024, se ha acordado aprobar la convocatoria, que se regirá por las bases aprobadas por la Junta de Gobierno Local el día 6 de febrero de 2024, del proceso de selección para la creación, mediante el sistema de concurso-oposición, de una bolsa de trabajo para la realización de contrataciones laborales temporales o nombramientos como funcionarios/as interinos/as, en el Excmo. Ayuntamiento de Librilla, en la categoría de Psicólogo/a, Grupo A, Subgrupo A1, al objeto de cubrir los correspondientes puestos de trabajo cuando surgieren supuestos de necesidad por razón de creación de nuevos servicios, reorganización de departamentos, generación de vacantes, ausencias, enfermedades o sustituciones u otras circunstancias temporales (programas específicos, acumulación de tareas, etc.).

El contenido de dichas bases estará a disposición para su consulta en el Tablón de anuncios del Ayuntamiento de Librilla, así como en el portal de transparencia y de la sede electrónica del ayuntamiento de Librilla, siendo la dirección: <https://sede.librilla.regiondemurcia.es>.

El plazo para la presentación de instancias solicitando tomar parte en el proceso es de diez días hábiles, contados desde el día siguiente al de la publicación del presente extracto de la convocatoria en el Boletín Oficial de la Región de Murcia.

Librilla, 12 de febrero de 2024.—La Alcaldesa-Presidenta, Leonor Hernández Sánchez.

IV. ADMINISTRACIÓN LOCAL

Torre Pacheco

844 Aprobación del calendario fiscal para el ejercicio 2024.

De conformidad con lo dispuesto en el artículo 42 de la Ordenanza General de Gestión, Recaudación e Inspección de los tributos locales se procede a publicar en el Boletín Oficial de la Comunidad Autónoma de la Región de Murcia, el calendario fiscal para el ejercicio 2024, con los períodos de cobro en voluntaria de los tributos de vencimiento periódico y notificación colectiva, aprobado por acuerdo de la Junta de Gobierno Local de este Ayuntamiento, de fecha 13 de febrero de 2024.

CALENDARIO DEL CONTRIBUYENTE PARA EL EJERCICIO 2024

LIQUIDACIONES POR PADRÓN NOTIFICADAS DE FORMA COLECTIVA

CONCEPTO	PERÍODO	PLAZO DE COBRANZA
Impuesto sobre Vehículos de Tracción Mecánica	Año 2024	Del 01-03-2024 al 06-05-2024
Impuesto sobre Bienes Inmuebles	Año 2024	Del 26-08-2024 al 5-11-2024
Sistema Especial de Pago (IBI)	Año 2024	Primer pago: 1-06-2024 Segundo pago: 5-11-2024
Impuesto sobre Actividades Económicas	Año 2024	(*) Del 20-07-2024 al 02-12-2024
Tasa por instalación de Quioscos	Año 2024	Del 20-09-2024 al 25-11-2024
Tasa por instalación de Anuncios (Rótulos) en vía Pública	Año 2024	Del 20-09-2024 al 25-11-2024
Tasa por entrada de Vehículos a través de la vía Pública	Año 2024	Del 20-09-2024 al 25-11-2024
Tasa por Licencias de Autotaxis	Año 2024	Del 20-09-2024 al 25-11-2024
Tasa por instalación de cajeros automáticos en las fachadas de los inmuebles con acceso directo desde la vía pública	Año 2024	Del 20-09-2024 al 25-11-2024

(*) Como consecuencia del Convenio de Colaboración suscrito entre la Agencia Tributaria de la Región de Murcia y el Ayuntamiento de Torre Pacheco (BORM n.º 91 de fecha 21/04/2023) quedan delegadas, entre otras, la gestión, liquidación y recaudación del IAE a favor de la citada Agencia. En consecuencia, el plazo voluntario de ingreso ha sido establecido por dicha Agencia. Las fechas de cargo de los recibos domiciliados de dicho tributo se pueden consultar en la web de la entidad (<https://agenciatributaria.carm.es/contribuyentes>) o en sus propias oficinas.

Se advierte a los interesados de que el presente calendario fiscal podrá ser modificado, cuando por causas imprevistas de índole técnica no pueda ser cumplido, mediante acuerdo de Junta de Gobierno Local, lo cual se comunicará a los contribuyentes interesados con la antelación suficiente, en el tablón de anuncios del Ayuntamiento y en el BORM.

A tales efectos se expresa lo siguiente:

a) Modalidad de cobro: Los recibos domiciliados se cargarán directamente en las cuentas autorizadas. Para los no domiciliados, el documento preciso para efectuar el pago de la deuda será enviado por correo ordinario al domicilio fiscal de los deudores. Cuando no se dispusiere del referido documento, el deudor u otra persona que pretenda realizar el pago lo solicitarán, dentro del periodo voluntario, en la Oficina de Recaudación, en horario de atención al público.

b) Lugares, días y horas de ingreso: Su pago se efectuará en el cajero situado en la Oficina de Recaudación Municipal o cualquiera de las oficinas o

cajeros automáticos de las Entidades colaboradoras, en los horarios habituales establecidos para tal fin: Banco Sabadell, Banco Santander, Caixabank, Caja Rural Central, Caja Rural Regional de San Agustín, Banco Bilbao Vizcaya Argentaria y Cajamar.

También se podrá realizar el pago por internet a través de la sede electrónica de la página web del Ayuntamiento de Torre Pacheco mediante siguiente enlace web: https://sede.torrepacheco.es/sta/CarpetaPublic/Public?APP_CODE=STA&PAGE_CODE=PTS2_HOME, pinchando en "Recibos" si dispone de certificado de firma digital o del sistema clave, o bien pinchando directamente en "Pagos" si dispone del número de recibo (pasarela de pagos de Caixabank).

c) Domiciliación bancaria. Surtirán efecto las solicitudes de domiciliación bancaria presentadas en el mes anterior al inicio del plazo en voluntaria de los correspondientes tributos.

d) Transcurrido el plazo de ingreso, sin haberse efectuado el mismo, las deudas serán exigidas por el procedimiento de apremio y devengarán los correspondientes recargos del periodo ejecutivo, intereses de demora y, en su caso, las costas que procedan».

En Torre Pacheco, 14 de febrero de 2024.—El Concejal Delegado de Hacienda, Cultura y Turismo, José Javier Plaza Martínez.

IV. ADMINISTRACIÓN LOCAL

Mancomunidad de Servicios Turísticos del Noroeste

845 Creación y clasificación del puesto de Secretaría de 3.ª, reservado a personal funcionario de la Administración Local con habilitación de carácter nacional.

Habiéndose aprobado por Acuerdo del Pleno de la Mancomunidad de Servicios Turísticos del Noroeste de fecha 18 de enero de 2024 la creación y clasificación del puesto de Secretaría de 3.ª, reservado a personal funcionario de la administración local con habilitación de carácter nacional y conforme determina el artículo 169 del texto refundido de la Ley Reguladora de las Haciendas Locales, aprobado por Real Decreto 2/2004, de 5 de marzo, se somete el expediente a información pública por plazo de quince días, a contar desde el día siguiente al de publicación del presente anuncio en el Boletín Oficial de la Región de Murcia, durante el cual los interesados podrán presentar las alegaciones que estimen oportunas.

Asimismo, estará a disposición de las personas interesadas mediante su solicitud al correo electrónico servicios@cehegin.es.

La creación del puesto se considerará definitivamente aprobada si durante el citado plazo no se hubieren presentado reclamaciones; en caso contrario, el Pleno dispondrá del plazo de un mes para resolverlas.

Bullas, 30 de enero de 2024.—La Presidenta, María Dolores Muñoz Valverde.

V. OTRAS DISPOSICIONES Y ANUNCIOS

Consorcio de Televisión Digital Local del Mar Menor, Torre Pacheco

846 Exposición pública del Presupuesto General del Consorcio de Televisión Digital Terrestre del Mar Menor. Ejercicio 2024.

El Consejo Rector del Consorcio de Televisión Digital Terrestre del Mar Menor celebrado en fecha 02 de Febrero de 2024 aprobó inicialmente el Presupuesto General para el ejercicio 2024.

De conformidad con lo establecido en el artículo 169.1 del Texto Refundido de la Ley Reguladora de las Haciendas Locales, aprobado por Real Decreto Legislativo 2/2004, de 5 de marzo, se expone al público dicho acuerdo por plazo de 15 días hábiles al objeto de que los interesados puedan formular reclamaciones. El Presupuesto se considerará definitivamente aprobado si durante el plazo de exposición pública no se presentara reclamación alguna.

Podrán presentar reclamaciones quienes reúnan los requisitos regulados en el artículo 170.1 del Texto Refundido anteriormente citado, únicamente por los motivos previstos en el apartado 2 del mismo artículo.

El expediente se podrá examinar en la Intervención Municipal del Ayuntamiento de Torre Pacheco sita en Pz. Alcalde Pedro Jiménez, n.º 1, de Torre Pacheco, de lunes a viernes en horario de 9:00 horas a 14:00 horas.

En Torre Pacheco, 7 de febrero de 2024.—El Presidente, Pedro Ángel Roca Tornel.