



S U M A R I O

I. Comunidad Autónoma

1. Disposiciones Generales

Presidencia

899 Ley 1/2025, de 17 de febrero, de modificación de la Ley 5/2001, de 5 de diciembre, de personal estatutario del Servicio Murciano de Salud. 4864

2. Autoridades y Personal

Consejería de Economía, Hacienda, Fondos Europeos y Transformación Digital

900 Corrección de errores de 25 de febrero de 2025, a la Orden de 18 de febrero de 2025, de la Consejería de Economía, Hacienda, Fondos Europeos y Transformación Digital, por la que se nombra personal funcionario de carrera de distintos cuerpos de la Administración Pública de la Región de Murcia. 4867

Consejería de Medio Ambiente, Universidades, Investigación y Mar Menor
Universidad de Murcia

901 Resolución de 17 de febrero de 2025, de la Universidad de Murcia por la que se nombra Catedrático de Universidad a D. Francisco José Oliva Paterna. 4870

902 Resolución del Rector de la Universidad de Murcia (R-256/2025) de 25 de febrero de 2025, por la que se convocan concursos públicos para la provisión de plazas de profesorado asociado de Ciencias de la Salud. 4871

903 Resolución del Rector de la Universidad de Murcia (R-257/2025) de 25 de febrero de 2025, por la que se convocan concursos públicos para la provisión de plazas de profesorado asociado de Ciencias de la Salud. 4881

Consejería de Educación y Formación Profesional

904 Orden de 21 de febrero de 2025 de la Consejería de Educación y Formación Profesional por la que se publican la plantilla orgánica y las vacantes provisionales a proveer en el concurso de traslados de los funcionarios de los cuerpos docentes no universitarios convocado por Orden de 22 de octubre de 2024, así como del Cuerpo de Inspectores al Servicio de la Administración Educativa y de Inspectores de Educación, convocado por Orden de 22 de octubre de 2024. 4893

3. Otras disposiciones

Consejería de Agua, Agricultura, Ganadería y Pesca

905 Orden de 21 de febrero de 2025 de la Consejería de Agua, Agricultura, Ganadería y Pesca por la que se modifica la Orden de 29 de marzo de 2022 de la Consejería de Agua, Agricultura, Ganadería, Pesca y Medio Ambiente, por la que se establecen las bases reguladoras de las ayudas LEADER financiadas por la Submedida 19.2 del Programa de Desarrollo Rural de la Región de Murcia 2014-2022, para proyectos no programados. 5151



BORM

**Consejería de Empresa, Empleo y Economía Social
Instituto de Fomento de la Región de Murcia**

- 906 Extracto de la Resolución de 13 de febrero de 2025, del Director del Instituto de Fomento de la Región de Murcia, por delegación, de convocatoria de ayudas a la participación en ferias, eventos expositivos y promocionales y misiones comerciales, para la participación en la Feria Salón Gourmets 2025. 5153

**Consejería de Medio Ambiente, Universidades, Investigación
y Mar Menor**

- 907 Resolución del Secretario General de Medio Ambiente, Universidades, Investigación y Mar Menor por la que se acuerda la publicación del convenio entre la Comunidad Autónoma de la Región de Murcia, a través de la Consejería de Medio Ambiente, Universidades, Investigación y Mar Menor y REPSOL S.A., para impulsar la recogida de aceite de cocina usado doméstico en la Comunidad Autónoma de la Región de Murcia. 5155

Consejería de Turismo, Cultura, Juventud y Deportes

- 908 Orden de concesión de ayudas destinadas a jóvenes para la realización de actividades juveniles, durante el año 2024. 5163
- 909 Orden de concesión complementaria a la Orden de 26 de diciembre de 2024, de concesión de ayudas destinadas a jóvenes para la realización de actividades juveniles. 5215
- 910 Resolución de la Dirección General de Patrimonio Cultural, por la que se incoa procedimiento de declaración de bien catalogado por su relevancia cultural a favor del yacimiento del Barranco de la Rata, en el término municipal de Cartagena. 5218
- 911 Resolución de la Dirección General de Patrimonio Cultural por la que se incoa procedimiento de declaración como bien catalogado por su relevancia cultural a favor del yacimiento arqueológico Miranda, en el término municipal de Cartagena. 5225
- 912 Resolución de la Dirección General de Patrimonio Cultural, por la que se declara bien catalogado por su relevancia cultural la Chimenea II de la antigua Fundación de Santa Lucía, en el monte de San Julián, Cartagena. 5235
- 913 Resolución de 13 de febrero de 2025 del Director General de Deportes, por la que se aprueba el Plan de Inspección Deportiva de la Región de Murcia para el año 2025. 5242
- 914 Corrección de errores a la Resolución de 25 de noviembre de 2024 de la Dirección General de Patrimonio Cultural de incoación de procedimiento de declaración como Bien de Interés Cultural, bajo la figura de monumento, a favor del Convento de los Mínimos o de San Francisco de Paula, en Alcantarilla. 5250
- 915 Corrección de errores de la Orden de 5 de agosto de 2024 de la Consejería de Turismo, Cultura, Juventud y Deportes por la que se establecen las bases reguladoras y se aprueba la convocatoria de ayudas para la modernización de los alojamientos turísticos y mejora en los ámbitos de la transición verde y sostenible, de la eficiencia energética y de la transición digital en el marco del Plan de Recuperación, Transformación y Resiliencia - financiado por la Unión Europea - NextGeneration EU. 5251

4. Anuncios**Consejería de Medio Ambiente, Universidades, Investigación
y Mar Menor**

- 916 Anuncio de la Dirección General de Industria, Energía y Minas, por el que se somete a información pública el plan de restauración del proyecto de construcción de un depósito de almacenamiento de residuos inertes procedentes de la minería no metálica en las instalaciones de la empresa Mármoles Juni, S.L., sita en el término municipal de Caravaca de la Cruz (Murcia). 5253

IV. Administración Local

Blanca

- 917 Aprobación inicial modificación Reglamento Interno Centro de Día. 5255
- 918 Anuncio aprobación acuerdo condiciones económicas y laborales de la Policía Local. 5256

Cartagena

- 919 Notificación a interesados en procedimiento para la declaración de incumplimiento de obligaciones urbanísticas. 5257

Fuente Álamo de Murcia

- 920 Anuncio BORM aprobación provisional de la modificación de la ordenanza municipal reguladora del bono social del agua del municipio de Fuente Álamo de Murcia. 5265

Las Torres de Cotillas

- 921 Anuncio de contratación como personal laboral fijo de 1 Psicóloga a jornada parcial por estabilización. 5266

Lorca

- 922 Acuerdo del Pleno del Ayuntamiento de Lorca, de fecha 25 de noviembre de 2024, relativo a modificación de régimen de dedicación de un miembro de la Corporación Local. 5267
- 923 Nombramiento de personal eventual por Decretos de la Alcaldía-Presidencia del Ayuntamiento de Lorca, de fechas 10 de diciembre de 2024 y de 10 de febrero de 2025. 5268

Murcia

- 924 Modificación de la relación de puestos de trabajo del Excmo. Ayuntamiento de Murcia. 5269
- 925 Nombramiento de funcionarios de carrera del Ayuntamiento de Murcia. 5278

San Pedro del Pinatar

- 926 Resolución de nombramiento y constitución de bolsa de empleo. 5279

Torre Pacheco

- 927 Edicto de aprobación y cobranza del padrón IVTM año 2025. 5280

Villanueva del Río Segura

- 928 Aprobación definitiva de la ordenanza reguladora de la gestión del Padrón Municipal de Habitantes y del procedimiento sancionador para los incumplimientos de los ciudadanos en relación a sus obligaciones con el Padrón Municipal de Habitantes. Exp. 1274/2024. 5281

Mancomunidad de la Comarca Oriental de la Región de Murcia

- 929 Anuncio de nombramientos de personal laboral fijo. 5292

V. Otras Disposiciones y Anuncios

Comunidad de Regantes del Azarbe del Merancho, Santomera

- 930 Convocatoria a Junta General de marzo. 5293

Comunidad de Regantes "Santa Clara", Jumilla

- 931 Convocatoria a Asamblea General Ordinaria. 5294

Comunidad de Regantes "Llano del Sastre", Bullas

- 932 Convocatoria a Asamblea General Ordinaria. 5295

I. COMUNIDAD AUTÓNOMA

1. DISPOSICIONES GENERALES

Presidencia

899 Ley 1/2025, de 17 de febrero, de modificación de la Ley 5/2001, de 5 de diciembre, de personal estatutario del Servicio Murciano de Salud.

El Presidente de la Comunidad Autónoma de la Región de Murcia

Sea notorio a todos los ciudadanos de la Región de Murcia, que la Asamblea Regional ha aprobado la Ley de modificación de la Ley 5/2001, de 5 de diciembre, de personal estatutario del Servicio Murciano de Salud

Por consiguiente, al amparo del artículo 30.Dos, del Estatuto de Autonomía, en nombre del Rey, promulgo y ordeno la publicación de la siguiente Ley:

Exposición de motivos

I

Las incompatibilidades del personal estatutario facultativo sanitario, fijo o temporal, se encuentran reguladas en la Ley 5/2001, de 5 de diciembre, de personal estatutario del Servicio Murciano de Salud.

El preámbulo de la citada ley dispone que "En materia de incompatibilidades se efectúa una remisión al régimen establecido para los funcionarios públicos de la Comunidad Autónoma de Murcia por la normativa básica estatal, esto es, el contenido en la Ley 53/1984, de 26 de diciembre. La disposición adicional tercera regula, en similares términos a lo que ocurre en el resto de los Servicios de Salud, la posibilidad de que el personal facultativo pueda solicitar la renuncia a la parte del complemento específico que resulte necesario para tener opción a disponer de compatibilidad para el ejercicio de la actividad privada, con la peculiaridad de que esta opción se podrá extender al personal integrante de otras categorías. Sin embargo, se excluye de esta posibilidad al personal facultativo que ocupe plazas que implican el ejercicio de labores de dirección de un servicio o unidad, a fin de conseguir que las decisiones que adopten no se encuentren condicionadas por intereses distintos a los generales."

La regulación de estas incompatibilidades parte del principio previsto en su artículo 3, que establece la "incompatibilidad y objetividad en el ejercicio profesional como garantía de la imparcialidad en el desempeño de sus funciones".

Por su parte, el artículo 73 dispone que será de aplicación al personal estatutario del Servicio Murciano de Salud el régimen general de incompatibilidades establecido para los funcionarios públicos de la Comunidad Autónoma de Murcia, sin perjuicio de lo dispuesto en la disposición adicional tercera de esta ley.

En concreto, dicha disposición adicional prevé la posibilidad de optar entre los regímenes de dedicación ordinaria y exclusiva, y permite que el personal estatutario facultativo sanitario, fijo o temporal, pueda solicitar la reducción del importe del complemento específico correspondiente al puesto de trabajo que

ocupe, para así poder obtener el reconocimiento de compatibilidad para ejercer actividad privada, una vez cumplidos el resto de requisitos establecidos por la normativa sobre incompatibilidades.

Sin embargo, el párrafo segundo de la referida disposición establece una excepción y prohíbe expresamente el reconocimiento de compatibilidad para el ejercicio de la actividad privada a los facultativos sanitarios que ocupen plazas de nivel de complemento de destino 28 o superiores.

El contenido de dicha disposición es el resultado de dos modificaciones del texto original. La primera modificación tuvo lugar en virtud de la Ley 15/2016, de 12 de diciembre, de modificación de la Ley 5/2001, de 5 de diciembre, de personal estatutario del Servicio Murciano de Salud, y en ella se circunscribe la prohibición al "personal estatutario que ocupe puestos de trabajo" que tengan asignado complemento de destino 28 o superior. La segunda modificación, que introduce el texto actualmente vigente, se produjo mediante la "Disposición final cuarta" de la Ley 7/2017, de Presupuestos Generales de la Comunidad Autónoma de la Región de Murcia, que excluye al "personal estatutario facultativo sanitario" que ocupe puestos de trabajo que tengan asignado complemento de destino 28 o superior.

II

La incompatibilidad del personal estatutario facultativo sanitario que ocupa puestos de trabajo que tienen asignado el complemento de destino 28 o superior ha supuesto, en la práctica, que médicos especialistas de reconocido prestigio no hayan mostrado interés por ocupar estos puestos en la sanidad murciana.

De igual forma, dicha limitación ha provocado que muchos de nuestros profesionales renuncien a los puestos de jefatura de servicio que venían desempeñando y, en última instancia, la huida hacia sectores, comunidades autónomas o países con menos restricciones, aumentado con ello el grave déficit de facultativos sanitarios del Servicio Murciano de Salud.

Este hecho genera un grave problema para la organización sanitaria regional, que ve mermadas sus posibilidades de encontrar profesionales cualificados que quieran acceder a puestos sanitarios que, al margen de su actividad asistencial, incluyen funciones de dirección/gestión, fundamentales para una asistencia sanitaria eficiente y de calidad. Resulta evidente que el hecho de que los "mejores" profesionales médicos no ocupen las jefaturas de los servicios, supone un claro perjuicio a la sanidad murciana que repercute inevitablemente en la calidad del servicio y, en última instancia, en los usuarios de la sanidad pública.

A la vista de lo anterior, mantener la incompatibilidad para los jefes de servicio supone un problema en la búsqueda de la excelencia sanitaria en el conjunto del territorio español y aleja a la Región de Murcia de la mayoría de las regiones de España que no encuentran ningún tipo de conflicto en permitir la compatibilidad de los jefes de servicio de la sanidad pública con su actividad privada. Salvo tres comunidades autónomas, todos los gobiernos autonómicos están de acuerdo en que no existe ningún conflicto de intereses en la práctica de la actividad privada por jefes de servicio.

En definitiva, la reforma de la Ley 5/2001, de 5 de diciembre, de personal estatutario del Servicio Murciano de Salud, se dirige a mejorar la calidad de la prestación del servicio sanitario regional y la búsqueda de la excelencia sanitaria,

ya que la actual regulación está llevando a un déficit estructural de la plantilla y sitúa a los profesionales del Servicio de Salud en unas condiciones de desigualdad respecto de otros profesionales sanitarios dentro del territorio español.

Artículo único.- Se modifica la Ley 5/2001, de 5 de diciembre, de personal estatutario del Servicio Murciano de Salud.

La Disposición Adicional Tercera queda redactada en los términos siguientes:

“Posibilidad de optar entre los regímenes de dedicación ordinaria y exclusiva:

1. Aquellos que accedan a un nombramiento como personal estatutario facultativo sanitario, fijo o temporal, podrán solicitar la reducción del importe del complemento específico correspondiente al puesto de trabajo que ocupe con el fin de adecuarlo al porcentaje a que se refiere el artículo 16.4 de la Ley 53/1984, de 26 de diciembre, de incompatibilidades del personal al servicio de las Administraciones Públicas, y así poder obtener el reconocimiento de compatibilidad para ejercer actividad privada, una vez cumplidos el resto de requisitos establecidos por la normativa sobre incompatibilidades.

Lo dispuesto en el párrafo anterior no será de aplicación al personal estatutario facultativo sanitario que ocupe puestos de las gerencias del Servicio Murciano de Salud que hayan sido calificados como de dirección.

En el supuesto de que el interesado no realice tal opción, se entenderá que opta por ejercer su puesto de trabajo sin reducción alguna en el importe del complemento específico correspondiente al puesto de trabajo que ocupe.

2. La elección del régimen de reducción del importe del complemento específico tendrá carácter permanente, si bien se podrá modificar la misma cuando hubieran transcurrido, al menos, dos años desde que se hiciera efectiva.

3. En cualquier caso, quienes hayan optado por el régimen de reducción citado, únicamente podrán ejercer la actividad privada cuando dispongan de la correspondiente autorización de compatibilidad.”

Disposición derogatoria única. Derogación normativa.

Quedan derogadas todas las normas de igual o inferior rango que se opongan o contradigan lo dispuesto en la presente ley, a partir de su entrada en vigor.

Disposición final. Entrada en vigor.

La presente ley entrará en vigor al día siguiente de su publicación en el Boletín Oficial de la Comunidad Autónoma de la Región de Murcia.

Por tanto, ordeno a todos los ciudadanos a los que sea de aplicación esta Ley, que la cumplan y a los Tribunales y Autoridades que corresponda que la hagan cumplir.

Murcia, a 17 de febrero de 2025.—El Presidente, Fernando López Miras.

I. COMUNIDAD AUTÓNOMA

2. AUTORIDADES Y PERSONAL

Consejería de Economía, Hacienda, Fondos Europeos
y Transformación Digital

900 Corrección de errores de 25 de febrero de 2025, a la Orden de 18 de febrero de 2025, de la Consejería de Economía, Hacienda, Fondos Europeos y Transformación Digital, por la que se nombra personal funcionario de carrera de distintos cuerpos de la Administración Pública de la Región de Murcia.

Advertido error en la Orden de 18 de febrero de 2025 de la Consejería Economía, Hacienda, Fondos Europeos y Transformación Digital, por la que se modifica la relación de puestos de trabajo de la Administración Pública de la Región de Murcia, publicada en el BORM n.º 45 de 24 de febrero de 2025, y de conformidad con lo dispuesto en el artículo 109.2 de la Ley 39/2015, de 1 de octubre, del Procedimiento Administrativo Común de las Administraciones Públicas, se rectifica el anexo de la misma en los términos previstos en el Anexo que se adjunta.

Murcia, a 25 de febrero de 2025.—El Consejero de Economía, Hacienda, Fondos Europeos y Transformación Digital, Luis Alberto Marín González.



Grupo: A Subgrupo A2
Cuerpo: CUERPO TECNICO
Escala: ESCALA ARQUITEC.TEC. E INGEN. TECNICOS
Opción: INGENIERIA TECNICA FORESTAL
Sistema de acceso: Estabilización del Empleo Temporal
Fecha de la convocatoria: Orden de 6 de OCTUBRE de 2022 (BORM 13-10-2022)

En la página 4584 donde dice:

Ord.	Apellidos	Nombre	NIF	N.R.P	Consejería/ Organismo	Localidad	Puesto/Centro	Forma Ocup.	Grado	Carrera Prof.
1	SERRANO FERNÁNDEZ	SERGIO	***4173**	FU03907B	CONSEJ.MEDIO AMB.,UNIVERSID., INVESTIG.Y MAR MENOR	MURCIA	INGENIERO/A TECNICO/A FORESTAL / D.G. DE PATRIM. NATURAL Y ACCION CLIMAT.	DEFINITIVA	21	SI
3	SORIANO RICO	FRANCISCO	***7551**	FU03909B	CONSEJ.MEDIO AMB.,UNIVERSID., INVESTIG.Y MAR MENOR	MURCIA	TECNICO/A APOYO / SUB.GRAL.PLAN.BIODIVER.CAZA Y PESCA FLUV	PROVISIONAL	20	SI

Debe decir:

Ord.	Apellidos	Nombre	NIF	N.R.P	Consejería/ Organismo	Localidad	Puesto/Centro	Forma Ocup.	Grado	Carrera Prof.
1	SERRANO FERNÁNDEZ	SERGIO	***4173**	FU03907B	CONSEJ.MEDIO AMB.,UNIVERSID., INVESTIG.Y MAR MENOR	MURCIA	TECNICO/A APOYO / SUB.GRAL.PLAN.BIODIVER.CAZA Y PESCA FLUV	PROVISIONAL	21	SI
3	SORIANO RICO	FRANCISCO	***7551**	FU03909B	CONSEJ.MEDIO AMB.,UNIVERSID., INVESTIG.Y MAR MENOR	MURCIA	INGENIERO/A TECNICO/A FORESTAL / D.G. DE PATRIM. NATURAL Y ACCION CLIMAT.	DEFINITIVA	20	SI



Grupo: A Subgrupo A2
Cuerpo: CUERPO TECNICO
Escala: --
Opción: ORIENTACION LABORAL
Sistema de acceso: Estabilización del Empleo Temporal
Fecha de la convocatoria: Orden de 9 de FEBRERO de 2024 (BORM 13-02-2024)

En la página 4591 donde dice:

Ord.	Apellidos	Nombre	NIF	N.R.P	Consejería/ Organismo	Localidad	Puesto/Centro	Forma Ocup.	Grado	Carrera Prof.
1	SAURA SANCHEZ	MIREIA	***7952**	FU03935B	SERVICIO REGIONAL DE EMPLEO Y FORMACION	MURCIA	ORIENTADOR/A LABORAL / OFICINA DE EMPLEO MURCIA NORTE	PROVISIONAL	22	SI
2	JIMÉNEZ PLÁ	ISABEL	***7946**	FU03936B	SERVICIO REGIONAL DE EMPLEO Y FORMACION	ALCANTARILLA	ORIENTADOR/A LABORAL ALCANTARILLA / OFICINA DE EMPLEO ALCANTARILLA	DEFINITIVA	22	SI

Debe decir:

Ord.	Apellidos	Nombre	NIF	N.R.P	Consejería/ Organismo	Localidad	Puesto/Centro	Forma Ocup.	Grado	Carrera Prof.
1	JIMÉNEZ PLÁ	ISABEL	***7946**	FU03936B	SERVICIO REGIONAL DE EMPLEO Y FORMACION	ALCANTARILLA	ORIENTADOR/A LABORAL ALCANTARILLA / OFICINA DE EMPLEO ALCANTARILLA	DEFINITIVA	22	SI
2	SAURA SANCHEZ	MIREIA	***7952**	FU03935B	SERVICIO REGIONAL DE EMPLEO Y FORMACION	MURCIA	ORIENTADOR/A LABORAL / OFICINA DE EMPLEO MURCIA NORTE	PROVISIONAL	22	SI

I. COMUNIDAD AUTÓNOMA

2. AUTORIDADES Y PERSONAL

Consejería de Medio Ambiente, Universidades, Investigación
y Mar Menor
Universidad de Murcia

901 Resolución de 17 de febrero de 2025, de la Universidad de Murcia por la que se nombra Catedrático de Universidad a D. Francisco José Oliva Paterna.

Vista la propuesta elevada con fecha 7 de febrero de 2025, por la comisión de selección del concurso de acceso convocado por Resolución de la Universidad de Murcia, de fecha 20 de septiembre de 2024 (BOE. 30-09-2024), para la provisión de la plaza del Cuerpo de Catedráticos de Universidad, en el área/especialidad de conocimiento "Zoología", adscrita al Departamento de Zoología y Antropología Física de la Universidad de Murcia, a favor de D. Francisco José Oliva Paterna y habiendo cumplido el interesado los requisitos establecidos en la base segunda de la convocatoria,

HE RESUELTO, en uso de las atribuciones conferidas por el artículo 50 de la Ley Orgánica 2/2023, de 22 de marzo, del Sistema Universitario, y demás disposiciones concordantes, nombrar a D. Francisco José Oliva Paterna, Catedrático de Universidad en el área/especialidad de conocimiento "Zoología", adscrita al Departamento de Zoología y Antropología Física de la Universidad de Murcia, código de la plaza: 110669

Este nombramiento, surtirá plenos efectos a partir de la correspondiente toma de posesión por el interesado, que deberá efectuarse en el plazo máximo de 20 días hábiles, a contar desde el día siguiente a la publicación de la presente Resolución en el Boletín Oficial del Estado.

Contra la presente resolución, que pone fin a la vía administrativa, podrá interponerse recurso de reposición ante el Rector, en el plazo de un mes desde el día siguiente a su publicación, de conformidad con lo previsto en la Ley 39/2015, de 1 de octubre, del Procedimiento Administrativo Común de las Administraciones Públicas, o directamente, recurso contencioso-administrativo en el plazo de dos meses desde el día siguiente a la publicación, conforme dispone la Ley 29/1998, de 13 de julio, reguladora de la Jurisdicción Contencioso-Administrativa.

Murcia, 17 de febrero de 2025.—El Rector, José Luján Alcaraz.

I. COMUNIDAD AUTÓNOMA

2. AUTORIDADES Y PERSONAL

Consejería de Medio Ambiente, Universidades, Investigación
y Mar Menor
Universidad de Murcia

**902 Resolución del Rector de la Universidad de Murcia (R-256/2025)
de 25 de febrero de 2025, por la que se convocan concursos
públicos para la provisión de plazas de profesorado asociado de
Ciencias de la Salud.**

Con arreglo a lo establecido en el Concierto suscrito entre el Servicio Murciano de Salud y la Universidad de Murcia, se procede a efectuar la convocatoria de concursos públicos para la provisión de plazas de profesorado asociado de ciencias de la salud, subvencionadas para financiar el incremento y el mantenimiento de plazas del Grado en Medicina, detalladas en el Anexo I de la presente resolución y que se desarrollarán de acuerdo con las siguientes BASES:

1.- Normas generales.

Los concursos se regirán por lo establecido en las siguientes disposiciones: Ley Orgánica 2/2023, de 22 de marzo, del Sistema Universitario; artículo 105 de la Ley 14/1986, de 25 de abril, General de Sanidad; Real Decreto 1558/1986, de 28 de junio, por el que se establecen las bases generales del régimen de conciertos entre las Universidades y las Instituciones Sanitarias; Estatutos de la Universidad de Murcia, aprobados por Decreto 85/2004, de 27 de agosto, del Consejo de Gobierno de la Comunidad Autónoma de la Región de Murcia; II Convenio Colectivo del Personal Docente e Investigador Contratado Laboral de las Universidades Públicas de la Comunidad Autónoma de la Región de Murcia; Concierto entre el Servicio Murciano de Salud y la Universidad de Murcia para la formación de alumnos que cursen titulaciones sanitarias y para el desarrollo de la investigación en el ámbito de las Ciencias de la Salud, de 23 de marzo de 2016; Reglamento regulador de los procesos selectivos para el acceso a plazas de profesorado ayudante doctor y de profesorado Asociado de la Universidad de Murcia (BORM n.º 82/2024, de 10 de abril); resolución del Secretario General de la Universidad de Murcia por la que se dictan instrucciones sobre tramitación electrónica de convocatorias de plazas de personal, de 8 de septiembre de 2017 (<https://sede.um.es/sede/documento/normativa/resolucion-sg-25-2017-por-la-que-se-dictan-instrucciones-sobre-tramitacion-electronica-de-convocatorias-de-plazas-de/16199.pdf>), y, en lo no previsto en las señaladas disposiciones, por la restante normativa aplicable.

El Reglamento regulador de los procesos selectivos para el acceso a plazas de profesorado Ayudante Doctor y de profesorado Asociado de la Universidad de Murcia rige la presente convocatoria con el concepto de bases generales, habiéndose de estar a su contenido en todo lo que no se halle expresa y específicamente previsto en esta resolución.

El Reglamento regulador de los procesos selectivos para el acceso a plazas de profesorado Ayudante Doctor y de profesorado Asociado de la Universidad de Murcia puede ser consultado en cualquiera de las siguientes URL:

<https://sede.um.es/sede/documento/normativa/reglamento-regulador-de-los-procesos-selectivos-para-el-acceso-a-plazas-de-profesorado-ayudante-doctor-y-de-profesorado/22239.pdf>

<https://www.borm.es/services/anuncio/ano/2024/numero/1689/pdf?id=825970>

Con carácter general, cada uno de los concursos convocados se tramitará de forma autónoma.

La presente convocatoria tendrá en cuenta el principio de igualdad de trato entre mujeres y hombres por lo que se refiere al acceso al empleo público, de acuerdo con el artículo 14 de la Constitución Española; el texto refundido de la Ley del Estatuto Básico del Empleado Público, aprobado por Real Decreto Legislativo 5/2015, de 30 de octubre; la Ley Orgánica 3/2007, de 22 de marzo, para la igualdad efectiva de mujeres y hombres, y el II Plan de Igualdad entre Mujeres y Hombres de la Universidad de Murcia, de 16 de julio de 2021.

2.- Requisitos de admisibilidad.

2.1.- Para su admisión al proceso selectivo correspondiente a plazas de profesorado asociado de ciencias de la salud, las personas interesadas han de reunir los requisitos generales establecidos en los artículos 56 y 57 del texto refundido de la Ley del Estatuto Básico del Empleado Público y, en su caso, los específicos que sean procedentes con arreglo al artículo 56.3 del texto refundido de la Ley del Estatuto Básico del Empleado Público. Estos últimos, de concurrir, se hallarán detallados en el anexo I de la plaza a la que conciernan y fundamentados en el expediente administrativo, que podrá ser consultado por las personas interesadas y a su instancia.

El desarrollo de los requisitos generales de admisibilidad se encuentra precisado en el artículo 7 del Reglamento regulador de los procesos selectivos para el acceso a plazas de profesorado Ayudante Doctor y de profesorado Asociado de la Universidad de Murcia.

Los requisitos adicionales de admisibilidad para plazas de profesorado asociado son los detallados en el artículo 9 del Reglamento regulador de los procesos selectivos para el acceso a plazas de profesorado Ayudante Doctor y de profesorado Asociado de la Universidad de Murcia.

Tratándose de profesorado asociado de ciencias de la salud, son, asimismo, exigibles los siguientes requisitos adicionales:

a) En su caso, hallarse en posesión del título de especialista sanitario que pudiera resultar preciso con arreglo a la descripción de la plaza.

b) Tener la condición de personal incluido en el ámbito de aplicación de la Ley 55/2003, de 16 de diciembre, del Estatuto Marco del personal estatutario de los servicios de salud.

c) Hallarse prestando servicios en el centro hospitalario o de salud y, en particular, en el servicio asistencial que, en cada caso, sea indicado en la descripción de la plaza.

2.2.- La concurrencia de los requisitos de admisibilidad se sujeta a lo establecido en el artículo 7.3 del Reglamento regulador de los procesos selectivos para el acceso a plazas de profesorado Ayudante Doctor y de profesorado Asociado de la Universidad de Murcia.

3.- Presentación telemática de solicitudes y currículos.

3.1.- El plazo para la presentación de solicitudes será de quince días hábiles y computará desde el día siguiente al de la publicación de la presente convocatoria en el Boletín Oficial de la Región de Murcia.

Para presentar la solicitud de participación en un proceso selectivo procede atender a las previsiones del artículo 10 del Reglamento regulador de los procesos selectivos para el acceso a plazas de profesorado Ayudante Doctor y de profesorado Asociado de la Universidad de Murcia, que comporta, entre otras, las siguientes previsiones:

a) Las personas interesadas deben cumplimentar el formulario web de la solicitud establecido específicamente para la plaza correspondiente, disponible en la aplicación de la Universidad de Murcia «CONVOCUM PDI», accesible en la URL <https://convocum.um.es/>.

b) Al acceder a la aplicación del PDI, apartado «convocatorias vigentes», se mostrará un panel informativo con las instrucciones, en el que se indica, paso a paso, cómo se debe cumplimentar y presentar la solicitud.

c) Una vez cumplimentado el formulario se habrá de proceder a la validación de los datos incorporados y a la firma electrónica de la solicitud mediante la pasarela de firma de la Universidad de Murcia, utilizando para ello cualquiera de los distintos medios disponibles al efecto: certificado electrónico, cuenta UM u otros habilitados.

3.2.- Documentación acreditativa de los requisitos de admisión:

De conformidad con lo establecido en el artículo 7 del Reglamento regulador de los procesos selectivos para el acceso a plazas de profesorado Ayudante Doctor y de profesorado Asociado de la Universidad de Murcia, en el momento de realizar la solicitud no será preciso aportar documentación justificativa de los requisitos de admisibilidad, que será sustituida por documento suscrito por la persona aspirante en cuya virtud declare bajo su responsabilidad que reúne los requisitos generales y, en su caso, los específicos que, por razón de la naturaleza de la plaza o de lo previsto en el apartado 2 del artículo 6 del Reglamento regulador de los procesos selectivos para el acceso a plazas de profesorado Ayudante Doctor y de profesorado Asociado de la Universidad de Murcia, se establezcan en la convocatoria para la admisión al proceso selectivo, que dispone de la documentación acreditativa de tales requisitos y que se compromete a efectuar su aportación, a requerimiento de la Universidad de Murcia, en cualquier momento durante la tramitación del proceso selectivo y, al término de este, en el supuesto de resultar adjudicataria de la plaza.

No obstante lo señalado en los anteriores apartados de esta base, la aplicación informática le ofrecerá la posibilidad de agregar la documentación justificativa. En el presente concurso, de acuerdo con el artículo 28 de la Ley 39/2015, de 1 de octubre, del Procedimiento Administrativo Común de las Administraciones Públicas, se entiende otorgado su consentimiento a favor de la Universidad de Murcia para que esta proceda a la obtención de los datos correspondientes al DNI y títulos oficiales universitarios que obren en poder de

otras entidades públicas, salvo oposición expresa manifestada en la solicitud de participación, siendo necesario entonces agregarlos a esta.

La documentación acreditativa que puede ser potestativamente aportada al formular la solicitud se halla precisada en el artículo 12 del Reglamento regulador de los procesos selectivos para el acceso a plazas de profesorado Ayudante Doctor y de profesorado Asociado de la Universidad de Murcia.

Ello, no obstante, por razón de la naturaleza de las plazas convocadas (profesorado asociado de ciencias de la salud), al formular la solicitud será preciso adjuntar la siguiente documentación acreditativa:

a) Copia del título de especialista exigido, en el supuesto de oposición a que se consulte por la Universidad de Murcia la información atinente al título.

b) Certificado de servicios actualizado, indicando estar prestando servicios en el centro hospitalario o de salud correspondiente y, en particular, en el servicio asistencial que, en cada caso, sea indicado en la descripción de la plaza.

3.3.- Documentación acreditativa de los méritos alegados.

Siendo procedente la aplicación del artículo 13 del Reglamento regulador de los procesos selectivos para el acceso a plazas de profesorado Ayudante Doctor y de profesorado Asociado de la Universidad de Murcia, los méritos evaluables que las personas aspirantes aleguen en su solicitud deberán acreditarse documentalment, mediante la aportación de la documentación pertinente, con arreglo a las siguientes condiciones:

a) Se presentarán necesariamente a través de la página Web, aplicación CONVOCUM. No se admitirán los presentados por otros medios.

En el supuesto de que una vez registrada una solicitud, el aspirante desee modificarla, y sólo en caso de que el plazo de presentación siga abierto, deberá proceder a anularla y registrar una nueva (el sistema le ofrecerá la posibilidad de recuperar documentación ya aportada, debiendo abonar una nueva tasa). Podrá pedir la devolución de la tasa abonada de la solicitud anulada presentando una instancia básica en el registro electrónico de la Universidad de Murcia.

b) Se presentarán necesariamente en formato PDF.

c) Deberán ir acompañados de la correspondiente traducción jurada, cuando estén redactados en idioma diferente al castellano.

4. Derechos de participación.

Es aplicable el artículo 11 del Reglamento regulador de los procesos selectivos para el acceso a plazas de profesorado Ayudante Doctor y de profesorado Asociado de la Universidad de Murcia, con las siguientes precisiones adicionales:

La tasa por derechos de participación para cada una de las plazas a las que se concurre distingue las siguientes categorías:

Tasa General: 23,34 euros.

Tasa Carné Joven: 18,67 euros.

La liquidación de tasas y su abono se realizarán a través de la aplicación de la Universidad de Murcia «CONVOCUM PDI», accesible en la URL <https://convocum.um.es/>, por medio de cualquiera de las siguientes formas:

a) Banca electrónica con cargo a cuenta en una de las siguientes entidades bancarias:

- Banco Sabadell

- CaixaBank
- Cajamar.
- Banco Santander.
- b) Tarjeta bancaria o bizum.
- c) Tpv virtual (Tarjeta de crédito).
- d) En los cajeros de las indicadas entidades.

e) Pago en ventanilla a través de alguna de las entidades indicadas, previa presentación del recibo unificado que se obtendrá desde la aplicación.

5. Resolución de incidencias técnicas y atención de consultas.

A efectos de incidencias técnicas informáticas podrán ponerse en contacto en el teléfono 868884222 y correo electrónico dumbo@um.es y para consultas en relación con la convocatoria y presentación de solicitudes al correo electrónico seleper@um.es.

6. Admisión de aspirantes.

Son aplicables a la admisión de aspirantes las previsiones del artículo 15 del Reglamento regulador de los procesos selectivos para el acceso a plazas de profesorado Ayudante Doctor y de profesorado Asociado de la Universidad de Murcia.

7. Comisiones de Selección.

Las comisiones de selección se han de regir por lo establecido en el capítulo IV (artículos 16 a 22) del Reglamento regulador de los procesos selectivos para el acceso a plazas de profesorado Ayudante Doctor y de profesorado Asociado de la Universidad de Murcia.

Cada comisión de selección se hallará integrada por las personas que, respectivamente, figuran en anexo II de esta convocatoria.

8. Publicaciones y cómputo de plazos.

A los efectos previstos en el artículo 45 de la Ley 39/2015, de 1 de octubre, cualesquiera comunicaciones ulteriores a las que dé lugar la presente convocatoria y que deban ser notificadas a las personas interesadas se efectuarán mediante publicación del acto o resolución de que se trate en el Tablón Oficial de la Universidad de Murcia (TOUM), <https://sede.um.es/sede/tablon/inicio.seam>, sustituyendo a la notificación personal y surtiendo sus mismos efectos.

Salvo que expresamente se señale otra cosa, todos los plazos establecidos en esta convocatoria se han de entender fijados por días hábiles, con exclusión de los sábados, domingos y días festivos en el municipio de Murcia. Cuando la plaza corresponda a centro o departamento ubicado en otro municipio, serán, asimismo, inhábiles los días festivos en el respectivo municipio.

9.- Baremo.

Las reglas atinentes a la evaluación de méritos son las contenidas en el artículo 23 del Reglamento regulador de los procesos selectivos para el acceso a plazas de profesorado Ayudante Doctor y de profesorado Asociado de la Universidad de Murcia y, por expresa previsión de aquel, en el anexo 3 del mismo reglamento.

El baremo aplicable se contiene en el Reglamento y, al tiempo, se mantiene expuesto públicamente en la página Web <https://www.um.es/web/pdi/impresos>.

La previsión contenida en el apartado 3 del artículo 23 del Reglamento regulador de los procesos selectivos para el acceso a plazas de profesorado Ayudante Doctor y de profesorado Asociado de la Universidad de Murcia se indicará, en su caso, en el anexo I de esta convocatoria y en relación con las plazas respecto de las que ello proceda.

10.- Procedimiento de selección.

De acuerdo con lo previsto en el artículo 2.2 del Reglamento regulador de los procesos selectivos para el acceso a plazas de profesorado Ayudante Doctor y de profesorado Asociado de la Universidad de Murcia, el sistema selectivo aplicable será el de concurso público, consistente únicamente en la valoración de méritos alegados y acreditados por las personas concursantes.

10.1. En el supuesto de que todas las personas solicitantes reunieran los requisitos precisos para su admisión y de que, por lo tanto, no fuera necesario interesar subsanación documental alguna, se procederá directamente a la publicación de la resolución definitiva identificada en el artículo 15.4 del Reglamento y se prescindirá de lo establecido en su apartado 1, salvo lo establecido en su apartado 3 en relación con los supuestos de omisión, en cuyo caso se dispondrá del plazo de diez (10) días para formular la pertinente reclamación, cuya resolución podrá dar lugar a la modificación de la resolución definitiva de personas admitidas y excluidas.

10.2. No será necesario evaluar a las personas aspirantes en el supuesto de que el número de admitidas o admitidos sea igual o inferior al de puestos de la plaza convocada en la respectiva especialidad y servicio asistencial.

11.- Propuesta de provisión.

La propuesta de provisión de la plaza se rige por lo establecido en el artículo 24 del Reglamento regulador de los procesos selectivos para el acceso a plazas de profesorado Ayudante Doctor y de profesorado Asociado de la Universidad de Murcia.

12.- Reclamación contra la propuesta de provisión.

Las eventuales reclamaciones frente a la propuesta de provisión seguirán lo dispuesto en el artículo 25 del Reglamento regulador de los procesos selectivos para el acceso a plazas de profesorado Ayudante Doctor y de profesorado Asociado de la Universidad de Murcia.

13.- Tipo de contrato.

El contrato concertado será el de profesora o profesor asociado de ciencias de la salud, con arreglo a las condiciones dispuestas en los artículos 77, 79 y concordantes de la Ley Orgánica del Sistema Universitario, por el artículo 105 de la Ley General de Sanidad y por la cláusula décima del Concierto entre el Servicio Murciano de Salud y la Universidad de Murcia.

La duración del contrato será de un año. Podrá ser renovado de acuerdo con lo establecido en el apartado 4 de la cláusula décima del Concierto entre el Servicio Murciano de Salud y la Universidad de Murcia.

14.- Formalización del contrato.

La presentación de la documentación precisa para formalizar el contrato con la persona adjudicataria y la suscripción de tal contrato se rigen por lo establecido en el capítulo VII (artículos 26 y 27) del Reglamento regulador de los

procesos selectivos para el acceso a plazas de profesorado Ayudante Doctor y de profesorado Asociado de la Universidad de Murcia, a lo que se añade:

a) Título de especialista sanitario exigido.

b) Certificado emitido por el órgano competente del Servicio Murciano de Salud, del que resulte estar prestando servicios en el Servicio asistencial del hospital o centro de salud que corresponda con arreglo a la convocatoria, así como la circunstancia de hallarse en servicio activo y el horario de la jornada laboral.

Asimismo:

a) El contrato se suscribirá mediante firma electrónica, una vez se haya verificado la aportación a satisfacción de la totalidad de la documentación requerida.

b) En su caso, en el anexo I descriptivo del puesto específico del que se trate, incluido en la presente convocatoria, se podrá señalar una fecha, plazo o término determinados en relación con la suscripción del contrato de trabajo o con el inicio de su eficacia, en cuyo caso se atenderá a tal determinación

c) La falta de formalización del contrato en el tiempo establecido para ello con arreglo a las previsiones de esta base, si fuere por causa imputable a la persona interesada, comportará que esta decaiga en su derecho.

15.- Listas de espera.

Con el resto de las personas aspirantes, relacionadas por orden decreciente de puntuación, se establecerá una lista de espera para futuras contrataciones, si durante los cursos académicos 2024/2025 o 2025/2026 fuera necesario para la docencia la cobertura de nuevas plazas con las mismas características que las definidas en la presente convocatoria. Previa consulta a los departamentos concernidos se podrá contratar a la persona que ocupe el siguiente lugar en el orden de prelación resultante del concurso.

16.- Protección de datos.

De acuerdo con lo previsto en el artículo 28 del Reglamento regulador de los procesos selectivos para el acceso a plazas de profesorado Ayudante Doctor y de profesorado Asociado de la Universidad de Murcia, la participación en las convocatorias de plazas de profesorado asociado de ciencias de la salud implica la aceptación de la autorización del uso de los datos personales de la persona aspirante por la Universidad de Murcia, de acuerdo con la Ley Orgánica 3/2018, de 5 de diciembre, de Protección de Datos Personales y Garantía de los Derechos Digitales, con el fin de la correcta gestión del proceso selectivo.

Los datos personales facilitados quedarán incorporados en los ficheros de usuarios de la Universidad de Murcia, de acuerdo con lo establecido en la citada Ley Orgánica.

Con la presentación de la solicitud, la persona aspirante autorizará el uso de sus datos, relativos a nombre, apellidos, proceso selectivo en el que participa e inclusión en las plazas correspondientes, en los lugares habilitados para la publicidad de las plazas y la publicación de resultados. Asimismo, autoriza la utilización de su teléfono móvil y correo electrónico a efectos de comunicaciones y notificaciones.

17. – Incompatibilidades.

El personal docente e investigador contratado al amparo de esta convocatoria estará sujeto a lo previsto en la Ley 53/1984, de 26 de diciembre, de Incompatibilidades del Personal al Servicio de las Administraciones Públicas, en sus normas de desarrollo, en el Real Decreto 1558/1986, de 28 de junio y en el concierto suscrito entre el Servicio Murciano de Salud y la Universidad de Murcia, sin perjuicio de lo dispuesto en el artículo 60 de la Ley Orgánica del Sistema Universitario.

De conformidad con lo previsto en el capítulo II del título V de la Ley 39/2015, de 1 de octubre, del Procedimiento Administrativo Común de las Administraciones Públicas, en la Ley 36/2011, de 10 de octubre, reguladora de la Jurisdicción Social y en el artículo 20 de los Estatutos de la Universidad de Murcia, aprobados por Decreto 85/2004, de 27 de agosto, frente a esta resolución las personas interesadas pueden interponer recurso potestativo de reposición ante el Rector de la Universidad de Murcia, en el plazo de un mes contado desde el día siguiente al de la publicación, o, directamente, accionar ante el Juzgado de lo Social competente, en el plazo de dos meses contados desde el día siguiente al de la publicación y conforme a las normas que, sobre competencia, postulación y otras, resultan de la Ley 36/2011, de 10 de octubre.

No se podrá interponer recurso jurisdiccional hasta que sea resuelto expresamente o se haya producido la desestimación presunta del recurso de reposición en su caso interpuesto.

Murcia, 25 de febrero de 2025.—El Rector, José Luján Alcaraz.



ANEXO I

PUESTOS QUE SE CONVOCAN

HOSPITAL GENERAL UNIVERSITARIO REINA SOFÍA

DEPARTAMENTO: OFTALMOLOGÍA, OPTOMETRÍA, OTORRINOLARINGOLOGÍA
Y ANATOMÍA PATOLÓGICA

Plaza Número: 7/2025-C

Número de Puestos: 1

Área de Conocimiento: OFTALMOLOGÍA

Servicio Asistencial: OFTALMOLOGÍA (HGU)

Título Especialista: OFTALMOLOGÍA

Código del puesto: 950489

ANEXO II

COMISIÓN DE SELECCIÓN

PROFESORADO ASOCIADO CIENCIAS DE LA SALUD

Área/especialidad de conocimiento: "Oftalmología"

Plaza N.º: 7/2025-C

Comisión titular:

Presidenta: Doña Paloma Sobrado Calvo, Profesora Titular de la Universidad de Murcia.

Secretario: Don Edmundo Usón González, Profesor Titular de la Universidad de Murcia.

Vocal 1.º: Don José Miguel Osete Albaladejo, Profesor Titular de la Universidad de Murcia.

Vocal 2.º: Don Ángel Ramon Gutiérrez Ortega, Catedrático de la Universidad de Murcia.

Vocal 3.º: Doña Natalia Hurtado Montalban, Facultativa Especialista de Área de Servicio Murciano de Salud.

Comisión suplente:

Presidente: Don Francisco Martínez Díaz, Profesor Titular de la Universidad de Murcia.

Secretario: Don Francisco Lara Lacarcel, Profesor Permanente Laboral de la Universidad de Murcia.

Vocal 1.º: Don José Javier García Medina, Profesor Titular de la Universidad de Murcia.

Vocal 2.º: Don Enrique Poblet Martínez, Catedrático de la Universidad de Murcia.

Vocal 3.º: Doña Sandra Mirabet Segura, Facultativa Especialista de Área de Servicio Murciano de Salud.

I. COMUNIDAD AUTÓNOMA

2. AUTORIDADES Y PERSONAL

Consejería de Medio Ambiente, Universidades, Investigación
y Mar Menor
Universidad de Murcia

**903 Resolución del Rector de la Universidad de Murcia (R-257/2025)
de 25 de febrero de 2025, por la que se convocan concursos
públicos para la provisión de plazas de profesorado asociado de
Ciencias de la Salud.**

Con arreglo a lo establecido en el Concierto suscrito entre el Servicio Murciano de Salud y la Universidad de Murcia, se procede a efectuar la convocatoria de concursos públicos para la provisión de plazas de profesorado asociado de ciencias de la salud, detalladas en el Anexo I de la presente resolución y que se desarrollarán de acuerdo con las siguientes BASES:

1.- Normas generales.

Los concursos se regirán por lo establecido en las siguientes disposiciones: Ley Orgánica 2/2023, de 22 de marzo, del Sistema Universitario; artículo 105 de la Ley 14/1986, de 25 de abril, General de Sanidad; Real Decreto 1558/1986, de 28 de junio, por el que se establecen las bases generales del régimen de conciertos entre las Universidades y las Instituciones Sanitarias; Estatutos de la Universidad de Murcia, aprobados por Decreto 85/2004, de 27 de agosto, del Consejo de Gobierno de la Comunidad Autónoma de la Región de Murcia; II Convenio Colectivo del Personal Docente e Investigador Contratado Laboral de las Universidades Públicas de la Comunidad Autónoma de la Región de Murcia; Concierto entre el Servicio Murciano de Salud y la Universidad de Murcia para la formación de alumnos que cursen titulaciones sanitarias y para el desarrollo de la investigación en el ámbito de las Ciencias de la Salud, de 23 de marzo de 2016; Reglamento regulador de los procesos selectivos para el acceso a plazas de profesorado ayudante doctor y de profesorado Asociado de la Universidad de Murcia (BORM n.º 82/2024, de 10 de abril); resolución del Secretario General de la Universidad de Murcia por la que se dictan instrucciones sobre tramitación electrónica de convocatorias de plazas de personal, de 8 de septiembre de 2017 (<https://sede.um.es/sede/documento/normativa/resolucion-sg-25-2017-por-la-que-se-dictan-instrucciones-sobre-tramitacion-electronica-de-convocatorias-de-plazas-de/16199.pdf>), y, en lo no previsto en las señaladas disposiciones, por la restante normativa aplicable.

El Reglamento regulador de los procesos selectivos para el acceso a plazas de profesorado Ayudante Doctor y de profesorado Asociado de la Universidad de Murcia rige la presente convocatoria con el concepto de bases generales, habiéndose de estar a su contenido en todo lo que no se halle expresa y específicamente previsto en esta resolución.

El Reglamento regulador de los procesos selectivos para el acceso a plazas de profesorado Ayudante Doctor y de profesorado Asociado de la Universidad de Murcia puede ser consultado en cualquiera de las siguientes URL:

<https://sede.um.es/sede/documento/normativa/reglamento-regulador-de-los-procesos-selectivos-para-el-acceso-a-plazas-de-profesorado-ayudante-doctor-y-de-profesorado/22239.pdf>

<https://www.borm.es/services/anuncio/ano/2024/numero/1689/pdf?id=825970>

Con carácter general, cada uno de los concursos convocados se tramitará de forma autónoma.

La presente convocatoria tendrá en cuenta el principio de igualdad de trato entre mujeres y hombres por lo que se refiere al acceso al empleo público, de acuerdo con el artículo 14 de la Constitución Española; el texto refundido de la Ley del Estatuto Básico del Empleado Público, aprobado por Real Decreto Legislativo 5/2015, de 30 de octubre; la Ley Orgánica 3/2007, de 22 de marzo, para la igualdad efectiva de mujeres y hombres, y el II Plan de Igualdad entre Mujeres y Hombres de la Universidad de Murcia, de 16 de julio de 2021.

2.- Requisitos de admisibilidad.

2.1.- Para su admisión al proceso selectivo correspondiente a plazas de profesorado asociado de ciencias de la salud, las personas interesadas han de reunir los requisitos generales establecidos en los artículos 56 y 57 del texto refundido de la Ley del Estatuto Básico del Empleado Público y, en su caso, los específicos que sean procedentes con arreglo al artículo 56.3 del texto refundido de la Ley del Estatuto Básico del Empleado Público. Estos últimos, de concurrir, se hallarán detallados en el anexo I de la plaza a la que conciernen y fundamentados en el expediente administrativo, que podrá ser consultado por las personas interesadas y a su instancia.

El desarrollo de los requisitos generales de admisibilidad se encuentra precisado en el artículo 7 del Reglamento regulador de los procesos selectivos para el acceso a plazas de profesorado Ayudante Doctor y de profesorado Asociado de la Universidad de Murcia.

Los requisitos adicionales de admisibilidad para plazas de profesorado asociado son los detallados en el artículo 9 del Reglamento regulador de los procesos selectivos para el acceso a plazas de profesorado Ayudante Doctor y de profesorado Asociado de la Universidad de Murcia.

Tratándose de profesorado asociado de ciencias de la salud, son, asimismo, exigibles los siguientes requisitos adicionales:

- a) En su caso, hallarse en posesión del título de especialista sanitario que pudiera resultar preciso con arreglo a la descripción de la plaza.
- b) Tener la condición de personal incluido en el ámbito de aplicación de la Ley 55/2003, de 16 de diciembre, del Estatuto Marco del personal estatutario de los servicios de salud.
- c) Hallarse prestando servicios en el centro hospitalario o de salud y, en particular, en el servicio asistencial que, en cada caso, sea indicado en la descripción de la plaza.

2.2.- La concurrencia de los requisitos de admisibilidad se sujeta a lo establecido en el artículo 7.3 del Reglamento regulador de los procesos selectivos para el acceso a plazas de profesorado Ayudante Doctor y de profesorado Asociado de la Universidad de Murcia.

3.- Presentación telemática de solicitudes y currículos.

3.1.- El plazo para la presentación de solicitudes será de quince días hábiles y computará desde el día siguiente al de la publicación de la presente convocatoria en el Boletín Oficial de la Región de Murcia.

Para presentar la solicitud de participación en un proceso selectivo procede atender a las previsiones del artículo 10 del Reglamento regulador de los procesos selectivos para el acceso a plazas de profesorado Ayudante Doctor y de profesorado Asociado de la Universidad de Murcia, que comporta, entre otras, las siguientes previsiones:

a) Las personas interesadas deben cumplimentar el formulario web de la solicitud establecido específicamente para la plaza correspondiente, disponible en la aplicación de la Universidad de Murcia «CONVOCUM PDI», accesible en la URL <https://convocum.um.es/>.

b) Al acceder a la aplicación del PDI, apartado «convocatorias vigentes», se mostrará un panel informativo con las instrucciones, en el que se indica, paso a paso, cómo se debe cumplimentar y presentar la solicitud.

c) Una vez cumplimentado el formulario se habrá de proceder a la validación de los datos incorporados y a la firma electrónica de la solicitud mediante la pasarela de firma de la Universidad de Murcia, utilizando para ello cualquiera de los distintos medios disponibles al efecto: certificado electrónico, cuenta UM u otros habilitados.

3.2.- Documentación acreditativa de los requisitos de admisión:

De conformidad con lo establecido en el artículo 7 del Reglamento regulador de los procesos selectivos para el acceso a plazas de profesorado Ayudante Doctor y de profesorado Asociado de la Universidad de Murcia, en el momento de realizar la solicitud no será preciso aportar documentación justificativa de los requisitos de admisibilidad, que será sustituida por documento suscrito por la persona aspirante en cuya virtud declare bajo su responsabilidad que reúne los requisitos generales y, en su caso, los específicos que, por razón de la naturaleza de la plaza o de lo previsto en el apartado 2 del artículo 6 del Reglamento regulador de los procesos selectivos para el acceso a plazas de profesorado Ayudante Doctor y de profesorado Asociado de la Universidad de Murcia, se establezcan en la convocatoria para la admisión al proceso selectivo, que dispone de la documentación acreditativa de tales requisitos y que se compromete a efectuar su aportación, a requerimiento de la Universidad de Murcia, en cualquier momento durante la tramitación del proceso selectivo y, al término de este, en el supuesto de resultar adjudicataria de la plaza.

No obstante lo señalado en los anteriores apartados de esta base, la aplicación informática le ofrecerá la posibilidad de agregar la documentación justificativa. En el presente concurso, de acuerdo con el artículo 28 de la Ley 39/2015, de 1 de octubre, del Procedimiento Administrativo Común de las Administraciones Públicas, se entiende otorgado su consentimiento a favor de la Universidad de Murcia para que esta proceda a la obtención de los datos correspondientes al DNI y títulos oficiales universitarios que obren en poder de otras entidades públicas, salvo oposición expresa manifestada en la solicitud de participación, siendo necesario entonces agregarlos a esta.

La documentación acreditativa que puede ser potestativamente aportada al formular la solicitud se halla precisada en el artículo 12 del Reglamento regulador de los procesos selectivos para el acceso a plazas de profesorado Ayudante Doctor y de profesorado Asociado de la Universidad de Murcia.

Ello, no obstante, por razón de la naturaleza de las plazas convocadas (profesorado asociado de ciencias de la salud), al formular la solicitud será preciso adjuntar la siguiente documentación acreditativa:

a) Copia del título de especialista exigido, en el supuesto de oposición a que se consulte por la Universidad de Murcia la información atinente al título.

b) Certificado de servicios actualizado, indicando estar prestando servicios en el centro hospitalario o de salud correspondiente y, en particular, en el servicio asistencial que, en cada caso, sea indicado en la descripción de la plaza.

3.3.- Documentación acreditativa de los méritos alegados.

Siendo procedente la aplicación del artículo 13 del Reglamento regulador de los procesos selectivos para el acceso a plazas de profesorado Ayudante Doctor y de profesorado Asociado de la Universidad de Murcia, los méritos evaluables que las personas aspirantes aleguen en su solicitud deberán acreditarse documentalmente, mediante la aportación de la documentación pertinente, con arreglo a las siguientes condiciones:

a) Se presentarán necesariamente a través de la página Web, aplicación CONVOCUM. No se admitirán los presentados por otros medios.

En el supuesto de que una vez registrada una solicitud, el aspirante desee modificarla, y sólo en caso de que el plazo de presentación siga abierto, deberá proceder a anularla y registrar una nueva (el sistema le ofrecerá la posibilidad de recuperar documentación ya aportada, debiendo abonar una nueva tasa). Podrá pedir la devolución de la tasa abonada de la solicitud anulada presentando una instancia básica en el registro electrónico de la Universidad de Murcia.

b) Se presentarán necesariamente en formato PDF.

c) Deberán ir acompañados de la correspondiente traducción jurada, cuando estén redactados en idioma diferente al castellano.

4. Derechos de participación.

Es aplicable el artículo 11 del Reglamento regulador de los procesos selectivos para el acceso a plazas de profesorado Ayudante Doctor y de profesorado Asociado de la Universidad de Murcia, con las siguientes precisiones adicionales:

La tasa por derechos de participación para cada una de las plazas a las que se concurre distingue las siguientes categorías:

Tasa General: 23,34 euros.

Tasa Carné Joven: 18,67 euros.

La liquidación de tasas y su abono se realizarán a través de la aplicación de la Universidad de Murcia «CONVOCUM PDI», accesible en la URL <https://convocum.um.es/>, por medio de cualquiera de las siguientes formas:

a) Banca electrónica con cargo a cuenta en una de las siguientes entidades bancarias:

- Banco Sabadell
- CaixaBank
- Cajamar.
- Banco Santander.

- b) Tarjeta bancaria o bizum.
- c) Tpv virtual (Tarjeta de crédito).
- d) En los cajeros de las indicadas entidades.
- e) Pago en ventanilla a través de alguna de las entidades indicadas, previa presentación del recibo unificado que se obtendrá desde la aplicación.

5. Resolución de incidencias técnicas y atención de consultas.

A efectos de incidencias técnicas informáticas podrán ponerse en contacto en el teléfono 868884222 y correo electrónico dumbo@um.es y para consultas en relación con la convocatoria y presentación de solicitudes al correo electrónico seleper@um.es.

6. Admisión de aspirantes.

Son aplicables a la admisión de aspirantes las previsiones del artículo 15 del Reglamento regulador de los procesos selectivos para el acceso a plazas de profesorado Ayudante Doctor y de profesorado Asociado de la Universidad de Murcia.

7. Comisiones de Selección.

Las comisiones de selección se han de regir por lo establecido en el capítulo IV (artículos 16 a 22) del Reglamento regulador de los procesos selectivos para el acceso a plazas de profesorado Ayudante Doctor y de profesorado Asociado de la Universidad de Murcia.

Cada comisión de selección se hallará integrada por las personas que, respectivamente, figuran en anexo II de esta convocatoria.

8. Publicaciones y cómputo de plazos.

A los efectos previstos en el artículo 45 de la Ley 39/2015, de 1 de octubre, cualesquiera comunicaciones posteriores a las que dé lugar la presente convocatoria y que deban ser notificadas a las personas interesadas se efectuarán mediante publicación del acto o resolución de que se trate en el Tablón Oficial de la Universidad de Murcia (TOUM), <https://sede.um.es/sede/tablon/inicio.seam>, sustituyendo a la notificación personal y surtiendo sus mismos efectos.

Salvo que expresamente se señale otra cosa, todos los plazos establecidos en esta convocatoria se han de entender fijados por días hábiles, con exclusión de los sábados, domingos y días festivos en el municipio de Murcia. Cuando la plaza corresponda a centro o departamento ubicado en otro municipio, serán, asimismo, inhábiles los días festivos en el respectivo municipio.

9.- Baremo.

Las reglas atinentes a la evaluación de méritos son las contenidas en el artículo 23 del Reglamento regulador de los procesos selectivos para el acceso a plazas de profesorado Ayudante Doctor y de profesorado Asociado de la Universidad de Murcia y, por expresa previsión de aquel, en el anexo 3 del mismo reglamento.

El baremo aplicable se contiene en el Reglamento y, al tiempo, se mantiene expuesto públicamente en la página Web <https://www.um.es/web/pdi/impresos>.

La previsión contenida en el apartado 3 del artículo 23 del Reglamento regulador de los procesos selectivos para el acceso a plazas de profesorado Ayudante Doctor y de profesorado Asociado de la Universidad de Murcia se indicará, en su caso, en el anexo I de esta convocatoria y en relación con las plazas respecto de las que ello proceda.

10.- Procedimiento de selección.

De acuerdo con lo previsto en el artículo 2.2 del Reglamento regulador de los procesos selectivos para el acceso a plazas de profesorado Ayudante Doctor y de profesorado Asociado de la Universidad de Murcia, el sistema selectivo aplicable será el de concurso público, consistente únicamente en la valoración de méritos alegados y acreditados por las personas concursantes.

10.1. En el supuesto de que todas las personas solicitantes reunieran los requisitos precisos para su admisión y de que, por lo tanto, no fuera necesario interesar subsanación documental alguna, se procederá directamente a la publicación de la resolución definitiva identificada en el artículo 15.4 del Reglamento y se prescindirá de lo establecido en su apartado 1, salvo lo establecido en su apartado 3 en relación con los supuestos de omisión, en cuyo caso se dispondrá del plazo de diez (10) días para formular la pertinente reclamación, cuya resolución podrá dar lugar a la modificación de la resolución definitiva de personas admitidas y excluidas.

10.2. No será necesario evaluar a las personas aspirantes en el supuesto de que el número de admitidas o admitidos sea igual o inferior al de puestos de la plaza convocada en la respectiva especialidad y servicio asistencial.

11.- Propuesta de provisión.

La propuesta de provisión de la plaza se rige por lo establecido en el artículo 24 del Reglamento regulador de los procesos selectivos para el acceso a plazas de profesorado Ayudante Doctor y de profesorado Asociado de la Universidad de Murcia.

12.- Reclamación contra la propuesta de provisión.

Las eventuales reclamaciones frente a la propuesta de provisión seguirán lo dispuesto en el artículo 25 del Reglamento regulador de los procesos selectivos para el acceso a plazas de profesorado Ayudante Doctor y de profesorado Asociado de la Universidad de Murcia.

13.- Tipo de contrato.

El contrato concertado será el de profesora o profesor asociado de ciencias de la salud, con arreglo a las condiciones dispuestas en los artículos 77, 79 y concordantes de la Ley Orgánica del Sistema Universitario, por el artículo 105 de la Ley General de Sanidad y por la cláusula décima del Concierto entre el Servicio Murciano de Salud y la Universidad de Murcia.

La duración del contrato será de un año. Podrá ser renovado de acuerdo con lo establecido en el apartado 4 de la cláusula décima del Concierto entre el Servicio Murciano de Salud y la Universidad de Murcia.

14.- Formalización del contrato.

La presentación de la documentación precisa para formalizar el contrato con la persona adjudicataria y la suscripción de tal contrato se rigen por lo establecido en el capítulo VII (artículos 26 y 27) del Reglamento regulador de los procesos selectivos para el acceso a plazas de profesorado Ayudante Doctor y de profesorado Asociado de la Universidad de Murcia, a lo que se añade:

a) Título de especialista sanitario exigido.

b) Certificado emitido por el órgano competente del Servicio Murciano de Salud, del que resulte estar prestando servicios en el Servicio asistencial del hospital o centro de salud que corresponda con arreglo a la convocatoria, así como la circunstancia de hallarse en servicio activo y el horario de la jornada laboral.

Asimismo:

a) El contrato se suscribirá mediante firma electrónica, una vez se haya verificado la aportación a satisfacción de la totalidad de la documentación requerida.

b) En su caso, en el anexo I descriptivo del puesto específico del que se trate, incluido en la presente convocatoria, se podrá señalar una fecha, plazo o término determinados en relación con la suscripción del contrato de trabajo o con el inicio de su eficacia, en cuyo caso se atenderá a tal determinación

c) La falta de formalización del contrato en el tiempo establecido para ello con arreglo a las previsiones de esta base, si fuere por causa imputable a la persona interesada, comportará que esta decaiga en su derecho.

15.- Listas de espera.

Con el resto de las personas aspirantes, relacionadas por orden decreciente de puntuación, se establecerá una lista de espera para futuras contrataciones, si durante los cursos académicos 2024/2025 o 2025/2026 fuera necesario para la docencia la cobertura de nuevas plazas con las mismas características que las definidas en la presente convocatoria. Previa consulta a los departamentos concernidos se podrá contratar a la persona que ocupe el siguiente lugar en el orden de prelación resultante del concurso.

16.- Protección de datos.

De acuerdo con lo previsto en el artículo 28 del Reglamento regulador de los procesos selectivos para el acceso a plazas de profesorado Ayudante Doctor y de profesorado Asociado de la Universidad de Murcia, la participación en las convocatorias de plazas de profesorado asociado de ciencias de la salud implica la aceptación de la autorización del uso de los datos personales de la persona aspirante por la Universidad de Murcia, de acuerdo con la Ley Orgánica 3/2018, de 5 de diciembre, de Protección de Datos Personales y Garantía de los Derechos Digitales, con el fin de la correcta gestión del proceso selectivo.

Los datos personales facilitados quedarán incorporados en los ficheros de usuarios de la Universidad de Murcia, de acuerdo con lo establecido en la citada Ley Orgánica.

Con la presentación de la solicitud, la persona aspirante autorizará el uso de sus datos, relativos a nombre, apellidos, proceso selectivo en el que participa e inclusión en las plazas correspondientes, en los lugares habilitados para la publicidad de las plazas y la publicación de resultados. Asimismo, autoriza la utilización de su teléfono móvil y correo electrónico a efectos de comunicaciones y notificaciones.

17. – Incompatibilidades.

El personal docente e investigador contratado al amparo de esta convocatoria estará sujeto a lo previsto en la Ley 53/1984, de 26 de diciembre, de Incompatibilidades del Personal al Servicio de las Administraciones Públicas, en sus normas de desarrollo, en el Real Decreto 1558/1986, de 28 de junio y en el concierto suscrito entre el Servicio Murciano de Salud y la Universidad de Murcia, sin perjuicio de lo dispuesto en el artículo 60 de la Ley Orgánica del Sistema Universitario.

De conformidad con lo previsto en el capítulo II del título V de la Ley 39/2015, de 1 de octubre, del Procedimiento Administrativo Común de las Administraciones Públicas, en la Ley 36/2011, de 10 de octubre, reguladora de la Jurisdicción

Social y en el artículo 20 de los Estatutos de la Universidad de Murcia, aprobados por Decreto 85/2004, de 27 de agosto, frente a esta resolución las personas interesadas pueden interponer recurso potestativo de reposición ante el Rector de la Universidad de Murcia, en el plazo de un mes contado desde el día siguiente al de la publicación, o, directamente, accionar ante el Juzgado de lo Social competente, en el plazo de dos meses contados desde el día siguiente al de la publicación y conforme a las normas que, sobre competencia, postulación y otras, resultan de la Ley 36/2011, de 10 de octubre.

No se podrá interponer recurso jurisdiccional hasta que sea resuelto expresamente o se haya producido la desestimación presunta del recurso de reposición en su caso interpuesto.

Murcia, 25 de febrero de 2025.—El Rector, José Luján Alcaraz.

Anexo I

PUESTOS QUE SE CONVOCAN

HOSPITAL UNIVERSITARIO MORALES MESEGUER

**DEPARTAMENTO: CIRUGÍA, PEDIATRÍA, OBSTETRICIA Y
GINECOLOGÍA**

Plaza Número: 4/2025-C

Número de Puestos: 1

Área de Conocimiento: CIRUGÍA

Servicio Asistencial: CIRUGÍA GENERAL Y DEL APARATO DIGESTIVO (HUMM)

Título Especialista: CIRUGÍA GENERAL Y DEL APARATO DIGESTIVO

Código del puesto: 950238

DEPARTAMENTO: MEDICINA

Plaza Número: 5/2025-C

Número de Puestos: 1

Área de Conocimiento: MEDICINA

Servicio Asistencial: MEDICINA INTERNA (HUMM)

Título Especialista: MEDICINA INTERNA

Código del puesto: 950232

Plaza Número: 6/2025-C

Número de Puestos: 1

Área de Conocimiento: MEDICINA

Servicio Asistencial: MEDICINA INTERNA - SECC. INFECCIOSAS (HUMM)

Título Especialista: MEDICINA INTERNA

Código del puesto: 950108

Anexo II

COMISIÓN DE SELECCIÓN

PROFESORADO ASOCIADO EN CIENCIAS DE LA SALUD

Área/especialidad de conocimiento: "Cirugía"

Plaza N.º: 4/2025-C

Comisión titular:

Presidenta: Doña Paloma Sobrado Calvo, Profesora Titular de la Universidad de Murcia.

Secretario: Don José Luis Aguayo Albasini, Catedrático de la Universidad de Murcia.

Vocal 1.º: Doña María Teresa Prieto Sánchez, Profesora Contratada Doctor de la Universidad de Murcia.

Vocal 2.º: Don Antonio Piñero Madrona, Profesor Titular de la Universidad de Murcia.

Vocal 3.º: Doña Graciela Valero Navarro, Facultativa Especialista de Área de Servicio Murciano de Salud

Comisión suplente:

Presidente: Don Francisco Martínez Díaz, Profesor Titular de la Universidad de Murcia.

Secretario: Don Pedro Antonio Cáscales Campos, Catedrático de la Universidad de Murcia.

Vocal 1.º: Doña María Luisa Sánchez Ferrer, Profesora Titular de la Universidad de Murcia.

Vocal 2.º: Don Antonio Ríos Zambudio, Profesor Titular de la Universidad de Murcia.

Vocal 3.º: Doña Milagros Carrasco Prats, Facultativa Especialista de Área de Servicio Murciano de Salud

Área/especialidad de conocimiento: "Medicina"

Plaza N.º: 5/2025-C

Comisión titular:

Presidenta: Doña Paloma Sobrado Calvo, Profesora Titular de la Universidad de Murcia.

Secretario: Don Sergio Manzano Fernández, Profesor Titular de la Universidad de Murcia.

Vocal 1.º: Don Juan Miguel Sánchez Nieto, Profesor Contratado Doctor de la Universidad de Murcia.

Vocal 2.º: Don Enrique Francisco Pérez-Cuadrado Martínez, Profesor Titular de la Universidad de Murcia.

Vocal 3.º: Doña María Teresa Herranz Marín, Facultativa Especialista de Área de Servicio Murciano de Salud

Comisión suplente:

Presidente: Don Francisco Martínez Díaz, Profesor Titular de la Universidad de Murcia.

Secretario: Don Emiliano Fernández Villalba, Profesor Contratado Doctor de la Universidad de Murcia.

Vocal 1.º: Don Antonio Miguel Hernández Martínez, Profesor Contratado Doctor de la Universidad de Murcia.

Vocal 2.º: Don Francisco de Asís Ayala de la Peña, Profesor Titular de la Universidad de Murcia.

Vocal 3.º: Doña María del Milagro Gil Ortega, Facultativa Especialista de Área de Servicio Murciano de Salud

Área/especialidad de conocimiento: "Medicina"

Plaza N.º: 6/2025-C

Comisión titular:

Presidenta: Doña Paloma Sobrado Calvo, Profesora Titular de la Universidad de Murcia.

Secretaria: Doña Elisa García Vázquez, Profesora Titular de la Universidad de Murcia.

Vocal 1.º: Don Francisco de Asís Ayala de la Peña, Profesor Titular de la Universidad de Murcia.

Vocal 2.º: Don Enrique Bernal Morell, Profesor Contratado Doctor de la Universidad de Murcia.

Vocal 3.º: Doña Isabel María Carpena Martínez, Facultativa Especialista de Área de Servicio Murciano de Salud

Comisión suplente:

Presidente: Don Francisco Martínez Díaz, Profesor Titular de la Universidad de Murcia.

Secretaria: Doña Alicia Hernández Torres, Profesora Contratada Doctor de la Universidad de Murcia.

Vocal 1.º: Don Enrique Francisco Pérez-Cuadrado Martínez, Profesor Titular de la Universidad de Murcia.

Vocal 2.º: Don Juan Miguel Sánchez Nieto, Profesor Contratado Doctor de la Universidad de Murcia.

Vocal 3.º: Doña María Teresa Herranz Marín, Facultativa Especialista de Área de Servicio Murciano de Salud

I. COMUNIDAD AUTÓNOMA

2. AUTORIDADES Y PERSONAL

Consejería de Educación y Formación Profesional

904 Orden de 21 de febrero de 2025 de la Consejería de Educación y Formación Profesional por la que se publican la plantilla orgánica y las vacantes provisionales a proveer en el concurso de traslados de los funcionarios de los cuerpos docentes no universitarios convocado por Orden de 22 de octubre de 2024, así como del Cuerpo de Inspectores al Servicio de la Administración Educativa y de Inspectores de Educación, convocado por Orden de 22 de octubre de 2024.

Al amparo de lo contemplado en la resolución adicional sexta de la Ley Orgánica 2/2006, de 3 de mayo, de Educación, el Real Decreto 1364/2010, de 29 de octubre, regula el concurso de traslados de ámbito estatal entre personal funcionario de los cuerpos docentes contemplados en la citada Ley, así como otros procedimientos de provisión de plazas a cubrir por los mismos.

El artículo 9.4 del citado real decreto establece que en los concursos se ofertarán los puestos que determinen las Administraciones educativas, entre los que se incluirán, al menos, los que se produzcan hasta el 31 de diciembre del curso escolar en el que se efectúe la convocatoria, así como los que resulten del propio concurso siempre que, en cualquiera de los casos, la continuidad de su funcionamiento esté prevista en la planificación educativa y en función de los criterios de estabilidad del profesorado en un mismo centros que las Administraciones educativas puedan establecer.

Asimismo, el artículo 8 de esta norma arbitra la forma de coordinación entre las Administraciones educativas, a fin de asegurar la efectiva participación de todo el personal funcionario docente en condiciones de igualdad, a través de un solo acto, y de manera que de la resolución de los concursos no pueda obtenerse más que un único destino en un mismo cuerpo.

Las vacantes provisionales a proveer para la resolución del concurso de traslados convocado por las citadas Órdenes de 22 de octubre de 2024 se han determinado en aplicación del Acuerdo de Consejo de Gobierno de 24 de enero de 2018, por el que se establecen criterios generales para la determinación de vacantes del concurso de traslados de funcionarios docentes. Este acuerdo de Consejo de Gobierno fue publicado por Resolución de 2 de febrero de 2018 en el BORM del 6 de febrero. Procede publicar dichas vacantes a los efectos de resolver de manera provisional el concurso y de abrir un plazo de alegaciones que permita la toma de decisiones definitivas en atención a las necesidades educativas de los centros públicos de la Región de Murcia para el curso 2025-2026 y siguientes.

De igual modo, y dentro de la potestad autoorganizativa de la Administración educativa de la Región de Murcia en relación con las necesidades del sistema educativo, y con objeto de definir de manera provisional los puestos ocupados y vacantes para poder ser cubiertos en el concurso de traslados, en aplicación del Acuerdo de Consejo de Gobierno de 31 de octubre de 2018, por el que se

establecen criterios generales para la determinación de la plantilla orgánica de los centros docentes públicos no universitarios, procede publicar las plantillas orgánicas provisionales para cada uno de los centros públicos. La Resolución de 9 de noviembre de 2018 publicó este acuerdo de Consejo de Gobierno en el BORM del 13 de noviembre.

Las plantillas y vacantes a las que se refiere esta orden, en tanto que provisionales, podrán variar como consecuencia de las posibles jubilaciones y resultas que, de acuerdo con los criterios generales establecidos, puedan considerarse para la posterior resolución definitiva.

Además, la dotación de profesorado cada curso escolar en los centros educativos, dada la flexibilidad del sistema educativo y dadas las diferentes necesidades que resulten de la escolarización e implementación de enseñanzas cada año, se realiza según lo establecido en las órdenes dictadas al efecto para cada tipo de centro y enseñanza. En concreto, y en lo que se refiere a los Centros de Educación Infantil y Primaria, Centros Rurales Agrupados, y Centros de Educación Especial, el profesorado se asigna de acuerdo con lo establecido en la Orden de 21 de junio de 2012, de la Consejería de Educación, Formación y Empleo, por la que se establecen criterios generales para la determinación de necesidades reales de profesorado en dichos centros.

Dado que los anexos de la citada orden relacionan el número de unidades de escolarización con el número total de profesorado en las diferentes especialidades asignado a cada centro, se considera oportuno incluir, en el anexo correspondiente a las plantillas orgánicas provisionales de estos centros, las unidades que se consideran consolidadas y que por tanto pueden ser utilizadas en la definición de vacantes para concurso de traslados; todo ello de manera provisional hasta la finalización del proceso de admisión de alumnado para el curso 2025-2026.

Por todo lo anterior, y en su virtud,

Dispongo:

Primero.- Establecer con carácter provisional la plantilla orgánica de los centros públicos no universitarios, conforme se detalla en los siguientes anexos:

Anexo I: Escuelas Infantiles, Colegios de Educación Primaria, Colegios de Educación Infantil y Primaria, Colegios Rurales Agrupados y Centros de Educación Infantil y Básica.

Anexo II: Centros de Educación Especial.

Anexo III: Centros de Educación de Personas Adultas.

Anexo IV: Institutos de Educación Secundaria, Institutos de Educación Secundaria Obligatoria, Centros Integrados de Formación Profesional, Centros Integrados de Formación y Experiencias Agrarias.

Anexo V: Equipos de Orientación Educativa y Psicopedagógica:

Anexo V.A): Equipos generales.

Anexo V.B): Equipos de atención temprana.

Anexo V.C): Equipos específicos.

Anexo VI: Escuelas Oficiales de Idiomas.

Anexo VII: Conservatorios de Música y Danza, Conservatorio Superior de Música y Escuela Superior de Arte Dramático.

Anexo VIII: Escuela de Arte y Escuela Superior de Diseño.

Anexo IX: Inspección de Educación.

Segundo.- Publicar la relación de las vacantes provisionales de los centros que se indican en los anexos a la presente orden, a proveer en el concurso de traslados para funcionarios docentes convocado por Orden de la Consejería de Educación, de 22 de octubre de 2024, según se establece a continuación:

Para funcionarios del cuerpo de Maestros:

Anexo X: Relación de vacantes en Escuelas Infantiles, Colegios de Educación Primaria, Colegios de Educación Infantil y Primaria, Colegios Rurales Agrupados, Centros de Educación Infantil y Básica, Centros de Educación Especial y Centros de Educación de Personas Adultas.

Anexo XI: Relación de vacantes en Institutos de Educación Secundaria e Institutos de Educación Secundaria Obligatoria.

Anexo XII: Relación de vacantes en Equipos Generales de Orientación Educativa y Psicopedagógica, Equipos de Atención Temprana y Equipos Específicos en la especialidad de Audición y Lenguaje y de Pedagogía Terapéutica.

Para funcionarios del resto de cuerpos docentes:

Anexo XIII: Relación de vacantes en los Institutos de Educación Secundaria, Institutos de Educación Secundaria Obligatoria, Centros Integrados de Formación Profesional, Centros Integrados de Formación y Experiencias Agrarias, Centros de Educación Infantil y Básica y Centros de Educación de Personas Adultas.

Anexo XIV: Relación de vacantes en Equipos de Orientación Educativa y Psicopedagógica.

Anexo XV: Relación de vacantes en Centros de Educación Especial.

Anexo XVI: Relación de vacantes en Escuelas Oficiales de Idiomas.

Anexo XVII: Relación de vacantes en los Conservatorios de Música y Danza, en el Conservatorio Superior de Música y en la Escuela Superior de Arte Dramático.

Anexo XVIII: Relación de vacantes en la Escuela de Arte y Escuela Superior de Diseño.

Anexo XIX: Relación de vacantes en la Inspección de Educación.

Tercero.- Estas vacantes serán incrementadas, en su caso, con las que resulten de la resolución del concurso convocado por la Orden de 22 de octubre de 2024, siempre que su funcionamiento se encuentre previsto en la planificación general educativa y se encuentren debidamente consolidadas.

Cuarto.- Con anterioridad a la resolución definitiva del concurso de traslados, una vez consideradas, en su caso, tanto las alegaciones que se formulen a esta orden como las observaciones de las Direcciones Generales concernidas, se procederá a la publicación de las vacantes definitivas y a la publicación de las plantillas definitivas.

Quinto.- Los interesados disponen de un plazo de diez días para presentar alegaciones a la presente orden, contados a partir del día siguiente de su publicación.

Murcia, 21 de febrero de 2025.—El Consejero de Educación y Formación Profesional (P.D. Orden de 29 de noviembre de 2024, BORM del 4 de diciembre), Víctor Javier Marín Navarro.—La Secretaria General, Carmen María Zamora Párraga.

**PLANTILLA ORGÁNICA Y COMPOSICIÓN DE UNIDADES DE LOS CENTROS PÚBLICOS
DE ENSEÑANZAS DE RÉGIMEN GENERAL Y ESPECIAL**

Ordenados alfabéticamente por municipios, dentro de ellos por localidades y dentro de éstas por código

ANEXO I**ESCUELAS INFANTILES, COLEGIOS DE EDUCACION PRIMARIA, COLEGIOS DE EDUCACION INFANTIL Y
PRIMARIA, COLEGIOS RURALES AGRUPADOS Y CENTROS DE EDUCACION INFANTIL Y BÁSICA**

Municipio	ABANILLA	Localidad:	300010001	ABANILLA
Código:	30000018	CP	INF-PRI SANTÍSIMA CRUZ	
Domicilio:	AVDA. SALVADOR ALLENDE Nº 25	C.P.:	30640	Telf. 968680031 Fax: 968680031.
Tipo Cen.:	Régimen: Ordinario	Z. Conc.:	300020	e-mail: 30000018@murciaeduca.es

COMPOSICIÓN DEL CENTRO

Unidades de Educación Infantil	3
Unidades de Educación Primaria	6

PLANTILLA DEL PROFESORADO

Especialidad	PUESTOS	
	Ordinarios	Itinerantes
0597EI EDUCACION INFANTIL	4	
0597FI LENGUA EXTRANJERA: INGLÉS	1	
0597FF LENGUA EXTRANJERA: FRANCES	1	
0597EF EDUCACION FISICA	1	
0597MU MUSICA	1	
0597PRI EDUCACION PRIMARIA	4	

Municipio	ABANILLA	Localidad:	300010001	ABANILLA
Código:	30010309	CP	INF-PRI DIONISIO BUENO	
Domicilio:	C/ ELBATALAX, S/N.	C.P.:	30640	Telf. 968680311 Fax: 968060898
Tipo Cen.:	Régimen: Ordinario	Z. Conc.:	300020	e-mail: 30010309@murciaeduca.es

COMPOSICIÓN DEL CENTRO

Unidades de Educación Infantil	3
Unidades de Educación Primaria	6

PLANTILLA DEL PROFESORADO

Especialidad	PUESTOS	
	Ordinarios	Itinerantes
0597EI EDUCACION INFANTIL	4	
0597FI LENGUA EXTRANJERA: INGLÉS	3	
0597FF LENGUA EXTRANJERA: FRANCES	1	
0597EF EDUCACION FISICA	1	
0597MU MUSICA	1	
0597PT PEDAGOGIA TERAPEUTICA	1	
0597AL AUDICION Y LENGUAJE	1	
0597PRI EDUCACION PRIMARIA	4	

Municipio	ABANILLA	Localidad:	300010005	BARINAS
Código:	30012367	CRA	COMARCA ORIENTAL	
Domicilio:	VEREDA, 11	C.P.:	30648	Telf. 968689008 Fax: 968689008
Tipo Cen.:	Régimen: Ordinario	Z. Conc.:	300020	e-mail: 30012367@murciaeduca.es

COMPOSICIÓN DEL CENTRO

Unidades de Educación Infantil	3
Unidades de Educación Primaria	8

PLANTILLA DEL PROFESORADO

Especialidad	PUESTOS	
	Ordinarios	Itinerantes
0597EI EDUCACION INFANTIL	2	
0597FI LENGUA EXTRANJERA: INGLÉS	2	1
0597FF LENGUA EXTRANJERA: FRANCES	0	1
0597EF EDUCACION FISICA	2	1
0597MU MUSICA	1	1
0597PT PEDAGOGIA TERAPEUTICA	0	1
0597PRI EDUCACION PRIMARIA	3	



ÁMBITO DE ITINERANCIAS

Centro	Asignatura	
30012367 COMARCA ORIENTAL BARINAS	0597EF	EDUCACION FISICA
30012367 COMARCA ORIENTAL BARINAS	0597PT	PEDAGOGIA TERAPEUTICA

(*) CENTROS DE PROCEDENCIA DEL PROFESORADO ITINERANTE

Centro	Asignatura	
30012367 COMARCA ORIENTAL BARINAS	0597EF	EDUCACION FISICA
30012367 COMARCA ORIENTAL BARINAS	0597PT	PEDAGOGIA TERAPEUTICA

LOCALIDADES DEL ÁMBITO

Código Localidad

300010005 BARINAS
300010012 HUERTA (LA)
300010013 MACISVENDA

Municipio **ABARÁN** Localidad: **300020001 ABARAN**
Código: **30000146 CP INF-PRI SAN PABLO**
Domicilio: **MAESTRO JESUS GARCIA, S/N** C.P.: **30550** Telf. **968770157** Fax: **968770157**
Tipo Cen.: Régimen: **Ordinario** Z. Conc.: **300056** e-mail: **30000146@murciaeduca.es**

COMPOSICIÓN DEL CENTRO

Unidades de Educación Infantil 3 Unidades de Educación Especial 1
Unidades de Educación Primaria 8

PLANTILLA DEL PROFESORADO

Especialidad	PUESTOS	
	Ordinarios	Itinerantes
0597EI EDUCACION INFANTIL	3	
0597FI LENGUA EXTRANJERA: INGLÉS	3	
0597FF LENGUA EXTRANJERA: FRANCES	1	
0597EF EDUCACION FISICA	1	
0597I35 MUSICA/INGLES	1	
0597PT PEDAGOGIA TERAPEUTICA	1	
0597AL AUDICION Y LENGUAJE	1	
0597PRI EDUCACION PRIMARIA	5	

Municipio **ABARÁN** Localidad: **300020001 ABARAN**
Código: **30000161 CP INF-PRI JUAN XXIII**
Domicilio: **JUAN XXIII, 1** C.P.: **30550** Telf. **968770379** Fax: **968770155**
Tipo Cen.: Régimen: **Ordinario** Z. Conc.: **300056** e-mail: **30000161@murciaeduca.es**

COMPOSICIÓN DEL CENTRO

Unidades de Educación Infantil 6
Unidades de Educación Primaria 12

PLANTILLA DEL PROFESORADO

Especialidad	PUESTOS	
	Ordinarios	Itinerantes
0597EI EDUCACION INFANTIL	6	
0597I31 EDUCACION INFANTIL/INGLES	1	
0597FI LENGUA EXTRANJERA: INGLÉS	4	
0597FF LENGUA EXTRANJERA: FRANCES	1	
0597EF EDUCACION FISICA	2	
0597I34 EDUCACION FISICA/INGLES	1	
0597MU MUSICA	1	
0597PT PEDAGOGIA TERAPEUTICA	2	
0597AL AUDICION Y LENGUAJE	1	
0597PRI EDUCACION PRIMARIA	11	

Municipio **ABARÁN** Localidad: **300020001 ABARAN**
Código: **30010619 CP INF-PRI VIRGEN DEL ORO**
Domicilio: **AVDA. DE LA CONSTITUCION,80** C.P.: **30550** Telf. **968771126** Fax: **968771126**
Tipo Cen.: Régimen: **Ordinario** Z. Conc.: **300056** e-mail: **30010619@murciaeduca.es**



COMPOSICIÓN DEL CENTRO

Unidades de Educación Infantil	3
Unidades de Educación Primaria	6

PLANTILLA DEL PROFESORADO

Especialidad		PUESTOS	
		Ordinarios	Itinerantes
0597EI	EDUCACION INFANTIL	3	
0597I3I	EDUCACION INFANTIL/INGLES	1	
0597FI	LENGUA EXTRANJERA: INGLÉS	4	
0597FF	LENGUA EXTRANJERA: FRANCES	1	
0597EF	EDUCACION FISICA	1	
0597MU	MUSICA	1	
0597PT	PEDAGOGIA TERAPEUTICA	2	
0597AL	AUDICION Y LENGUAJE	1	
0597PRI	EDUCACION PRIMARIA	2	

Municipio **ABARÁN**

Localidad: **300020002 BARRANCO MOLAX**

Código: **30012951 CP INF-PRI SAN JOSÉ ARTESANO**

Domicilio: **C/ ISIDORO GÓMEZ, S/N**

C.P.: **30550** Telf. **968450576** Fax:

Tipo Cen.: Régimen: **Ordinario** Z. Conc.: **300056** e-mail: **30012951@murciaeduca.es**

COMPOSICIÓN DEL CENTRO

Unidades de Educación Infantil	1
Unidades de Educación Primaria	3

PLANTILLA DEL PROFESORADO

Especialidad		PUESTOS	
		Ordinarios	Itinerantes
0597EI	EDUCACION INFANTIL	1	
0597FI	LENGUA EXTRANJERA: INGLÉS	1	
0597PRI	EDUCACION PRIMARIA	1	

Municipio **ABARÁN**

Localidad: **300020006 HOYA DEL CAMPO**

Código: **30012975 CP INF-PRI SANTIAGO APÓSTOL**

Domicilio: **C/ SAN ISIDRO, 27**

C.P.: **30559** Telf. **968776104** Fax:

Tipo Cen.: Régimen: **Ordinario** Z. Conc.: **300056** e-mail: **30012975@murciaeduca.es**

COMPOSICIÓN DEL CENTRO

Unidades de Educación Infantil	3
Unidades de Educación Primaria	7

PLANTILLA DEL PROFESORADO

Especialidad		PUESTOS	
		Ordinarios	Itinerantes
0597I3I	EDUCACION INFANTIL/INGLES	1	
0597EI	EDUCACION INFANTIL	3	
0597FI	LENGUA EXTRANJERA: INGLÉS	3	
0597FF	LENGUA EXTRANJERA: FRANCES	1	
0597EF	EDUCACION FISICA	1	
0597MU	MUSICA	1	
0597PT	PEDAGOGIA TERAPEUTICA	1	
0597PRI	EDUCACION PRIMARIA	4	

Municipio **ÁGUILAS**

Localidad: **300030001 AGUILAS**

Código: **30000213 CP INF-PRI RAMÓN Y CAJAL**

Domicilio: **APDO. DE CORREOS 72**

C.P.: **30880** Telf. **968410122** Fax:

Tipo Cen.: Régimen: **Ordinario** Z. Conc.: **300111** e-mail: **30000213@murciaeduca.es**

COMPOSICIÓN DEL CENTRO

Unidades de Educación Infantil	3
Unidades de Educación Primaria	7

PLANTILLA DEL PROFESORADO

Especialidad		PUESTOS	
		Ordinarios	Itinerantes
0597EI	EDUCACION INFANTIL	3	
0597FI	LENGUA EXTRANJERA: INGLÉS	2	
0597FF	LENGUA EXTRANJERA: FRANCES	1	
0597EF	EDUCACION FISICA	1	
0597PT	PEDAGOGIA TERAPEUTICA	1	



PLANTILLA DEL PROFESORADO

Especialidad		PUESTOS	
		Ordinarios	Itinerantes
0597PRI EDUCACION PRIMARIA		7	
Municipio ÁGUILAS		Localidad: 300030001	AGUILAS
Código: 30000225 CP INF-PRI NTRA. SRA. DE LOS DOLORES			
Domicilio: CERVANTES, 5		C.P.: 30880	Telf. 968410973 Fax: 968412569
Tipo Cen.:	Régimen: Ordinario	Z. Conc.: 300111	e-mail: 30000225@murciaeduca.es

COMPOSICIÓN DEL CENTRO

Unidades de Educación Infantil	3
Unidades de Educación Primaria	6

PLANTILLA DEL PROFESORADO

Especialidad		PUESTOS	
		Ordinarios	Itinerantes
0597EI	EDUCACION INFANTIL	4	
0597FI	LENGUA EXTRANJERA: INGLÉS	2	
0597FF	LENGUA EXTRANJERA: FRANCES	1	
0597EF	EDUCACION FISICA	1	
0597MU	MUSICA	1	
0597PT	PEDAGOGIA TERAPEUTICA	1	
0597PRI	EDUCACION PRIMARIA	3	
Municipio ÁGUILAS		Localidad: 300030001	AGUILAS
Código: 30008406 CP INF-PRI SAN JUAN DE LAS ÁGUILAS			
Domicilio: CAMINO DE SAN MIGUEL, S/N		C.P.: 30880	Telf. 968412301 Fax: 968447665
Tipo Cen.:	Régimen: Ordinario	Z. Conc.: 300111	e-mail: 30008406@murciaeduca.es

COMPOSICIÓN DEL CENTRO

Unidades de Educación Infantil	3
Unidades de Educación Primaria	10

PLANTILLA DEL PROFESORADO

Especialidad		PUESTOS	
		Ordinarios	Itinerantes
0597EI	EDUCACION INFANTIL	4	
0597FI	LENGUA EXTRANJERA: INGLÉS	3	
0597FF	LENGUA EXTRANJERA: FRANCES	1	
0597EF	EDUCACION FISICA	2	
0597MU	MUSICA	1	
0597PT	PEDAGOGIA TERAPEUTICA	1	
0597AL	AUDICION Y LENGUAJE	1	
0597PRI	EDUCACION PRIMARIA	7	
Municipio ÁGUILAS		Localidad: 300030001	AGUILAS
Código: 30009058 CP INF-PRI JOAQUÍN TENDERO			
Domicilio: VIRGEN DEL CARMEN, 1		C.P.: 30880	Telf. 968412115 Fax: 968112023
Tipo Cen.:	Régimen: Ordinario	Z. Conc.: 300111	e-mail: 30009058@murciaeduca.es

COMPOSICIÓN DEL CENTRO

Unidades de Educación Infantil	6	Unidades de Educación Especial	1
Unidades de Educación Primaria	12		

PLANTILLA DEL PROFESORADO

Especialidad		PUESTOS	
		Ordinarios	Itinerantes
0597EI	EDUCACION INFANTIL	7	
0597FI	LENGUA EXTRANJERA: INGLÉS	4	
0597FF	LENGUA EXTRANJERA: FRANCES	1	
0597EF	EDUCACION FISICA	2	
0597MU	MUSICA	1	
0597PT	PEDAGOGIA TERAPEUTICA	2	
0597AL	AUDICION Y LENGUAJE	1	1
0597PRI	EDUCACION PRIMARIA	8	



Municipio **ÁGUILAS** Localidad: **300030001 AGUILAS**
Código: **30010929 CP INF-PRI MEDITERRÁNEO**
Domicilio: **REINA SOFIA, 1** C.P.: **30880** Telf. **968449545** Fax: **968449417**
Tipo Cen.: Régimen: **Ordinario** Z. Conc.: **300111** e-mail: **30010929@murciaeduca.es**

COMPOSICIÓN DEL CENTRO

Unidades de Educación Infantil 6
Unidades de Educación Primaria 12

PLANTILLA DEL PROFESORADO

Especialidad	PUESTOS	
	Ordinarios	Itinerantes
0597EI EDUCACION INFANTIL	7	
0597I31 EDUCACION INFANTIL/INGLES	1	
0597FI LENGUA EXTRANJERA: INGLÉS	4	
0597FF LENGUA EXTRANJERA: FRANCES	1	
0597EF EDUCACION FISICA	2	
0597MU MUSICA	1	
0597PT PEDAGOGIA TERAPEUTICA	2	
0597AL AUDICION Y LENGUAJE	1	
0597PRI EDUCACION PRIMARIA	9	

Municipio **ÁGUILAS** Localidad: **300030001 AGUILAS**
Código: **30010991 CP INF-PRI EL RUBIAL**
Domicilio: **ALAMEDA, 23** C.P.: **30880** Telf. **968411878** Fax: **968413080**
Tipo Cen.: Régimen: **Ordinario** Z. Conc.: **300111** e-mail: **30010991@murciaeduca.es**

COMPOSICIÓN DEL CENTRO

Unidades de Educación Infantil 3 Unidades de Educación Especial 1
Unidades de Educación Primaria 6

PLANTILLA DEL PROFESORADO

Especialidad	PUESTOS	
	Ordinarios	Itinerantes
0597EI EDUCACION INFANTIL	3	
0597I31 EDUCACION INFANTIL/INGLES	1	
0597FI LENGUA EXTRANJERA: INGLÉS	2	
0597FF LENGUA EXTRANJERA: FRANCES	1	
0597EF EDUCACION FISICA	1	
0597MU MUSICA	1	
0597PT PEDAGOGIA TERAPEUTICA	1	
0597AL AUDICION Y LENGUAJE	1	
0597PRI EDUCACION PRIMARIA	4	

Municipio **ÁGUILAS** Localidad: **300030001 AGUILAS**
Código: **30011031 CP INF-PRI URCI**
Domicilio: **MUÑOZ CALERO, 9** C.P.: **30880** Telf. **968410337** Fax:
Tipo Cen.: Régimen: **Ordinario** Z. Conc.: **300111** e-mail: **30011031@murciaeduca.es**

COMPOSICIÓN DEL CENTRO

Unidades de Educación Infantil 3
Unidades de Educación Primaria 6

PLANTILLA DEL PROFESORADO

Especialidad	PUESTOS	
	Ordinarios	Itinerantes
0597EI EDUCACION INFANTIL	4	
0597FI LENGUA EXTRANJERA: INGLÉS	2	
0597FF LENGUA EXTRANJERA: FRANCES	1	
0597EF EDUCACION FISICA	1	
0597MU MUSICA	1	
0597PT PEDAGOGIA TERAPEUTICA	1	
0597AL AUDICION Y LENGUAJE	1	
0597PRI EDUCACION PRIMARIA	5	



Municipio	ÁGUILAS	Localidad:	300030001	AGUILAS
Código:	30011983	CP	INF-PRI LAS LOMAS	
Domicilio:	C/ GRANADOS, 11	C.P.:	30880	Telf. 968446399 Fax: 968446399
Tipo Cen.:	Régimen: Ordinario	Z. Conc.:	300111	e-mail: 30011983@murciaeduca.es

COMPOSICIÓN DEL CENTRO

Unidades de Educación Infantil	6	Unidades de Educación Especial	1
Unidades de Educación Primaria	12		

PLANTILLA DEL PROFESORADO

Especialidad		PUESTOS	
		Ordinarios	Itinerantes
0597EI	EDUCACION INFANTIL	7	
0597I31	EDUCACION INFANTIL/INGLES	1	
0597FI	LENGUA EXTRANJERA: INGLÉS	7	
0597FF	LENGUA EXTRANJERA: FRANCES	1	
0597EF	EDUCACION FISICA	1	
0597I34	EDUCACION FISICA/INGLES	1	
0597MU	MUSICA	1	
0597PT	PEDAGOGIA TERAPEUTICA	2	
0597AL	AUDICION Y LENGUAJE	1	
0597I38	EDUCACION PRIMARIA/INGLES	2	
0597PRI	EDUCACION PRIMARIA	6	

Municipio	ÁGUILAS	Localidad:	300030001	AGUILAS
Código:	30018771	CP	INF-PRI CIUDAD DEL MAR	
Domicilio:	C/. Alameda, nº 27	C.P.:	30880	Telf. 968497844 Fax: 968497844
Tipo Cen.:	Régimen: Ordinario	Z. Conc.:	300111	e-mail: 30018771@murciaeduca.es

COMPOSICIÓN DEL CENTRO

Unidades de Educación Infantil	7
Unidades de Educación Primaria	10

PLANTILLA DEL PROFESORADO

Especialidad		PUESTOS	
		Ordinarios	Itinerantes
0597EI	EDUCACION INFANTIL	6	
0597I31	EDUCACION INFANTIL/INGLES	2	
0597FI	LENGUA EXTRANJERA: INGLÉS	3	
0597FF	LENGUA EXTRANJERA: FRANCES	1	
0597I34	EDUCACION FISICA/INGLES	2	
0597I35	MUSICA/INGLES	1	
0597PT	PEDAGOGIA TERAPEUTICA	1	
0597AL	AUDICION Y LENGUAJE	1	
0597I38	EDUCACION PRIMARIA/INGLES	2	
0597PRI	EDUCACION PRIMARIA	6	

Municipio	ALBUDEITE	Localidad:	300040001	ALBUDEITE
Código:	30000365	CP	INF-PRI NTRA. SRA. DE LOS REMEDIOS	
Domicilio:	CALVO SOTELO, 2	C.P.:	30190	Telf. 968667585 Fax: 968667585
Tipo Cen.:	Régimen: Ordinario	Z. Conc.:	300081	e-mail: 30000365@murciaeduca.es

COMPOSICIÓN DEL CENTRO

Unidades de Educación Infantil	3
Unidades de Educación Primaria	6

PLANTILLA DEL PROFESORADO

Especialidad		PUESTOS	
		Ordinarios	Itinerantes
0597EI	EDUCACION INFANTIL	3	
0597I31	EDUCACION INFANTIL/INGLES	1	
0597FI	LENGUA EXTRANJERA: INGLÉS	2	
0597FF	LENGUA EXTRANJERA: FRANCES	1	
0597EF	EDUCACION FISICA	1	
0597MU	MUSICA	1	
0597PT	PEDAGOGIA TERAPEUTICA	1	
0597PRI	EDUCACION PRIMARIA	5	



Municipio **ALCANTARILLA** Localidad: **300050001 ALCANTARILLA**
Código: **30000377 CP INF-PRI CAMPOAMOR**
Domicilio: **JOSE MARIA LOPEZ LEAL, S/N** C.P.: **30820** Telf. **968895991** Fax: **968100030**
Tipo Cen.: Régimen: **Ordinario** Z. Conc.: **300019** e-mail: **30000377@murciaeduca.es**

COMPOSICIÓN DEL CENTRO

Unidades de Educación Infantil 3
Unidades de Educación Primaria 7

PLANTILLA DEL PROFESORADO

Especialidad	PUESTOS	
	Ordinarios	Itinerantes
0597I31 EDUCACION INFANTIL/INGLES	1	
0597EI EDUCACION INFANTIL	3	
0597FI LENGUA EXTRANJERA: INGLÉS	3	
0597FF LENGUA EXTRANJERA: FRANCES	1	
0597MU MUSICA	1	
0597PRI EDUCACION PRIMARIA	5	
0597I38 EDUCACION PRIMARIA/INGLES	1	

Municipio **ALCANTARILLA** Localidad: **300050001 ALCANTARILLA**
Código: **30000389 CP INF-PRI JACINTO BENAVENTE**
Domicilio: **C/ALFONSO PACHECO MARTINEZ, S/N** C.P.: **30820** Telf. **968802297** Fax:
Tipo Cen.: Régimen: **Ordinario** Z. Conc.: **300019** e-mail: **30000389@murciaeduca.es**

COMPOSICIÓN DEL CENTRO

Unidades de Educación Infantil 10 Unidades de Educación Especial 1
Unidades de Educación Primaria 23

PLANTILLA DEL PROFESORADO

Especialidad	PUESTOS	
	Ordinarios	Itinerantes
0597EI EDUCACION INFANTIL	11	
0597FI LENGUA EXTRANJERA: INGLÉS	8	
0597FF LENGUA EXTRANJERA: FRANCES	1	
0597EF EDUCACION FISICA	3	
0597MU MUSICA	2	
0597PT PEDAGOGIA TERAPEUTICA	5	
0597AL AUDICION Y LENGUAJE	2	
0597PRI EDUCACION PRIMARIA	16	
0597I38 EDUCACION PRIMARIA/INGLES	1	

Municipio **ALCANTARILLA** Localidad: **300050001 ALCANTARILLA**
Código: **30000390 CP INF-PRI NTRA. SRA. DE LA ASUNCIÓN**
Domicilio: **AVDA. VIRGEN DEL CARMEN, S/N** C.P.: **30820** Telf. **968891600** Fax: **968117009**
Tipo Cen.: Régimen: **Ordinario** Z. Conc.: **300019** e-mail: **30000390@murciaeduca.es**

COMPOSICIÓN DEL CENTRO

Unidades de Educación Infantil 3 Unidades de Educación Especial 1
Unidades de Educación Primaria 9

PLANTILLA DEL PROFESORADO

Especialidad	PUESTOS	
	Ordinarios	Itinerantes
0597I31 EDUCACION INFANTIL/INGLES	1	
0597EI EDUCACION INFANTIL	3	
0597FI LENGUA EXTRANJERA: INGLÉS	2	
0597FF LENGUA EXTRANJERA: FRANCES	1	
0597EF EDUCACION FISICA	1	
0597MU MUSICA	1	
0597PT PEDAGOGIA TERAPEUTICA	2	
0597AL AUDICION Y LENGUAJE	2	
0597PRI EDUCACION PRIMARIA	9	



Municipio	ALCANTARILLA	Localidad:	300050001	ALCANTARILLA
Código:	30000407	CP	INF-PRI NTRA. SRA. DE LA SALUD	
Domicilio:	C/ MADRID, 92	C.P.:	30820	Telf. 968892646 Fax: 968892646
Tipo Cen.:	Régimen: Ordinario	Z. Conc.:	300019	e-mail: 30000407@murciaeduca.es

COMPOSICIÓN DEL CENTRO

Unidades de Educación Infantil	3	Unidades de Educación Especial	1
Unidades de Educación Primaria	8		

PLANTILLA DEL PROFESORADO

Especialidad	PUESTOS	
	Ordinarios	Itinerantes
0597EI EDUCACION INFANTIL	4	
0597FI LENGUA EXTRANJERA: INGLÉS	3	
0597FF LENGUA EXTRANJERA: FRANCES	1	
0597EF EDUCACION FISICA	2	
0597MU MUSICA	1	
0597PT PEDAGOGIA TERAPEUTICA	2	
0597AL AUDICION Y LENGUAJE	1	
0597PRI EDUCACION PRIMARIA	6	

Municipio	ALCANTARILLA	Localidad:	300050001	ALCANTARILLA
Código:	30000481	CP	INF-PRI SAN JOSÉ OBRERO	
Domicilio:	C/ SAN MARCELINO, S/N (B.SAN J.OBRERO)	C.P.:	30820	Telf. 968898098 Fax: 968898098
Tipo Cen.:	Régimen: Ordinario	Z. Conc.:	300019	e-mail: 30000481@murciaeduca.es

COMPOSICIÓN DEL CENTRO

Unidades de Educación Infantil	2
Unidades de Educación Primaria	4

PLANTILLA DEL PROFESORADO

Especialidad	PUESTOS	
	Ordinarios	Itinerantes
0597EI EDUCACION INFANTIL	2	
0597FI LENGUA EXTRANJERA: INGLÉS	1	
0597FF LENGUA EXTRANJERA: FRANCES	1	
0597EF EDUCACION FISICA	1	
0597PRI EDUCACION PRIMARIA	2	

Municipio	ALCANTARILLA	Localidad:	300050001	ALCANTARILLA
Código:	30000501	CP	INF-PRI LAS TEJERAS	
Domicilio:	AVDA. EJERCITO DEL AIRE S/N	C.P.:	30820	Telf. 968801362 Fax: 968100144
Tipo Cen.:	Régimen: Ordinario	Z. Conc.:	300019	e-mail: 30000501@murciaeduca.es

COMPOSICIÓN DEL CENTRO

Unidades de Educación Infantil	3
Unidades de Educación Primaria	10

PLANTILLA DEL PROFESORADO

Especialidad	PUESTOS	
	Ordinarios	Itinerantes
0597EI EDUCACION INFANTIL	4	
0597FI LENGUA EXTRANJERA: INGLÉS	3	
0597FF LENGUA EXTRANJERA: FRANCES	1	
0597EF EDUCACION FISICA	2	
0597MU MUSICA	1	
0597PT PEDAGOGIA TERAPEUTICA	1	
0597I38 EDUCACION PRIMARIA/INGLES	1	
0597PRI EDUCACION PRIMARIA	7	

Municipio	ALCANTARILLA	Localidad:	300050001	ALCANTARILLA
Código:	30009371	CP	INF-PRI JARA CARRILLO	
Domicilio:	DR. JOSE CAPEL (B. CAMPOAMOR)	C.P.:	30820	Telf. 968805115 Fax: 968119130
Tipo Cen.:	Régimen: Ordinario	Z. Conc.:	300019	e-mail: 30009371@murciaeduca.es

COMPOSICIÓN DEL CENTRO

Unidades de Educación Infantil	9
Unidades de Educación Primaria	20



PLANTILLA DEL PROFESORADO

Especialidad		PUESTOS	
		Ordinarios	Itinerantes
0597EI	EDUCACION INFANTIL	11	
0597I31	EDUCACION INFANTIL/INGLES	1	
0597FI	LENGUA EXTRANJERA: INGLÉS	7	
0597FF	LENGUA EXTRANJERA: FRANCES	1	
0597EF	EDUCACION FISICA	2	
0597MU	MUSICA	1	
0597PT	PEDAGOGIA TERAPEUTICA	4	
0597AL	AUDICION Y LENGUAJE	1	
0597PRI	EDUCACION PRIMARIA	18	

ÁMBITO DE ITINERANCIAS

Centro	Asignatura
30006689 CP INF-PRI PABLO GIL CASTILLO SANGONERA LA SECA	0597AL AUDICION Y LENGUAJE

Municipio ALCANTARILLA	Localidad: 300050001 ALCANTARILLA
Código: 30010310 CP INF-PRI VISTABELLA	
Domicilio: C/ PUERTO RICO, 7	C.P.: 30820 Telf. 968805951 Fax:
Tipo Cen.: Régimen: Ordinario Z. Conc.: 300019	e-mail: 30010310@murciaeduca.es

COMPOSICIÓN DEL CENTRO

Unidades de Educación Infantil	3	Unidades de Educación Especial	1
Unidades de Educación Primaria	6		

PLANTILLA DEL PROFESORADO

Especialidad		PUESTOS	
		Ordinarios	Itinerantes
0597EI	EDUCACION INFANTIL	4	
0597FI	LENGUA EXTRANJERA: INGLÉS	3	
0597FF	LENGUA EXTRANJERA: FRANCES	1	
0597EF	EDUCACION FISICA	1	
0597MU	MUSICA	1	
0597PT	PEDAGOGIA TERAPEUTICA	1	
0597AL	AUDICION Y LENGUAJE	1	
0597PRI	EDUCACION PRIMARIA	4	

Municipio ALCÁZARES (LOS)	Localidad: 309020001 ALCAZARES (LOS)
Código: 30006999 CP INF-PRI D.BIENVENIDO CONEJERO REQUIEL	
Domicilio: C/ CALIXTO SÁNCHEZ MADRID, N°2	C.P.: 30710 Telf. 968575382 Fax: 968171976
Tipo Cen.: Régimen: Ordinario Z. Conc.: 300147	e-mail: 30006999@murciaeduca.es

COMPOSICIÓN DEL CENTRO

Unidades de Educación Infantil	7
Unidades de Educación Primaria	19

PLANTILLA DEL PROFESORADO

Especialidad		PUESTOS	
		Ordinarios	Itinerantes
0597I31	EDUCACION INFANTIL/INGLES	1	
0597EI	EDUCACION INFANTIL	8	
0597FI	LENGUA EXTRANJERA: INGLÉS	5	
0597FF	LENGUA EXTRANJERA: FRANCES	1	
0597EF	EDUCACION FISICA	3	
0597MU	MUSICA	1	
0597PT	PEDAGOGIA TERAPEUTICA	2	
0597AL	AUDICION Y LENGUAJE	1	
0597PRI	EDUCACION PRIMARIA	18	

Municipio ALCÁZARES (LOS)	Localidad: 309020001 ALCAZARES (LOS)
Código: 30012161 CP INF-PRI AL-KAZAR	
Domicilio: Cl. de la Encina, nº 3	C.P.: 30710 Telf. 968574604 Fax: 968574604
Tipo Cen.: Régimen: Ordinario Z. Conc.: 300147	e-mail: 30012161@murciaeduca.es

COMPOSICIÓN DEL CENTRO

Unidades de Educación Infantil	3
Unidades de Educación Primaria	11

PLANTILLA DEL PROFESORADO

Especialidad		PUESTOS	
		Ordinarios	Itinerantes



PLANTILLA DEL PROFESORADO

Especialidad		PUESTOS	
		Ordinarios	Itinerantes
0597EI	EDUCACION INFANTIL	3	
0597I31	EDUCACION INFANTIL/INGLES	1	
0597FI	LENGUA EXTRANJERA: INGLÉS	4	
0597FF	LENGUA EXTRANJERA: FRANCES	1	
0597EF	EDUCACION FISICA	2	
0597MU	MUSICA	1	
0597PT	PEDAGOGIA TERAPEUTICA	1	
0597AL	AUDICION Y LENGUAJE	1	
0597PRI	EDUCACION PRIMARIA	6	

Municipio **ALCÁZARES (LOS)**

Localidad: **309020001**

ALCAZARES (LOS)

Código: **30018370 CP INF-PRI PETRA SÁNCHEZ ROLLÁN**

Domicilio: **C/ URANO, Nº 67.**

C.P.: **30710**

Telf. **968582509**

Fax: **968334668**

Tipo Cen.:

Régimen: **Ordinario**

Z. Conc.: **300147**

e-mail: **30018370@murciaeduca.es**

COMPOSICIÓN DEL CENTRO

Unidades de Educación Infantil	8
Unidades de Educación Primaria	16

PLANTILLA DEL PROFESORADO

Especialidad		PUESTOS	
		Ordinarios	Itinerantes
0597EI	EDUCACION INFANTIL	7	
0597I31	EDUCACION INFANTIL/INGLES	1	
0597FI	LENGUA EXTRANJERA: INGLÉS	5	
0597FF	LENGUA EXTRANJERA: FRANCES	1	
0597EF	EDUCACION FISICA	3	
0597MU	MUSICA	1	
0597PT	PEDAGOGIA TERAPEUTICA	2	
0597AL	AUDICION Y LENGUAJE	1	
0597PRI	EDUCACION PRIMARIA	15	

Municipio **ALEDO**

Localidad: **300060001**

ALEDO

Código: **30000523 CP INF-PRI SAN CRISTÓBAL**

Domicilio: **CABEZO DE SAN CRISTOBAL, S/N**

C.P.: **30859**

Telf. **968484453**

Fax: **968484453**

Tipo Cen.:

Régimen: **Ordinario**

Z. Conc.: **300100**

e-mail: **30000523@murciaeduca.es**

COMPOSICIÓN DEL CENTRO

Unidades de Educación Infantil	2
Unidades de Educación Primaria	4

PLANTILLA DEL PROFESORADO

Especialidad		PUESTOS	
		Ordinarios	Itinerantes
0597I31	EDUCACION INFANTIL/INGLES	1	
0597EI	EDUCACION INFANTIL	1	
0597FI	LENGUA EXTRANJERA: INGLÉS	1	
0597FF	LENGUA EXTRANJERA: FRANCES	1	
0597EF	EDUCACION FISICA	1	
0597MU	MUSICA	1	
0597PRI	EDUCACION PRIMARIA	3	

Municipio **ALGUAZAS**

Localidad: **300070001**

ALGUAZAS

Código: **30000535 CP INF-PRI MONTE ANAOR**

Domicilio: **ESCUELAS, S/N**

C.P.: **30560**

Telf. **968620302**

Fax: **868180199**

Tipo Cen.:

Régimen: **Ordinario**

Z. Conc.: **300044**

e-mail: **30000535@murciaeduca.es**

COMPOSICIÓN DEL CENTRO

Unidades de Educación Infantil	6
Unidades de Educación Primaria	12

PLANTILLA DEL PROFESORADO

Especialidad		PUESTOS	
		Ordinarios	Itinerantes
0597I31	EDUCACION INFANTIL/INGLES	1	
0597EI	EDUCACION INFANTIL	6	
0597FI	LENGUA EXTRANJERA: INGLÉS	5	
0597FF	LENGUA EXTRANJERA: FRANCES	1	
0597EF	EDUCACION FISICA	2	

**PLANTILLA DEL PROFESORADO**

Especialidad	PUESTOS	
	Ordinarios	Itinerantes
0597MU MUSICA	1	
0597PT PEDAGOGIA TERAPEUTICA	2	
0597AL AUDICION Y LENGUAJE	1	
0597PRI EDUCACION PRIMARIA	10	
Municipio ALGUAZAS Localidad: 300070001 ALGUAZAS		
Código: 30000547 CP INF-PRI NTRA. SRA. DEL CARMEN		
Domicilio: C/ COLEGIO NTRA. SRA. DEL CARMEN S/N C.P.: 30560 Telf. 968620204 Fax: 968620204		
Tipo Cen.: Régimen: Ordinario Z. Conc.: 300044 e-mail: 30000547@murciaeduca.es		

COMPOSICIÓN DEL CENTRO

Unidades de Educación Infantil	6
Unidades de Educación Primaria	11

PLANTILLA DEL PROFESORADO

Especialidad	PUESTOS	
	Ordinarios	Itinerantes
0597I31 EDUCACION INFANTIL/INGLES	1	
0597EI EDUCACION INFANTIL	5	
0597FI LENGUA EXTRANJERA: INGLÉS	4	
0597FF LENGUA EXTRANJERA: FRANCES	1	
0597EF EDUCACION FISICA	2	
0597MU MUSICA	1	
0597PT PEDAGOGIA TERAPEUTICA	2	
0597AL AUDICION Y LENGUAJE	1	
0597PRI EDUCACION PRIMARIA	9	
Municipio ALHAMA DE MURCIA Localidad: 300080001 ALHAMA DE MURCIA		
Código: 30000584 CP INF-PRI SIERRA ESPUÑA		
Domicilio: AVDA. BASTERRECHE, Nº 16 - APDO.C. 45 C.P.: 30840 Telf. 968630569 Fax: 968926008		
Tipo Cen.: Régimen: Ordinario Z. Conc.: 300100 e-mail: 30000584@murciaeduca.es		

COMPOSICIÓN DEL CENTRO

Unidades de Educación Infantil	6	Unidades de Educación Especial	1
Unidades de Educación Primaria	12		

PLANTILLA DEL PROFESORADO

Especialidad	PUESTOS	
	Ordinarios	Itinerantes
0597EI EDUCACION INFANTIL	7	
0597I31 EDUCACION INFANTIL/INGLES	1	
0597FI LENGUA EXTRANJERA: INGLÉS	4	
0597FF LENGUA EXTRANJERA: FRANCES	1	
0597EF EDUCACION FISICA	2	
0597MU MUSICA	1	
0597PT PEDAGOGIA TERAPEUTICA	2	
0597AL AUDICION Y LENGUAJE	1	
0597PRI EDUCACION PRIMARIA	10	
Municipio ALHAMA DE MURCIA Localidad: 300080001 ALHAMA DE MURCIA		
Código: 30000596 CP INF-PRI PRÍNCIPE DE ESPAÑA		
Domicilio: ZURBARÁN, 2 C.P.: 30840 Telf. 968630332 Fax: 968630332		
Tipo Cen.: Régimen: Ordinario Z. Conc.: 300100 e-mail: 30000596@murciaeduca.es		

COMPOSICIÓN DEL CENTRO

Unidades de Educación Infantil	3
Unidades de Educación Primaria	7

PLANTILLA DEL PROFESORADO

Especialidad	PUESTOS	
	Ordinarios	Itinerantes
0597EI EDUCACION INFANTIL	3	
0597I31 EDUCACION INFANTIL/INGLES	1	
0597FI LENGUA EXTRANJERA: INGLÉS	3	
0597FF LENGUA EXTRANJERA: FRANCES	1	
0597EF EDUCACION FISICA	1	
0597MU MUSICA	1	
0597PT PEDAGOGIA TERAPEUTICA	1	
0597AL AUDICION Y LENGUAJE	1	



PLANTILLA DEL PROFESORADO

Especialidad		PUESTOS	
		Ordinarios	Itinerantes
0597I38	EDUCACION PRIMARIA/INGLES	1	
0597PRI	EDUCACION PRIMARIA	5	
Municipio ALHAMA DE MURCIA		Localidad: 300080001 ALHAMA DE MURCIA	
Código: 30008431 CP INF-PRI NTRA. SRA. DEL ROSARIO			
Domicilio: SIMON GARCIA, 2		C.P.: 30840	Telf. 968630567 Fax: 968630567
Tipo Cen.:	Régimen: Ordinario	Z. Conc.: 300100	e-mail: 30008431@murciaeduca.es

COMPOSICIÓN DEL CENTRO

Unidades de Educación Infantil	3
Unidades de Educación Primaria	7

PLANTILLA DEL PROFESORADO

Especialidad		PUESTOS	
		Ordinarios	Itinerantes
0597EI	EDUCACION INFANTIL	3	
0597I31	EDUCACION INFANTIL/INGLES	1	
0597FI	LENGUA EXTRANJERA: INGLÉS	3	
0597FF	LENGUA EXTRANJERA: FRANCES	1	
0597EF	EDUCACION FISICA	1	
0597MU	MUSICA	1	
0597PT	PEDAGOGIA TERAPEUTICA	2	
0597AL	AUDICION Y LENGUAJE	1	
0597I38	EDUCACION PRIMARIA/INGLES	1	
0597PRI	EDUCACION PRIMARIA	4	
Municipio ALHAMA DE MURCIA		Localidad: 300080001 ALHAMA DE MURCIA	
Código: 30010322 CP INF-PRI GINÉS DÍAZ - SAN CRISTÓBAL			
Domicilio: COLLADO BERMEJO, S/N		C.P.: 30840	Telf. 968639623 Fax: 968630959
Tipo Cen.:	Régimen: Ordinario	Z. Conc.: 300100	e-mail: 30010322@murciaeduca.es

COMPOSICIÓN DEL CENTRO

Unidades de Educación Infantil	6
Unidades de Educación Primaria	12

PLANTILLA DEL PROFESORADO

Especialidad		PUESTOS	
		Ordinarios	Itinerantes
0597I31	EDUCACION INFANTIL/INGLES	1	
0597EI	EDUCACION INFANTIL	6	
0597FI	LENGUA EXTRANJERA: INGLÉS	5	
0597FF	LENGUA EXTRANJERA: FRANCES	1	
0597EF	EDUCACION FISICA	2	
0597MU	MUSICA	1	
0597PT	PEDAGOGIA TERAPEUTICA	2	
0597AL	AUDICION Y LENGUAJE	1	
0597PRI	EDUCACION PRIMARIA	10	
Municipio ALHAMA DE MURCIA		Localidad: 300080001 ALHAMA DE MURCIA	
Código: 30011481 CP INF-PRI ANTONIO MACHADO			
Domicilio: RAMBLA DE DON DIEGO, 45		C.P.: 30840	Telf. 968631030 Fax: 968631030
Tipo Cen.:	Régimen: Ordinario	Z. Conc.: 300100	e-mail: 30011481@murciaeduca.es

COMPOSICIÓN DEL CENTRO

Unidades de Educación Infantil	3
Unidades de Educación Primaria	6

PLANTILLA DEL PROFESORADO

Especialidad		PUESTOS	
		Ordinarios	Itinerantes
0597EI	EDUCACION INFANTIL	3	
0597I31	EDUCACION INFANTIL/INGLES	1	
0597FI	LENGUA EXTRANJERA: INGLÉS	3	
0597FF	LENGUA EXTRANJERA: FRANCES	1	
0597EF	EDUCACION FISICA	1	
0597MU	MUSICA	1	
0597PT	PEDAGOGIA TERAPEUTICA	1	
0597AL	AUDICION Y LENGUAJE	1	
0597I38	EDUCACION PRIMARIA/INGLES	2	



Municipio	ALHAMA DE MURCIA	Localidad:	300080001	ALHAMA DE MURCIA
Código:	30018199	CP	INF-PRI RICARDO CODORNÍU	
Domicilio:	Camino de Almendricos, Resid. El Ral	C.P.:	30840	Telf. 968636309 Fax: 968636309
Tipo Cen.:	Régimen: Ordinario	Z. Conc.:	300100	e-mail: 30018199@murciaeduca.es

COMPOSICIÓN DEL CENTRO

Unidades de Educación Infantil	6
Unidades de Educación Primaria	12

PLANTILLA DEL PROFESORADO

Especialidad		PUESTOS	
		Ordinarios	Itinerantes
0597EI	EDUCACION INFANTIL	6	
0597I31	EDUCACION INFANTIL/INGLES	2	
0597FI	LENGUA EXTRANJERA: INGLÉS	4	
0597FF	LENGUA EXTRANJERA: FRANCES	1	
0597EF	EDUCACION FISICA	2	
0597MU	MUSICA	1	
0597PT	PEDAGOGIA TERAPEUTICA	1	
0597AL	AUDICION Y LENGUAJE	1	
0597PRI	EDUCACION PRIMARIA	10	

Municipio	ALHAMA DE MURCIA	Localidad:	300080202	VENTA DE LOS CARRASCOS
Código:	30000641	CP	INF-PRI REINA SOFÍA	
Domicilio:	C/. LOS CUCOS Nº 1 (EL CAÑARICO)	C.P.:	30849	Telf. 968658718 Fax: 968658718
Tipo Cen.:	Régimen: Ordinario	Z. Conc.:	300100	e-mail: 30000641@murciaeduca.es

COMPOSICIÓN DEL CENTRO

Unidades de Educación Primaria	1
--------------------------------	---

Municipio	ALHAMA DE MURCIA	Localidad:	300080303	VENTORRILLOS (LOS)
Código:	30018163	CP	INF-PRI LA COSTERA	
Domicilio:	LOS VENTORRILLOS	C.P.:	30849	Telf. 968638242 Fax: 968638242
Tipo Cen.:	Régimen: Ordinario	Z. Conc.:	300100	e-mail: 30018163@murciaeduca.es

COMPOSICIÓN DEL CENTRO

Unidades de Educación Infantil	1
Unidades de Educación Primaria	1

PLANTILLA DEL PROFESORADO

Especialidad		PUESTOS	
		Ordinarios	Itinerantes
0597EF	EDUCACION FISICA	1	

Municipio	ARCHENA	Localidad:	300090003	ARCHENA
Código:	30000663	CP	INF-PRI NTRA. SRA. DE LA FUENSANTA	
Domicilio:	C/BENITO PEREZ GALDOS, S/N	C.P.:	30609	Telf. 968688086 Fax: 968062096
Tipo Cen.:	Régimen: Ordinario	Z. Conc.:	300068	e-mail: 30000663@murciaeduca.es

COMPOSICIÓN DEL CENTRO

Unidades de Educación Infantil	3
Unidades de Educación Primaria	6

PLANTILLA DEL PROFESORADO

Especialidad		PUESTOS	
		Ordinarios	Itinerantes
0597I31	EDUCACION INFANTIL/INGLES	1	
0597EI	EDUCACION INFANTIL	3	
0597FI	LENGUA EXTRANJERA: INGLÉS	3	
0597I34	EDUCACION FISICA/INGLES	1	
0597I35	MUSICA/INGLES	1	
0597PT	PEDAGOGIA TERAPEUTICA	1	
0597AL	AUDICION Y LENGUAJE	1	
0597PRI	EDUCACION PRIMARIA	4	



Municipio **ARCHENA** Localidad: **300090003 ARCHENA**
Código: **30000687 CP INF-PRI RÍO SEGURA**
Domicilio: **C/ RÍO JARAMA, Nº2** C.P.: **30600** Telf. **968670540** Fax: **968672670**
Tipo Cen.: Régimen: **Ordinario** Z. Conc.: **300068** e-mail: **30000687@murciaeduca.es**

COMPOSICIÓN DEL CENTRO

Unidades de Educación Infantil 3
Unidades de Educación Primaria 7

PLANTILLA DEL PROFESORADO

Especialidad	PUESTOS	
	Ordinarios	Itinerantes
0597EI EDUCACION INFANTIL	4	
0597FI LENGUA EXTRANJERA: INGLÉS	3	
0597FF LENGUA EXTRANJERA: FRANCES	1	
0597EF EDUCACION FISICA	1	
0597MU MUSICA	1	
0597PT PEDAGOGIA TERAPEUTICA	1	
0597PRI EDUCACION PRIMARIA	3	

Municipio **ARCHENA** Localidad: **300090003 ARCHENA**
Código: **30000699 CP INF-PRI MIGUEL MEDINA**
Domicilio: **Avda. Daniel Ayala, s/n.** C.P.: **30600** Telf. **968671007** Fax: **968119027**
Tipo Cen.: Régimen: **Ordinario** Z. Conc.: **300068** e-mail: **30000699@murciaeduca.es**

COMPOSICIÓN DEL CENTRO

Unidades de Educación Infantil 6
Unidades de Educación Primaria 12

PLANTILLA DEL PROFESORADO

Especialidad	PUESTOS	
	Ordinarios	Itinerantes
0597EI EDUCACION INFANTIL	7	
0597I3I EDUCACION INFANTIL/INGLES	1	
0597FI LENGUA EXTRANJERA: INGLÉS	4	
0597FF LENGUA EXTRANJERA: FRANCES	1	
0597EF EDUCACION FISICA	2	
0597MU MUSICA	1	
0597PT PEDAGOGIA TERAPEUTICA	2	
0597AL AUDICION Y LENGUAJE	1	
0597PRI EDUCACION PRIMARIA	11	

Municipio **ARCHENA** Localidad: **300090003 ARCHENA**
Código: **30000705 CP INF-PRI JOSÉ ALCOLEA LACAL**
Domicilio: **LOS VALIENTES, S/N** C.P.: **30600** Telf. **968670751** Fax: **968688045**
Tipo Cen.: Régimen: **Ordinario** Z. Conc.: **300068** e-mail: **30000705@murciaeduca.es**

COMPOSICIÓN DEL CENTRO

Unidades de Educación Infantil 5
Unidades de Educación Primaria 11

PLANTILLA DEL PROFESORADO

Especialidad	PUESTOS	
	Ordinarios	Itinerantes
0597I3I EDUCACION INFANTIL/INGLES	1	
0597EI EDUCACION INFANTIL	6	
0597FI LENGUA EXTRANJERA: INGLÉS	5	
0597FF LENGUA EXTRANJERA: FRANCES	1	
0597EF EDUCACION FISICA	2	
0597MU MUSICA	1	
0597PT PEDAGOGIA TERAPEUTICA	2	
0597AL AUDICION Y LENGUAJE	1	
0597PRI EDUCACION PRIMARIA	8	



Municipio	ARCHENA	Localidad:	300090003	ARCHENA
Código:	30008716	CP INF-PRI	MICAELA SANZ VERDE	
Domicilio:	CALLE LORCA S/N	C.P.:	30600	Telf. 968671215 Fax: 968061576
Tipo Cen.:	Régimen: Ordinario	Z. Conc.:	300068	e-mail: 30008716@murciaeduca.es

COMPOSICIÓN DEL CENTRO

Unidades de Educación Infantil	3	Unidades de Educación Especial	2
Unidades de Educación Primaria	7		

PLANTILLA DEL PROFESORADO

Especialidad		PUESTOS	
		Ordinarios	Itinerantes
0597EI	EDUCACION INFANTIL	4	
0597FI	LENGUA EXTRANJERA: INGLÉS	3	
0597FF	LENGUA EXTRANJERA: FRANCES	1	
0597EF	EDUCACION FISICA	1	
0597MU	MUSICA	1	
0597PT	PEDAGOGIA TERAPEUTICA	2	
0597AL	AUDICION Y LENGUAJE	2	
0597PRI	EDUCACION PRIMARIA	4	

ÁMBITO DE ITINERANCIAS

Centro		Asignatura	
30010838	CP INF-PRI EMILIO CANDEL	ARCHENA	0597I31 EDUCACION INFANTIL/INGLES

Municipio	ARCHENA	Localidad:	300090003	ARCHENA
Código:	30010838	CP INF-PRI	EMILIO CANDEL	
Domicilio:	C/ NUESTRO PADRE JESUS NAZARENO, S/N	C.P.:	30600	Telf. 968688049 Fax: 968119022
Tipo Cen.:	Régimen: Ordinario	Z. Conc.:	300068	e-mail: 30010838@murciaeduca.es

COMPOSICIÓN DEL CENTRO

Unidades de Educación Infantil	3
Unidades de Educación Primaria	6

PLANTILLA DEL PROFESORADO

Especialidad		PUESTOS	
		Ordinarios	Itinerantes
0597EI	EDUCACION INFANTIL	4	
0597FI	LENGUA EXTRANJERA: INGLÉS	3	
0597FF	LENGUA EXTRANJERA: FRANCES	1	
0597EF	EDUCACION FISICA	1	
0597MU	MUSICA	1	
0597PT	PEDAGOGIA TERAPEUTICA	1	
0597PRI	EDUCACION PRIMARIA	4	

(*) CENTROS DE PROCEDENCIA DEL PROFESORADO ITINERANTE

Centro		Asignatura	
30008716	CP INF-PRI MICAELA SANZ VERDE	ARCHENA	0597I31 EDUCACION INFANTIL/INGLES

Municipio	BENIEL	Localidad:	300100002	BENIEL
Código:	30000811	CP INF-PRI	ANTONIO MONZÓN	
Domicilio:	C/ JOSE ANTONIO CAMACHO, Nº 1	C.P.:	30130	Telf. 968600580 Fax: 968600580
Tipo Cen.:	Régimen: Ordinario	Z. Conc.:	300019	e-mail: 30000811@murciaeduca.es

COMPOSICIÓN DEL CENTRO

Unidades de Educación Infantil	3
Unidades de Educación Primaria	12

PLANTILLA DEL PROFESORADO

Especialidad		PUESTOS	
		Ordinarios	Itinerantes
0597EI	EDUCACION INFANTIL	6	
0597FI	LENGUA EXTRANJERA: INGLÉS	3	
0597FF	LENGUA EXTRANJERA: FRANCES	1	
0597EF	EDUCACION FISICA	3	
0597MU	MUSICA	1	
0597PT	PEDAGOGIA TERAPEUTICA	1	
0597PRI	EDUCACION PRIMARIA	10	



Municipio **BENIEL** Localidad: **300100002 BENIEL**
Código: **30010334 CP INF-PRI RÍO SEGURA**
Domicilio: **SAN ISIDRO, 15** C.P.: **30130** Telf. **968600876** Fax: **968060729**
Tipo Cen.: Régimen: **Ordinario** Z. Conc.: **300019** e-mail: **30010334@murciaeduca.es**

COMPOSICIÓN DEL CENTRO

Unidades de Educación Infantil 6
Unidades de Educación Primaria 12

PLANTILLA DEL PROFESORADO

Especialidad	PUESTOS	
	Ordinarios	Itinerantes
0597EI EDUCACION INFANTIL	7	
0597I31 EDUCACION INFANTIL/INGLES	1	
0597FI LENGUA EXTRANJERA: INGLÉS	4	
0597FF LENGUA EXTRANJERA: FRANCES	1	
0597EF EDUCACION FISICA	2	
0597I34 EDUCACION FISICA/INGLES	1	
0597MU MUSICA	1	
0597PT PEDAGOGIA TERAPEUTICA	2	
0597AL AUDICION Y LENGUAJE	1	
0597I38 EDUCACION PRIMARIA/INGLES	1	
0597PRI EDUCACION PRIMARIA	8	

Municipio **BLANCA** Localidad: **300110003 BLANCA**
Código: **30000936 CP INF-PRI ANTONIO MOLINA GONZÁLEZ**
Domicilio: **PLAZA VÍCTIMAS DEL TERRORISMO Nº 1** C.P.: **30540** Telf. **968778296** Fax: **968778296**
Tipo Cen.: Régimen: **Ordinario** Z. Conc.: **300056** e-mail: **30000936@murciaeduca.es**

COMPOSICIÓN DEL CENTRO

Unidades de Educación Infantil 4
Unidades de Educación Primaria 10

PLANTILLA DEL PROFESORADO

Especialidad	PUESTOS	
	Ordinarios	Itinerantes
0597EI EDUCACION INFANTIL	6	
0597FI LENGUA EXTRANJERA: INGLÉS	4	
0597FF LENGUA EXTRANJERA: FRANCES	1	
0597EF EDUCACION FISICA	2	
0597MU MUSICA	1	
0597PT PEDAGOGIA TERAPEUTICA	1	
0597AL AUDICION Y LENGUAJE	1	
0597PRI EDUCACION PRIMARIA	8	

Municipio **BLANCA** Localidad: **300110004 ESTACION FERREA**
Código: **30013001 CP INF-PRI VIRGEN DEL PILAR**
Domicilio: **Calle Director D. Pascual López Lucas** C.P.: **30540** Telf. **968776251** Fax: **968776251**
Tipo Cen.: Régimen: **Ordinario** Z. Conc.: **300056** e-mail: **30013001@murciaeduca.es**

COMPOSICIÓN DEL CENTRO

Unidades de Educación Infantil 3
Unidades de Educación Primaria 6

PLANTILLA DEL PROFESORADO

Especialidad	PUESTOS	
	Ordinarios	Itinerantes
0597EI EDUCACION INFANTIL	4	
0597FI LENGUA EXTRANJERA: INGLÉS	3	
0597FF LENGUA EXTRANJERA: FRANCES	1	
0597EF EDUCACION FISICA	1	
0597MU MUSICA	1	
0597PT PEDAGOGIA TERAPEUTICA	1	
0597PRI EDUCACION PRIMARIA	2	



Municipio BULLAS	Localidad: 300120001 BULLAS
Código: 30000961 CP INF-PRI ARTERO	
Domicilio: LUIS DE LOS REYES, S/N	C.P.: 30180 Telf. 968652158 Fax: 968104003
Tipo Cen.: Régimen: Ordinario Z. Conc.: 300070	e-mail: 30000961@murciaeduca.es

COMPOSICIÓN DEL CENTRO

Unidades de Educación Primaria 12

PLANTILLA DEL PROFESORADO

Especialidad	PUESTOS	
	Ordinarios	Itinerantes
0597FI LENGUA EXTRANJERA: INGLÉS	4	
0597FF LENGUA EXTRANJERA: FRANCES	1	
0597EF EDUCACION FISICA	2	
0597MU MUSICA	1	
0597PT PEDAGOGIA TERAPEUTICA	1	
0597AL AUDICION Y LENGUAJE	0	1
0597PRI EDUCACION PRIMARIA	10	
0597I38 EDUCACION PRIMARIA/INGLES	1	

Municipio BULLAS	Localidad: 300120001 BULLAS
Código: 30000973 CP INF-PRI OBISPOS GARCÍA RODENAS	
Domicilio: PASEO DE LA MURTA, N°26	C.P.: 30180 Telf. 968652320 Fax: 968104700
Tipo Cen.: Régimen: Ordinario Z. Conc.: 300070	e-mail: 30000973@murciaeduca.es

COMPOSICIÓN DEL CENTRO

Unidades de Educación Infantil 6
Unidades de Educación Primaria 12
Unidades de Educación Especial 1

PLANTILLA DEL PROFESORADO

Especialidad	PUESTOS	
	Ordinarios	Itinerantes
0597EI EDUCACION INFANTIL	6	
0597I31 EDUCACION INFANTIL/INGLES	1	
0597FI LENGUA EXTRANJERA: INGLÉS	5	
0597FF LENGUA EXTRANJERA: FRANCES	1	
0597EF EDUCACION FISICA	2	
0597MU MUSICA	1	
0597PT PEDAGOGIA TERAPEUTICA	2	
0597AL AUDICION Y LENGUAJE	1	
0597PRI EDUCACION PRIMARIA	10	

Municipio BULLAS	Localidad: 300120001 BULLAS
Código: 30012100 CP E.INF. EL CASTELLAR	
Domicilio: FELIX RODRIGUEZ DE LA FUENTE	C.P.: 30180 Telf. 968654686 Fax: 968654686
Tipo Cen.: Régimen: Ordinario Z. Conc.: 300070	e-mail: 30012100@murciaeduca.es

COMPOSICIÓN DEL CENTRO

Unidades de Educación Infantil 6

PLANTILLA DEL PROFESORADO

Especialidad	PUESTOS	
	Ordinarios	Itinerantes
0597EI EDUCACION INFANTIL	8	
0597FI LENGUA EXTRANJERA: INGLÉS	1	

Municipio BULLAS	Localidad: 300120005 COPA (LA)
Código: 30000997 CP INF-PRI ANTONIO MACHADO	
Domicilio: RIO QUIPAR, S/N	C.P.: 30189 Telf. 968651110 Fax: 968651110
Tipo Cen.: Régimen: Ordinario Z. Conc.: 300070	e-mail: 30000997@murciaeduca.es

COMPOSICIÓN DEL CENTRO

Unidades de Educación Infantil 1
Unidades de Educación Primaria 2

PLANTILLA DEL PROFESORADO

Especialidad	PUESTOS	
	Ordinarios	Itinerantes
0597EI EDUCACION INFANTIL	1	
0597EF EDUCACION FISICA	1	



PLANTILLA DEL PROFESORADO

Especialidad	PUESTOS	
	Ordinarios	Itinerantes
0597MU MUSICA	1	
Municipio CALASPARRA Localidad: 300130001 CALASPARRA		
Código: 30001001 CP INF-PRI LOS MOLINOS		
Domicilio: LOS MOLINOS C.P.: 30420 Telf. 968720771 Fax: 968720771		
Tipo Cen.: Régimen: Ordinario Z. Conc.: 300070 e-mail: 30001001@murciaeduca.es		

COMPOSICIÓN DEL CENTRO

Unidades de Educación Infantil	3
Unidades de Educación Primaria	7

PLANTILLA DEL PROFESORADO

Especialidad	PUESTOS	
	Ordinarios	Itinerantes
0597EI EDUCACION INFANTIL	4	
0597FI LENGUA EXTRANJERA: INGLÉS	2	
0597FF LENGUA EXTRANJERA: FRANCES	1	
0597EF EDUCACION FISICA	1	
0597MU MUSICA	1	
0597PT PEDAGOGIA TERAPEUTICA	1	
0597AL AUDICION Y LENGUAJE	1	
0597PRI EDUCACION PRIMARIA	5	
Municipio CALASPARRA Localidad: 300130001 CALASPARRA		
Código: 30001011 CP INF-PRI NTRA. SRA. DE LA ESPERANZA		
Domicilio: C/ SAN ABDÓN, Nº 17 C.P.: 30420 Telf. 968720489 Fax: 968720489		
Tipo Cen.: Régimen: Ordinario Z. Conc.: 300070 e-mail: 30001011@murciaeduca.es		

COMPOSICIÓN DEL CENTRO

Unidades de Educación Infantil	3
Unidades de Educación Primaria	6

PLANTILLA DEL PROFESORADO

Especialidad	PUESTOS	
	Ordinarios	Itinerantes
0597EI EDUCACION INFANTIL	4	
0597FI LENGUA EXTRANJERA: INGLÉS	3	
0597FF LENGUA EXTRANJERA: FRANCES	1	
0597EF EDUCACION FISICA	1	
0597MU MUSICA	1	
0597PT PEDAGOGIA TERAPEUTICA	1	
0597I38 EDUCACION PRIMARIA/INGLES	1	
0597PRI EDUCACION PRIMARIA	3	
Municipio CALASPARRA Localidad: 300130001 CALASPARRA		
Código: 30009393 CP INF-PRI LAS PEDRERAS		
Domicilio: C/ CULTURA, Nº1 (LAS PEDRERAS) C.P.: 30420 Telf. 968720490 Fax: 968720835		
Tipo Cen.: Régimen: Ordinario Z. Conc.: 300070 e-mail: 30009393@murciaeduca.es		

COMPOSICIÓN DEL CENTRO

Unidades de Educación Infantil	3	Unidades de Educación Especial	1
Unidades de Educación Primaria	10		

PLANTILLA DEL PROFESORADO

Especialidad	PUESTOS	
	Ordinarios	Itinerantes
0597EI EDUCACION INFANTIL	3	
0597I31 EDUCACION INFANTIL/INGLES	1	
0597FI LENGUA EXTRANJERA: INGLÉS	3	
0597FF LENGUA EXTRANJERA: FRANCES	1	
0597EF EDUCACION FISICA	2	
0597MU MUSICA	1	
0597PT PEDAGOGIA TERAPEUTICA	2	
0597AL AUDICION Y LENGUAJE	1	
0597PRI EDUCACION PRIMARIA	7	



Municipio	CAMPOS DEL RÍO	Localidad:	300140001	CAMPOS DEL RIO
Código:	30001047	CP	INF-PRI SAN JUAN BAUTISTA	
Domicilio:	AV.DEL REFERENDUM O ERAS,S/N	C.P.:	30191	Telf. 968650113 Fax: 968650113
Tipo Cen.:	Régimen: Ordinario	Z. Conc.:	300044	e-mail: 30001047@murciaeduca.es

COMPOSICIÓN DEL CENTRO

Unidades de Educación Infantil	3
Unidades de Educación Primaria	6

PLANTILLA DEL PROFESORADO

Especialidad		PUESTOS	
		Ordinarios	Itinerantes
0597EI	EDUCACION INFANTIL	4	
0597FI	LENGUA EXTRANJERA: INGLÉS	3	
0597FF	LENGUA EXTRANJERA: FRANCES	1	
0597EF	EDUCACION FISICA	1	
0597I35	MUSICA/INGLES	1	
0597PT	PEDAGOGIA TERAPEUTICA	1	
0597AL	AUDICION Y LENGUAJE	1	
0597PRI	EDUCACION PRIMARIA	2	

Municipio	CARAVACA DE LA CRUZ	Localidad:	300150001	ALMUDEMA (LA)
Código:	30001072	CRA	VALLE DEL QUÍPAR	
Domicilio:	LA ALMUDEMA	C.P.:	30410	Telf. 968704156 Fax: 968704156
Tipo Cen.:	Régimen: Ordinario	Z. Conc.:	300070	e-mail: 30001072@murciaeduca.es

COMPOSICIÓN DEL CENTRO

Unidades de Educación Infantil	1
Unidades de Educación Primaria	4

PLANTILLA DEL PROFESORADO

Especialidad		PUESTOS	
		Ordinarios	Itinerantes
0597FI	LENGUA EXTRANJERA: INGLÉS	0	1
0597FF	LENGUA EXTRANJERA: FRANCES	0	1
0597EF	EDUCACION FISICA	1	1
0597MU	MUSICA	0	1

ÁMBITO DE ITINERANCIAS

Centro			Asignatura	
30001072	VALLE DEL QUÍPAR	ALMUDEMA (LA)	0597EF	EDUCACION FISICA
30001072	VALLE DEL QUÍPAR	ALMUDEMA (LA)	0597FF	LENGUA EXTRANJERA: FRANCES
30001072	VALLE DEL QUÍPAR	ALMUDEMA (LA)	0597MU	MUSICA

(*) CENTROS DE PROCEDENCIA DEL PROFESORADO ITINERANTE

Centro			Asignatura	
30001072	VALLE DEL QUÍPAR	ALMUDEMA (LA)	0597EF	EDUCACION FISICA
30001072	VALLE DEL QUÍPAR	ALMUDEMA (LA)	0597FF	LENGUA EXTRANJERA: FRANCES
30001072	VALLE DEL QUÍPAR	ALMUDEMA (LA)	0597MU	MUSICA

LOCALIDADES DEL ÁMBITO

Código	Localidad
300150001	ALMUDEMA (LA)
300150008	PINILLA
300150016	ENCARNACION (LA)
300150202	ROYOS (LOS)

Municipio	CARAVACA DE LA CRUZ	Localidad:	300150013	ARCHIVEL
Código:	30012082	CRA	SIERRA DE MOJANTES	
Domicilio:	C/ MAESTRO JUAN LÓPEZ SORIANO, Nº4	C.P.:	30195	Telf. 968725026 Fax:
Tipo Cen.:	Régimen: Ordinario	Z. Conc.:	300070	e-mail: 30012082@murciaeduca.es



COMPOSICIÓN DEL CENTRO

Unidades de Educación Infantil	3
Unidades de Educación Primaria	7

PLANTILLA DEL PROFESORADO

Especialidad	PUESTOS	
	Ordinarios	Itinerantes
0597EI EDUCACION INFANTIL	4	1
0597FI LENGUA EXTRANJERA: INGLÉS	3	1
0597EF EDUCACION FISICA	1	1
0597MU MUSICA	0	1
0597PT PEDAGOGIA TERAPEUTICA	0	1
0597AL AUDICION Y LENGUAJE	0	1
0597PRI EDUCACION PRIMARIA	5	

ÁMBITO DE ITINERANCIAS

Centro	Asignatura	
30012082 SIERRA DE MOJANTES ARCHIVEL	0597AL	AUDICION Y LENGUAJE
30012082 SIERRA DE MOJANTES ARCHIVEL	0597EF	EDUCACION FISICA
30012082 SIERRA DE MOJANTES ARCHIVEL	0597EI	EDUCACION INFANTIL
30012082 SIERRA DE MOJANTES ARCHIVEL	0597MU	MUSICA
30012082 SIERRA DE MOJANTES ARCHIVEL	0597PT	PEDAGOGIA TERAPEUTICA

(*) CENTROS DE PROCEDENCIA DEL PROFESORADO ITINERANTE

Centro	Asignatura	
30012082 SIERRA DE MOJANTES ARCHIVEL	0597AL	AUDICION Y LENGUAJE
30012082 SIERRA DE MOJANTES ARCHIVEL	0597EF	EDUCACION FISICA
30012082 SIERRA DE MOJANTES ARCHIVEL	0597EI	EDUCACION INFANTIL
30012082 SIERRA DE MOJANTES ARCHIVEL	0597MU	MUSICA
30012082 SIERRA DE MOJANTES ARCHIVEL	0597PT	PEDAGOGIA TERAPEUTICA

LOCALIDADES DEL ÁMBITO

Código	Localidad
300150003	CANEJA
300150007	NAVARES
300150010	SINGLA
300150013	ARCHIVEL
300150018	MORALEJO (EL) Y JUNQUERA (LA)

Municipio	CARAVACA DE LA CRUZ	Localidad:	300150014	BARRANDA
Código:	30001138	CP	INF-PRI VIRGEN DE LA CANDELARIA	
Domicilio:	BARRANDA	C.P.:	30412	Telf. 968725017 Fax: 968725017
Tipo Cen.:	Régimen: Ordinario	Z. Conc.:	300070	e-mail: 30001138@murciaeduca.es

COMPOSICIÓN DEL CENTRO

Unidades de Educación Infantil	2
Unidades de Educación Primaria	4

PLANTILLA DEL PROFESORADO

Especialidad	PUESTOS	
	Ordinarios	Itinerantes
0597EI EDUCACION INFANTIL	1	
0597FI LENGUA EXTRANJERA: INGLÉS	1	
0597FF LENGUA EXTRANJERA: FRANCES	1	
0597EF EDUCACION FISICA	1	
0597MU MUSICA	1	
0597PRI EDUCACION PRIMARIA	2	



Municipio	CARAVACA DE LA CRUZ	Localidad:	300150004	CARAVACA DE LA CRUZ
Código:	30001163	CP	INF-PRI SAN FRANCISCO	
Domicilio:	BARRIO DE SAN FRANCISCO	C.P.:	30400	Telf. 968708440 Fax: 968708440
Tipo Cen.:	Régimen: Ordinario	Z. Conc.:	300070	e-mail: 30001163@murciaeduca.es

COMPOSICIÓN DEL CENTRO

Unidades de Educación Infantil	2
Unidades de Educación Primaria	4

PLANTILLA DEL PROFESORADO

Especialidad	PUESTOS	
	Ordinarios	Itinerantes
0597I31 EDUCACION INFANTIL/INGLES	1	
0597FI LENGUA EXTRANJERA: INGLÉS	1	
0597EF EDUCACION FISICA	1	
0597MU MUSICA	1	
0597PRI EDUCACION PRIMARIA	2	
0597I38 EDUCACION PRIMARIA/INGLES	1	

Municipio	CARAVACA DE LA CRUZ	Localidad:	300150004	CARAVACA DE LA CRUZ
Código:	30001175	CP	INF-PRI LA SANTA CRUZ	
Domicilio:	MAGISTERIO, 2 . Aptdo. correos nº 74	C.P.:	30400	Telf. 968707814 Fax: 968929325
Tipo Cen.:	Régimen: Ordinario	Z. Conc.:	300070	e-mail: 30001175@murciaeduca.es

COMPOSICIÓN DEL CENTRO

Unidades de Educación Infantil	9	Unidades de Educación Especial	1
Unidades de Educación Primaria	17		

PLANTILLA DEL PROFESORADO

Especialidad	PUESTOS	
	Ordinarios	Itinerantes
0597EI EDUCACION INFANTIL	10	
0597I31 EDUCACION INFANTIL/INGLES	1	
0597FI LENGUA EXTRANJERA: INGLÉS	9	
0597FF LENGUA EXTRANJERA: FRANCES	1	
0597EF EDUCACION FISICA	3	
0597MU MUSICA	1	
0597PT PEDAGOGIA TERAPEUTICA	3	
0597AL AUDICION Y LENGUAJE	2	
0597PRI EDUCACION PRIMARIA	9	
0597I38 EDUCACION PRIMARIA/INGLES	1	

Municipio	CARAVACA DE LA CRUZ	Localidad:	300150004	CARAVACA DE LA CRUZ
Código:	30001278	CP	INF-PRI CERVANTES	
Domicilio:	AVDA. ANDENES, 11	C.P.:	30400	Telf. 968708588 Fax: 968707958
Tipo Cen.:	Régimen: Ordinario	Z. Conc.:	300070	e-mail: 30001278@murciaeduca.es

COMPOSICIÓN DEL CENTRO

Unidades de Educación Infantil	6
Unidades de Educación Primaria	11

PLANTILLA DEL PROFESORADO

Especialidad	PUESTOS	
	Ordinarios	Itinerantes
0597EI EDUCACION INFANTIL	6	
0597FI LENGUA EXTRANJERA: INGLÉS	7	
0597FF LENGUA EXTRANJERA: FRANCES	1	
0597EF EDUCACION FISICA	3	
0597MU MUSICA	1	
0597PT PEDAGOGIA TERAPEUTICA	2	
0597AL AUDICION Y LENGUAJE	1	
0597PRI EDUCACION PRIMARIA	4	



Municipio	CARAVACA DE LA CRUZ	Localidad:	300150004	CARAVACA DE LA CRUZ
Código:	30001281	CP	INF-PRI EL SALVADOR	
Domicilio:	MANUELA ESPINOSA, S/N	C.P.:	30400	Telf. 968707601 Fax:
Tipo Cen.:	Régimen: Ordinario	Z. Conc.:	300070	e-mail: 30001281@murciaeduca.es

COMPOSICIÓN DEL CENTRO

Unidades de Educación Infantil	3
Unidades de Educación Primaria	7

PLANTILLA DEL PROFESORADO

Especialidad		PUESTOS	
		Ordinarios	Itinerantes
0597EI	EDUCACION INFANTIL	3	
0597FI	LENGUA EXTRANJERA: INGLÉS	3	
0597FF	LENGUA EXTRANJERA: FRANCES	1	
0597I34	EDUCACION FISICA/INGLES	1	
0597MU	MUSICA	1	
0597PT	PEDAGOGIA TERAPEUTICA	1	
0597AL	AUDICION Y LENGUAJE	1	
0597PRI	EDUCACION PRIMARIA	3	
0597I38	EDUCACION PRIMARIA/INGLES	1	

Municipio	CARAVACA DE LA CRUZ	Localidad:	300150004	CARAVACA DE LA CRUZ
Código:	30011491	CP	INF-PRI BASILIO SÁEZ	
Domicilio:	JESUS FERNANDEZ, S/N - APTDO.CORREOS 190	C.P.:	30400	Telf. 968707079 Fax: 968705198
Tipo Cen.:	Régimen: Ordinario	Z. Conc.:	300070	e-mail: 30011491@murciaeduca.es

COMPOSICIÓN DEL CENTRO

Unidades de Educación Infantil	3	Unidades de Educación Especial	1
Unidades de Educación Primaria	7		

PLANTILLA DEL PROFESORADO

Especialidad		PUESTOS	
		Ordinarios	Itinerantes
0597I31	EDUCACION INFANTIL/INGLES	1	
0597EI	EDUCACION INFANTIL	3	
0597FI	LENGUA EXTRANJERA: INGLÉS	2	
0597FF	LENGUA EXTRANJERA: FRANCES	1	
0597EF	EDUCACION FISICA	1	
0597MU	MUSICA	1	
0597PT	PEDAGOGIA TERAPEUTICA	1	
0597AL	AUDICION Y LENGUAJE	1	
0597I38	EDUCACION PRIMARIA/INGLES	1	
0597PRI	EDUCACION PRIMARIA	3	

Municipio	CARTAGENA	Localidad:	300160101	ALBUJON
Código:	30001849	CP	INF-PRI LUIS VIVES	
Domicilio:	LA ERMITA, S/N	C.P.:	30330	Telf. 968160330 Fax:
Tipo Cen.:	Régimen: Ordinario	Z. Conc.:	300135	e-mail: 30001849@murciaeduca.es

COMPOSICIÓN DEL CENTRO

Unidades de Educación Infantil	6
Unidades de Educación Primaria	12

PLANTILLA DEL PROFESORADO

Especialidad		PUESTOS	
		Ordinarios	Itinerantes
0597EI	EDUCACION INFANTIL	7	
0597FI	LENGUA EXTRANJERA: INGLÉS	4	
0597FF	LENGUA EXTRANJERA: FRANCES	1	
0597EF	EDUCACION FISICA	1	
0597MU	MUSICA	1	
0597PT	PEDAGOGIA TERAPEUTICA	1	
0597AL	AUDICION Y LENGUAJE	1	
0597I38	EDUCACION PRIMARIA/INGLES	1	
0597PRI	EDUCACION PRIMARIA	11	



Municipio CARTAGENA	Localidad: 300160201	ALGAR (EL)
Código: 30001862	CP INF-PRI SAN ISIDORO	
Domicilio: C/ Juan de Austria, 2	C.P.: 30366	Telf. 968135620 Fax: 968115023
Tipo Cen.: Régimen: Ordinario	Z. Conc.: 300135	e-mail: 30001862@murciaeduca.es

COMPOSICIÓN DEL CENTRO

Unidades de Educación Infantil	6
Unidades de Educación Primaria	13

PLANTILLA DEL PROFESORADO

Especialidad	PUESTOS	
	Ordinarios	Itinerantes
0597I31 EDUCACION INFANTIL/INGLES	1	
0597EI EDUCACION INFANTIL	7	
0597FI LENGUA EXTRANJERA: INGLÉS	4	
0597FF LENGUA EXTRANJERA: FRANCES	1	
0597EF EDUCACION FISICA	2	
0597MU MUSICA	1	
0597PT PEDAGOGIA TERAPEUTICA	3	
0597AL AUDICION Y LENGUAJE	1	
0597PRI EDUCACION PRIMARIA	14	

Municipio CARTAGENA	Localidad: 300160201	ALGAR (EL)
Código: 30010632	CP INF-PRI VIRGINIA PÉREZ	
Domicilio: AVDA. DE LA LOMA, Nº 43	C.P.: 30366	Telf. 968136030 Fax: 968136030
Tipo Cen.: Régimen: Ordinario	Z. Conc.: 300135	e-mail: 30010632@murciaeduca.es

COMPOSICIÓN DEL CENTRO

Unidades de Educación Infantil	6
Unidades de Educación Primaria	13

PLANTILLA DEL PROFESORADO

Especialidad	PUESTOS	
	Ordinarios	Itinerantes
0597EI EDUCACION INFANTIL	7	
0597FI LENGUA EXTRANJERA: INGLÉS	7	
0597FF LENGUA EXTRANJERA: FRANCES	1	
0597EF EDUCACION FISICA	3	
0597MU MUSICA	1	
0597PT PEDAGOGIA TERAPEUTICA	1	
0597AL AUDICION Y LENGUAJE	1	
0597PRI EDUCACION PRIMARIA	8	

Municipio CARTAGENA	Localidad: 300160301	ALJORRA (LA)
Código: 30001886	CP INF-PRI ALJORRA	
Domicilio: SAN LUCAS, 34	C.P.: 30390	Telf. 968558501 Fax: 968558446
Tipo Cen.: Régimen: Ordinario	Z. Conc.: 300135	e-mail: 30001886@murciaeduca.es

COMPOSICIÓN DEL CENTRO

Unidades de Educación Infantil	7
Unidades de Educación Primaria	16

PLANTILLA DEL PROFESORADO

Especialidad	PUESTOS	
	Ordinarios	Itinerantes
0597EI EDUCACION INFANTIL	6	
0597I31 EDUCACION INFANTIL/INGLES	1	
0597FI LENGUA EXTRANJERA: INGLÉS	4	
0597FF LENGUA EXTRANJERA: FRANCES	2	
0597EF EDUCACION FISICA	2	
0597MU MUSICA	2	
0597PT PEDAGOGIA TERAPEUTICA	2	
0597AL AUDICION Y LENGUAJE	2	
0597PRI EDUCACION PRIMARIA	11	



Municipio CARTAGENA	Localidad: 300160301 ALJORRA (LA)
Código: 30001898 CP INF-PRI MIGUEL DE CERVANTES	
Domicilio: TRABAJO Nº 4	C.P.: 30390 Telf. 968164152 Fax: 968115255
Tipo Cen.: Régimen: Ordinario Z. Conc.: 300135	e-mail: 30001898@murciaeduca.es

Municipio CARTAGENA	Localidad: 300160401 ALUMBRES
Código: 30001904 CP INF-PRI LOS ALUMBRES	
Domicilio: LAS ESCUELAS, S/N	C.P.: 30351 Telf. 968552119 Fax: 968104625
Tipo Cen.: Régimen: Ordinario Z. Conc.: 300135	e-mail: 30001904@murciaeduca.es

COMPOSICIÓN DEL CENTRO

Unidades de Educación Infantil	3
Unidades de Educación Primaria	8

PLANTILLA DEL PROFESORADO

Especialidad	PUESTOS	
	Ordinarios	Itinerantes
0597EI EDUCACION INFANTIL	4	
0597FI LENGUA EXTRANJERA: INGLÉS	3	
0597FF LENGUA EXTRANJERA: FRANCES	1	
0597I34 EDUCACION FISICA/INGLES	1	
0597MU MUSICA	1	
0597PT PEDAGOGIA TERAPEUTICA	1	
0597AL AUDICION Y LENGUAJE	1	
0597PRI EDUCACION PRIMARIA	7	

Municipio CARTAGENA	Localidad: 300161401 APARECIDA (LA)
Código: 30008832 CP E.INF. HAZIM	
Domicilio: CASAS NUEVAS, 21	C.P.: 30395 Telf. 968165504 Fax:
Tipo Cen.: Régimen: Ordinario Z. Conc.: 300135	e-mail: 30008832@murciaeduca.es

COMPOSICIÓN DEL CENTRO

Unidades de Educación Infantil	2
--------------------------------	---

PLANTILLA DEL PROFESORADO

Especialidad	PUESTOS	
	Ordinarios	Itinerantes
0597EI EDUCACION INFANTIL	3	
0597I31 EDUCACION INFANTIL/INGLES	1	

Municipio CARTAGENA	Localidad: 300162101 ASOMADA (LA)
Código: 30002350 CP INF-PRI LA ASOMADA	
Domicilio: APT. DE CORREOS, Nº 4 (B.PERAL)	C.P.: 30300 Telf. 968502103 Fax: 968502103
Tipo Cen.: Régimen: Ordinario Z. Conc.: 300135	e-mail: 30002350@murciaeduca.es

COMPOSICIÓN DEL CENTRO

Unidades de Educación Infantil	3
Unidades de Educación Primaria	9

PLANTILLA DEL PROFESORADO

Especialidad	PUESTOS	
	Ordinarios	Itinerantes
0597I31 EDUCACION INFANTIL/INGLES	1	
0597EI EDUCACION INFANTIL	3	
0597FI LENGUA EXTRANJERA: INGLÉS	4	
0597FF LENGUA EXTRANJERA: FRANCES	1	
0597EF EDUCACION FISICA	1	
0597MU MUSICA	1	
0597PT PEDAGOGIA TERAPEUTICA	3	
0597AL AUDICION Y LENGUAJE	1	
0597PRI EDUCACION PRIMARIA	5	



Municipio	CARTAGENA	Localidad:	300161602	BARREROS (LOS)
Código:	30002088	CP	INF-PRI CUATRO SANTOS	
Domicilio:	BURGOS, 1 (BDA.CUATRO SANTOS)	C.P.:	30300	Telf. 968510302 Fax:
Tipo Cen.:	Régimen: Ordinario	Z. Conc.:	300135	e-mail: 30002088@murciaeduca.es

COMPOSICIÓN DEL CENTRO

Unidades de Educación Infantil	3	Unidades de Educación Especial	1
Unidades de Educación Primaria	6		

PLANTILLA DEL PROFESORADO

Especialidad	PUESTOS	
	Ordinarios	Itinerantes
0597EI EDUCACION INFANTIL	4	
0597FI LENGUA EXTRANJERA: INGLÉS	3	
0597FF LENGUA EXTRANJERA: FRANCES	1	
0597EF EDUCACION FISICA	1	
0597MU MUSICA	1	
0597PT PEDAGOGIA TERAPEUTICA	2	
0597AL AUDICION Y LENGUAJE	1	
0597PRI EDUCACION PRIMARIA	4	

Municipio	CARTAGENA	Localidad:	300161602	BARREROS (LOS)
Código:	30002091	CP	INF-PRI SAN FRANCISCO JAVIER	
Domicilio:	MAYOR, S/N	C.P.:	30310	Telf. 968530118 Fax:
Tipo Cen.:	Régimen: Ordinario	Z. Conc.:	300135	e-mail: 30002091@murciaeduca.es

COMPOSICIÓN DEL CENTRO

Unidades de Educación Infantil	3
Unidades de Educación Primaria	6

PLANTILLA DEL PROFESORADO

Especialidad	PUESTOS	
	Ordinarios	Itinerantes
0597I31 EDUCACION INFANTIL/INGLES	1	
0597EI EDUCACION INFANTIL	3	
0597FI LENGUA EXTRANJERA: INGLÉS	3	
0597FF LENGUA EXTRANJERA: FRANCES	1	
0597I34 EDUCACION FISICA/INGLES	1	
0597MU MUSICA	1	
0597PT PEDAGOGIA TERAPEUTICA	1	
0597AL AUDICION Y LENGUAJE	1	
0597PRI EDUCACION PRIMARIA	3	

Municipio	CARTAGENA	Localidad:	300162001	BARRIO DE LA CONCEPCION
Código:	30002234	CP	INF-PRI LA CONCEPCIÓN	
Domicilio:	ANTONIO ROSIQUE,7-B.CONCEPCION	C.P.:	30205	Telf. 968520333 Fax: 968520333
Tipo Cen.:	Régimen: Ordinario	Z. Conc.:	300135	e-mail: 30002234@murciaeduca.es

COMPOSICIÓN DEL CENTRO

Unidades de Educación Infantil	2
Unidades de Educación Primaria	4

PLANTILLA DEL PROFESORADO

Especialidad	PUESTOS	
	Ordinarios	Itinerantes
0597EI EDUCACION INFANTIL	1	
0597FI LENGUA EXTRANJERA: INGLÉS	2	
0597FF LENGUA EXTRANJERA: FRANCES	1	
0597EF EDUCACION FISICA	1	
0597MU MUSICA	1	
0597PT PEDAGOGIA TERAPEUTICA	1	
0597PRI EDUCACION PRIMARIA	1	



Municipio	CARTAGENA	Localidad:	300162002	BARRIO DE PERAL
Código:	30002271	CP INF-PRI FELICIANO SÁNCHEZ		
Domicilio:	DOCTOR SERRANO, S/N	C.P.:	30300	Telf. 968513235 Fax: 968115225
Tipo Cen.:	Régimen: Ordinario	Z. Conc.:	300135	e-mail: 30002271@murciaeduca.es

COMPOSICIÓN DEL CENTRO

Unidades de Educación Infantil	3
Unidades de Educación Primaria	6

PLANTILLA DEL PROFESORADO

Especialidad		PUESTOS	
		Ordinarios	Itinerantes
0597EI	EDUCACION INFANTIL	3	
0597I31	EDUCACION INFANTIL/INGLES	1	
0597FI	LENGUA EXTRANJERA: INGLÉS	2	
0597FF	LENGUA EXTRANJERA: FRANCES	1	
0597EF	EDUCACION FISICA	1	
0597MU	MUSICA	1	
0597PT	PEDAGOGIA TERAPEUTICA	1	
0597AL	AUDICION Y LENGUAJE	1	
0597PRI	EDUCACION PRIMARIA	3	
0597I38	EDUCACION PRIMARIA/INGLES	1	

Municipio	CARTAGENA	Localidad:	300162002	BARRIO DE PERAL
Código:	30002283	CP INF-PRI JOSÉ MARÍA DE LAPUERTA		
Domicilio:	COVADONGA, 11	C.P.:	30300	Telf. 968511012 Fax: 968921152
Tipo Cen.:	Régimen: Ordinario	Z. Conc.:	300135	e-mail: 30002283@murciaeduca.es

COMPOSICIÓN DEL CENTRO

Unidades de Educación Infantil	9	Unidades de Educación Especial	1
Unidades de Educación Primaria	18		

PLANTILLA DEL PROFESORADO

Especialidad		PUESTOS	
		Ordinarios	Itinerantes
0597EI	EDUCACION INFANTIL	10	
0597I31	EDUCACION INFANTIL/INGLES	2	
0597FI	LENGUA EXTRANJERA: INGLÉS	17	
0597FF	LENGUA EXTRANJERA: FRANCES	1	
0597EF	EDUCACION FISICA	3	
0597MU	MUSICA	2	
0597PT	PEDAGOGIA TERAPEUTICA	4	
0597AL	AUDICION Y LENGUAJE	2	
0597PRI	EDUCACION PRIMARIA	4	

Municipio	CARTAGENA	Localidad:	300162002	BARRIO DE PERAL
Código:	30010841	CP INF-PRI SAN FÉLIX		
Domicilio:	BARBOLES, S/N	C.P.:	30300	Telf. 968535032 Fax: 968103013
Tipo Cen.:	Régimen: Ordinario	Z. Conc.:	300135	e-mail: 30010841@murciaeduca.es

COMPOSICIÓN DEL CENTRO

Unidades de Educación Infantil	3
Unidades de Educación Primaria	6

PLANTILLA DEL PROFESORADO

Especialidad		PUESTOS	
		Ordinarios	Itinerantes
0597I31	EDUCACION INFANTIL/INGLES	1	
0597EI	EDUCACION INFANTIL	3	
0597FI	LENGUA EXTRANJERA: INGLÉS	3	
0597FF	LENGUA EXTRANJERA: FRANCES	1	
0597EF	EDUCACION FISICA	1	
0597I35	MUSICA/INGLES	1	
0597PRI	EDUCACION PRIMARIA	2	
0597I38	EDUCACION PRIMARIA/INGLES	1	



Municipio **CARTAGENA** Localidad: **300161903 BELONES (LOS)**
Código: **30002209 CP INF-PRI SAN ISIDRO**
Domicilio: **CERVANTES, S/N** C.P.: **30385** Telf. **968569125** Fax: **968101566**
Tipo Cen.: Régimen: **Ordinario** Z. Conc.: **300135** e-mail: **30002209@murciaeduca.es**

COMPOSICIÓN DEL CENTRO

Unidades de Educación Infantil 4
Unidades de Educación Primaria 10

PLANTILLA DEL PROFESORADO

Especialidad	PUESTOS	
	Ordinarios	Itinerantes
0597EI EDUCACION INFANTIL	3	
0597I31 EDUCACION INFANTIL/INGLES	1	
0597FI LENGUA EXTRANJERA: INGLÉS	2	
0597FF LENGUA EXTRANJERA: FRANCES	1	
0597EF EDUCACION FISICA	1	
0597MU MUSICA	1	
0597PT PEDAGOGIA TERAPEUTICA	1	
0597AL AUDICION Y LENGUAJE	1	
0597PRI EDUCACION PRIMARIA	8	

Municipio **CARTAGENA** Localidad: **300162301 CAMPANO (LO)**
Código: **30002374 CP INF-PRI ASDRÚBAL**
Domicilio: **C/ SAN JOSÉ DE CALASANZ, S/N** C.P.: **30202** Telf. **968522774** Fax: **968116077**
Tipo Cen.: Régimen: **Ordinario** Z. Conc.: **300135** e-mail: **30002374@murciaeduca.es**

COMPOSICIÓN DEL CENTRO

Unidades de Educación Infantil 3
Unidades de Educación Primaria 8

PLANTILLA DEL PROFESORADO

Especialidad	PUESTOS	
	Ordinarios	Itinerantes
0597EI EDUCACION INFANTIL	2	
0597FI LENGUA EXTRANJERA: INGLÉS	2	
0597EF EDUCACION FISICA	1	
0597PT PEDAGOGIA TERAPEUTICA	1	
0597AL AUDICION Y LENGUAJE	1	
0597PRI EDUCACION PRIMARIA	3	

Municipio **CARTAGENA** Localidad: **300160703 CANTERAS**
Código: **30001953 CP INF-PRI FERNANDO GARRIDO**
Domicilio: **PLAZA PICO ROLDÁN, S/N** C.P.: **30394** Telf. **968553361** Fax: **968553869**
Tipo Cen.: Régimen: **Ordinario** Z. Conc.: **300135** e-mail: **30001953@murciaeduca.es**

COMPOSICIÓN DEL CENTRO

Unidades de Educación Infantil 3
Unidades de Educación Primaria 11

PLANTILLA DEL PROFESORADO

Especialidad	PUESTOS	
	Ordinarios	Itinerantes
0597I31 EDUCACION INFANTIL/INGLES	1	
0597EI EDUCACION INFANTIL	3	
0597FI LENGUA EXTRANJERA: INGLÉS	4	
0597FF LENGUA EXTRANJERA: FRANCES	1	
0597EF EDUCACION FISICA	1	
0597I35 MUSICA/INGLES	1	
0597PT PEDAGOGIA TERAPEUTICA	2	
0597AL AUDICION Y LENGUAJE	1	
0597I38 EDUCACION PRIMARIA/INGLES	1	
0597PRI EDUCACION PRIMARIA	6	



Municipio **CARTAGENA** Localidad: **300160001 CARTAGENA**
Código: **30001461 CP INF-PRI HNOS. SAN ISIDORO Y SANTA FLORENTINA**
Domicilio: **PASEO ALFONSO XIII, 6** C.P.: **30201** Telf. **968505274** Fax: **968117049**
Tipo Cen.: Régimen: **Ordinario** Z. Conc.: **300135** e-mail: **30001461@murciaeduca.es**

COMPOSICIÓN DEL CENTRO

Unidades de Educación Infantil 6
Unidades de Educación Primaria 17

PLANTILLA DEL PROFESORADO

Especialidad		PUESTOS	
		Ordinarios	Itinerantes
0597EI	EDUCACION INFANTIL	9	
0597FI	LENGUA EXTRANJERA: INGLÉS	6	
0597FF	LENGUA EXTRANJERA: FRANCES	1	
0597EF	EDUCACION FISICA	2	
0597I34	EDUCACION FISICA/INGLES	1	
0597MU	MUSICA	2	
0597PT	PEDAGOGIA TERAPEUTICA	3	
0597AL	AUDICION Y LENGUAJE	2	
0597PRI	EDUCACION PRIMARIA	8	
0597I38	EDUCACION PRIMARIA/INGLES	3	

Municipio **CARTAGENA** Localidad: **300160001 CARTAGENA**
Código: **30001485 CP INF-PRI STELLA MARIS**
Domicilio: **ALCALDE MORA RIPOLL, Nº 10** C.P.: **30203** Telf. **968505072** Fax: **968505072**
Tipo Cen.: Régimen: **Ordinario** Z. Conc.: **300135** e-mail: **30001485@murciaeduca.es**

COMPOSICIÓN DEL CENTRO

Unidades de Educación Infantil 3
Unidades de Educación Primaria 10

PLANTILLA DEL PROFESORADO

Especialidad		PUESTOS	
		Ordinarios	Itinerantes
0597EI	EDUCACION INFANTIL	4	
0597FI	LENGUA EXTRANJERA: INGLÉS	2	
0597FF	LENGUA EXTRANJERA: FRANCES	1	
0597I34	EDUCACION FISICA/INGLES	1	
0597MU	MUSICA	1	
0597PT	PEDAGOGIA TERAPEUTICA	1	
0597AL	AUDICION Y LENGUAJE	1	
0597PRI	EDUCACION PRIMARIA	9	

Municipio **CARTAGENA** Localidad: **300160001 CARTAGENA**
Código: **30001497 CP INF-PRI VIRGEN DEL CARMEN**
Domicilio: **PASEO DE ALFONSO XIII, 57** C.P.: **30203** Telf. **968503391** Fax: **968122261**
Tipo Cen.: Régimen: **Ordinario** Z. Conc.: **300135** e-mail: **30001497@murciaeduca.es**

COMPOSICIÓN DEL CENTRO

Unidades de Educación Infantil 9 Unidades de Educación Especial 1
Unidades de Educación Primaria 18

PLANTILLA DEL PROFESORADO

Especialidad		PUESTOS	
		Ordinarios	Itinerantes
0597EI	EDUCACION INFANTIL	11	
0597I31	EDUCACION INFANTIL/INGLES	1	
0597FI	LENGUA EXTRANJERA: INGLÉS	9	
0597FF	LENGUA EXTRANJERA: FRANCES	1	
0597EF	EDUCACION FISICA	3	
0597I35	MUSICA/INGLES	1	
0597MU	MUSICA	1	
0597PT	PEDAGOGIA TERAPEUTICA	5	
0597AL	AUDICION Y LENGUAJE	2	
0597I38	EDUCACION PRIMARIA/INGLES	3	
0597PRI	EDUCACION PRIMARIA	9	



Municipio CARTAGENA	Localidad: 300160001	CARTAGENA
Código: 30001965	CP INF-PRI POETA ANTONIO OLIVER	
Domicilio: TOMAS LUIS DE VICTORIA, 1 (BDA. SAN JOSE	C.P.: 30393	Telf. 968518024 Fax: 968116117
Tipo Cen.: Régimen: Ordinario	Z. Conc.: 300135	e-mail: 30001965@murciaeduca.es

COMPOSICIÓN DEL CENTRO

Unidades de Educación Infantil	2
Unidades de Educación Primaria	6

PLANTILLA DEL PROFESORADO

Especialidad	PUESTOS	
	Ordinarios	Itinerantes
0597EI EDUCACION INFANTIL	3	
0597FI LENGUA EXTRANJERA: INGLÉS	2	
0597FF LENGUA EXTRANJERA: FRANCES	1	
0597EF EDUCACION FISICA	1	
0597MU MUSICA	1	
0597PT PEDAGOGIA TERAPEUTICA	1	
0597PRI EDUCACION PRIMARIA	4	

Municipio CARTAGENA	Localidad: 300160001	CARTAGENA
Código: 30008583	CP INF-PRI MARE NOSTRUM	
Domicilio: RIBERA DE SAN JAVIER, S/N	C.P.: 30203	Telf. 968083402 Fax: 968083410
Tipo Cen.: Régimen: Ordinario	Z. Conc.: 300135	e-mail: 30008583@murciaeduca.es

COMPOSICIÓN DEL CENTRO

Unidades de Educación Infantil	3	Unidades de Educación Especial	1
Unidades de Educación Primaria	11		

PLANTILLA DEL PROFESORADO

Especialidad	PUESTOS	
	Ordinarios	Itinerantes
0597EI EDUCACION INFANTIL	5	
0597FI LENGUA EXTRANJERA: INGLÉS	5	
0597FF LENGUA EXTRANJERA: FRANCES	1	
0597EF EDUCACION FISICA	2	
0597I35 MUSICA/INGLES	1	
0597PT PEDAGOGIA TERAPEUTICA	3	
0597AL AUDICION Y LENGUAJE	1	
0597PRI EDUCACION PRIMARIA	4	

Municipio CARTAGENA	Localidad: 300160001	CARTAGENA
Código: 30008972	CP INF-PRI CONCEPCIÓN ARENAL	
Domicilio: RONDA FERROL,S/N (EL ENSANCHE)	C.P.: 30203	Telf. 968500095 Fax: 968500496
Tipo Cen.: Régimen: Ordinario	Z. Conc.: 300135	e-mail: 30008972@murciaeduca.es

COMPOSICIÓN DEL CENTRO

Unidades de Educación Infantil	3	Unidades de Educación Especial	1
Unidades de Educación Primaria	6		

PLANTILLA DEL PROFESORADO

Especialidad	PUESTOS	
	Ordinarios	Itinerantes
0597EI EDUCACION INFANTIL	3	
0597I31 EDUCACION INFANTIL/INGLES	1	
0597FI LENGUA EXTRANJERA: INGLÉS	2	
0597FF LENGUA EXTRANJERA: FRANCES	1	
0597I34 EDUCACION FISICA/INGLES	1	
0597MU MUSICA	1	
0597PT PEDAGOGIA TERAPEUTICA	2	
0597AL AUDICION Y LENGUAJE	1	
0597PRI EDUCACION PRIMARIA	4	
0597I38 EDUCACION PRIMARIA/INGLES	1	



Municipio **CARTAGENA** Localidad: **300160001 CARTAGENA**
Código: **30010140 CP INF-PRI MASTIA**
Domicilio: **C/ INGENIERO DE LA CIERVA, 19** C.P.: **30203** Telf. **968123016** Fax: **968123248**
Tipo Cen.: Régimen: **Ordinario** Z. Conc.: **300135** e-mail: **30010140@murciaeduca.es**

COMPOSICIÓN DEL CENTRO

Unidades de Educación Infantil 3
Unidades de Educación Primaria 6

PLANTILLA DEL PROFESORADO

Especialidad	PUESTOS	
	Ordinarios	Itinerantes
0597EI EDUCACION INFANTIL	4	
0597FI LENGUA EXTRANJERA: INGLÉS	3	
0597FF LENGUA EXTRANJERA: FRANCES	1	
0597MU MUSICA	1	
0597PT PEDAGOGIA TERAPEUTICA	1	
0597PRI EDUCACION PRIMARIA	3	

Municipio **CARTAGENA** Localidad: **300160001 CARTAGENA**
Código: **30010437 CP INF-PRI VICENTE ROS**
Domicilio: **CARMEN CONDE, 60** C.P.: **30204** Telf. **968535401** Fax: **968114014**
Tipo Cen.: Régimen: **Ordinario** Z. Conc.: **300135** e-mail: **30010437@murciaeduca.es**

COMPOSICIÓN DEL CENTRO

Unidades de Educación Infantil 6
Unidades de Educación Primaria 12

PLANTILLA DEL PROFESORADO

Especialidad	PUESTOS	
	Ordinarios	Itinerantes
0597EI EDUCACION INFANTIL	8	
0597FI LENGUA EXTRANJERA: INGLÉS	4	
0597FF LENGUA EXTRANJERA: FRANCES	1	
0597EF EDUCACION FISICA	1	
0597I34 EDUCACION FISICA/INGLES	1	
0597MU MUSICA	1	
0597PT PEDAGOGIA TERAPEUTICA	3	
0597AL AUDICION Y LENGUAJE	1	
0597I38 EDUCACION PRIMARIA/INGLES	1	
0597PRI EDUCACION PRIMARIA	10	

Municipio **CARTAGENA** Localidad: **300160001 CARTAGENA**
Código: **30011247 CP INF-PRI CIUDAD JARDÍN**
Domicilio: **C/ CARMEN CONDE, 38** C.P.: **30204** Telf. **968330050** Fax: **968115220**
Tipo Cen.: Régimen: **Ordinario** Z. Conc.: **300135** e-mail: **30011247@murciaeduca.es**

COMPOSICIÓN DEL CENTRO

Unidades de Educación Infantil 3
Unidades de Educación Primaria 6

PLANTILLA DEL PROFESORADO

Especialidad	PUESTOS	
	Ordinarios	Itinerantes
0597EI EDUCACION INFANTIL	4	
0597FI LENGUA EXTRANJERA: INGLÉS	3	
0597FF LENGUA EXTRANJERA: FRANCES	1	
0597I34 EDUCACION FISICA/INGLES	1	
0597MU MUSICA	1	
0597PT PEDAGOGIA TERAPEUTICA	1	
0597AL AUDICION Y LENGUAJE	1	
0597PRI EDUCACION PRIMARIA	5	



Municipio	CARTAGENA	Localidad:	300160001	CARTAGENA
Código:	30011806	CP E.INF. PIPIRIPAO		
Domicilio:	C/ JORGE JUAN, 39	C.P.:	30204	Telf. 968314353 Fax: 968512982
Tipo Cen.:	Régimen: Ordinario	Z. Conc.:	300135	e-mail: 30011806@murciaeduca.es

COMPOSICIÓN DEL CENTRO

Unidades de Educación Infantil 6

PLANTILLA DEL PROFESORADO

Especialidad	PUESTOS	
	Ordinarios	Itinerantes
0597I31 EDUCACION INFANTIL/INGLES	2	
0597EI EDUCACION INFANTIL	7	

Municipio	CARTAGENA	Localidad:	300160001	CARTAGENA
Código:	30019404	CP INF-PRI ATALAYA		
Domicilio:	AVDA. DEL CANTÓN S/N	C.P.:	30205	Telf. 660632257 Fax:
Tipo Cen.:	Régimen:	Z. Conc.:	300135	e-mail: 30019404@murciaeduca.es

COMPOSICIÓN DEL CENTRO

Unidades de Educación Infantil 6
Unidades de Educación Primaria 12

PLANTILLA DEL PROFESORADO

Especialidad	PUESTOS	
	Ordinarios	Itinerantes
0597I31 EDUCACION INFANTIL/INGLES	1	
0597EI EDUCACION INFANTIL	7	
0597FI LENGUA EXTRANJERA: INGLÉS	6	
0597FF LENGUA EXTRANJERA: FRANCES	1	
0597EF EDUCACION FISICA	2	
0597MU MUSICA	1	
0597PT PEDAGOGIA TERAPEUTICA	2	
0597AL AUDICION Y LENGUAJE	1	
0597PRI EDUCACION PRIMARIA	8	

Municipio	CARTAGENA	Localidad:	300161604	DOLORES (LOS)
Código:	30002131	CP INF-PRI NTRA. SRA. DE LOS DOLORES		
Domicilio:	C/. TIBIDABO Nº 1	C.P.:	30310	Telf. 968510901 Fax: 968513820
Tipo Cen.:	Régimen: Ordinario	Z. Conc.:	300135	e-mail: 30002131@murciaeduca.es

COMPOSICIÓN DEL CENTRO

Unidades de Educación Infantil 3
Unidades de Educación Primaria 10

PLANTILLA DEL PROFESORADO

Especialidad	PUESTOS	
	Ordinarios	Itinerantes
0597I31 EDUCACION INFANTIL/INGLES	1	
0597EI EDUCACION INFANTIL	3	
0597FI LENGUA EXTRANJERA: INGLÉS	6	
0597FF LENGUA EXTRANJERA: FRANCES	1	
0597EF EDUCACION FISICA	2	
0597MU MUSICA	1	
0597PT PEDAGOGIA TERAPEUTICA	2	
0597AL AUDICION Y LENGUAJE	1	
0597PRI EDUCACION PRIMARIA	8	

Municipio	CARTAGENA	Localidad:	300161604	DOLORES (LOS)
Código:	30008662	CP E.INF. JARDINES		
Domicilio:	JARDINES, S/N (LOS DOLORES)	C.P.:	30310	Telf. 968511117 Fax: 968061204
Tipo Cen.:	Régimen: Ordinario	Z. Conc.:	300135	e-mail: 30008662@murciaeduca.es

COMPOSICIÓN DEL CENTRO

Unidades de Educación Infantil 2

PLANTILLA DEL PROFESORADO

Especialidad	PUESTOS	
	Ordinarios	Itinerantes
0597EI EDUCACION INFANTIL	2	



Municipio	CARTAGENA	Localidad:	300161604	DOLORES (LOS)
Código:	30008984	CP	INF-PRI SAN CRISTÓBAL	
Domicilio:	C/ MOZART, Nº 1- BDª DE SAN CRISTOBAL	C.P.:	30310	Telf. 968518967 Fax: 968518967
Tipo Cen.:	Régimen: Ordinario	Z. Conc.:	300135	e-mail: 30008984@murciaeduca.es

COMPOSICIÓN DEL CENTRO

Unidades de Educación Infantil	4
Unidades de Educación Primaria	8

PLANTILLA DEL PROFESORADO

Especialidad	PUESTOS	
	Ordinarios	Itinerantes
0597I31 EDUCACION INFANTIL/INGLES	1	
0597EI EDUCACION INFANTIL	3	
0597FI LENGUA EXTRANJERA: INGLÉS	4	
0597FF LENGUA EXTRANJERA: FRANCES	1	
0597EF EDUCACION FISICA	1	
0597MU MUSICA	1	
0597PT PEDAGOGIA TERAPEUTICA	1	
0597AL AUDICION Y LENGUAJE	1	
0597PRI EDUCACION PRIMARIA	6	

Municipio	CARTAGENA	Localidad:	300161604	DOLORES (LOS)
Código:	30009401	CP	INF-PRI VICENTE MEDINA	
Domicilio:	BOGOTA, S/N	C.P.:	30310	Telf. 968519506 Fax:
Tipo Cen.:	Régimen: Ordinario	Z. Conc.:	300135	e-mail: 30009401@murciaeduca.es

COMPOSICIÓN DEL CENTRO

Unidades de Educación Infantil	3
Unidades de Educación Primaria	6

PLANTILLA DEL PROFESORADO

Especialidad	PUESTOS	
	Ordinarios	Itinerantes
0597EI EDUCACION INFANTIL	3	
0597FI LENGUA EXTRANJERA: INGLÉS	2	
0597FF LENGUA EXTRANJERA: FRANCES	1	
0597EF EDUCACION FISICA	1	
0597MU MUSICA	1	
0597PT PEDAGOGIA TERAPEUTICA	1	
0597AL AUDICION Y LENGUAJE	1	
0597PRI EDUCACION PRIMARIA	4	

Municipio	CARTAGENA	Localidad:	300161605	GABATOS (LOS)
Código:	30002179	CP	INF-PRI GABRIELA MISTRAL	
Domicilio:	MOLLERUSA, 14	C.P.:	30310	Telf. 968514688 Fax:
Tipo Cen.:	Régimen: Ordinario	Z. Conc.:	300135	e-mail: 30002179@murciaeduca.es

COMPOSICIÓN DEL CENTRO

Unidades de Educación Infantil	6	Unidades de Educación Especial	1
Unidades de Educación Primaria	12		

PLANTILLA DEL PROFESORADO

Especialidad	PUESTOS	
	Ordinarios	Itinerantes
0597EI EDUCACION INFANTIL	6	
0597I31 EDUCACION INFANTIL/INGLES	1	
0597FI LENGUA EXTRANJERA: INGLÉS	3	
0597FF LENGUA EXTRANJERA: FRANCES	1	
0597EF EDUCACION FISICA	2	
0597MU MUSICA	1	
0597PT PEDAGOGIA TERAPEUTICA	3	
0597AL AUDICION Y LENGUAJE	2	
0597PRI EDUCACION PRIMARIA	11	



Municipio CARTAGENA	Localidad: 300161808	ISLA PLANA
Código: 30002192	CP INF-PRI PUIG CAMPILLO	
Domicilio: ISLA PLANA	C.P.: 30868	Telf. 968152005 Fax: 968119020
Tipo Cen.: Régimen: Ordinario	Z. Conc.: 300123	e-mail: 30002192@murciaeduca.es

COMPOSICIÓN DEL CENTRO

Unidades de Educación Infantil	2
Unidades de Educación Primaria	5

PLANTILLA DEL PROFESORADO

Especialidad	PUESTOS	
	Ordinarios	Itinerantes
0597EI EDUCACION INFANTIL	2	
0597FI LENGUA EXTRANJERA: INGLÉS	2	
0597FF LENGUA EXTRANJERA: FRANCES	1	
0597EF EDUCACION FISICA	1	
0597MU MUSICA	1	
0597PRI EDUCACION PRIMARIA	2	

Municipio CARTAGENA	Localidad: 300160504	LLANO DEL BEAL
Código: 30001916	CP INF-PRI SAN GINÉS DE LA JARA	
Domicilio: MAYOR, 4	C.P.: 30381	Telf. 968546009 Fax: 968116044
Tipo Cen.: Régimen: Ordinario	Z. Conc.: 300135	e-mail: 30001916@murciaeduca.es

COMPOSICIÓN DEL CENTRO

Unidades de Educación Infantil	5
Unidades de Educación Primaria	10

PLANTILLA DEL PROFESORADO

Especialidad	PUESTOS	
	Ordinarios	Itinerantes
0597EI EDUCACION INFANTIL	5	
0597FI LENGUA EXTRANJERA: INGLÉS	4	
0597FF LENGUA EXTRANJERA: FRANCES	1	
0597EF EDUCACION FISICA	2	
0597MU MUSICA	2	
0597PT PEDAGOGIA TERAPEUTICA	1	
0597AL AUDICION Y LENGUAJE	1	
0597PRI EDUCACION PRIMARIA	7	

Municipio CARTAGENA	Localidad: 300161908	MANGA DEL MAR MENOR (LA)
Código: 30010051	CP INF-PRI MEDITERRÁNEO	
Domicilio: AVDA. DEL VIVERO, S/N	C.P.: 30380	Telf. 968564124 Fax:
Tipo Cen.: Régimen: Ordinario	Z. Conc.: 300135	e-mail: 30010051@murciaeduca.es

COMPOSICIÓN DEL CENTRO

Unidades de Educación Infantil	7
Unidades de Educación Primaria	13

PLANTILLA DEL PROFESORADO

Especialidad	PUESTOS	
	Ordinarios	Itinerantes
0597EI EDUCACION INFANTIL	7	
0597I3I EDUCACION INFANTIL/INGLES	1	
0597FI LENGUA EXTRANJERA: INGLÉS	5	
0597FF LENGUA EXTRANJERA: FRANCES	1	
0597EF EDUCACION FISICA	3	
0597MU MUSICA	1	
0597PT PEDAGOGIA TERAPEUTICA	2	
0597AL AUDICION Y LENGUAJE	1	
0597PRI EDUCACION PRIMARIA	10	

Municipio CARTAGENA	Localidad: 300162302	MATEOS (LOS)
Código: 30002386	CP INF-PRI ANÍBAL	
Domicilio: C) Trinidad, nº30	C.P.: 30202	Telf. 968520075 Fax: 968520075
Tipo Cen.: Régimen: Ordinario	Z. Conc.: 300135	e-mail: 30002386@murciaeduca.es



COMPOSICIÓN DEL CENTRO

Unidades de Educación Infantil	4
Unidades de Educación Primaria	12

PLANTILLA DEL PROFESORADO

Especialidad	PUESTOS	
	Ordinarios	Itinerantes
0597I31 EDUCACION INFANTIL/INGLES	1	
0597EI EDUCACION INFANTIL	3	
0597FI LENGUA EXTRANJERA: INGLÉS	1	
0597FF LENGUA EXTRANJERA: FRANCES	1	
0597EF EDUCACION FISICA	1	
0597MU MUSICA	1	
0597I35 MUSICA/INGLES	1	
0597PT PEDAGOGIA TERAPEUTICA	1	
0597AL AUDICION Y LENGUAJE	1	
0597PRI EDUCACION PRIMARIA	9	

Municipio **CARTAGENA** Localidad: **300161305 MIRANDA**
Código: **30002040 CP INF-PRI SANTIAGO APÓSTOL**
Domicilio: **LA TORRE, S/N** C.P.: **30319** Telf. **968169462** Fax: **968169462**
Tipo Cen.: Régimen: **Ordinario** Z. Conc.: **300135** e-mail: **30002040@murciaeduca.es**

COMPOSICIÓN DEL CENTRO

Unidades de Educación Infantil	2
Unidades de Educación Primaria	5

PLANTILLA DEL PROFESORADO

Especialidad	PUESTOS	
	Ordinarios	Itinerantes
0597EI EDUCACION INFANTIL	2	
0597FI LENGUA EXTRANJERA: INGLÉS	1	
0597FF LENGUA EXTRANJERA: FRANCES	1	
0597EF EDUCACION FISICA	1	
0597MU MUSICA	1	
0597PT PEDAGOGIA TERAPEUTICA	1	
0597PRI EDUCACION PRIMARIA	4	

Municipio **CARTAGENA** Localidad: **300161106 MOLINOS MARFAGONES**
Código: **30002039 CP INF-PRI AZORÍN**
Domicilio: **C/ LEBECHE, S/N MOLINOS MARFAGONES** C.P.: **30393** Telf. **968168414** Fax: **968168536**
Tipo Cen.: Régimen: **Ordinario** Z. Conc.: **300135** e-mail: **30002039@murciaeduca.es**

COMPOSICIÓN DEL CENTRO

Unidades de Educación Infantil	6
Unidades de Educación Primaria	11

PLANTILLA DEL PROFESORADO

Especialidad	PUESTOS	
	Ordinarios	Itinerantes
0597I31 EDUCACION INFANTIL/INGLES	1	
0597EI EDUCACION INFANTIL	6	
0597FI LENGUA EXTRANJERA: INGLÉS	5	
0597FF LENGUA EXTRANJERA: FRANCES	1	
0597EF EDUCACION FISICA	2	
0597MU MUSICA	1	
0597PT PEDAGOGIA TERAPEUTICA	2	
0597AL AUDICION Y LENGUAJE	1	
0597PRI EDUCACION PRIMARIA	7	

Municipio **CARTAGENA** Localidad: **300161910 NIETOS (LOS)**
Código: **30002222 CP INF-PRI FÉLIX RODRÍGUEZ DE LA FUENTE**
Domicilio: **SANTIAGO, S/N** C.P.: **30383** Telf. **968133250** Fax: **968133250**
Tipo Cen.: Régimen: **Ordinario** Z. Conc.: **300135** e-mail: **30002222@murciaeduca.es**

COMPOSICIÓN DEL CENTRO

Unidades de Educación Infantil	3
Unidades de Educación Primaria	6



PLANTILLA DEL PROFESORADO

Especialidad		PUESTOS	
		Ordinarios	Itinerantes
0597EI	EDUCACION INFANTIL	3	
0597I31	EDUCACION INFANTIL/INGLES	1	
0597FI	LENGUA EXTRANJERA: INGLÉS	3	
0597FF	LENGUA EXTRANJERA: FRANCES	1	
0597EF	EDUCACION FISICA	1	
0597MU	MUSICA	1	
0597PT	PEDAGOGIA TERAPEUTICA	1	
0597PRI	EDUCACION PRIMARIA	4	

Municipio **CARTAGENA** Localidad: **300161411 PALMA (LA)**
Código: **30002052 CP INF-PRI SANTA FLORENTINA**
Domicilio: **CTRA. DE LA ESTACION, S/N** C.P.: **30593** Telf. **968554248** Fax: **968165154**
Tipo Cen.: Régimen: **Ordinario** Z. Conc.: **300135** e-mail: **30002052@murciaeduca.es**

COMPOSICIÓN DEL CENTRO

Unidades de Educación Infantil	6
Unidades de Educación Primaria	16

PLANTILLA DEL PROFESORADO

Especialidad		PUESTOS	
		Ordinarios	Itinerantes
0597EI	EDUCACION INFANTIL	7	
0597FI	LENGUA EXTRANJERA: INGLÉS	7	
0597FF	LENGUA EXTRANJERA: FRANCES	1	
0597EF	EDUCACION FISICA	2	
0597MU	MUSICA	2	
0597PT	PEDAGOGIA TERAPEUTICA	2	
0597AL	AUDICION Y LENGUAJE	1	
0597I38	EDUCACION PRIMARIA/INGLES	1	
0597PRI	EDUCACION PRIMARIA	11	

Municipio **CARTAGENA** Localidad: **300161706 POZO ESTRECHO**
Código: **30002180 CP INF-PRI SAN FULGENCIO**
Domicilio: **CTRA. DE MIRANDA, S/N** C.P.: **30594** Telf. **968556383** Fax: **968556383**
Tipo Cen.: Régimen: **Ordinario** Z. Conc.: **300135** e-mail: **30002180@murciaeduca.es**

COMPOSICIÓN DEL CENTRO

Unidades de Educación Infantil	7
Unidades de Educación Primaria	15

PLANTILLA DEL PROFESORADO

Especialidad		PUESTOS	
		Ordinarios	Itinerantes
0597EI	EDUCACION INFANTIL	9	
0597FI	LENGUA EXTRANJERA: INGLÉS	5	
0597FF	LENGUA EXTRANJERA: FRANCES	1	
0597EF	EDUCACION FISICA	3	
0597I35	MUSICA/INGLES	1	
0597PT	PEDAGOGIA TERAPEUTICA	2	
0597AL	AUDICION Y LENGUAJE	1	
0597PRI	EDUCACION PRIMARIA	16	

Municipio **CARTAGENA** Localidad: **300161005 PUEBLA (LA)**
Código: **30001977 CP INF-PRI SANTA MARÍA DEL BUEN AIRE**
Domicilio: **HILANDERAS,S/N -LA PUEBLA** C.P.: **30395** Telf. **968559007** Fax: **968559007**
Tipo Cen.: Régimen: **Ordinario** Z. Conc.: **300135** e-mail: **30001977@murciaeduca.es**

COMPOSICIÓN DEL CENTRO

Unidades de Educación Infantil	3
Unidades de Educación Primaria	6

PLANTILLA DEL PROFESORADO

Especialidad		PUESTOS	
		Ordinarios	Itinerantes
0597EI	EDUCACION INFANTIL	4	
0597FI	LENGUA EXTRANJERA: INGLÉS	2	
0597FF	LENGUA EXTRANJERA: FRANCES	1	
0597EF	EDUCACION FISICA	1	
0597MU	MUSICA	1	



PLANTILLA DEL PROFESORADO

Especialidad	PUESTOS	
	Ordinarios	Itinerantes
0597PT PEDAGOGIA TERAPEUTICA	1	
0597PRI EDUCACION PRIMARIA	5	
Municipio CARTAGENA Localidad: 300162003 SAN ANTONIO ABAD		
Código: 30002076 CP PRI ANTONIO DE ULLOA		
Domicilio: ENRIQUE MARTINEZ MUÑOZ, 68 C.P.: 30205 Telf. 968511721 Fax: 968116033		
Tipo Cen.: Régimen: Ordinario Z. Conc.: 300135 e-mail: 30002076@murciaeduca.es		

COMPOSICIÓN DEL CENTRO

Unidades de Educación Primaria 12

PLANTILLA DEL PROFESORADO

Especialidad	PUESTOS	
	Ordinarios	Itinerantes
0597FI LENGUA EXTRANJERA: INGLÉS	6	
0597FF LENGUA EXTRANJERA: FRANCES	1	
0597EF EDUCACION FISICA	2	
0597I35 MUSICA/INGLES	1	
0597PT PEDAGOGIA TERAPEUTICA	2	
0597AL AUDICION Y LENGUAJE	1	
0597PRI EDUCACION PRIMARIA	8	
0597I38 EDUCACION PRIMARIA/INGLES	1	
Municipio CARTAGENA Localidad: 300162003 SAN ANTONIO ABAD		
Código: 30002349 CP INF-PRI SAN ANTONIO ABAD		
Domicilio: AMATISTA, 25 C.P.: 30310 Telf. 968516332 Fax: 968514147		
Tipo Cen.: Régimen: Ordinario Z. Conc.: 300135 e-mail: 30002349@murciaeduca.es		

COMPOSICIÓN DEL CENTRO

Unidades de Educación Infantil 4

Unidades de Educación Primaria 9

PLANTILLA DEL PROFESORADO

Especialidad	PUESTOS	
	Ordinarios	Itinerantes
0597EI EDUCACION INFANTIL	3	
0597I31 EDUCACION INFANTIL/INGLES	1	
0597FI LENGUA EXTRANJERA: INGLÉS	3	
0597FF LENGUA EXTRANJERA: FRANCES	1	
0597EF EDUCACION FISICA	2	
0597MU MUSICA	1	
0597PT PEDAGOGIA TERAPEUTICA	1	
0597AL AUDICION Y LENGUAJE	1	
0597PRI EDUCACION PRIMARIA	7	
Municipio CARTAGENA Localidad: 300162003 SAN ANTONIO ABAD		
Código: 30010796 CP INF-PRI BEETHOVEN		
Domicilio: URB. NUEVA CARTAGENA C.P.: 30310 Telf. 968513933 Fax: 968315860		
Tipo Cen.: Régimen: Ordinario Z. Conc.: 300135 e-mail: 30010796@murciaeduca.es		

COMPOSICIÓN DEL CENTRO

Unidades de Educación Infantil 3 Unidades de Educación Especial 1

Unidades de Educación Primaria 6

PLANTILLA DEL PROFESORADO

Especialidad	PUESTOS	
	Ordinarios	Itinerantes
0597EI EDUCACION INFANTIL	3	
0597I31 EDUCACION INFANTIL/INGLES	1	
0597FI LENGUA EXTRANJERA: INGLÉS	3	
0597FF LENGUA EXTRANJERA: FRANCES	1	
0597EF EDUCACION FISICA	1	
0597MU MUSICA	1	
0597PT PEDAGOGIA TERAPEUTICA	2	
0597AL AUDICION Y LENGUAJE	4	
0597PRI EDUCACION PRIMARIA	2	
0597I38 EDUCACION PRIMARIA/INGLES	1	



Municipio	CARTAGENA	Localidad:	300162203	SANTA ANA
Código:	30002362	CP INF-PRI LUIS CALANDRE		
Domicilio:	CARRETERA DE LA LOMA, S/N - Apdo. 54	C.P.:	30319	Telf. 968169206 Fax: 968114080
Tipo Cen.:	Régimen: Ordinario	Z. Conc.:	300135	e-mail: 30002362@murciaeduca.es

COMPOSICIÓN DEL CENTRO

Unidades de Educación Infantil	2
Unidades de Educación Primaria	6

PLANTILLA DEL PROFESORADO

Especialidad		PUESTOS	
		Ordinarios	Itinerantes
0597EI	EDUCACION INFANTIL	2	
0597FI	LENGUA EXTRANJERA: INGLÉS	2	
0597FF	LENGUA EXTRANJERA: FRANCES	1	
0597EF	EDUCACION FISICA	1	
0597MU	MUSICA	1	
0597PRI	EDUCACION PRIMARIA	3	

Municipio	CARTAGENA	Localidad:	300162303	SANTA LUCIA
Código:	30002398	CP INF-PRI NTRA. SRA. DEL MAR		
Domicilio:	C/ ERA BAJA, S/N	C.P.:	30202	Telf. 968123918 Fax: 968117036
Tipo Cen.:	Régimen: Ordinario	Z. Conc.:	300135	e-mail: 30002398@murciaeduca.es

COMPOSICIÓN DEL CENTRO

Unidades de Educación Infantil	5
Unidades de Educación Primaria	10

PLANTILLA DEL PROFESORADO

Especialidad		PUESTOS	
		Ordinarios	Itinerantes
0597EI	EDUCACION INFANTIL	3	
0597FI	LENGUA EXTRANJERA: INGLÉS	2	
0597EF	EDUCACION FISICA	2	
0597PT	PEDAGOGIA TERAPEUTICA	1	
0597AL	AUDICION Y LENGUAJE	1	
0597PRI	EDUCACION PRIMARIA	6	

Municipio	CARTAGENA	Localidad:	300160712	TENTEGORRA
Código:	30001941	CP INF-PRI VIRGEN DE BEGOÑA		
Domicilio:	CTRA. DE TENTEGORRA, S/N	C.P.:	30205	Telf. 968312710 Fax: 968514222
Tipo Cen.:	Régimen: Ordinario	Z. Conc.:	300135	e-mail: 30001941@murciaeduca.es

COMPOSICIÓN DEL CENTRO

Unidades de Educación Infantil	6
Unidades de Educación Primaria	12

PLANTILLA DEL PROFESORADO

Especialidad		PUESTOS	
		Ordinarios	Itinerantes
0597EI	EDUCACION INFANTIL	7	
0597FI	LENGUA EXTRANJERA: INGLÉS	4	
0597FF	LENGUA EXTRANJERA: FRANCES	1	
0597EF	EDUCACION FISICA	2	
0597I35	MUSICA/INGLES	1	
0597PT	PEDAGOGIA TERAPEUTICA	2	
0597AL	AUDICION Y LENGUAJE	1	
0597PRI	EDUCACION PRIMARIA	8	
0597I38	EDUCACION PRIMARIA/INGLES	1	

Municipio	CARTAGENA	Localidad:	300160208	URRUTIAS (LOS)
Código:	30008561	CP INF-PRI ANTONIO MACHADO		
Domicilio:	LOS URRUTIAS	C.P.:	30368	Telf. 968134477 Fax:
Tipo Cen.:	Régimen: Ordinario	Z. Conc.:	300135	e-mail: 30008561@murciaeduca.es

COMPOSICIÓN DEL CENTRO

Unidades de Educación Infantil	1
Unidades de Educación Primaria	1



PLANTILLA DEL PROFESORADO

Especialidad		PUESTOS	
		Ordinarios	Itinerantes
0597EI	EDUCACION INFANTIL	1	
Municipio CARTAGENA		Localidad: 300160408	VISTA ALEGRE
Código: 30002027 CP INF-PRI CARTHAGO			
Domicilio: MIGUEL DE CERVANTES, S/N		C.P.: 30399	Telf. 968527937 Fax: 968527937
Tipo Cen.: Régimen: Ordinario Z. Conc.: 300135		e-mail: 30002027@murciaeduca.es	

COMPOSICIÓN DEL CENTRO

Unidades de Educación Infantil	2
Unidades de Educación Primaria	5

PLANTILLA DEL PROFESORADO

Especialidad		PUESTOS	
		Ordinarios	Itinerantes
0597EI	EDUCACION INFANTIL	2	
0597FI	LENGUA EXTRANJERA: INGLÉS	3	
0597FF	LENGUA EXTRANJERA: FRANCES	1	
0597EF	EDUCACION FISICA	1	
0597MU	MUSICA	1	
0597PT	PEDAGOGIA TERAPEUTICA	1	
0597AL	AUDICION Y LENGUAJE	0	1
0597PRI	EDUCACION PRIMARIA	1	

Municipio CEHEGÍN		Localidad: 300170008	CEHEGIN
Código: 30002520 CP INF-PRI PÉREZ VILLANUEVA			
Domicilio: POLÍGONO ALMARJAL, S/N		C.P.: 30430	Telf. 968740478 Fax: 968106834
Tipo Cen.: Régimen: Ordinario Z. Conc.: 300070		e-mail: 30002520@murciaeduca.es	

COMPOSICIÓN DEL CENTRO

Unidades de Educación Infantil	3
Unidades de Educación Primaria	6

PLANTILLA DEL PROFESORADO

Especialidad		PUESTOS	
		Ordinarios	Itinerantes
0597EI	EDUCACION INFANTIL	4	
0597FI	LENGUA EXTRANJERA: INGLÉS	3	
0597FF	LENGUA EXTRANJERA: FRANCES	1	
0597EF	EDUCACION FISICA	1	
0597MU	MUSICA	1	
0597PT	PEDAGOGIA TERAPEUTICA	1	
0597PRI	EDUCACION PRIMARIA	2	

(*) CENTROS DE PROCEDENCIA DEL PROFESORADO ITINERANTE

Centro	Asignatura
30002532 CP INF-PRI VIRGEN DE LAS CEHEGIN	0597AL AUDICION Y LENGUAJE

Municipio CEHEGÍN		Localidad: 300170008	CEHEGIN
Código: 30002532 CP INF-PRI VIRGEN DE LAS MARAVILLAS			
Domicilio: BEGASTRI, 3		C.P.: 30430	Telf. 968740166 Fax: 968740166
Tipo Cen.: Régimen: Ordinario Z. Conc.: 300070		e-mail: 30002532@murciaeduca.es	

COMPOSICIÓN DEL CENTRO

Unidades de Educación Infantil	3
Unidades de Educación Primaria	6

PLANTILLA DEL PROFESORADO

Especialidad		PUESTOS	
		Ordinarios	Itinerantes
0597I31	EDUCACION INFANTIL/INGLES	1	
0597EI	EDUCACION INFANTIL	3	
0597FI	LENGUA EXTRANJERA: INGLÉS	2	
0597FF	LENGUA EXTRANJERA: FRANCES	1	
0597I34	EDUCACION FISICA/INGLES	1	
0597EF	EDUCACION FISICA	1	
0597MU	MUSICA	1	
0597AL	AUDICION Y LENGUAJE	0	1
0597I38	EDUCACION PRIMARIA/INGLES	1	
0597PRI	EDUCACION PRIMARIA	1	



ÁMBITO DE ITINERANCIAS

Centro

30002520 CP INF-PRI PÉREZ VILLANUEVA CEHEGIN 0597AL AUDICION Y LENGUAJE

Asignatura

Municipio **CEHEGÍN**

Localidad: **300170008 CEHEGIN**

Código: **30002556 CP INF-PRI CONDE CAMPILLOS**

Domicilio: **GRAN VIA, S/N**

C.P.: **30430**

Telf. **968740242**

Fax: **968740242**

Tipo Cen.:

Régimen: **Ordinario**

Z. Conc.: **300070**

e-mail: **30002556@murciaeduca.es**

COMPOSICIÓN DEL CENTRO

Unidades de Educación Infantil	3
Unidades de Educación Primaria	6

PLANTILLA DEL PROFESORADO

Especialidad	PUESTOS	
	Ordinarios	Itinerantes
0597EI EDUCACION INFANTIL	3	
0597I31 EDUCACION INFANTIL/INGLES	1	
0597FI LENGUA EXTRANJERA: INGLÉS	2	
0597FF LENGUA EXTRANJERA: FRANCES	1	
0597EF EDUCACION FISICA	1	
0597MU MUSICA	1	
0597PT PEDAGOGIA TERAPEUTICA	1	
0597AL AUDICION Y LENGUAJE	1	
0597PRI EDUCACION PRIMARIA	4	

Municipio **CEHEGÍN**

Localidad: **300170008 CEHEGIN**

Código: **30009231 CP INF-PRI CIUDAD DE BEGASTRI**

Domicilio: **SAN AGUSTIN, 2 (B. MARAVILLAS)**

C.P.: **30430**

Telf. **968740255**

Fax: **968740255**

Tipo Cen.:

Régimen: **Ordinario**

Z. Conc.: **300070**

e-mail: **30009231@murciaeduca.es**

COMPOSICIÓN DEL CENTRO

Unidades de Educación Infantil	3	Unidades de Educación Especial	1
Unidades de Educación Primaria	7		

PLANTILLA DEL PROFESORADO

Especialidad	PUESTOS	
	Ordinarios	Itinerantes
0597EI EDUCACION INFANTIL	3	
0597FI LENGUA EXTRANJERA: INGLÉS	3	
0597FF LENGUA EXTRANJERA: FRANCES	1	
0597EF EDUCACION FISICA	1	
0597I35 MUSICA/INGLES	1	
0597PT PEDAGOGIA TERAPEUTICA	1	
0597AL AUDICION Y LENGUAJE	1	
0597PRI EDUCACION PRIMARIA	4	

Municipio **CEHEGÍN**

Localidad: **300170014 VALENTIN**

Código: **30012094 CRA RÍO ARGOS**

Domicilio: **EL SOL,6**

C.P.: **30420**

Telf. **968721253**

Fax:

Tipo Cen.:

Régimen: **Ordinario**

Z. Conc.: **300070**

e-mail: **30012094@murciaeduca.es**

COMPOSICIÓN DEL CENTRO

Unidades de Educación Infantil	2
Unidades de Educación Primaria	6

PLANTILLA DEL PROFESORADO

Especialidad	PUESTOS	
	Ordinarios	Itinerantes
0597I31 EDUCACION INFANTIL/INGLES	0	1
0597EI EDUCACION INFANTIL	1	
0597FI LENGUA EXTRANJERA: INGLÉS	2	
0597FF LENGUA EXTRANJERA: FRANCES	0	1
0597EF EDUCACION FISICA	1	1
0597MU MUSICA	0	1
0597PT PEDAGOGIA TERAPEUTICA	0	1
0597PRI EDUCACION PRIMARIA	2	

ÁMBITO DE ITINERANCIAS

Centro

Asignatura



ÁMBITO DE ITINERANCIAS

Centro	Asignatura	
30012094 RÍO ARGOS VALENTIN	0597EF	EDUCACION FISICA
30012094 RÍO ARGOS VALENTIN	0597FF	LENGUA EXTRANJERA: FRANCES
30012094 RÍO ARGOS VALENTIN	0597PT	PEDAGOGIA TERAPEUTICA

(*) CENTROS DE PROCEDENCIA DEL PROFESORADO ITINERANTE

Centro	Asignatura	
30012094 RÍO ARGOS VALENTIN	0597EF	EDUCACION FISICA
30012094 RÍO ARGOS VALENTIN	0597FF	LENGUA EXTRANJERA: FRANCES
30012094 RÍO ARGOS VALENTIN	0597PT	PEDAGOGIA TERAPEUTICA

LOCALIDADES DEL ÁMBITO

Código	Localidad
300170003	CAMPILLO DE LOS JIMENEZ
300170005	CANARA
300170014	VALENTIN

Municipio CEUTÍ	Localidad: 300180003 CEUTI
Código: 30002647 CP INF-PRI JUAN AYALA HURTADO	
Domicilio: SENDA DE LAS VIÑAS, S/N	C.P.: 30562 Telf. 968690925 Fax: 968692279
Tipo Cen.: Régimen: Ordinario Z. Conc.: 300044	e-mail: 30002647@murciaeduca.es

COMPOSICIÓN DEL CENTRO

Unidades de Educación Infantil	3
Unidades de Educación Primaria	6

PLANTILLA DEL PROFESORADO

Especialidad	PUESTOS	
	Ordinarios	Itinerantes
0597EI EDUCACION INFANTIL	3	
0597I31 EDUCACION INFANTIL/INGLES	1	
0597FI LENGUA EXTRANJERA: INGLÉS	2	
0597FF LENGUA EXTRANJERA: FRANCES	1	
0597EF EDUCACION FISICA	1	
0597MU MUSICA	1	
0597PT PEDAGOGIA TERAPEUTICA	1	
0597AL AUDICION Y LENGUAJE	1	
0597PRI EDUCACION PRIMARIA	5	

Municipio CEUTÍ	Localidad: 300180003 CEUTI
Código: 30009411 CP INF-PRI DIEGO MARTÍNEZ RICO	
Domicilio: C/ GRANADA, Nº1	C.P.: 30562 Telf. 968690902 Fax: 968693410
Tipo Cen.: Régimen: Ordinario Z. Conc.: 300044	e-mail: 30009411@murciaeduca.es

COMPOSICIÓN DEL CENTRO

Unidades de Educación Infantil	3
Unidades de Educación Primaria	6

PLANTILLA DEL PROFESORADO

Especialidad	PUESTOS	
	Ordinarios	Itinerantes
0597EI EDUCACION INFANTIL	4	
0597FI LENGUA EXTRANJERA: INGLÉS	2	
0597FF LENGUA EXTRANJERA: FRANCES	1	
0597EF EDUCACION FISICA	1	
0597MU MUSICA	1	
0597PT PEDAGOGIA TERAPEUTICA	1	
0597PRI EDUCACION PRIMARIA	4	



Municipio CEUTÍ	Localidad: 300180003 CEUTI
Código: 30010346 CP INF-PRI SAN ROQUE	
Domicilio: CTRA. DE MULA, KM. 1	C.P.: 30562 Telf. 968690380 Fax: 968693361
Tipo Cen.: Régimen: Ordinario Z. Conc.: 300044	e-mail: 30010346@murciaeduca.es

COMPOSICIÓN DEL CENTRO

Unidades de Educación Infantil	6
Unidades de Educación Primaria	12

PLANTILLA DEL PROFESORADO

Especialidad		PUESTOS	
		Ordinarios	Itinerantes
0597EI	EDUCACION INFANTIL	5	
0597I31	EDUCACION INFANTIL/INGLES	2	
0597FI	LENGUA EXTRANJERA: INGLÉS	5	
0597FF	LENGUA EXTRANJERA: FRANCES	1	
0597I34	EDUCACION FISICA/INGLES	2	
0597MU	MUSICA	1	
0597PT	PEDAGOGIA TERAPEUTICA	1	
0597AL	AUDICION Y LENGUAJE	1	
0597PRI	EDUCACION PRIMARIA	10	

Municipio CEUTÍ	Localidad: 300180003 CEUTI
Código: 30019106 CP INF-PRI SUCESO ALEDO	
Domicilio: PLAN PARC. LA TEJERA, C/E. JOSÉ PLANES	C.P.: 30562 Telf. 968693873 Fax: 968693873
Tipo Cen.: Régimen: Ordinario Z. Conc.: 300044	e-mail: 30019106@murciaeduca.es

COMPOSICIÓN DEL CENTRO

Unidades de Educación Infantil	6
Unidades de Educación Primaria	12

PLANTILLA DEL PROFESORADO

Especialidad		PUESTOS	
		Ordinarios	Itinerantes
0597EI	EDUCACION INFANTIL	6	
0597I31	EDUCACION INFANTIL/INGLES	2	
0597FI	LENGUA EXTRANJERA: INGLÉS	4	
0597FF	LENGUA EXTRANJERA: FRANCES	1	
0597EF	EDUCACION FISICA	2	
0597I34	EDUCACION FISICA/INGLES	1	
0597MU	MUSICA	1	
0597PT	PEDAGOGIA TERAPEUTICA	1	
0597AL	AUDICION Y LENGUAJE	1	
0597PRI	EDUCACION PRIMARIA	8	

Municipio CEUTÍ	Localidad: 300180004 TORRAOS (LOS)
Código: 30009228 CP INF-PRI LOS TORRAOS	
Domicilio: SENDA PASCUAL, S/N	C.P.: 30563 Telf. 968690815 Fax: 968690815
Tipo Cen.: Régimen: Ordinario Z. Conc.: 300044	e-mail: 30009228@murciaeduca.es

COMPOSICIÓN DEL CENTRO

Unidades de Educación Infantil	2
Unidades de Educación Primaria	3

PLANTILLA DEL PROFESORADO

Especialidad		PUESTOS	
		Ordinarios	Itinerantes
0597EI	EDUCACION INFANTIL	1	
0597FI	LENGUA EXTRANJERA: INGLÉS	1	
0597FF	LENGUA EXTRANJERA: FRANCES	1	
0597I34	EDUCACION FISICA/INGLES	1	
0597I35	MUSICA/INGLES	1	



Municipio CIEZA	Localidad: 300190006 CIEZA
Código: 30002659 CP INF-PRI CRISTO DEL CONSUELO	
Domicilio: PEREZ CERVERA, 80	C.P.: 30530 Telf. 968760723 Fax: 968454321
Tipo Cen.: Régimen: Ordinario Z. Conc.: 300056	e-mail: 30002659@murciaeduca.es

COMPOSICIÓN DEL CENTRO

Unidades de Educación Infantil	6
Unidades de Educación Primaria	12

PLANTILLA DEL PROFESORADO

		PUESTOS	
Especialidad		Ordinarios	Itinerantes
0597EI	EDUCACION INFANTIL	6	
0597I31	EDUCACION INFANTIL/INGLES	2	
0597FI	LENGUA EXTRANJERA: INGLÉS	5	
0597FF	LENGUA EXTRANJERA: FRANCES	1	
0597EF	EDUCACION FISICA	2	
0597MU	MUSICA	1	
0597PT	PEDAGOGIA TERAPEUTICA	1	
0597AL	AUDICION Y LENGUAJE	1	
0597I38	EDUCACION PRIMARIA/INGLES	1	
0597PRI	EDUCACION PRIMARIA	9	

Municipio CIEZA	Localidad: 300190006 CIEZA
Código: 30002660 CP INF-PRI D.ANTONIO BUITRAGO GÓMEZ	
Domicilio: AVDA. DE ABARAN, 14	C.P.: 30530 Telf. 968760589 Fax: 968107044
Tipo Cen.: Régimen: Ordinario Z. Conc.: 300056	e-mail: 30002660@murciaeduca.es

COMPOSICIÓN DEL CENTRO

Unidades de Educación Infantil	6
Unidades de Educación Primaria	12

PLANTILLA DEL PROFESORADO

		PUESTOS	
Especialidad		Ordinarios	Itinerantes
0597EI	EDUCACION INFANTIL	5	
0597I31	EDUCACION INFANTIL/INGLES	3	
0597FI	LENGUA EXTRANJERA: INGLÉS	7	
0597FF	LENGUA EXTRANJERA: FRANCES	1	
0597EF	EDUCACION FISICA	2	
0597I35	MUSICA/INGLES	1	
0597PT	PEDAGOGIA TERAPEUTICA	1	
0597AL	AUDICION Y LENGUAJE	1	
0597PRI	EDUCACION PRIMARIA	7	
0597I38	EDUCACION PRIMARIA/INGLES	1	

Municipio CIEZA	Localidad: 300190006 CIEZA
Código: 30002672 CP INF-PRI GERÓNIMO BELDA	
Domicilio: PARQUE MUNICIPAL	C.P.: 30530 Telf. 968760968 Fax: 968454333
Tipo Cen.: Régimen: Ordinario Z. Conc.: 300056	e-mail: 30002672@murciaeduca.es

COMPOSICIÓN DEL CENTRO

Unidades de Educación Infantil	6	Unidades de Educación Especial	1
Unidades de Educación Primaria	12		

PLANTILLA DEL PROFESORADO

		PUESTOS	
Especialidad		Ordinarios	Itinerantes
0597I31	EDUCACION INFANTIL/INGLES	1	
0597EI	EDUCACION INFANTIL	7	
0597FI	LENGUA EXTRANJERA: INGLÉS	3	
0597FF	LENGUA EXTRANJERA: FRANCES	1	
0597EF	EDUCACION FISICA	3	
0597MU	MUSICA	1	
0597PT	PEDAGOGIA TERAPEUTICA	3	
0597AL	AUDICION Y LENGUAJE	2	
0597I38	EDUCACION PRIMARIA/INGLES	3	
0597PRI	EDUCACION PRIMARIA	7	



Municipio CIEZA	Localidad: 300190006 CIEZA
Código: 30002684 CP INF-PRI SAN BARTOLOMÉ	
Domicilio: ERA DEL HOSPITAL, S/N	C.P.: 30530 Telf. 968760821 Fax: 968064004
Tipo Cen.: Régimen: Ordinario Z. Conc.: 300056	e-mail: 30002684@murciaeduca.es

COMPOSICIÓN DEL CENTRO

Unidades de Educación Infantil	2
Unidades de Educación Primaria	5

PLANTILLA DEL PROFESORADO

Especialidad	PUESTOS	
	Ordinarios	Itinerantes
0597EI EDUCACION INFANTIL	2	
0597FI LENGUA EXTRANJERA: INGLÉS	1	
0597FF LENGUA EXTRANJERA: FRANCES	1	
0597EF EDUCACION FISICA	1	
0597MU MUSICA	1	
0597PT PEDAGOGIA TERAPEUTICA	1	
0597AL AUDICION Y LENGUAJE	1	
0597PRI EDUCACION PRIMARIA	3	

Municipio CIEZA	Localidad: 300190006 CIEZA
Código: 30002751 CP INF-PRI PEDRO RODRÍGUEZ	
Domicilio: CAMINO DE ALICANTE, S/N	C.P.: 30530 Telf. 968761428 Fax: 968761428
Tipo Cen.: Régimen: Ordinario Z. Conc.: 300056	e-mail: 30002751@murciaeduca.es

COMPOSICIÓN DEL CENTRO

Unidades de Educación Infantil	3
Unidades de Educación Primaria	6

PLANTILLA DEL PROFESORADO

Especialidad	PUESTOS	
	Ordinarios	Itinerantes
0597EI EDUCACION INFANTIL	3	
0597I31 EDUCACION INFANTIL/INGLES	1	
0597FI LENGUA EXTRANJERA: INGLÉS	3	
0597FF LENGUA EXTRANJERA: FRANCES	1	
0597EF EDUCACION FISICA	1	
0597MU MUSICA	1	
0597PT PEDAGOGIA TERAPEUTICA	1	
0597PRI EDUCACION PRIMARIA	3	

Municipio CIEZA	Localidad: 300190006 CIEZA
Código: 30007906 CP INF-PRI DON JOSÉ MARÍN	
Domicilio: FATEGO, S/N	C.P.: 30530 Telf. 968761726 Fax: 968107030
Tipo Cen.: Régimen: Ordinario Z. Conc.: 300056	e-mail: 30007906@murciaeduca.es

COMPOSICIÓN DEL CENTRO

Unidades de Educación Infantil	6
Unidades de Educación Primaria	12

PLANTILLA DEL PROFESORADO

Especialidad	PUESTOS	
	Ordinarios	Itinerantes
0597EI EDUCACION INFANTIL	6	
0597I31 EDUCACION INFANTIL/INGLES	2	
0597FI LENGUA EXTRANJERA: INGLÉS	4	
0597FF LENGUA EXTRANJERA: FRANCES	1	
0597EF EDUCACION FISICA	2	
0597MU MUSICA	1	
0597PT PEDAGOGIA TERAPEUTICA	2	
0597AL AUDICION Y LENGUAJE	1	
0597I38 EDUCACION PRIMARIA/INGLES	2	
0597PRI EDUCACION PRIMARIA	8	



Municipio CIEZA	Localidad: 300190006 CIEZA
Código: 30010061 CP INF-PRI SAN JOSÉ OBRERO	
Domicilio: PASEO DE RONDA, S/N	C.P.: 30530 Telf. 968760816 Fax: 968107040
Tipo Cen.: Régimen: Ordinario Z. Conc.: 300056	e-mail: 30010061@murciaeduca.es

COMPOSICIÓN DEL CENTRO

Unidades de Educación Infantil	3
Unidades de Educación Primaria	6

PLANTILLA DEL PROFESORADO

Especialidad	PUESTOS	
	Ordinarios	Itinerantes
0597EI EDUCACION INFANTIL	4	
0597FI LENGUA EXTRANJERA: INGLÉS	3	
0597FF LENGUA EXTRANJERA: FRANCES	1	
0597EF EDUCACION FISICA	1	
0597MU MUSICA	1	
0597PT PEDAGOGIA TERAPEUTICA	1	
0597PRI EDUCACION PRIMARIA	4	

Municipio FORTUNA	Localidad: 300200007 FORTUNA
Código: 30002799 CP INF-PRI VICENTE ALEIXANDRE	
Domicilio: AVDA. DE JUAN CARLOS I, 1	C.P.: 30620 Telf. 968685222 Fax: 968687150
Tipo Cen.: Régimen: Ordinario Z. Conc.: 300020	e-mail: 30002799@murciaeduca.es

COMPOSICIÓN DEL CENTRO

Unidades de Educación Infantil	3	Unidades de Educación Especial	1
Unidades de Educación Primaria	11		

PLANTILLA DEL PROFESORADO

Especialidad	PUESTOS	
	Ordinarios	Itinerantes
0597EI EDUCACION INFANTIL	5	
0597FI LENGUA EXTRANJERA: INGLÉS	4	
0597FF LENGUA EXTRANJERA: FRANCES	1	
0597EF EDUCACION FISICA	2	
0597MU MUSICA	1	
0597PT PEDAGOGIA TERAPEUTICA	2	
0597AL AUDICION Y LENGUAJE	1	
0597PRI EDUCACION PRIMARIA	8	

Municipio FORTUNA	Localidad: 300200007 FORTUNA
Código: 30011259 CP INF-PRI SAN ANTÓN	
Domicilio: CL. PRÍNCIPE DE ASTURIAS Nº 1	C.P.: 30620 Telf. 968685612 Fax: 968105670
Tipo Cen.: Régimen: Ordinario Z. Conc.: 300020	e-mail: 30011259@murciaeduca.es

COMPOSICIÓN DEL CENTRO

Unidades de Educación Infantil	3
Unidades de Educación Primaria	7

PLANTILLA DEL PROFESORADO

Especialidad	PUESTOS	
	Ordinarios	Itinerantes
0597EI EDUCACION INFANTIL	4	
0597FI LENGUA EXTRANJERA: INGLÉS	2	
0597FF LENGUA EXTRANJERA: FRANCES	1	
0597EF EDUCACION FISICA	2	
0597I35 MUSICA/INGLES	1	
0597PT PEDAGOGIA TERAPEUTICA	1	
0597AL AUDICION Y LENGUAJE	1	
0597PRI EDUCACION PRIMARIA	6	

Municipio FORTUNA	Localidad: 300200007 FORTUNA
Código: 30019416 CP INF-PRI MAESTRO SIXTO LÓPEZ NAVARRO	
Domicilio: PARAJE CASA MACHUCA S/N	C.P.: 30620 Telf. 968686447 Fax: 968920310
Tipo Cen.: Régimen: Z. Conc.: 300020	e-mail: 30019416@murciaeduca.es

**COMPOSICIÓN DEL CENTRO**

Unidades de Educación Infantil	5
Unidades de Educación Primaria	12

PLANTILLA DEL PROFESORADO

Especialidad	PUESTOS	
	Ordinarios	Itinerantes
0597I31 EDUCACION INFANTIL/INGLES	1	
0597EI EDUCACION INFANTIL	5	
0597FI LENGUA EXTRANJERA: INGLÉS	3	
0597FF LENGUA EXTRANJERA: FRANCES	1	
0597EF EDUCACION FISICA	2	
0597MU MUSICA	1	
0597PT PEDAGOGIA TERAPEUTICA	1	
0597AL AUDICION Y LENGUAJE	1	
0597I38 EDUCACION PRIMARIA/INGLES	1	
0597PRI EDUCACION PRIMARIA	9	

Municipio: FUENTE ÁLAMO DE MURCIA	Localidad: 300210201 BALSAPINTADA		
Código: 30002911 CP INF-PRI PABLO NERUDA			
Domicilio: JOSE DE ESPRONCEDA, S/N	C.P.: 30332	Telf. 968151770	Fax: 968159903
Tipo Cen.: Régimen: Ordinario Z. Conc.: 300135	e-mail: 30002911@murciaeduca.es		

COMPOSICIÓN DEL CENTRO

Unidades de Educación Infantil	3
Unidades de Educación Primaria	6

PLANTILLA DEL PROFESORADO

Especialidad	PUESTOS	
	Ordinarios	Itinerantes
0597I31 EDUCACION INFANTIL/INGLES	1	
0597EI EDUCACION INFANTIL	3	
0597FI LENGUA EXTRANJERA: INGLÉS	2	
0597FF LENGUA EXTRANJERA: FRANCES	1	
0597EF EDUCACION FISICA	1	
0597MU MUSICA	1	
0597PT PEDAGOGIA TERAPEUTICA	1	
0597PRI EDUCACION PRIMARIA	5	

ÁMBITO DE ITINERANCIAS

Centro	Asignatura
Pendiente de definir ámbito de itinerancia MURCIA	0597PT PEDAGOGIA TERAPEUTICA

Municipio: FUENTE ÁLAMO DE MURCIA	Localidad: 300210303 CUEVAS DE REYLLO		
Código: 30011995 CRA ALZABARA			
Domicilio: CASAS DE ARRIBA, 19	C.P.: 30333	Telf. 968151093	Fax: 968152902
Tipo Cen.: Régimen: Ordinario Z. Conc.: 300135	e-mail: 30011995@murciaeduca.es		

COMPOSICIÓN DEL CENTRO

Unidades de Educación Infantil	6
Unidades de Educación Primaria	14

PLANTILLA DEL PROFESORADO

Especialidad	PUESTOS	
	Ordinarios	Itinerantes
0597EI EDUCACION INFANTIL	5	1
0597I31 EDUCACION INFANTIL/INGLES	1	1
0597FI LENGUA EXTRANJERA: INGLÉS	6	1
0597FF LENGUA EXTRANJERA: FRANCES	1	1
0597EF EDUCACION FISICA	5	1
0597MU MUSICA	2	1
0597PT PEDAGOGIA TERAPEUTICA	0	1
0597AL AUDICION Y LENGUAJE	0	1
0597PRI EDUCACION PRIMARIA	4	

ÁMBITO DE ITINERANCIAS

Centro	Asignatura
30011995 ALZABARA CUEVAS DE REYLLO	0597AL AUDICION Y LENGUAJE
30011995 ALZABARA CUEVAS DE REYLLO	0597EF EDUCACION FISICA
30011995 ALZABARA CUEVAS DE REYLLO	0597EI EDUCACION INFANTIL

**ÁMBITO DE ITINERANCIAS**

Centro	Asignatura	
30011995 ALZABARA	CUEVAS DE REYLLO	0597FF LENGUA EXTRANJERA: FRANCES
30011995 ALZABARA	CUEVAS DE REYLLO	0597FI LENGUA EXTRANJERA: INGLÉS (MAESTROS PRIMARIA)
30011995 ALZABARA	CUEVAS DE REYLLO	0597MU MUSICA
30011995 ALZABARA	CUEVAS DE REYLLO	0597PT PEDAGOGIA TERAPEUTICA

(*) CENTROS DE PROCEDENCIA DEL PROFESORADO ITINERANTE

Centro	Asignatura	
30011995 ALZABARA	CUEVAS DE REYLLO	0597AL AUDICION Y LENGUAJE
30011995 ALZABARA	CUEVAS DE REYLLO	0597EF EDUCACION FISICA
30011995 ALZABARA	CUEVAS DE REYLLO	0597EI EDUCACION INFANTIL
30011995 ALZABARA	CUEVAS DE REYLLO	0597FF LENGUA EXTRANJERA: FRANCES
30011995 ALZABARA	CUEVAS DE REYLLO	0597FI LENGUA EXTRANJERA: INGLÉS
30011995 ALZABARA	CUEVAS DE REYLLO	0597MU MUSICA
30011995 ALZABARA	CUEVAS DE REYLLO	0597PT PEDAGOGIA TERAPEUTICA

LOCALIDADES DEL ÁMBITO

Código	Localidad
300210202	ESTRECHO (EL)
300210303	CUEVAS DE REYLLO
300210801	ALMAGROS (LOS)
300210802	CANOVAS
300211005	PINILLA (LA)

Municipio	FUENTE ÁLAMO DE MURCIA		Localidad:	300210902	FUENTE ALAMO
Código:	30002866 CP INF-PRI JOSÉ ANTONIO				
Domicilio:	CALLE LA VÍA Nº 91		C.P.:	30320	Telf. 968597352 Fax: 968598467
Tipo Cen.:	Régimen:	Ordinario	Z. Conc.:	300135	e-mail: 30002866@murciaeduca.es

COMPOSICIÓN DEL CENTRO

Unidades de Educación Infantil	8	Unidades de Educación Especial	1
Unidades de Educación Primaria	17		

PLANTILLA DEL PROFESORADO

Especialidad	PUESTOS	
	Ordinarios	Itinerantes
0597EI EDUCACION INFANTIL	9	
0597I31 EDUCACION INFANTIL/INGLES	1	
0597FI LENGUA EXTRANJERA: INGLÉS	8	
0597FF LENGUA EXTRANJERA: FRANCES	1	
0597EF EDUCACION FISICA	1	
0597I34 EDUCACION FISICA/INGLES	1	
0597I35 MUSICA/INGLES	1	
0597PT PEDAGOGIA TERAPEUTICA	3	
0597AL AUDICION Y LENGUAJE	2	
0597I38 EDUCACION PRIMARIA/INGLES	2	
0597PRI EDUCACION PRIMARIA	11	

Municipio	FUENTE ÁLAMO DE MURCIA		Localidad:	300210902	FUENTE ALAMO
Código:	30010358 CP INF-PRI NUEVA ESCUELA				
Domicilio:	AVENIDA HISPANOAMERICA, Nº1		C.P.:	30320	Telf. 968597807 Fax: 968597083
Tipo Cen.:	Régimen:	Ordinario	Z. Conc.:	300135	
			e-mail:	30010358@murciaeduca.es	

COMPOSICIÓN DEL CENTRO

Unidades de Educación Infantil	6
Unidades de Educación Primaria	13

PLANTILLA DEL PROFESORADO

Especialidad	PUESTOS	
	Ordinarios	Itinerantes
0597EI EDUCACION INFANTIL	7	
0597I31 EDUCACION INFANTIL/INGLES	1	



PLANTILLA DEL PROFESORADO

Especialidad		PUESTOS	
		Ordinarios	Itinerantes
0597FI	LENGUA EXTRANJERA: INGLÉS	6	
0597FF	LENGUA EXTRANJERA: FRANCES	1	
0597EF	EDUCACION FISICA	2	
0597MU	MUSICA	1	
0597PT	PEDAGOGIA TERAPEUTICA	1	
0597AL	AUDICION Y LENGUAJE	1	
0597PRI	EDUCACION PRIMARIA	9	

Municipio	FUENTE ÁLAMO DE MURCIA	Localidad:	300211004	PALAS (LAS)
Código:	30003007	CP	INF-PRI SAN PEDRO	
Domicilio:	C/ MAESTROS DE LAS PALAS S/N	C.P.:	30334	Telf. 968159250 Fax: 968159250
Tipo Cen.:	Régimen: Ordinario	Z. Conc.:	300135	e-mail: 30003007@murciaeduca.es

COMPOSICIÓN DEL CENTRO

Unidades de Educación Infantil	3
Unidades de Educación Primaria	6

PLANTILLA DEL PROFESORADO

Especialidad		PUESTOS	
		Ordinarios	Itinerantes
0597EI	EDUCACION INFANTIL	3	
0597I31	EDUCACION INFANTIL/INGLES	1	
0597FI	LENGUA EXTRANJERA: INGLÉS	2	
0597FF	LENGUA EXTRANJERA: FRANCES	1	
0597EF	EDUCACION FISICA	1	
0597MU	MUSICA	1	
0597PT	PEDAGOGIA TERAPEUTICA	1	
0597AL	AUDICION Y LENGUAJE	1	
0597PRI	EDUCACION PRIMARIA	3	

Municipio	JUMILLA	Localidad:	300220003	CAÑADA DEL TRIGO
Código:	30003068	CP	INF-PRI CAÑADA DEL TRIGO	
Domicilio:	CAÑADA DEL TRIGO	C.P.:	30659	Telf. 966976069 Fax:
Tipo Cen.:	Régimen: Ordinario	Z. Conc.:	300032	e-mail: 30003068@murciaeduca.es

COMPOSICIÓN DEL CENTRO

Unidades de Educación Primaria	1
--------------------------------	---

Municipio	JUMILLA	Localidad:	300220008	JUMILLA
Código:	30003093	CP	INF-PRI MARIANO SUÁREZ	
Domicilio:	PZA. DE LA GLORIETA, S/N	C.P.:	30520	Telf. 968781550 Fax: 968108028
Tipo Cen.:	Régimen: Ordinario	Z. Conc.:	300032	e-mail: 30003093@murciaeduca.es

COMPOSICIÓN DEL CENTRO

Unidades de Educación Infantil	3
Unidades de Educación Primaria	6

PLANTILLA DEL PROFESORADO

Especialidad		PUESTOS	
		Ordinarios	Itinerantes
0597EI	EDUCACION INFANTIL	4	
0597FI	LENGUA EXTRANJERA: INGLÉS	3	
0597FF	LENGUA EXTRANJERA: FRANCES	1	
0597EF	EDUCACION FISICA	1	
0597MU	MUSICA	1	
0597AL	AUDICION Y LENGUAJE	0	1
0597PRI	EDUCACION PRIMARIA	2	
0597I38	EDUCACION PRIMARIA/INGLES	1	



Municipio **JUMILLA** Localidad: **300220008 JUMILLA**
Código: **30003101 CP INF-PRI NTRA. SRA. DE LA ASUNCIÓN**
Domicilio: **C/ SAN ANTON, S/N** C.P.: **30520** Telf. **968780553** Fax: **968108007**
Tipo Cen.: Régimen: **Ordinario** Z. Conc.: **300032** e-mail: **30003101@murciaeduca.es**

COMPOSICIÓN DEL CENTRO

Unidades de Educación Infantil 6 Unidades de Educación Especial 1
Unidades de Educación Primaria 12

PLANTILLA DEL PROFESORADO

Especialidad	PUESTOS	
	Ordinarios	Itinerantes
0597EI EDUCACION INFANTIL	6	
0597I31 EDUCACION INFANTIL/INGLES	1	
0597FI LENGUA EXTRANJERA: INGLÉS	5	
0597FF LENGUA EXTRANJERA: FRANCES	1	
0597EF EDUCACION FISICA	3	
0597MU MUSICA	1	
0597PT PEDAGOGIA TERAPEUTICA	2	
0597AL AUDICION Y LENGUAJE	1	
0597PRI EDUCACION PRIMARIA	8	

Municipio **JUMILLA** Localidad: **300220008 JUMILLA**
Código: **30003111 CP INF-PRI SAN FRANCISCO**
Domicilio: **ECHEGARAY, 33** C.P.: **30520** Telf. **968780543** Fax: **968781358**
Tipo Cen.: Régimen: **Ordinario** Z. Conc.: **300032** e-mail: **30003111@murciaeduca.es**

COMPOSICIÓN DEL CENTRO

Unidades de Educación Infantil 6 Unidades de Educación Especial 1
Unidades de Educación Primaria 14

PLANTILLA DEL PROFESORADO

Especialidad	PUESTOS	
	Ordinarios	Itinerantes
0597I31 EDUCACION INFANTIL/INGLES	1	
0597EI EDUCACION INFANTIL	7	
0597FI LENGUA EXTRANJERA: INGLÉS	4	
0597FF LENGUA EXTRANJERA: FRANCES	1	
0597EF EDUCACION FISICA	3	
0597MU MUSICA	1	
0597PT PEDAGOGIA TERAPEUTICA	3	
0597AL AUDICION Y LENGUAJE	1	
0597PRI EDUCACION PRIMARIA	9	

Municipio **JUMILLA** Localidad: **300220008 JUMILLA**
Código: **30003135 CP INF-PRI MIGUEL HERNÁNDEZ**
Domicilio: **GOYA, s/n** C.P.: **30520** Telf. **968780501** Fax: **968716249**
Tipo Cen.: Régimen: **Ordinario** Z. Conc.: **300032** e-mail: **30003135@murciaeduca.es**

COMPOSICIÓN DEL CENTRO

Unidades de Educación Infantil 6
Unidades de Educación Primaria 12

PLANTILLA DEL PROFESORADO

Especialidad	PUESTOS	
	Ordinarios	Itinerantes
0597EI EDUCACION INFANTIL	7	
0597I31 EDUCACION INFANTIL/INGLES	1	
0597FI LENGUA EXTRANJERA: INGLÉS	4	
0597FF LENGUA EXTRANJERA: FRANCES	1	
0597EF EDUCACION FISICA	3	
0597MU MUSICA	1	
0597PT PEDAGOGIA TERAPEUTICA	1	
0597AL AUDICION Y LENGUAJE	1	
0597I38 EDUCACION PRIMARIA/INGLES	2	
0597PRI EDUCACION PRIMARIA	9	



Municipio JUMILLA	Localidad: 300220008 JUMILLA
Código: 30010656 CP INF-PRI PRÍNCIPE FELIPE	
Domicilio: CALLE SAN AGUSTÍN, 9	C.P.: 30520 Telf. 968782491 Fax: 968782491
Tipo Cen.: Régimen: Ordinario Z. Conc.: 300032	e-mail: 30010656@murciaeduca.es

COMPOSICIÓN DEL CENTRO

Unidades de Educación Infantil	6
Unidades de Educación Primaria	12

PLANTILLA DEL PROFESORADO

Especialidad	PUESTOS	
	Ordinarios	Itinerantes
0597I31 EDUCACION INFANTIL/INGLES	1	
0597EI EDUCACION INFANTIL	7	
0597FI LENGUA EXTRANJERA: INGLÉS	5	
0597FF LENGUA EXTRANJERA: FRANCES	1	
0597EF EDUCACION FISICA	2	
0597MU MUSICA	1	
0597PT PEDAGOGIA TERAPEUTICA	2	
0597AL AUDICION Y LENGUAJE	1	
0597PRI EDUCACION PRIMARIA	10	

Municipio JUMILLA	Localidad: 300220008 JUMILLA
Código: 30011260 CP INF-PRI CARMEN CONDE	
Domicilio: AVDA. REYES CATOLICOS, S/N	C.P.: 30520 Telf. 968782590 Fax: 968782590
Tipo Cen.: Régimen: Ordinario Z. Conc.: 300032	e-mail: 30011260@murciaeduca.es

COMPOSICIÓN DEL CENTRO

Unidades de Educación Infantil	3
Unidades de Educación Primaria	7

PLANTILLA DEL PROFESORADO

Especialidad	PUESTOS	
	Ordinarios	Itinerantes
0597EI EDUCACION INFANTIL	4	
0597FI LENGUA EXTRANJERA: INGLÉS	3	
0597FF LENGUA EXTRANJERA: FRANCES	1	
0597EF EDUCACION FISICA	1	
0597I35 MUSICA/INGLES	1	
0597PT PEDAGOGIA TERAPEUTICA	1	
0597PRI EDUCACION PRIMARIA	4	

Municipio LIBRILLA	Localidad: 300230007 LIBRILLA
Código: 30003287 CP INF-PRI SAGRADO CORAZÓN	
Domicilio: MAESTRO ESPADA, S/N	C.P.: 30892 Telf. 968659224 Fax: 968659224
Tipo Cen.: Régimen: Ordinario Z. Conc.: 300100	e-mail: 30003287@murciaeduca.es

COMPOSICIÓN DEL CENTRO

Unidades de Educación Infantil	8
Unidades de Educación Primaria	15

PLANTILLA DEL PROFESORADO

Especialidad	PUESTOS	
	Ordinarios	Itinerantes
0597I31 EDUCACION INFANTIL/INGLES	1	
0597EI EDUCACION INFANTIL	8	
0597FI LENGUA EXTRANJERA: INGLÉS	4	
0597FF LENGUA EXTRANJERA: FRANCES	1	
0597EF EDUCACION FISICA	2	
0597MU MUSICA	1	
0597PT PEDAGOGIA TERAPEUTICA	2	
0597AL AUDICION Y LENGUAJE	1	
0597PRI EDUCACION PRIMARIA	15	



Municipio LORCA	Localidad: 300240201	ALMENDRICOS
Código: 30003494	CP INF-PRI DE ALMENDRICOS	
Domicilio: C/ TRASVASE,Nº 29	C.P.: 30893	Telf. 968440107 Fax: 968440107
Tipo Cen.: Régimen: Ordinario	Z. Conc.: 300093	e-mail: 30003494@murciaeduca.es

COMPOSICIÓN DEL CENTRO

Unidades de Educación Infantil	3
Unidades de Educación Primaria	6

PLANTILLA DEL PROFESORADO

Especialidad	PUESTOS	
	Ordinarios	Itinerantes
0597EI EDUCACION INFANTIL	3	
0597I31 EDUCACION INFANTIL/INGLES	1	
0597FI LENGUA EXTRANJERA: INGLÉS	2	
0597FF LENGUA EXTRANJERA: FRANCES	1	
0597EF EDUCACION FISICA	2	
0597MU MUSICA	1	
0597PT PEDAGOGIA TERAPEUTICA	1	
0597AL AUDICION Y LENGUAJE	1	
0597PRI EDUCACION PRIMARIA	3	
0597I38 EDUCACION PRIMARIA/INGLES	1	

ÁMBITO DE ITINERANCIAS

Centro	Asignatura
Pendiente de definir ámbito de itinerancia MURCIA	0597PT PEDAGOGIA TERAPEUTICA

Municipio LORCA	Localidad: 300242201	CABILDO (EL) Y LA CAMPANA
Código: 30003810	CP INF-PRI LA CAMPANA	
Domicilio: LA CAMPANA, S/N	C.P.: 30813	Telf. 968485695 Fax: 968485695
Tipo Cen.: Régimen: Ordinario	Z. Conc.: 300093	e-mail: 30003810@murciaeduca.es

COMPOSICIÓN DEL CENTRO

Unidades de Educación Infantil	1
Unidades de Educación Primaria	2

PLANTILLA DEL PROFESORADO

Especialidad	PUESTOS	
	Ordinarios	Itinerantes
0597EI EDUCACION INFANTIL	1	
0597FI LENGUA EXTRANJERA: INGLÉS	1	
0597EF EDUCACION FISICA	0	1
0597PRI EDUCACION PRIMARIA	1	

ÁMBITO DE ITINERANCIAS

Centro	Asignatura
30003640 CP INF-PRI LA ESCUCHA	ERMITA DE LOS 0597EF EDUCACION FISICA

(*) CENTROS DE PROCEDENCIA DEL PROFESORADO ITINERANTE

Centro	Asignatura
30003640 CP INF-PRI LA ESCUCHA	ERMITA DE LOS 0597MU MUSICA

Municipio LORCA	Localidad: 300240502	CAMPILLO
Código: 30003561	CP INF-PRI PASICO CAMPILLO	
Domicilio: CTRA. DE LA ALMENARA, S/N	C.P.: 30813	Telf. 968467958 Fax: 968115016
Tipo Cen.: Régimen: Ordinario	Z. Conc.: 300093	e-mail: 30003561@murciaeduca.es

COMPOSICIÓN DEL CENTRO

Unidades de Educación Infantil	6
Unidades de Educación Primaria	13

PLANTILLA DEL PROFESORADO

Especialidad	PUESTOS	
	Ordinarios	Itinerantes
0597EI EDUCACION INFANTIL	7	
0597I31 EDUCACION INFANTIL/INGLES	1	
0597FI LENGUA EXTRANJERA: INGLÉS	4	
0597FF LENGUA EXTRANJERA: FRANCES	1	
0597EF EDUCACION FISICA	2	

**PLANTILLA DEL PROFESORADO**

Especialidad	PUESTOS	
	Ordinarios	Itinerantes
0597MU MUSICA	1	
0597PT PEDAGOGIA TERAPEUTICA	1	
0597AL AUDICION Y LENGUAJE	1	
0597I38 EDUCACION PRIMARIA/INGLES	1	
0597PRI EDUCACION PRIMARIA	9	

Municipio **LORCA**Localidad: **300243204****CEMENTERIO (EL)**Código: **30008303 CP INF-PRI TORRECILLA**Domicilio: **CTRA. NACIONAL 340, S/N (LA TORRECILLA)**C.P.: **30817**Telf. **968465505**Fax: **968465505**

Tipo Cen.:

Régimen: **Ordinario**Z. Conc.: **300093**e-mail: **30008303@murciaeduca.es****COMPOSICIÓN DEL CENTRO**

Unidades de Educación Infantil	3
Unidades de Educación Primaria	6

PLANTILLA DEL PROFESORADO

Especialidad	PUESTOS	
	Ordinarios	Itinerantes
0597I31 EDUCACION INFANTIL/INGLES	1	
0597EI EDUCACION INFANTIL	3	
0597FI LENGUA EXTRANJERA: INGLÉS	3	
0597FF LENGUA EXTRANJERA: FRANCES	1	
0597EF EDUCACION FISICA	1	
0597MU MUSICA	1	
0597PT PEDAGOGIA TERAPEUTICA	1	
0597AL AUDICION Y LENGUAJE	1	
0597PRI EDUCACION PRIMARIA	4	

Municipio **LORCA**Localidad: **300241004****ERMITA DE LOS CARRASCOS**Código: **30003640 CP INF-PRI LA ESCUCHA**Domicilio: **CTRA. DE PULPI, S/Nº**C.P.: **30813**Telf. **968436379**Fax: **968477565**

Tipo Cen.:

Régimen: **Ordinario**Z. Conc.: **300093**e-mail: **30003640@murciaeduca.es****COMPOSICIÓN DEL CENTRO**

Unidades de Educación Infantil	1
Unidades de Educación Primaria	3

PLANTILLA DEL PROFESORADO

Especialidad	PUESTOS	
	Ordinarios	Itinerantes
0597I31 EDUCACION INFANTIL/INGLES	1	
0597FI LENGUA EXTRANJERA: INGLÉS	1	
0597MU MUSICA	0	1
0597PRI EDUCACION PRIMARIA	1	

(*) CENTROS DE PROCEDENCIA DEL PROFESORADO ITINERANTE

Centro	Asignatura
30003810 CP INF-PRI LA CAMPANA	CABILDO (EL) Y LA CAMPANA 0597EF EDUCACION FISICA

Municipio **LORCA**Localidad: **300241313****HOYA (LA)**Código: **30003676 CP INF-PRI JUAN NAVARRO GARCÍA**Domicilio: **CAMINO ESCUELAS NUEVAS, Nº4- APDO.121**C.P.: **30816**Telf. **968481949**Fax: **968111170**

Tipo Cen.:

Régimen: **Ordinario**Z. Conc.: **300093**e-mail: **30003676@murciaeduca.es****COMPOSICIÓN DEL CENTRO**

Unidades de Educación Infantil	7
Unidades de Educación Primaria	15

PLANTILLA DEL PROFESORADO

Especialidad	PUESTOS	
	Ordinarios	Itinerantes
0597I31 EDUCACION INFANTIL/INGLES	2	
0597EI EDUCACION INFANTIL	6	
0597FI LENGUA EXTRANJERA: INGLÉS	5	
0597FF LENGUA EXTRANJERA: FRANCES	1	
0597EF EDUCACION FISICA	2	
0597I34 EDUCACION FISICA/INGLES	1	
0597MU MUSICA	1	
0597I35 MUSICA/INGLES	1	



PLANTILLA DEL PROFESORADO

Especialidad	PUESTOS	
	Ordinarios	Itinerantes
0597PT PEDAGOGIA TERAPEUTICA	2	
0597AL AUDICION Y LENGUAJE	1	
0597PRI EDUCACION PRIMARIA	10	
0597I38 EDUCACION PRIMARIA/INGLES	2	

Municipio LORCA	Localidad: 300242604	LIBRILLERAS (LAS)		
Código: 30003895	CP INF-PRI NTRA. SRA. DEL ROSARIO			
Domicilio: RAMONETE	C.P.: 30876	Telf. 968150500	Fax: 968150500	
Tipo Cen.:	Régimen: Ordinario	Z. Conc.: 300123	e-mail: 30003895@murciaeduca.es	

COMPOSICIÓN DEL CENTRO

Unidades de Educación Infantil	3
Unidades de Educación Primaria	6

PLANTILLA DEL PROFESORADO

Especialidad	PUESTOS	
	Ordinarios	Itinerantes
0597I31 EDUCACION INFANTIL/INGLES	1	
0597EI EDUCACION INFANTIL	3	
0597FI LENGUA EXTRANJERA: INGLÉS	2	
0597FF LENGUA EXTRANJERA: FRANCES	1	
0597EF EDUCACION FISICA	1	
0597MU MUSICA	1	
0597PT PEDAGOGIA TERAPEUTICA	1	
0597PRI EDUCACION PRIMARIA	4	

Municipio	LORCA		Localidad:	300240004	LORCA
Código:	30003299 CP INF-PRI ALFONSO X EL SABIO				
Domicilio:	SAGRADA FAMILIA, S/N		C.P.:	30800	Telf. 968466445 Fax: 968466445
Tipo Cen.:	Régimen:	Ordinario	Z. Conc.:	300093	e-mail: 30003299@murciaeduca.es

COMPOSICIÓN DEL CENTRO

Unidades de Educación Infantil	9	Unidades de Educación Especial	1
Unidades de Educación Primaria	16		

PLANTILLA DEL PROFESORADO

Especialidad	PUESTOS	
	Ordinarios	Itinerantes
0597EI EDUCACION INFANTIL	9	
0597I31 EDUCACION INFANTIL/INGLES	2	
0597FI LENGUA EXTRANJERA: INGLÉS	8	
0597FF LENGUA EXTRANJERA: FRANCES	1	
0597EF EDUCACION FISICA	3	
0597I34 EDUCACION FISICA/INGLES	1	
0597I35 MUSICA/INGLES	1	
0597MU MUSICA	1	
0597PT PEDAGOGIA TERAPEUTICA	4	
0597AL AUDICION Y LENGUAJE	2	
0597PRI EDUCACION PRIMARIA	10	

Municipio	LORCA		Localidad:	300240004	LORCA
Código:	30003305 CP INF-PRI JOSÉ ROBLES				
Domicilio:	ALAMEDA DE LOS TRISTES, 18		C.P.:	30800	Telf. 968468726 Fax: 968472325
Tipo Cen.:	Régimen:	Ordinario	Z. Conc.:	300093	e-mail: 30003305@murciaeduca.es

COMPOSICIÓN DEL CENTRO

Unidades de Educación Infantil	6
Unidades de Educación Primaria	13

PLANTILLA DEL PROFESORADO

Especialidad	PUESTOS	
	Ordinarios	Itinerantes
0597EI EDUCACION INFANTIL	7	
0597I31 EDUCACION INFANTIL/INGLES	1	
0597FI LENGUA EXTRANJERA: INGLÉS	4	
0597FF LENGUA EXTRANJERA: FRANCES	1	
0597EF EDUCACION FISICA	2	
0597MU MUSICA	1	
0597PT PEDAGOGIA TERAPEUTICA	3	

**PLANTILLA DEL PROFESORADO****PUESTOS**

Especialidad	Ordinarios	Itinerantes
0597AL AUDICION Y LENGUAJE	1	
0597PRI EDUCACION PRIMARIA	13	
Municipio LORCA Localidad: 300240004 LORCA		
Código: 30003317 CP INF-PRI SAGRADO CORAZÓN DE JESÚS		
Domicilio: AVDA. RAFAEL MAROTO, S/N	C.P.: 30800	Telf. 968466636 Fax: 968929000
Tipo Cen.: Régimen: Ordinario Z. Conc.: 300093	e-mail: 30003317@murciaeduca.es	

COMPOSICIÓN DEL CENTRO

Unidades de Educación Infantil	9
Unidades de Educación Primaria	14

PLANTILLA DEL PROFESORADO**PUESTOS**

Especialidad	Ordinarios	Itinerantes
0597EI EDUCACION INFANTIL	9	
0597I31 EDUCACION INFANTIL/INGLES	1	
0597FI LENGUA EXTRANJERA: INGLÉS	6	
0597FF LENGUA EXTRANJERA: FRANCES	1	
0597EF EDUCACION FISICA	2	
0597MU MUSICA	1	
0597PT PEDAGOGIA TERAPEUTICA	3	
0597AL AUDICION Y LENGUAJE	1	
0597PRI EDUCACION PRIMARIA	13	
Municipio LORCA Localidad: 300240004 LORCA		
Código: 30003329 CP INF-PRI SAN FERNANDO		
Domicilio: AVDA. SANTA CLARA, S/N	C.P.: 30800	Telf. 968465022 Fax: 968465571
Tipo Cen.: Régimen: Ordinario Z. Conc.: 300093	e-mail: 30003329@murciaeduca.es	

COMPOSICIÓN DEL CENTRO

Unidades de Educación Infantil	8	Unidades de Educación Especial	1
Unidades de Educación Primaria	18		

PLANTILLA DEL PROFESORADO**PUESTOS**

Especialidad	Ordinarios	Itinerantes
0597I31 EDUCACION INFANTIL/INGLES	3	
0597EI EDUCACION INFANTIL	6	
0597FI LENGUA EXTRANJERA: INGLÉS	7	
0597FF LENGUA EXTRANJERA: FRANCES	1	
0597EF EDUCACION FISICA	3	
0597MU MUSICA	1	
0597I35 MUSICA/INGLES	1	
0597PT PEDAGOGIA TERAPEUTICA	5	
0597AL AUDICION Y LENGUAJE	2	
0597PRI EDUCACION PRIMARIA	9	
0597I38 EDUCACION PRIMARIA/INGLES	2	
Municipio LORCA Localidad: 300240004 LORCA		
Código: 30003330 CP INF-PRI SAN JOSÉ		
Domicilio: ALAMEDA DE LOS TRISTES, S/N	C.P.: 30800	Telf. 968460454 Fax: 968466635
Tipo Cen.: Régimen: Ordinario Z. Conc.: 300093	e-mail: 30003330@murciaeduca.es	

COMPOSICIÓN DEL CENTRO

Unidades de Educación Infantil	6	Unidades de Educación Especial	1
Unidades de Educación Primaria	14		

PLANTILLA DEL PROFESORADO**PUESTOS**

Especialidad	Ordinarios	Itinerantes
0597I31 EDUCACION INFANTIL/INGLES	1	
0597EI EDUCACION INFANTIL	7	
0597FI LENGUA EXTRANJERA: INGLÉS	4	
0597FF LENGUA EXTRANJERA: FRANCES	1	
0597EF EDUCACION FISICA	2	
0597MU MUSICA	1	
0597PT PEDAGOGIA TERAPEUTICA	2	
0597AL AUDICION Y LENGUAJE	1	



PLANTILLA DEL PROFESORADO

Especialidad		PUESTOS	
		Ordinarios	Itinerantes
0597I38	EDUCACION PRIMARIA/INGLES	2	
0597PRI	EDUCACION PRIMARIA	12	
Municipio LORCA		Localidad: 300240004	LORCA
Código: 30003342 CP INF-PRI CASA DEL NIÑO			
Domicilio: MAYOR DE SANTA MARIA, S/N		C.P.: 30800	Telf. 968467889 Fax: 968467889
Tipo Cen.:	Régimen: Ordinario	Z. Conc.: 300093	e-mail: 30003342@murciaeduca.es

COMPOSICIÓN DEL CENTRO

Unidades de Educación Infantil	3
Unidades de Educación Primaria	7

PLANTILLA DEL PROFESORADO

Especialidad		PUESTOS	
		Ordinarios	Itinerantes
0597EI	EDUCACION INFANTIL	3	
0597I31	EDUCACION INFANTIL/INGLES	1	
0597FI	LENGUA EXTRANJERA: INGLÉS	2	
0597FF	LENGUA EXTRANJERA: FRANCES	1	
0597EF	EDUCACION FISICA	1	
0597MU	MUSICA	1	
0597PT	PEDAGOGIA TERAPEUTICA	1	
0597AL	AUDICION Y LENGUAJE	1	
0597PRI	EDUCACION PRIMARIA	6	
0597I38	EDUCACION PRIMARIA/INGLES	1	
Municipio LORCA		Localidad: 300240004	LORCA
Código: 30008005 CP INF-PRI JUAN GONZÁLEZ			
Domicilio: CAÑADA DE MORALES,12		C.P.: 30800	Telf. 968469160 Fax:
Tipo Cen.:	Régimen: Ordinario	Z. Conc.: 300093	e-mail: 30008005@murciaeduca.es

COMPOSICIÓN DEL CENTRO

Unidades de Educación Infantil	8
Unidades de Educación Primaria	19

PLANTILLA DEL PROFESORADO

Especialidad		PUESTOS	
		Ordinarios	Itinerantes
0597EI	EDUCACION INFANTIL	9	
0597FI	LENGUA EXTRANJERA: INGLÉS	6	
0597FF	LENGUA EXTRANJERA: FRANCES	1	
0597EF	EDUCACION FISICA	3	
0597MU	MUSICA	1	
0597PT	PEDAGOGIA TERAPEUTICA	2	
0597AL	AUDICION Y LENGUAJE	1	
0597PRI	EDUCACION PRIMARIA	16	
Municipio LORCA		Localidad: 300240004	LORCA
Código: 30008443 CP INF-PRI PÉREZ DE HITA			
Domicilio: Don Diego Pallarés Cachá, s/nº		C.P.: 30800	Telf. 968469423 Fax: 968478019
Tipo Cen.:	Régimen: Ordinario	Z. Conc.: 300093	e-mail: 30008443@murciaeduca.es

COMPOSICIÓN DEL CENTRO

Unidades de Educación Infantil	6
Unidades de Educación Primaria	12

PLANTILLA DEL PROFESORADO

Especialidad		PUESTOS	
		Ordinarios	Itinerantes
0597EI	EDUCACION INFANTIL	7	
0597I31	EDUCACION INFANTIL/INGLES	1	
0597FI	LENGUA EXTRANJERA: INGLÉS	4	
0597FF	LENGUA EXTRANJERA: FRANCES	1	
0597EF	EDUCACION FISICA	3	
0597MU	MUSICA	1	
0597PT	PEDAGOGIA TERAPEUTICA	2	
0597AL	AUDICION Y LENGUAJE	1	
0597PRI	EDUCACION PRIMARIA	10	



Municipio	LORCA	Localidad:	300240004	LORCA
Código:	30010851	CP INF-PRI SAN CRISTÓBAL		
Domicilio:	C/ ABELLANEDA, S/N - Bº DE SAN CRISTOBAL	C.P.:	30800	Telf. 968462111 Fax: 968115016
Tipo Cen.:	Régimen: Ordinario	Z. Conc.:	300093	e-mail: 30010851@murciaeduca.es

COMPOSICIÓN DEL CENTRO

Unidades de Educación Infantil	6
Unidades de Educación Primaria	15

PLANTILLA DEL PROFESORADO

Especialidad	PUESTOS	
	Ordinarios	Itinerantes
0597I31 EDUCACION INFANTIL/INGLES	1	
0597EI EDUCACION INFANTIL	6	
0597FI LENGUA EXTRANJERA: INGLÉS	4	
0597EF EDUCACION FISICA	2	
0597MU MUSICA	1	
0597PT PEDAGOGIA TERAPEUTICA	2	
0597AL AUDICION Y LENGUAJE	1	
0597PRI EDUCACION PRIMARIA	14	

Municipio	LORCA	Localidad:	300240004	LORCA
Código:	30011818	CP INF-PRI ANDRÉS GARCÍA SOLER		
Domicilio:	CAÑADA GUEVARA (B.CALVARIO)	C.P.:	30800	Telf. 968443606 Fax: 968443606
Tipo Cen.:	Régimen: Ordinario	Z. Conc.:	300093	e-mail: 30011818@murciaeduca.es

COMPOSICIÓN DEL CENTRO

Unidades de Educación Infantil	6
Unidades de Educación Primaria	12

PLANTILLA DEL PROFESORADO

Especialidad	PUESTOS	
	Ordinarios	Itinerantes
0597I31 EDUCACION INFANTIL/INGLES	1	
0597EI EDUCACION INFANTIL	7	
0597FI LENGUA EXTRANJERA: INGLÉS	6	
0597FF LENGUA EXTRANJERA: FRANCES	1	
0597EF EDUCACION FISICA	3	
0597MU MUSICA	1	
0597PT PEDAGOGIA TERAPEUTICA	3	
0597AL AUDICION Y LENGUAJE	2	
0597I38 EDUCACION PRIMARIA/INGLES	1	
0597PRI EDUCACION PRIMARIA	7	

Municipio	LORCA	Localidad:	300240004	LORCA
Código:	30018783	CP INF-PRI ANA CAICEDO RICHARD		
Domicilio:	C/ FRANCISCO ESCOBAR BARBERÁN, 35	C.P.:	30800	Telf. 968478335 Fax:
Tipo Cen.:	Régimen: Ordinario	Z. Conc.:	300093	e-mail: 30018783@murciaeduca.es

COMPOSICIÓN DEL CENTRO

Unidades de Educación Infantil	6
Unidades de Educación Primaria	12

PLANTILLA DEL PROFESORADO

Especialidad	PUESTOS	
	Ordinarios	Itinerantes
0597I31 EDUCACION INFANTIL/INGLES	2	
0597EI EDUCACION INFANTIL	6	
0597FI LENGUA EXTRANJERA: INGLÉS	7	
0597FF LENGUA EXTRANJERA: FRANCES	1	
0597EF EDUCACION FISICA	2	
0597MU MUSICA	1	
0597PT PEDAGOGIA TERAPEUTICA	1	
0597AL AUDICION Y LENGUAJE	1	
0597PRI EDUCACION PRIMARIA	8	



Municipio LORCA	Localidad: 300241605	MARCHENA
Código: 30003691	CP INF-PRI NARCISO YEPES	
Domicilio: CAMINO DE CONDOMINA, S/N	C.P.: 30815	Telf. 968472660 Fax: 968477979
Tipo Cen.: Régimen: Ordinario	Z. Conc.: 300093	e-mail: 30003691@murciaeduca.es

COMPOSICIÓN DEL CENTRO

Unidades de Educación Infantil	3	Unidades de Educación Especial	1
Unidades de Educación Primaria	9		

PLANTILLA DEL PROFESORADO

Especialidad		PUESTOS	
		Ordinarios	Itinerantes
0597EI	EDUCACION INFANTIL	3	
0597I31	EDUCACION INFANTIL/INGLES	1	
0597FI	LENGUA EXTRANJERA: INGLÉS	5	
0597FF	LENGUA EXTRANJERA: FRANCES	1	
0597EF	EDUCACION FISICA	2	
0597MU	MUSICA	1	
0597PT	PEDAGOGIA TERAPEUTICA	2	
0597AL	AUDICION Y LENGUAJE	1	
0597PRI	EDUCACION PRIMARIA	5	

Municipio LORCA	Localidad: 300241706	MORATA
Código: 30003706	CP INF-PRI SAN JUAN	
Domicilio: MORATA	C.P.: 30878	Telf. 968130014 Fax:
Tipo Cen.: Régimen: Ordinario	Z. Conc.: 300123	e-mail: 30003706@murciaeduca.es

COMPOSICIÓN DEL CENTRO

Unidades de Educación Infantil	1
Unidades de Educación Primaria	3

PLANTILLA DEL PROFESORADO

Especialidad		PUESTOS	
		Ordinarios	Itinerantes
0597EI	EDUCACION INFANTIL	1	
0597FI	LENGUA EXTRANJERA: INGLÉS	1	
0597EF	EDUCACION FISICA	1	
0597I35	MUSICA/INGLES	1	
0597PRI	EDUCACION PRIMARIA	1	

Municipio LORCA	Localidad: 300242004	PACA (LA)
Código: 30003779	CP INF-PRI PETRA GONZÁLEZ	
Domicilio: C/ Petra González, 2	C.P.: 30812	Telf. 968491023 Fax:
Tipo Cen.: Régimen: Ordinario	Z. Conc.: 300093	e-mail: 30003779@murciaeduca.es

COMPOSICIÓN DEL CENTRO

Unidades de Educación Infantil	2
Unidades de Educación Primaria	5

PLANTILLA DEL PROFESORADO

Especialidad		PUESTOS	
		Ordinarios	Itinerantes
0597I31	EDUCACION INFANTIL/INGLES	1	
0597EI	EDUCACION INFANTIL	1	
0597FI	LENGUA EXTRANJERA: INGLÉS	3	
0597FF	LENGUA EXTRANJERA: FRANCES	1	
0597EF	EDUCACION FISICA	1	
0597MU	MUSICA	1	
0597PT	PEDAGOGIA TERAPEUTICA	1	
0597PRI	EDUCACION PRIMARIA	1	

Municipio LORCA	Localidad: 300242508	PURIAS
Código: 30003822	CP INF-PRI ALFONSO GARCÍA LÓPEZ	
Domicilio: CRUCE DE PURIAS	C.P.: 30813	Telf. 968482220 Fax: 968482261
Tipo Cen.: Régimen: Ordinario	Z. Conc.: 300093	e-mail: 30003822@murciaeduca.es



COMPOSICIÓN DEL CENTRO

Unidades de Educación Infantil	5
Unidades de Educación Primaria	12

PLANTILLA DEL PROFESORADO

Especialidad	PUESTOS	
	Ordinarios	Itinerantes
0597EI EDUCACION INFANTIL	7	
0597FI LENGUA EXTRANJERA: INGLÉS	4	
0597FF LENGUA EXTRANJERA: FRANCES	1	
0597EF EDUCACION FISICA	2	
0597MU MUSICA	1	
0597PT PEDAGOGIA TERAPEUTICA	2	
0597AL AUDICION Y LENGUAJE	2	
0597PRI EDUCACION PRIMARIA	8	

Municipio LORCA	Localidad: 300240704 TORRE (LA) Y EL CHARCO
Código: 30003962 CP INF-PRI VIRGEN DE LAS HUERTAS	
Domicilio: VEREDA ALTA - CAZALLA	C.P.: 30800 Telf. 968468627 Fax: 968470948
Tipo Cen.: Régimen: Ordinario Z. Conc.: 300093	e-mail: 30003962@murciaeduca.es

COMPOSICIÓN DEL CENTRO

Unidades de Educación Infantil	6	Unidades de Educación Especial	1
Unidades de Educación Primaria	14		

PLANTILLA DEL PROFESORADO

Especialidad	PUESTOS	
	Ordinarios	Itinerantes
0597I31 EDUCACION INFANTIL/INGLES	1	
0597EI EDUCACION INFANTIL	7	
0597FI LENGUA EXTRANJERA: INGLÉS	5	
0597FF LENGUA EXTRANJERA: FRANCES	1	
0597EF EDUCACION FISICA	2	
0597MU MUSICA	1	
0597PT PEDAGOGIA TERAPEUTICA	3	
0597AL AUDICION Y LENGUAJE	1	
0597PRI EDUCACION PRIMARIA	11	

Municipio LORCA	Localidad: 300242915 VILLAESPESA
Código: 30003950 CP INF-PRI VILLAESPESA TERCIA	
Domicilio: TERCIA	C.P.: 30815 Telf. 968468556 Fax: 968468556
Tipo Cen.: Régimen: Ordinario Z. Conc.: 300093	e-mail: 30003950@murciaeduca.es

COMPOSICIÓN DEL CENTRO

Unidades de Educación Infantil	6
Unidades de Educación Primaria	13

PLANTILLA DEL PROFESORADO

Especialidad	PUESTOS	
	Ordinarios	Itinerantes
0597I31 EDUCACION INFANTIL/INGLES	1	
0597EI EDUCACION INFANTIL	7	
0597FI LENGUA EXTRANJERA: INGLÉS	5	
0597FF LENGUA EXTRANJERA: FRANCES	1	
0597EF EDUCACION FISICA	1	
0597I34 EDUCACION FISICA/INGLES	1	
0597MU MUSICA	1	
0597PT PEDAGOGIA TERAPEUTICA	2	
0597AL AUDICION Y LENGUAJE	1	
0597PRI EDUCACION PRIMARIA	11	

Municipio LORCA	Localidad: 300243405 ZARCILLA DE RAMOS
Código: 30012458 CRA ZARCILLA DE RAMOS	
Domicilio: CTRA. DE LORCA, S/N	C.P.: 30810 Telf. 968499488 Fax: 968920249
Tipo Cen.: Régimen: Ordinario Z. Conc.: 300093	e-mail: 30012458@murciaeduca.es

COMPOSICIÓN DEL CENTRO

Unidades de Educación Infantil	5
Unidades de Educación Primaria	14



PLANTILLA DEL PROFESORADO

Especialidad		PUESTOS	
		Ordinarios	Itinerantes
0597I31	EDUCACION INFANTIL/INGLES	1	
0597EI	EDUCACION INFANTIL	5	
0597FI	LENGUA EXTRANJERA: INGLÉS	6	1
0597FF	LENGUA EXTRANJERA: FRANCES	0	1
0597EF	EDUCACION FISICA	4	1
0597MU	MUSICA	1	2
0597PT	PEDAGOGIA TERAPEUTICA	0	2
0597AL	AUDICION Y LENGUAJE	0	1
0597PRI	EDUCACION PRIMARIA	4	

ÁMBITO DE ITINERANCIAS

Centro			Asignatura	
30012458	ZARCILLA DE RAMOS	ZARCILLA DE RAMOS	0597AL	AUDICION Y LENGUAJE
30012458	ZARCILLA DE RAMOS	ZARCILLA DE RAMOS	0597EF	EDUCACION FISICA
30012458	ZARCILLA DE RAMOS	ZARCILLA DE RAMOS	0597MU	MUSICA
30012458	ZARCILLA DE RAMOS	ZARCILLA DE RAMOS	0597PT	PEDAGOGIA TERAPEUTICA

(*) CENTROS DE PROCEDENCIA DEL PROFESORADO ITINERANTE

Centro			Asignatura	
30012458	ZARCILLA DE RAMOS	ZARCILLA DE RAMOS	0597AL	AUDICION Y LENGUAJE
30012458	ZARCILLA DE RAMOS	ZARCILLA DE RAMOS	0597EF	EDUCACION FISICA
30012458	ZARCILLA DE RAMOS	ZARCILLA DE RAMOS	0597MU	MUSICA
30012458	ZARCILLA DE RAMOS	ZARCILLA DE RAMOS	0597PT	PEDAGOGIA TERAPEUTICA

LOCALIDADES DEL ÁMBITO

Código	Localidad
300240002	COY
300240301	AVILES
300242101	ALCALA
300243303	FUENSANTA (LA)
300243405	ZARCILLA DE RAMOS
300243503	ZARZADILLA DE TOTANA

Municipio **LORQUÍ** Localidad: **300250003 LORQUI**
Código: **30004048 CP INF-PRI MAESTRO JESÚS GARCÍA**
Domicilio: **CABEZO DE LAS POLACAS, S/N** C.P.: **30564** Telf. **968690241** Fax: **968690241**
Tipo Cen.: Régimen: **Ordinario** Z. Conc.: **300044** e-mail: **30004048@murciaeduca.es**

COMPOSICIÓN DEL CENTRO

Unidades de Educación Infantil	6	Unidades de Educación Especial	1
Unidades de Educación Primaria	12		

PLANTILLA DEL PROFESORADO

Especialidad		PUESTOS	
		Ordinarios	Itinerantes
0597I31	EDUCACION INFANTIL/INGLES	1	
0597EI	EDUCACION INFANTIL	6	
0597FI	LENGUA EXTRANJERA: INGLÉS	6	
0597FF	LENGUA EXTRANJERA: FRANCES	1	
0597EF	EDUCACION FISICA	2	
0597I35	MUSICA/INGLES	1	
0597MU	MUSICA	1	
0597PT	PEDAGOGIA TERAPEUTICA	3	
0597AL	AUDICION Y LENGUAJE	1	
0597PRI	EDUCACION PRIMARIA	10	



Municipio **LORQUÍ** Localidad: **300250003 LORQUI**
 Código: **30010371 CP INF-PRI MAESTRA DOLORES ESCÁMEZ**
 Domicilio: **LOS CLAVELES, 1** C.P.: **30564** Telf. **968691004** Fax: **968691004**
 Tipo Cen.: Régimen: **Ordinario** Z. Conc.: **300044** e-mail: **30010371@murciaeduca.es**

COMPOSICIÓN DEL CENTRO

Unidades de Educación Infantil 3
 Unidades de Educación Primaria 7

PLANTILLA DEL PROFESORADO

Especialidad	PUESTOS	
	Ordinarios	Itinerantes
0597EI EDUCACION INFANTIL	4	
0597FI LENGUA EXTRANJERA: INGLÉS	2	
0597FF LENGUA EXTRANJERA: FRANCES	1	
0597EF EDUCACION FISICA	1	
0597MU MUSICA	1	
0597PT PEDAGOGIA TERAPEUTICA	1	
0597AL AUDICION Y LENGUAJE	0	1
0597I38 EDUCACION PRIMARIA/INGLES	1	
0597PRI EDUCACION PRIMARIA	2	

Municipio **MAZARRÓN** Localidad: **300260006 IFRE-CAÑADA DE GALLEGO**
 Código: **30008649 CP INF-PRI SAN ANTONIO**
 Domicilio: **C/ JUAN DE JUMI, N°5** C.P.: **30876** Telf. **968158836** Fax: **968158992**
 Tipo Cen.: Régimen: **Ordinario** Z. Conc.: **300123** e-mail: **30008649@murciaeduca.es**

COMPOSICIÓN DEL CENTRO

Unidades de Educación Infantil 3
 Unidades de Educación Primaria 7

PLANTILLA DEL PROFESORADO

Especialidad	PUESTOS	
	Ordinarios	Itinerantes
0597EI EDUCACION INFANTIL	3	
0597FI LENGUA EXTRANJERA: INGLÉS	2	
0597FF LENGUA EXTRANJERA: FRANCES	1	
0597EF EDUCACION FISICA	1	
0597PT PEDAGOGIA TERAPEUTICA	1	
0597PRI EDUCACION PRIMARIA	6	

Municipio **MAZARRÓN** Localidad: **300260008 LEIVA**
 Código: **30004061 CP INF-PRI LEIVA**
 Domicilio: **LEIVA** C.P.: **30870** Telf. **968599001** Fax:
 Tipo Cen.: Régimen: **Ordinario** Z. Conc.: **300123** e-mail: **30004061@murciaeduca.es**

COMPOSICIÓN DEL CENTRO

Unidades de Educación Primaria 2

Municipio **MAZARRÓN** Localidad: **300260010 MAZARRÓN**
 Código: **30004097 CP INF-PRI FRANCISCO CAPARRÓS**
 Domicilio: **CTRA. DE RINCONES, S/N** C.P.: **30870** Telf. **968590060** Fax: **968591247**
 Tipo Cen.: Régimen: **Ordinario** Z. Conc.: **300123** e-mail: **30004097@murciaeduca.es**

COMPOSICIÓN DEL CENTRO

Unidades de Educación Infantil 7 Unidades de Educación Especial 2
 Unidades de Educación Primaria 14

PLANTILLA DEL PROFESORADO

Especialidad	PUESTOS	
	Ordinarios	Itinerantes
0597EI EDUCACION INFANTIL	7	
0597I31 EDUCACION INFANTIL/INGLES	1	
0597FI LENGUA EXTRANJERA: INGLÉS	3	
0597FF LENGUA EXTRANJERA: FRANCES	1	
0597EF EDUCACION FISICA	3	
0597MU MUSICA	1	
0597PT PEDAGOGIA TERAPEUTICA	4	



PLANTILLA DEL PROFESORADO

Especialidad	PUESTOS	
	Ordinarios	Itinerantes
0597AL AUDICION Y LENGUAJE	2	
0597PRI EDUCACION PRIMARIA	14	
0597I38 EDUCACION PRIMARIA/INGLES	1	
Municipio MAZARRÓN Localidad: 300260010 MAZARRÓN		
Código: 30008741 CP INF-PRI GINÉS GARCÍA MARTÍNEZ		
Domicilio: ANTONIO MACHADO, S/N - APDO.C.º6 C.P.: 30870 Telf. 968590399 Fax: 968590399		
Tipo Cen.: Régimen: Ordinario Z. Conc.: 300123 e-mail: 30008741@murciaeduca.es		

COMPOSICIÓN DEL CENTRO

Unidades de Educación Infantil	3
Unidades de Educación Primaria	6

PLANTILLA DEL PROFESORADO

Especialidad	PUESTOS	
	Ordinarios	Itinerantes
0597EI EDUCACION INFANTIL	4	
0597I31 EDUCACION INFANTIL/INGLES	1	
0597FI LENGUA EXTRANJERA: INGLÉS	2	
0597FF LENGUA EXTRANJERA: FRANCES	1	
0597I34 EDUCACION FISICA/INGLES	1	
0597MU MUSICA	1	
0597PT PEDAGOGIA TERAPEUTICA	1	
0597AL AUDICION Y LENGUAJE	1	
0597PRI EDUCACION PRIMARIA	6	
Municipio MAZARRÓN Localidad: 300260010 MAZARRÓN		
Código: 30010863 CP INF-PRI LA ACEÑA		
Domicilio: HERMANOS ALVAREZ QUINTERO, 1 APTDO.C.56 C.P.: 30870 Telf. 968590897 Fax:		
Tipo Cen.: Régimen: Ordinario Z. Conc.: 300123 e-mail: 30010863@murciaeduca.es		

COMPOSICIÓN DEL CENTRO

Unidades de Educación Infantil	4
Unidades de Educación Primaria	6

PLANTILLA DEL PROFESORADO

Especialidad	PUESTOS	
	Ordinarios	Itinerantes
0597I31 EDUCACION INFANTIL/INGLES	1	
0597EI EDUCACION INFANTIL	4	
0597FI LENGUA EXTRANJERA: INGLÉS	3	
0597FF LENGUA EXTRANJERA: FRANCES	1	
0597EF EDUCACION FISICA	1	
0597MU MUSICA	1	
0597PT PEDAGOGIA TERAPEUTICA	1	
0597PRI EDUCACION PRIMARIA	2	
Municipio MAZARRÓN Localidad: 300260010 MAZARRÓN		
Código: 30012112 CP INF-PRI LA CAÑADICA		
Domicilio: C/ LORCA, 33 C.P.: 30870 Telf. 968591858 Fax: 968116070		
Tipo Cen.: Régimen: Ordinario Z. Conc.: 300123 e-mail: 30012112@murciaeduca.es		

COMPOSICIÓN DEL CENTRO

Unidades de Educación Infantil	3
Unidades de Educación Primaria	9

PLANTILLA DEL PROFESORADO

Especialidad	PUESTOS	
	Ordinarios	Itinerantes
0597EI EDUCACION INFANTIL	3	
0597I31 EDUCACION INFANTIL/INGLES	1	
0597FI LENGUA EXTRANJERA: INGLÉS	3	
0597FF LENGUA EXTRANJERA: FRANCES	1	
0597EF EDUCACION FISICA	1	
0597MU MUSICA	1	
0597PT PEDAGOGIA TERAPEUTICA	1	
0597AL AUDICION Y LENGUAJE	1	
0597PRI EDUCACION PRIMARIA	6	



Municipio **MAZARRÓN** Localidad: **300260010 MAZARRÓN**
Código: **30018382 CP INF-PRI INFANTA LEONOR**
Domicilio: **C/ Prolongación la vía, s/n A.P- 352** C.P.: **30870** Telf. **968591100** Fax: **968590831**
Tipo Cen.: Régimen: **Ordinario** Z. Conc.: **300123** e-mail: **30018382@murciaeduca.es**

COMPOSICIÓN DEL CENTRO

Unidades de Educación Infantil 7
Unidades de Educación Primaria 14

PLANTILLA DEL PROFESORADO

PUESTOS

Especialidad	Ordinarios	Itinerantes
0597EI EDUCACION INFANTIL	7	
0597I31 EDUCACION INFANTIL/INGLES	1	
0597FI LENGUA EXTRANJERA: INGLÉS	4	
0597FF LENGUA EXTRANJERA: FRANCES	1	
0597EF EDUCACION FISICA	2	
0597MU MUSICA	1	
0597PT PEDAGOGIA TERAPEUTICA	1	
0597AL AUDICION Y LENGUAJE	1	
0597I38 EDUCACION PRIMARIA/INGLES	2	
0597PRI EDUCACION PRIMARIA	10	

Municipio **MAZARRÓN** Localidad: **300260013 PUERTO DE MAZARRON**
Código: **30004139 CP INF-PRI MANUELA ROMERO**
Domicilio: **C/ MOLINETA, S/N** C.P.: **30860** Telf. **968595151** Fax:
Tipo Cen.: Régimen: **Ordinario** Z. Conc.: **300123** e-mail: **30004139@murciaeduca.es**

COMPOSICIÓN DEL CENTRO

Unidades de Educación Infantil 6
Unidades de Educación Primaria 13

PLANTILLA DEL PROFESORADO

PUESTOS

Especialidad	Ordinarios	Itinerantes
0597I31 EDUCACION INFANTIL/INGLES	1	
0597EI EDUCACION INFANTIL	7	
0597FI LENGUA EXTRANJERA: INGLÉS	4	
0597FF LENGUA EXTRANJERA: FRANCES	1	
0597I34 EDUCACION FISICA/INGLES	1	
0597EF EDUCACION FISICA	1	
0597MU MUSICA	1	
0597PT PEDAGOGIA TERAPEUTICA	3	
0597AL AUDICION Y LENGUAJE	1	
0597PRI EDUCACION PRIMARIA	7	
0597I38 EDUCACION PRIMARIA/INGLES	2	

Municipio **MAZARRÓN** Localidad: **300260013 PUERTO DE MAZARRON**
Código: **30011272 CP INF-PRI BAHÍA**
Domicilio: **ORDENACION BAHIA, S/N** C.P.: **30860** Telf. **968153036** Fax:
Tipo Cen.: Régimen: **Ordinario** Z. Conc.: **300123** e-mail: **30011272@murciaeduca.es**

COMPOSICIÓN DEL CENTRO

Unidades de Educación Infantil 4
Unidades de Educación Primaria 12

PLANTILLA DEL PROFESORADO

PUESTOS

Especialidad	Ordinarios	Itinerantes
0597I31 EDUCACION INFANTIL/INGLES	1	
0597EI EDUCACION INFANTIL	3	
0597FI LENGUA EXTRANJERA: INGLÉS	4	
0597FF LENGUA EXTRANJERA: FRANCES	1	
0597EF EDUCACION FISICA	2	
0597MU MUSICA	1	
0597PT PEDAGOGIA TERAPEUTICA	2	
0597AL AUDICION Y LENGUAJE	1	
0597PRI EDUCACION PRIMARIA	8	



Municipio	MAZARRÓN	Localidad:	300260013	PUERTO DE MAZARRÓN
Código:	30019246	CP	INF-PRI MIGUEL DELIBES	
Domicilio:	C/. MANUEL GUTIERREZ MELLADO Nº 1	C.P.:	30860	Telf. 968154499 Fax:
Tipo Cen.:	Régimen: Ordinario	Z. Conc.:	300123	e-mail: 30019246@murciaeduca.es

COMPOSICIÓN DEL CENTRO

Unidades de Educación Infantil	4	Unidades de Educación Especial	1
Unidades de Educación Primaria	10		

PLANTILLA DEL PROFESORADO

Especialidad		PUESTOS	
		Ordinarios	Itinerantes
0597EI	EDUCACION INFANTIL	3	
0597I3I	EDUCACION INFANTIL/INGLES	1	
0597FI	LENGUA EXTRANJERA: INGLÉS	3	
0597FF	LENGUA EXTRANJERA: FRANCES	1	
0597EF	EDUCACION FISICA	2	
0597MU	MUSICA	1	
0597PT	PEDAGOGIA TERAPEUTICA	2	
0597AL	AUDICION Y LENGUAJE	1	
0597PRI	EDUCACION PRIMARIA	9	

Municipio	MOLINA DE SEGURA	Localidad:	300270007	FENAZAR
Código:	30004206	CP	INF-PRI CAMPO DE MOLINA DE SEGURA	
Domicilio:	C/. NUESTRA SEÑORA DE LOS ÁNGELES Nº 79	C.P.:	30509	Telf. 968629554 Fax: 968629554
Tipo Cen.:	Régimen: Ordinario	Z. Conc.:	300044	e-mail: 30004206@murciaeduca.es

COMPOSICIÓN DEL CENTRO

Unidades de Educación Infantil	1
Unidades de Educación Primaria	3

PLANTILLA DEL PROFESORADO

Especialidad		PUESTOS	
		Ordinarios	Itinerantes
0597EI	EDUCACION INFANTIL	1	
0597FI	LENGUA EXTRANJERA: INGLÉS	1	
0597FF	LENGUA EXTRANJERA: FRANCES	1	
0597EF	EDUCACION FISICA	1	
0597MU	MUSICA	1	

LOCALIDADES DEL ÁMBITO

Código Localidad

300270007 FENAZAR

Municipio	MOLINA DE SEGURA	Localidad:	300270010	LLANO (EL)
Código:	30004218	CP	INF-PRI LA PURÍSIMA	
Domicilio:	PGNO. LA SERRETA, S/N	C.P.:	30509	Telf. 968309066 Fax: 968309066
Tipo Cen.:	Régimen: Ordinario	Z. Conc.:	300044	e-mail: 30004218@murciaeduca.es

COMPOSICIÓN DEL CENTRO

Unidades de Educación Infantil	3
Unidades de Educación Primaria	6

PLANTILLA DEL PROFESORADO

Especialidad		PUESTOS	
		Ordinarios	Itinerantes
0597EI	EDUCACION INFANTIL	4	
0597FI	LENGUA EXTRANJERA: INGLÉS	3	
0597FF	LENGUA EXTRANJERA: FRANCES	1	
0597EF	EDUCACION FISICA	1	
0597MU	MUSICA	1	
0597PT	PEDAGOGIA TERAPEUTICA	1	
0597AL	AUDICION Y LENGUAJE	0	1
0597PRI	EDUCACION PRIMARIA	3	



Municipio	MOLINA DE SEGURA	Localidad:	300270011	MOLINA DE SEGURA
Código:	30004221	CP	INF-PRI CERVANTES	
Domicilio:	MEDIODIA, S/N	C.P.:	30500	Telf. 968640246 Fax: 968640246
Tipo Cen.:	Régimen: Ordinario	Z. Conc.:	300044	e-mail: 30004221@murciaeduca.es

COMPOSICIÓN DEL CENTRO

Unidades de Educación Infantil	3	Unidades de Educación Especial	1
Unidades de Educación Primaria	6		

PLANTILLA DEL PROFESORADO

Especialidad	PUESTOS	
	Ordinarios	Itinerantes
0597EI EDUCACION INFANTIL	4	
0597FI LENGUA EXTRANJERA: INGLÉS	3	
0597FF LENGUA EXTRANJERA: FRANCES	1	
0597EF EDUCACION FISICA	1	
0597I35 MUSICA/INGLES	1	
0597PT PEDAGOGIA TERAPEUTICA	2	
0597AL AUDICION Y LENGUAJE	1	
0597PRI EDUCACION PRIMARIA	3	

Municipio	MOLINA DE SEGURA	Localidad:	300270011	MOLINA DE SEGURA
Código:	30004255	CP	INF-PRI NTRA. SRA. DE LA CONSOLACIÓN	
Domicilio:	PROFESOR JOAQUÍN ABELLÁN, S/N	C.P.:	30500	Telf. 968643510 Fax:
Tipo Cen.:	Régimen: Ordinario	Z. Conc.:	300044	e-mail: 30004255@murciaeduca.es

COMPOSICIÓN DEL CENTRO

Unidades de Educación Primaria	18
--------------------------------	----

PLANTILLA DEL PROFESORADO

Especialidad	PUESTOS	
	Ordinarios	Itinerantes
0597FI LENGUA EXTRANJERA: INGLÉS	6	
0597FF LENGUA EXTRANJERA: FRANCES	1	
0597EF EDUCACION FISICA	2	
0597I35 MUSICA/INGLES	1	
0597PT PEDAGOGIA TERAPEUTICA	3	
0597AL AUDICION Y LENGUAJE	2	
0597I38 EDUCACION PRIMARIA/INGLES	3	
0597PRI EDUCACION PRIMARIA	15	

Municipio	MOLINA DE SEGURA	Localidad:	300270011	MOLINA DE SEGURA
Código:	30004267	CP	INF-PRI NTRA. SRA. DE FÁTIMA	
Domicilio:	AV. GARCIA LORCA, 70	C.P.:	30500	Telf. 968613919 Fax: 968642882
Tipo Cen.:	Régimen: Ordinario	Z. Conc.:	300044	e-mail: 30004267@murciaeduca.es

COMPOSICIÓN DEL CENTRO

Unidades de Educación Infantil	6
Unidades de Educación Primaria	12

PLANTILLA DEL PROFESORADO

Especialidad	PUESTOS	
	Ordinarios	Itinerantes
0597I31 EDUCACION INFANTIL/INGLES	2	
0597EI EDUCACION INFANTIL	6	
0597FI LENGUA EXTRANJERA: INGLÉS	4	
0597FF LENGUA EXTRANJERA: FRANCES	1	
0597EF EDUCACION FISICA	2	
0597MU MUSICA	1	
0597PT PEDAGOGIA TERAPEUTICA	2	
0597AL AUDICION Y LENGUAJE	1	
0597I38 EDUCACION PRIMARIA/INGLES	3	
0597PRI EDUCACION PRIMARIA	8	



Municipio **MOLINA DE SEGURA** Localidad: **300270011 MOLINA DE SEGURA**
Código: **30004279 CP INF-PRI SAN MIGUEL**
Domicilio: **CARTAGENA, 57 aptdo. 154** C.P.: **30500** Telf. **968611474** Fax:
Tipo Cen.: Régimen: **Ordinario** Z. Conc.: **300044** e-mail: **30004279@murciaeduca.es**

COMPOSICIÓN DEL CENTRO

Unidades de Educación Infantil 4 Unidades de Educación Especial 1
Unidades de Educación Primaria 11

PLANTILLA DEL PROFESORADO

Especialidad	PUESTOS	
	Ordinarios	Itinerantes
0597I31 EDUCACION INFANTIL/INGLES	1	
0597EI EDUCACION INFANTIL	5	
0597FI LENGUA EXTRANJERA: INGLÉS	4	
0597FF LENGUA EXTRANJERA: FRANCES	1	
0597EF EDUCACION FISICA	2	
0597MU MUSICA	1	
0597PT PEDAGOGIA TERAPEUTICA	3	
0597AL AUDICION Y LENGUAJE	2	
0597PRI EDUCACION PRIMARIA	8	

Municipio **MOLINA DE SEGURA** Localidad: **300270011 MOLINA DE SEGURA**
Código: **30004280 CP INF-PRI EL ROMERAL**
Domicilio: **C/ TIERNO GALVÁN Nº 4** C.P.: **30500** Telf. **968613150** Fax: **968642366**
Tipo Cen.: Régimen: **Ordinario** Z. Conc.: **300044** e-mail: **30004280@murciaeduca.es**

COMPOSICIÓN DEL CENTRO

Unidades de Educación Infantil 3
Unidades de Educación Primaria 7

PLANTILLA DEL PROFESORADO

Especialidad	PUESTOS	
	Ordinarios	Itinerantes
0597EI EDUCACION INFANTIL	3	
0597I31 EDUCACION INFANTIL/INGLES	1	
0597FI LENGUA EXTRANJERA: INGLÉS	3	
0597FF LENGUA EXTRANJERA: FRANCES	1	
0597EF EDUCACION FISICA	1	
0597MU MUSICA	1	
0597PT PEDAGOGIA TERAPEUTICA	1	
0597AL AUDICION Y LENGUAJE	1	
0597PRI EDUCACION PRIMARIA	4	
0597I38 EDUCACION PRIMARIA/INGLES	1	

Municipio **MOLINA DE SEGURA** Localidad: **300270011 MOLINA DE SEGURA**
Código: **30004292 CP INF-PRI GREGORIO MIÑANO**
Domicilio: **SALVADOR, 25** C.P.: **30500** Telf. **968611960** Fax: **968611960**
Tipo Cen.: Régimen: **Ordinario** Z. Conc.: **300044** e-mail: **30004292@murciaeduca.es**

COMPOSICIÓN DEL CENTRO

Unidades de Educación Infantil 3
Unidades de Educación Primaria 6

PLANTILLA DEL PROFESORADO

Especialidad	PUESTOS	
	Ordinarios	Itinerantes
0597I31 EDUCACION INFANTIL/INGLES	1	
0597EI EDUCACION INFANTIL	3	
0597FI LENGUA EXTRANJERA: INGLÉS	3	
0597EF EDUCACION FISICA	1	
0597MU MUSICA	1	
0597PT PEDAGOGIA TERAPEUTICA	1	
0597AL AUDICION Y LENGUAJE	1	
0597PRI EDUCACION PRIMARIA	3	



Municipio **MOLINA DE SEGURA** Localidad: **300270011 MOLINA DE SEGURA**
Código: **30004309 CP INF-PRI SAGRADO CORAZÓN**
Domicilio: **C/ CARTAGENA, 1** C.P.: **30500** Telf. **968613888** Fax: **968613888**
Tipo Cen.: Régimen: **Ordinario** Z. Conc.: **300044** e-mail: **30004309@murciaeduca.es**

COMPOSICIÓN DEL CENTRO

Unidades de Educación Infantil 3
Unidades de Educación Primaria 6

PLANTILLA DEL PROFESORADO

Especialidad	PUESTOS	
	Ordinarios	Itinerantes
0597EI EDUCACION INFANTIL	4	
0597FI LENGUA EXTRANJERA: INGLÉS	3	
0597FF LENGUA EXTRANJERA: FRANCES	1	
0597EF EDUCACION FISICA	1	
0597I35 MUSICA/INGLES	1	
0597PT PEDAGOGIA TERAPEUTICA	1	
0597PRI EDUCACION PRIMARIA	4	

Municipio **MOLINA DE SEGURA** Localidad: **300270011 MOLINA DE SEGURA**
Código: **30010383 CP INF-PRI SAN ANTONIO**
Domicilio: **LA FE, 2** C.P.: **30500** Telf. **968611114** Fax: **968640204**
Tipo Cen.: Régimen: **Ordinario** Z. Conc.: **300044** e-mail: **30010383@murciaeduca.es**

COMPOSICIÓN DEL CENTRO

Unidades de Educación Infantil 3 Unidades de Educación Especial 1
Unidades de Educación Primaria 10

PLANTILLA DEL PROFESORADO

Especialidad	PUESTOS	
	Ordinarios	Itinerantes
0597I31 EDUCACION INFANTIL/INGLES	1	
0597EI EDUCACION INFANTIL	3	
0597FI LENGUA EXTRANJERA: INGLÉS	4	
0597FF LENGUA EXTRANJERA: FRANCES	1	
0597EF EDUCACION FISICA	2	
0597I35 MUSICA/INGLES	1	
0597PT PEDAGOGIA TERAPEUTICA	2	
0597AL AUDICION Y LENGUAJE	1	
0597PRI EDUCACION PRIMARIA	4	

Municipio **MOLINA DE SEGURA** Localidad: **300270011 MOLINA DE SEGURA**
Código: **30011016 CP INF-PRI TIERNO GALVÁN**
Domicilio: **PROLONG. BALEARES, S/N** C.P.: **30500** Telf. **968615851** Fax: **968615851**
Tipo Cen.: Régimen: **Ordinario** Z. Conc.: **300044** e-mail: **30011016@murciaeduca.es**

COMPOSICIÓN DEL CENTRO

Unidades de Educación Infantil 3
Unidades de Educación Primaria 6

PLANTILLA DEL PROFESORADO

Especialidad	PUESTOS	
	Ordinarios	Itinerantes
0597I31 EDUCACION INFANTIL/INGLES	1	
0597EI EDUCACION INFANTIL	4	
0597FI LENGUA EXTRANJERA: INGLÉS	4	
0597FF LENGUA EXTRANJERA: FRANCES	1	
0597I34 EDUCACION FISICA/INGLES	1	
0597MU MUSICA	1	
0597PT PEDAGOGIA TERAPEUTICA	1	
0597I38 EDUCACION PRIMARIA/INGLES	1	
0597PRI EDUCACION PRIMARIA	1	



Municipio **MOLINA DE SEGURA** Localidad: **300270011 MOLINA DE SEGURA**
Código: **30011508 CP INF-PRI EL SIFÓN**
Domicilio: **LUCHADOR, S/N (PARAJE EL SIFON)** C.P.: **30500** Telf. **968640260** Fax: **968640260**
Tipo Cen.: Régimen: **Ordinario** Z. Conc.: **300044** e-mail: **30011508@murciaeduca.es**

COMPOSICIÓN DEL CENTRO

Unidades de Educación Infantil 3
Unidades de Educación Especial 1
Unidades de Educación Primaria 7

PLANTILLA DEL PROFESORADO

Especialidad	PUESTOS	
	Ordinarios	Itinerantes
0597EI EDUCACION INFANTIL	4	
0597FI LENGUA EXTRANJERA: INGLÉS	3	
0597FF LENGUA EXTRANJERA: FRANCES	1	
0597EF EDUCACION FISICA	1	
0597MU MUSICA	1	
0597PT PEDAGOGIA TERAPEUTICA	3	
0597AL AUDICION Y LENGUAJE	1	
0597PRI EDUCACION PRIMARIA	4	

Municipio **MOLINA DE SEGURA** Localidad: **300270011 MOLINA DE SEGURA**
Código: **30018606 CP INF-PRI MAESTRO FRANCISCO MARTÍNEZ BERNAL**
Domicilio: **C/ JOSÉ ANTONIO VIDAL SERRANO, 50** C.P.: **30500** Telf. **968386087** Fax: **968389420**
Tipo Cen.: Régimen: **Ordinario** Z. Conc.: **300044** e-mail: **30018606@murciaeduca.es**

COMPOSICIÓN DEL CENTRO

Unidades de Educación Infantil 6
Unidades de Educación Primaria 12

PLANTILLA DEL PROFESORADO

Especialidad	PUESTOS	
	Ordinarios	Itinerantes
0597EI EDUCACION INFANTIL	7	
0597I31 EDUCACION INFANTIL/INGLES	1	
0597FI LENGUA EXTRANJERA: INGLÉS	7	
0597FF LENGUA EXTRANJERA: FRANCES	1	
0597EF EDUCACION FISICA	2	
0597MU MUSICA	1	
0597PT PEDAGOGIA TERAPEUTICA	2	
0597AL AUDICION Y LENGUAJE	1	
0597PRI EDUCACION PRIMARIA	8	

Municipio **MOLINA DE SEGURA** Localidad: **300270011 MOLINA DE SEGURA**
Código: **30018886 CP E.INF. N° 1**
Domicilio: **PASEO DE ROSALES, S/N°** C.P.: **30500** Telf. **968389992** Fax: **968389992**
Tipo Cen.: Régimen: **Ordinario** Z. Conc.: **300044** e-mail: **30018886@murciaeduca.es**

COMPOSICIÓN DEL CENTRO

Unidades de Educación Infantil 9

PLANTILLA DEL PROFESORADO

Especialidad	PUESTOS	
	Ordinarios	Itinerantes
0597EI EDUCACION INFANTIL	12	
0597I31 EDUCACION INFANTIL/INGLES	1	
0597FI LENGUA EXTRANJERA: INGLÉS	1	
0597PT PEDAGOGIA TERAPEUTICA	1	
0597AL AUDICION Y LENGUAJE	1	

Municipio **MOLINA DE SEGURA** Localidad: **300270013 RIBERA DE MOLINA**
Código: **30004346 CP INF-PRI VEGA DEL SEGURA**
Domicilio: **OLMO, S/N** C.P.: **30508** Telf. **968649081** Fax: **968649187**
Tipo Cen.: Régimen: **Ordinario** Z. Conc.: **300044** e-mail: **30004346@murciaeduca.es**

COMPOSICIÓN DEL CENTRO

Unidades de Educación Infantil 3
Unidades de Educación Primaria 6



PLANTILLA DEL PROFESORADO

Especialidad		PUESTOS	
		Ordinarios	Itinerantes
0597EI	EDUCACION INFANTIL	3	
0597I31	EDUCACION INFANTIL/INGLES	1	
0597FI	LENGUA EXTRANJERA: INGLÉS	3	
0597FF	LENGUA EXTRANJERA: FRANCES	1	
0597EF	EDUCACION FISICA	1	
0597I35	MUSICA/INGLES	1	
0597PT	PEDAGOGIA TERAPEUTICA	1	
0597I38	EDUCACION PRIMARIA/INGLES	1	
0597PRI	EDUCACION PRIMARIA	3	

Municipio **MOLINA DE SEGURA** Localidad: **300270015 TORREALTA**
Código: **30004401 CP INF-PRI NUESTRA SEÑORA DE LOS REMEDIOS**
Domicilio: **GARCIA LORCA, S/N** C.P.: **30509** Telf. **968612954** Fax: **968061596**
Tipo Cen.: Régimen: **Ordinario** Z. Conc.: **300044** e-mail: **30004401@murciaeduca.es**

COMPOSICIÓN DEL CENTRO

Unidades de Educación Infantil	3
Unidades de Educación Primaria	6

PLANTILLA DEL PROFESORADO

Especialidad		PUESTOS	
		Ordinarios	Itinerantes
0597EI	EDUCACION INFANTIL	3	
0597I31	EDUCACION INFANTIL/INGLES	1	
0597FI	LENGUA EXTRANJERA: INGLÉS	3	
0597FF	LENGUA EXTRANJERA: FRANCES	1	
0597EF	EDUCACION FISICA	1	
0597MU	MUSICA	1	
0597PT	PEDAGOGIA TERAPEUTICA	1	
0597AL	AUDICION Y LENGUAJE	1	
0597PRI	EDUCACION PRIMARIA	4	

Municipio **MORATALLA** Localidad: **300280400 BENIZAR**
Código: **30019180 CRA LA TERCIA-BENIZAR**
Domicilio: **AVDA. DE LA CULTURA S/N** C.P.: **30442** Telf. **968736051** Fax:
Tipo Cen.: Régimen: **Ordinario** Z. Conc.: **300070** e-mail: **30019180@murciaeduca.es**

COMPOSICIÓN DEL CENTRO

Unidades de Educación Infantil	1
Unidades de Educación Primaria	3

PLANTILLA DEL PROFESORADO

Especialidad		PUESTOS	
		Ordinarios	Itinerantes
0597I31	EDUCACION INFANTIL/INGLES	1	
0597EF	EDUCACION FISICA	1	
0597PRI	EDUCACION PRIMARIA	1	

LOCALIDADES DEL ÁMBITO

Código	Localidad
300280409	OTOS
300280410	TERCIA (LA)

Municipio **MORATALLA** Localidad: **300280008 CAÑADA DE LA CRUZ**
Código: **30004450 CP INF-PRI COLEGIO PÚBLICO DE CAÑADA DE LA CRUZ**
Domicilio: **ESCUELAS,S/N** C.P.: **30414** Telf. **968736398** Fax: **968736398**
Tipo Cen.: Régimen: **Ordinario** Z. Conc.: **300070** e-mail: **30004450@murciaeduca.es**

COMPOSICIÓN DEL CENTRO

Unidades de Educación Primaria	1
--------------------------------	---



Municipio MORATALLA	Localidad: 300280002 MORATALLA
Código: 30004498 CP INF-PRI GERMÁN TERUEL ESCOBAR	
Domicilio: HUMANISTA ALONSO SANCHEZ, 1	C.P.: 30440 Telf. 968730204 Fax: 968730204
Tipo Cen.: Régimen: Ordinario Z. Conc.: 300070	e-mail: 30004498@murciaeduca.es

COMPOSICIÓN DEL CENTRO

Unidades de Educación Infantil	5
Unidades de Educación Primaria	11

PLANTILLA DEL PROFESORADO

Especialidad	PUESTOS	
	Ordinarios	Itinerantes
0597EI EDUCACION INFANTIL	6	
0597FI LENGUA EXTRANJERA: INGLÉS	5	
0597FF LENGUA EXTRANJERA: FRANCES	1	
0597EF EDUCACION FISICA	2	
0597MU MUSICA	1	
0597PT PEDAGOGIA TERAPEUTICA	1	
0597AL AUDICION Y LENGUAJE	1	
0597PRI EDUCACION PRIMARIA	5	

Municipio MORATALLA	Localidad: 300280014 SAN BARTOLOMÉ
Código: 30019179 CRA EL SABINAR	
Domicilio: AVDA. POETA SÁNCHEZ DEL CASTILLO, 1.	C.P.: 30441 Telf. 968738002 Fax: 968738002
Tipo Cen.: Régimen: Ordinario Z. Conc.: 300070	e-mail: 30019179@murciaeduca.es

COMPOSICIÓN DEL CENTRO

Unidades de Educación Infantil	1
Unidades de Educación Primaria	3

PLANTILLA DEL PROFESORADO

Especialidad	PUESTOS	
	Ordinarios	Itinerantes
0597EI EDUCACION INFANTIL	1	
0597FF LENGUA EXTRANJERA: FRANCES	0	1
0597EF EDUCACION FISICA	0	1
0597MU MUSICA	0	1

LOCALIDADES DEL ÁMBITO

Código Localidad

300280014 SAN BARTOLOMÉ

Municipio MULA	Localidad: 300290005 CASAS NUEVAS
Código: 30004577 CP INF-PRI SIERRA ESPUÑA	
Domicilio: CASAS NUEVAS	C.P.: 30177 Telf. 968431230 Fax: 901021840
Tipo Cen.: Régimen: Ordinario Z. Conc.: 300081	e-mail: 30004577@murciaeduca.es

COMPOSICIÓN DEL CENTRO

Unidades de Educación Primaria	1
--------------------------------	---

PLANTILLA DEL PROFESORADO

Especialidad	PUESTOS	
	Ordinarios	Itinerantes
0597FI LENGUA EXTRANJERA: INGLÉS	1	

Municipio MULA	Localidad: 300290006 FUENTE LIBRILLA
Código: 30004589 CP INF-PRI NTRA. SRA. DEL ROSARIO	
Domicilio: MAXIMINA LADRON DE GUEVARA,S/N	C.P.: 30178 Telf. 968669329 Fax: 968669329
Tipo Cen.: Régimen: Ordinario Z. Conc.: 300081	e-mail: 30004589@murciaeduca.es

COMPOSICIÓN DEL CENTRO

Unidades de Educación Infantil	1
Unidades de Educación Primaria	2

PLANTILLA DEL PROFESORADO

Especialidad	PUESTOS	
	Ordinarios	Itinerantes
0597EI EDUCACION INFANTIL	1	
0597FI LENGUA EXTRANJERA: INGLÉS	1	
0597FF LENGUA EXTRANJERA: FRANCES	1	



PLANTILLA DEL PROFESORADO

Especialidad	PUESTOS	
	Ordinarios	Itinerantes
0597EF EDUCACION FISICA	1	
0597PRI EDUCACION PRIMARIA	1	
Municipio MULA Localidad: 300290009 MULA		
Código: 30004607 CP INF-PRI D. FLORENTINO BAYONA		
Domicilio: GENERAL VALCARCEL, 21 C.P.: 30170 Telf. 968660419 Fax: 968662645		
Tipo Cen.: Régimen: Ordinario Z. Conc.: 300081 e-mail: 30004607@murciaeduca.es		

COMPOSICIÓN DEL CENTRO

Unidades de Educación Infantil	6	Unidades de Educación Especial	2
Unidades de Educación Primaria	12		

PLANTILLA DEL PROFESORADO

Especialidad	PUESTOS	
	Ordinarios	Itinerantes
0597EI EDUCACION INFANTIL	7	
0597I31 EDUCACION INFANTIL/INGLES	1	
0597FI LENGUA EXTRANJERA: INGLÉS	4	
0597FF LENGUA EXTRANJERA: FRANCES	1	
0597EF EDUCACION FISICA	2	
0597MU MUSICA	1	
0597PT PEDAGOGIA TERAPEUTICA	4	
0597AL AUDICION Y LENGUAJE	2	
0597PRI EDUCACION PRIMARIA	10	
0597I38 EDUCACION PRIMARIA/INGLES	1	
Municipio MULA Localidad: 300290009 MULA		
Código: 30008728 CP INF-PRI ANITA ARNAO		
Domicilio: GRAN VÍA, S/N C.P.: 30170 Telf. 968660746 Fax: 968660746		
Tipo Cen.: Régimen: Ordinario Z. Conc.: 300081 e-mail: 30008728@murciaeduca.es		

COMPOSICIÓN DEL CENTRO

Unidades de Educación Infantil	6
Unidades de Educación Primaria	12

PLANTILLA DEL PROFESORADO

Especialidad	PUESTOS	
	Ordinarios	Itinerantes
0597EI EDUCACION INFANTIL	7	
0597I31 EDUCACION INFANTIL/INGLES	1	
0597FI LENGUA EXTRANJERA: INGLÉS	6	
0597FF LENGUA EXTRANJERA: FRANCES	1	
0597I34 EDUCACION FISICA/INGLES	2	
0597EF EDUCACION FISICA	2	
0597I35 MUSICA/INGLES	1	
0597MU MUSICA	1	
0597PT PEDAGOGIA TERAPEUTICA	2	
0597AL AUDICION Y LENGUAJE	1	
0597I38 EDUCACION PRIMARIA/INGLES	1	
0597PRI EDUCACION PRIMARIA	5	
Municipio MULA Localidad: 300290012 PUEBLA DE MULA (LA)		
Código: 30004701 CP INF-PRI ORTEGA Y RUBIO		
Domicilio: ESCUELAS, 5 C.P.: 30193 Telf. 968664249 Fax: 968664249		
Tipo Cen.: Régimen: Ordinario Z. Conc.: 300081 e-mail: 30004701@murciaeduca.es		
Municipio MULA Localidad: 300290015 YECHAR		
Código: 30004711 CP INF-PRI LA PURÍSIMA		
Domicilio: CORREOS C.P.: 30193 Telf. 968662038 Fax:		
Tipo Cen.: Régimen: Ordinario Z. Conc.: 300081 e-mail: 30004711@murciaeduca.es		

COMPOSICIÓN DEL CENTRO

Unidades de Educación Primaria	2
--------------------------------	---

PLANTILLA DEL PROFESORADO

Especialidad	PUESTOS	
	Ordinarios	Itinerantes
0597EI EDUCACION INFANTIL	1	



PLANTILLA DEL PROFESORADO

Especialidad		PUESTOS	
		Ordinarios	Itinerantes
0597FI	LENGUA EXTRANJERA: INGLÉS	1	
0597EF	EDUCACION FISICA	1	
Municipio MURCIA		Localidad: 300300201	ALBERCA DE LAS TORRES
Código: 30004796 CP INF-PRI VIRGEN DE LA FUENSANTA			
Domicilio: CALDERON DE LA BARCA, 14		C.P.: 30150	Telf. 968842232 Fax: 968844903
Tipo Cen.:	Régimen: Ordinario Z. Conc.: 300019	e-mail: 30004796@murciaeduca.es	

COMPOSICIÓN DEL CENTRO

Unidades de Educación Infantil	3
Unidades de Educación Primaria	11

PLANTILLA DEL PROFESORADO

Especialidad		PUESTOS	
		Ordinarios	Itinerantes
0597EI	EDUCACION INFANTIL	4	
0597FI	LENGUA EXTRANJERA: INGLÉS	4	
0597FF	LENGUA EXTRANJERA: FRANCES	1	
0597EF	EDUCACION FISICA	2	
0597MU	MUSICA	1	
0597PT	PEDAGOGIA TERAPEUTICA	1	
0597AL	AUDICION Y LENGUAJE	1	
0597PRI	EDUCACION PRIMARIA	6	
Municipio MURCIA		Localidad: 300300201	ALBERCA DE LAS TORRES
Código: 30011028 CP INF-PRI EL MOLINICO			
Domicilio: HUERTOS, 12		C.P.: 30150	Telf. 968846552 Fax: 968842623
Tipo Cen.:	Régimen: Ordinario Z. Conc.: 300019	e-mail: 30011028@murciaeduca.es	

COMPOSICIÓN DEL CENTRO

Unidades de Educación Infantil	3
Unidades de Educación Primaria	6

PLANTILLA DEL PROFESORADO

Especialidad		PUESTOS	
		Ordinarios	Itinerantes
0597I31	EDUCACION INFANTIL/INGLES	1	
0597EI	EDUCACION INFANTIL	3	
0597FI	LENGUA EXTRANJERA: INGLÉS	3	
0597FF	LENGUA EXTRANJERA: FRANCES	1	
0597EF	EDUCACION FISICA	2	
0597I35	MUSICA/INGLES	1	
0597PT	PEDAGOGIA TERAPEUTICA	1	
0597PRI	EDUCACION PRIMARIA	3	
Municipio MURCIA		Localidad: 300300301	ALGEZARES
Código: 30004841 CP INF-PRI SAAVEDRA FAJARDO			
Domicilio: RAMON Y CAJAL, S/N		C.P.: 30157	Telf. 968840341 Fax: 968101533
Tipo Cen.:	Régimen: Ordinario Z. Conc.: 300019	e-mail: 30004841@murciaeduca.es	

COMPOSICIÓN DEL CENTRO

Unidades de Educación Infantil	3
Unidades de Educación Primaria	7

PLANTILLA DEL PROFESORADO

Especialidad		PUESTOS	
		Ordinarios	Itinerantes
0597EI	EDUCACION INFANTIL	4	
0597I31	EDUCACION INFANTIL/INGLES	1	
0597FI	LENGUA EXTRANJERA: INGLÉS	3	
0597MU	MUSICA	1	
0597PT	PEDAGOGIA TERAPEUTICA	2	
0597AL	AUDICION Y LENGUAJE	1	
0597I38	EDUCACION PRIMARIA/INGLES	1	
0597PRI	EDUCACION PRIMARIA	3	



Municipio MURCIA	Localidad: 300300301 ALGEZARES
Código: 30011326 CP INF-PRI FRANCISCO COBACHO	
Domicilio: URB. FUENSANTA 50	C.P.: 30157 Telf. 968840143 Fax: 968840143
Tipo Cen.: Régimen: Ordinario Z. Conc.: 300019	e-mail: 30011326@murciaeduca.es

COMPOSICIÓN DEL CENTRO

Unidades de Educación Infantil	3
Unidades de Educación Primaria	6

PLANTILLA DEL PROFESORADO

Especialidad	PUESTOS	
	Ordinarios	Itinerantes
0597EI EDUCACION INFANTIL	4	
0597FI LENGUA EXTRANJERA: INGLÉS	2	
0597FF LENGUA EXTRANJERA: FRANCES	1	
0597EF EDUCACION FISICA	1	
0597MU MUSICA	1	
0597PT PEDAGOGIA TERAPEUTICA	1	
0597AL AUDICION Y LENGUAJE	1	
0597PRI EDUCACION PRIMARIA	4	

Municipio MURCIA	Localidad: 300300401 ALJUCER
Código: 30004887 CP INF-PRI ESCULTOR GONZÁLEZ MORENO	
Domicilio: MAYOR, 51	C.P.: 30152 Telf. 968250669 Fax: 968250669
Tipo Cen.: Régimen: Ordinario Z. Conc.: 300019	e-mail: 30004887@murciaeduca.es

COMPOSICIÓN DEL CENTRO

Unidades de Educación Infantil	3
Unidades de Educación Primaria	9

PLANTILLA DEL PROFESORADO

Especialidad	PUESTOS	
	Ordinarios	Itinerantes
0597EI EDUCACION INFANTIL	5	
0597FI LENGUA EXTRANJERA: INGLÉS	3	
0597FF LENGUA EXTRANJERA: FRANCES	1	
0597EF EDUCACION FISICA	1	
0597MU MUSICA	1	
0597PT PEDAGOGIA TERAPEUTICA	1	
0597AL AUDICION Y LENGUAJE	1	
0597PRI EDUCACION PRIMARIA	6	

Municipio MURCIA	Localidad: 300300401 ALJUCER
Código: 30011302 CP INF-PRI FRANCISCO SÁNCHEZ MATAS	
Domicilio: SALABOSQUE	C.P.: 30152 Telf. 968253765 Fax: 968253765
Tipo Cen.: Régimen: Ordinario Z. Conc.: 300019	e-mail: 30011302@murciaeduca.es

COMPOSICIÓN DEL CENTRO

Unidades de Educación Infantil	1
Unidades de Educación Primaria	3

PLANTILLA DEL PROFESORADO

Especialidad	PUESTOS	
	Ordinarios	Itinerantes
0597EI EDUCACION INFANTIL	1	
0597FI LENGUA EXTRANJERA: INGLÉS	1	
0597EF EDUCACION FISICA	1	
0597MU MUSICA	1	
0597PT PEDAGOGIA TERAPEUTICA	0	1
0597PRI EDUCACION PRIMARIA	1	

Municipio MURCIA	Localidad: 300300501 ALQUERIAS
Código: 30004899 CP INF-PRI SAN JUAN BAUTISTA	
Domicilio: ESCUELAS, 31	C.P.: 30580 Telf. 968810157 Fax: 968811650
Tipo Cen.: Régimen: Ordinario Z. Conc.: 300019	e-mail: 30004899@murciaeduca.es



COMPOSICIÓN DEL CENTRO

Unidades de Educación Infantil	3
Unidades de Educación Primaria	7

PLANTILLA DEL PROFESORADO

Especialidad		PUESTOS	
		Ordinarios	Itinerantes
0597EI	EDUCACION INFANTIL	3	
0597I31	EDUCACION INFANTIL/INGLES	1	
0597FI	LENGUA EXTRANJERA: INGLÉS	4	
0597FF	LENGUA EXTRANJERA: FRANCES	1	
0597EF	EDUCACION FISICA	1	
0597I34	EDUCACION FISICA/INGLES	1	
0597MU	MUSICA	1	
0597PT	PEDAGOGIA TERAPEUTICA	1	
0597AL	AUDICION Y LENGUAJE	1	
0597PRI	EDUCACION PRIMARIA	3	

Municipio **MURCIA**

Localidad: **300300501**

ALQUERIAS

Código: **30009423** CP INF-PRI SAN JOSÉ DE CALASANZ

Domicilio: **CTRA. DE LA ESTACION, S/N**

C.P.: **30580**

Telf. **968810901**

Fax: **968060837**

Tipo Cen.:

Régimen: **Ordinario**

Z. Conc.: **300019**

e-mail: **30009423@murciaeduca.es**

COMPOSICIÓN DEL CENTRO

Unidades de Educación Infantil	3
Unidades de Educación Primaria	6

PLANTILLA DEL PROFESORADO

Especialidad		PUESTOS	
		Ordinarios	Itinerantes
0597EI	EDUCACION INFANTIL	4	
0597FI	LENGUA EXTRANJERA: INGLÉS	3	
0597FF	LENGUA EXTRANJERA: FRANCES	1	
0597EF	EDUCACION FISICA	1	
0597PT	PEDAGOGIA TERAPEUTICA	1	
0597AL	AUDICION Y LENGUAJE	1	
0597PRI	EDUCACION PRIMARIA	3	

Municipio **MURCIA**

Localidad: **300300605**

ARBOLEJA (LA)

Código: **30010449** CP INF-PRI LA ARBOLEJA

Domicilio: **ENTRECARRIL PEPINES Y CHORNOS, S/N**

C.P.: **30009**

Telf. **968280073**

Fax: **968280073**

Tipo Cen.:

Régimen: **Ordinario**

Z. Conc.: **300019**

e-mail: **30010449@murciaeduca.es**

COMPOSICIÓN DEL CENTRO

Unidades de Educación Infantil	3
Unidades de Educación Primaria	6

PLANTILLA DEL PROFESORADO

Especialidad		PUESTOS	
		Ordinarios	Itinerantes
0597EI	EDUCACION INFANTIL	3	
0597FI	LENGUA EXTRANJERA: INGLÉS	2	
0597FF	LENGUA EXTRANJERA: FRANCES	1	
0597EF	EDUCACION FISICA	1	
0597MU	MUSICA	1	
0597PT	PEDAGOGIA TERAPEUTICA	1	
0597AL	AUDICION Y LENGUAJE	1	
0597I38	EDUCACION PRIMARIA/INGLES	1	
0597PRI	EDUCACION PRIMARIA	2	

Municipio **MURCIA**

Localidad: **300300003**

BARQUEROS

Código: **30004954** CP INF-PRI PEDRO MARTÍNEZ CHACAS

Domicilio: **VEREDA, S/N**

C.P.: **30179**

Telf. **968373502**

Fax: **968373502**

Tipo Cen.:

Régimen: **Ordinario**

Z. Conc.: **300019**

e-mail: **30004954@murciaeduca.es**

COMPOSICIÓN DEL CENTRO

Unidades de Educación Infantil	2
Unidades de Educación Primaria	6



PLANTILLA DEL PROFESORADO

Especialidad		PUESTOS	
		Ordinarios	Itinerantes
0597EI	EDUCACION INFANTIL	2	
0597FI	LENGUA EXTRANJERA: INGLÉS	2	
0597FF	LENGUA EXTRANJERA: FRANCES	1	
0597EF	EDUCACION FISICA	1	
0597MU	MUSICA	1	
0597PT	PEDAGOGIA TERAPEUTICA	1	
0597PRI	EDUCACION PRIMARIA	1	
0597I38	EDUCACION PRIMARIA/INGLES	2	

Municipio **MURCIA**

Localidad: **300300016**

BENIAJAN

Código: **30004966** CP INF-PRI NTRA. SRA. DE LA FUENSANTA

Domicilio: **JUAN PELEGRÍN TOMÁS, 10**

C.P.: **30570**

Telf. **968820846**

Fax: **968824287**

Tipo Cen.:

Régimen: **Ordinario**

Z. Conc.: **300019**

e-mail: **30004966@murciaeduca.es**

COMPOSICIÓN DEL CENTRO

Unidades de Educación Infantil	5	Unidades de Educación Especial	1
Unidades de Educación Primaria	14		

PLANTILLA DEL PROFESORADO

Especialidad		PUESTOS	
		Ordinarios	Itinerantes
0597EI	EDUCACION INFANTIL	7	
0597FI	LENGUA EXTRANJERA: INGLÉS	6	
0597FF	LENGUA EXTRANJERA: FRANCES	1	
0597EF	EDUCACION FISICA	2	
0597MU	MUSICA	1	
0597PT	PEDAGOGIA TERAPEUTICA	3	
0597AL	AUDICION Y LENGUAJE	1	
0597PRI	EDUCACION PRIMARIA	8	

Municipio **MURCIA**

Localidad: **300300016**

BENIAJAN

Código: **30004978** CP INF-PRI NTRA. SRA. DE FÁTIMA

Domicilio: **EL BOJAL**

C.P.: **30570**

Telf. **968820617**

Fax: **968820617**

Tipo Cen.:

Régimen: **Ordinario**

Z. Conc.: **300019**

e-mail: **30004978@murciaeduca.es**

COMPOSICIÓN DEL CENTRO

Unidades de Educación Infantil	3
Unidades de Educación Primaria	6

PLANTILLA DEL PROFESORADO

Especialidad		PUESTOS	
		Ordinarios	Itinerantes
0597EI	EDUCACION INFANTIL	3	
0597I31	EDUCACION INFANTIL/INGLES	1	
0597FI	LENGUA EXTRANJERA: INGLÉS	3	
0597FF	LENGUA EXTRANJERA: FRANCES	1	
0597EF	EDUCACION FISICA	1	
0597MU	MUSICA	1	
0597PRI	EDUCACION PRIMARIA	3	

Municipio **MURCIA**

Localidad: **300300016**

BENIAJAN

Código: **30004981** CP INF-PRI INFANTA ELENA

Domicilio: **C/ MAYOR, Nº 33, DE RINCON DE VILLANUEVA**

C.P.: **30570**

Telf. **671640316**

Fax:

Tipo Cen.:

Régimen: **Ordinario**

Z. Conc.: **300019**

e-mail: **30004981@murciaeduca.es**

COMPOSICIÓN DEL CENTRO

Unidades de Educación Infantil	2
Unidades de Educación Primaria	4

PLANTILLA DEL PROFESORADO

Especialidad		PUESTOS	
		Ordinarios	Itinerantes
0597EI	EDUCACION INFANTIL	2	
0597FI	LENGUA EXTRANJERA: INGLÉS	1	
0597FF	LENGUA EXTRANJERA: FRANCES	1	
0597EF	EDUCACION FISICA	1	
0597MU	MUSICA	1	
0597PT	PEDAGOGIA TERAPEUTICA	1	
0597PRI	EDUCACION PRIMARIA	1	



Municipio MURCIA	Localidad: 300300016 BENIAJAN
Código: 30010681 CP PRI MONTEAZAHAR	
Domicilio: AVDA. MONTEAZAHAR, 21	C.P.: 30570 Telf. 968822703 Fax: 968822703
Tipo Cen.: Régimen: Ordinario Z. Conc.: 300019	e-mail: 30010681@murciaeduca.es

COMPOSICIÓN DEL CENTRO

Unidades de Educación Primaria 6

PLANTILLA DEL PROFESORADO

Especialidad	PUESTOS	
	Ordinarios	Itinerantes
0597FI LENGUA EXTRANJERA: INGLÉS	2	
0597FF LENGUA EXTRANJERA: FRANCES	1	
0597EF EDUCACION FISICA	2	
0597AL AUDICION Y LENGUAJE	0	1
0597PRI EDUCACION PRIMARIA	4	

Municipio MURCIA	Localidad: 300300016 BENIAJAN
Código: 30012021 CP E.INF. LA NARANJA	
Domicilio: ESCUELAS, S/N	C.P.: 30570 Telf. 968873314 Fax: 968873314
Tipo Cen.: Régimen: Ordinario Z. Conc.: 300019	e-mail: 30012021@murciaeduca.es

COMPOSICIÓN DEL CENTRO

Unidades de Educación Infantil 3

PLANTILLA DEL PROFESORADO

Especialidad	PUESTOS	
	Ordinarios	Itinerantes
0597EI EDUCACION INFANTIL	5	

Municipio MURCIA	Localidad: 300301001 CABEZO DE TORRES
Código: 30005053 CP INF-PRI NTRA. SRA. DE LAS LÁGRIMAS	
Domicilio: ANTONIO MACHADO, 1	C.P.: 30110 Telf. 968831570 Fax:
Tipo Cen.: Régimen: Ordinario Z. Conc.: 300019	e-mail: 30005053@murciaeduca.es

COMPOSICIÓN DEL CENTRO

Unidades de Educación Infantil 6

Unidades de Educación Primaria 12

PLANTILLA DEL PROFESORADO

Especialidad	PUESTOS	
	Ordinarios	Itinerantes
0597EI EDUCACION INFANTIL	7	
0597I31 EDUCACION INFANTIL/INGLES	1	
0597FI LENGUA EXTRANJERA: INGLÉS	5	
0597FF LENGUA EXTRANJERA: FRANCES	1	
0597EF EDUCACION FISICA	2	
0597I35 MUSICA/INGLES	1	
0597PT PEDAGOGIA TERAPEUTICA	2	
0597AL AUDICION Y LENGUAJE	1	
0597PRI EDUCACION PRIMARIA	9	

Municipio MURCIA	Localidad: 300301001 CABEZO DE TORRES
Código: 30005065 CP INF-PRI MARÍA AUXILIADORA	
Domicilio: BARRIO MARIA AUXILIADORA	C.P.: 30110 Telf. 968834413 Fax: 968834413
Tipo Cen.: Régimen: Ordinario Z. Conc.: 300019	e-mail: 30005065@murciaeduca.es

COMPOSICIÓN DEL CENTRO

Unidades de Educación Infantil 1

Unidades de Educación Primaria 2

PLANTILLA DEL PROFESORADO

Especialidad	PUESTOS	
	Ordinarios	Itinerantes
0597I31 EDUCACION INFANTIL/INGLES	1	
0597EF EDUCACION FISICA	1	
0597MU MUSICA	1	



Municipio MURCIA	Localidad: 300301001 CABEZO DE TORRES
Código: 30008625 CP INF-PRI JOSÉ RUBIO GOMARIZ	
Domicilio: RAMBLA DEL CARMEN, 20	C.P.: 30110 Telf. 968835184 Fax: 968100103
Tipo Cen.: Régimen: Ordinario Z. Conc.: 300019	e-mail: 30008625@murciaeduca.es

COMPOSICIÓN DEL CENTRO

Unidades de Educación Infantil	2
Unidades de Educación Primaria	5

PLANTILLA DEL PROFESORADO

Especialidad		PUESTOS	
		Ordinarios	Itinerantes
0597EI	EDUCACION INFANTIL	2	
0597FI	LENGUA EXTRANJERA: INGLÉS	2	
0597FF	LENGUA EXTRANJERA: FRANCES	1	
0597EF	EDUCACION FISICA	1	
0597MU	MUSICA	1	
0597PT	PEDAGOGIA TERAPEUTICA	1	
0597PRI	EDUCACION PRIMARIA	2	

Municipio MURCIA	Localidad: 300300005 CASILLAS (LUGAR DE) O ERMITA DE
Código: 30006483 CP INF-PRI JUAN DE LA CIERVA	
Domicilio: C/ ESCUELAS, S/N	C.P.: 30007 Telf. 968302011 Fax: 968302675
Tipo Cen.: Régimen: Ordinario Z. Conc.: 300019	e-mail: 30006483@murciaeduca.es

COMPOSICIÓN DEL CENTRO

Unidades de Educación Infantil	7
Unidades de Educación Primaria	12

PLANTILLA DEL PROFESORADO

Especialidad		PUESTOS	
		Ordinarios	Itinerantes
0597EI	EDUCACION INFANTIL	7	
0597I31	EDUCACION INFANTIL/INGLES	1	
0597FI	LENGUA EXTRANJERA: INGLÉS	5	
0597FF	LENGUA EXTRANJERA: FRANCES	1	
0597EF	EDUCACION FISICA	1	
0597MU	MUSICA	1	
0597PT	PEDAGOGIA TERAPEUTICA	2	
0597PRI	EDUCACION PRIMARIA	9	
0597I38	EDUCACION PRIMARIA/INGLES	1	

Municipio MURCIA	Localidad: 300301702 CHURRA
Código: 30005144 CP INF-PRI CAROLINA CODORNÍU BOSCH	
Domicilio: C/. AMAPOLA Nº 2	C.P.: 30110 Telf. 968831894 Fax: 968899945
Tipo Cen.: Régimen: Ordinario Z. Conc.: 300019	e-mail: 30005144@murciaeduca.es

COMPOSICIÓN DEL CENTRO

Unidades de Educación Infantil	9
Unidades de Educación Primaria	18

PLANTILLA DEL PROFESORADO

Especialidad		PUESTOS	
		Ordinarios	Itinerantes
0597EI	EDUCACION INFANTIL	10	
0597I31	EDUCACION INFANTIL/INGLES	2	
0597FI	LENGUA EXTRANJERA: INGLÉS	3	
0597FF	LENGUA EXTRANJERA: FRANCES	2	
0597EF	EDUCACION FISICA	2	
0597MU	MUSICA	1	
0597PT	PEDAGOGIA TERAPEUTICA	3	
0597AL	AUDICION Y LENGUAJE	2	
0597I38	EDUCACION PRIMARIA/INGLES	2	
0597PRI	EDUCACION PRIMARIA	14	



Municipio MURCIA	Localidad: 300301503 COBATILLAS
Código: 30005120 CP INF-PRI VIRGEN DE LA VEGA	
Domicilio: FICUS, S/N	C.P.: 30163 Telf. 968860175 Fax: 968860175
Tipo Cen.: Régimen: Ordinario Z. Conc.: 300019	e-mail: 30005120@murciaeduca.es

COMPOSICIÓN DEL CENTRO

Unidades de Educación Infantil	4
Unidades de Educación Primaria	11

PLANTILLA DEL PROFESORADO

Especialidad	PUESTOS	
	Ordinarios	Itinerantes
0597EI EDUCACION INFANTIL	6	
0597I31 EDUCACION INFANTIL/INGLES	1	
0597FI LENGUA EXTRANJERA: INGLÉS	5	
0597FF LENGUA EXTRANJERA: FRANCES	1	
0597I34 EDUCACION FISICA/INGLES	1	
0597EF EDUCACION FISICA	1	
0597MU MUSICA	1	
0597PT PEDAGOGIA TERAPEUTICA	1	
0597I38 EDUCACION PRIMARIA/INGLES	1	
0597PRI EDUCACION PRIMARIA	5	

Municipio MURCIA	Localidad: 300301602 CORVERA
Código: 30005132 ISABEL BELLVÍS	
Domicilio: CTRA. FUENTE ALAMO, 95	C.P.: 30153 Telf. 968380205 Fax: 968380843
Tipo Cen.: Régimen: Ordinario Z. Conc.: 300019	e-mail: 30005132@murciaeduca.es

COMPOSICIÓN DEL CENTRO

Unidades de Educación Infantil	6
Unidades de Educación Primaria	12

PLANTILLA DEL PROFESORADO

Especialidad	PUESTOS	
	Ordinarios	Itinerantes
0590004 LENGUA CASTELLANA Y LITERATURA	1	
0590005 GEOGRAFIA E HISTORIA	1	
0590006 MATEMATICAS	2	
0590007 FISICA Y QUIMICA	1	
0590I09 DIBUJO/INGLES	1	
0590010 FRANCES	1	
0590011 INGLES	2	
0590016 MUSICA	1	
0590I17 EDUCACION FISICA/INGLES	1	
0590018 ORIENTACION EDUCATIVA	1	
0590019 TECNOLOGIA	1	
0590I19 TECNOLOGIA/INGLES	1	
0597I31 EDUCACION INFANTIL/INGLES	2	
0597EI EDUCACION INFANTIL	6	
0597FI LENGUA EXTRANJERA: INGLÉS	4	
0597FF LENGUA EXTRANJERA: FRANCES	1	
0597I34 EDUCACION FISICA/INGLES	1	
0597MU MUSICA	1	
0597PT PEDAGOGIA TERAPEUTICA	1	
0597AL AUDICION Y LENGUAJE	1	
0597I38 EDUCACION PRIMARIA/INGLES	3	
0597PRI EDUCACION PRIMARIA	8	
0597PS PEDAGOGIA TERAPEUTICA	1	

Municipio MURCIA	Localidad: 300301902 ERA ALTA
Código: 30005171 CP INF-PRI SANTIAGO GARCÍA MEDEL	
Domicilio: CARRIL DE LOS PABLOS, 1	C.P.: 30168 Telf. 968252997 Fax: 968252997
Tipo Cen.: Régimen: Ordinario Z. Conc.: 300019	e-mail: 30005171@murciaeduca.es

COMPOSICIÓN DEL CENTRO

Unidades de Educación Infantil	3
Unidades de Educación Primaria	6

PLANTILLA DEL PROFESORADO

Especialidad	PUESTOS	
	Ordinarios	Itinerantes

**PLANTILLA DEL PROFESORADO**

Especialidad		PUESTOS	
		Ordinarios	Itinerantes
0597I31	EDUCACION INFANTIL/INGLES	1	
0597EI	EDUCACION INFANTIL	2	
0597FI	LENGUA EXTRANJERA: INGLÉS	2	
0597FF	LENGUA EXTRANJERA: FRANCES	1	
0597EF	EDUCACION FISICA	1	
0597MU	MUSICA	1	
0597PT	PEDAGOGIA TERAPEUTICA	1	
0597AL	AUDICION Y LENGUAJE	1	
0597I38	EDUCACION PRIMARIA/INGLES	2	
0597PRI	EDUCACION PRIMARIA	1	

Municipio **MURCIA** Localidad: **300304206** **ERMITA DE PATIÑO**
 Código: **30006641** **CP INF-PRI JOSÉ MARTÍNEZ TORNEL**
 Domicilio: **CTRA. DE LA FUENSANTA, 228** C.P.: **30012** Telf. **968255351** Fax: **607672527**
 Tipo Cen.: Régimen: **Ordinario** Z. Conc.: **300019** e-mail: **30006641@murciaeduca.es**

COMPOSICIÓN DEL CENTRO

Unidades de Educación Infantil 3
 Unidades de Educación Primaria 6

PLANTILLA DEL PROFESORADO

Especialidad		PUESTOS	
		Ordinarios	Itinerantes
0597I31	EDUCACION INFANTIL/INGLES	1	
0597EI	EDUCACION INFANTIL	3	
0597FI	LENGUA EXTRANJERA: INGLÉS	3	
0597FF	LENGUA EXTRANJERA: FRANCES	1	
0597EF	EDUCACION FISICA	1	
0597MU	MUSICA	1	
0597PT	PEDAGOGIA TERAPEUTICA	1	
0597PRI	EDUCACION PRIMARIA	3	

Municipio **MURCIA** Localidad: **300302002** **ESPARRAGAL**
 Código: **30005193** **CP INF-PRI NTRA. SRA. DE LOS ÁNGELES**
 Domicilio: **C/ LIMONAR S/N** C.P.: **30163** Telf. **968850084** Fax: **968850084**
 Tipo Cen.: Régimen: **Ordinario** Z. Conc.: **300019** e-mail: **30005193@murciaeduca.es**

COMPOSICIÓN DEL CENTRO

Unidades de Educación Infantil 3
 Unidades de Educación Primaria 6

PLANTILLA DEL PROFESORADO

Especialidad		PUESTOS	
		Ordinarios	Itinerantes
0597EI	EDUCACION INFANTIL	4	
0597FI	LENGUA EXTRANJERA: INGLÉS	3	
0597FF	LENGUA EXTRANJERA: FRANCES	1	
0597EF	EDUCACION FISICA	1	
0597MU	MUSICA	1	
0597PT	PEDAGOGIA TERAPEUTICA	1	
0597AL	AUDICION Y LENGUAJE	0	1
0597PRI	EDUCACION PRIMARIA	3	

ÁMBITO DE ITINERANCIAS

Centro	Asignatura	
30005375 CP INF-PRI JUAN CARLOS I	HUERTA DE LLANO DE BRUJAS	0597AL AUDICION Y LENGUAJE

Municipio **MURCIA** Localidad: **300302002** **ESPARRAGAL**
 Código: **30005201** **CP INF-PRI LA CRUZ**
 Domicilio: **C/ ESCUELAS Nº 10** C.P.: **30163** Telf. **968850597** Fax: **968850597**
 Tipo Cen.: Régimen: **Ordinario** Z. Conc.: **300019** e-mail: **30005201@murciaeduca.es**

COMPOSICIÓN DEL CENTRO

Unidades de Educación Infantil 1
 Unidades de Educación Primaria 4

PLANTILLA DEL PROFESORADO

Especialidad		PUESTOS	
		Ordinarios	Itinerantes



PLANTILLA DEL PROFESORADO

Especialidad	PUESTOS	
	Ordinarios	Itinerantes
0597EI EDUCACION INFANTIL	2	
0597FI LENGUA EXTRANJERA: INGLÉS	1	
0597FF LENGUA EXTRANJERA: FRANCES	1	
0597EF EDUCACION FISICA	1	
0597MU MUSICA	1	
0597PRI EDUCACION PRIMARIA	2	

Municipio **MURCIA**

Localidad: **300302002 ESPARRAGAL**

Código: **30009435 CP INF-PRI VICENTE MEDINA**

Domicilio: **Cl. POETA VICENTE MEDINA, Nº 8**

C.P.: **30163**

Telf. **968850704**

Fax:

Tipo Cen.:

Régimen: **Ordinario**

Z. Conc.: **300019**

e-mail: **30009435@murciaeduca.es**

COMPOSICIÓN DEL CENTRO

Unidades de Educación Infantil	3
Unidades de Educación Primaria	6

PLANTILLA DEL PROFESORADO

Especialidad	PUESTOS	
	Ordinarios	Itinerantes
0597EI EDUCACION INFANTIL	3	
0597FI LENGUA EXTRANJERA: INGLÉS	2	
0597FF LENGUA EXTRANJERA: FRANCES	1	
0597EF EDUCACION FISICA	2	
0597MU MUSICA	1	
0597PRI EDUCACION PRIMARIA	3	

Municipio **MURCIA**

Localidad: **300302107 GARRES (LOS)**

Código: **30005223 CP INF-PRI ANTONIO DÍAZ**

Domicilio: **AVDA. DE LA CULTURA, Nº 60**

C.P.: **30158**

Telf. **968823169**

Fax: **968824551**

Tipo Cen.:

Régimen: **Ordinario**

Z. Conc.: **300019**

e-mail: **30005223@murciaeduca.es**

COMPOSICIÓN DEL CENTRO

Unidades de Educación Infantil	7	Unidades de Educación Especial	1
Unidades de Educación Primaria	16		

PLANTILLA DEL PROFESORADO

Especialidad	PUESTOS	
	Ordinarios	Itinerantes
0597EI EDUCACION INFANTIL	9	
0597FI LENGUA EXTRANJERA: INGLÉS	5	
0597FF LENGUA EXTRANJERA: FRANCES	1	
0597EF EDUCACION FISICA	3	
0597MU MUSICA	2	
0597PT PEDAGOGIA TERAPEUTICA	2	
0597AL AUDICION Y LENGUAJE	1	
0597PRI EDUCACION PRIMARIA	12	

Municipio **MURCIA**

Localidad: **300302201 GEA (LO)**

Código: **30012148 CP E.INF. NTRA. SRA. DEL CARMEN**

Domicilio: **GEA Y TRUYOLS**

C.P.: **30590**

Telf. **968370126**

Fax: **968370126**

Tipo Cen.:

Régimen: **Ordinario**

Z. Conc.: **300019**

e-mail: **30012148@murciaeduca.es**

COMPOSICIÓN DEL CENTRO

Unidades de Educación Infantil	1
--------------------------------	---

PLANTILLA DEL PROFESORADO

Especialidad	PUESTOS	
	Ordinarios	Itinerantes
0597EI EDUCACION INFANTIL	1	

Municipio **MURCIA**

Localidad: **300302303 GUADALUPE DE MACIASCOQUE**

Código: **30005260 CP INF-PRI VIRGEN DE GUADALUPE**

Domicilio: **CONSTITUCION, S/N**

C.P.: **30107**

Telf. **968832332**

Fax: **968832172**

Tipo Cen.:

Régimen: **Ordinario**

Z. Conc.: **300019**

e-mail: **30005260@murciaeduca.es**



COMPOSICIÓN DEL CENTRO

Unidades de Educación Infantil	10
Unidades de Educación Primaria	23

PLANTILLA DEL PROFESORADO

Especialidad	PUESTOS	
	Ordinarios	Itinerantes
0597I31 EDUCACION INFANTIL/INGLES	3	
0597EI EDUCACION INFANTIL	11	
0597FI LENGUA EXTRANJERA: INGLÉS	8	
0597FF LENGUA EXTRANJERA: FRANCES	1	
0597EF EDUCACION FISICA	3	
0597I35 MUSICA/INGLES	2	
0597PT PEDAGOGIA TERAPEUTICA	2	
0597AL AUDICION Y LENGUAJE	1	
0597I38 EDUCACION PRIMARIA/INGLES	2	
0597PRI EDUCACION PRIMARIA	16	

Municipio **MURCIA**

Localidad: **300302801**

HUERTA DE LLANO DE BRUJAS

Código: **30005375 CP INF-PRI JUAN CARLOS I**

Domicilio: **FRANCISCO SANCHEZ BAUTISTA,6 (LLANO DE B**

C.P.: **30161**

Telf. **968810657**

Fax: **968871145**

Tipo Cen.:

Régimen: **Ordinario**

Z. Conc.: **300019**

e-mail: **30005375@murciaeduca.es**

COMPOSICIÓN DEL CENTRO

Unidades de Educación Infantil	6
Unidades de Educación Primaria	14

PLANTILLA DEL PROFESORADO

Especialidad	PUESTOS	
	Ordinarios	Itinerantes
0597I31 EDUCACION INFANTIL/INGLES	1	
0597EI EDUCACION INFANTIL	7	
0597FI LENGUA EXTRANJERA: INGLÉS	5	
0597FF LENGUA EXTRANJERA: FRANCES	1	
0597EF EDUCACION FISICA	2	
0597MU MUSICA	1	
0597PT PEDAGOGIA TERAPEUTICA	3	
0597AL AUDICION Y LENGUAJE	1	
0597PRI EDUCACION PRIMARIA	10	

(*) CENTROS DE PROCEDENCIA DEL PROFESORADO ITINERANTE

Centro		Asignatura
30005193 CP INF-PRI NTRA. SRA. DE LOS ÁNGELES	ESPARRAGAL	0597AL AUDICION Y LENGUAJE

Municipio **MURCIA**

Localidad: **300303701**

HUERTA DEL RAAL

Código: **30006525 CP INF-PRI NTRA. SRA. DE LOS DOLORES**

Domicilio: **Cl. ESCUELAS, 9 (EL RAAL)**

C.P.: **30139**

Telf. **968810009**

Fax: **968117055**

Tipo Cen.:

Régimen: **Ordinario**

Z. Conc.: **300019**

e-mail: **30006525@murciaeduca.es**

COMPOSICIÓN DEL CENTRO

Unidades de Educación Infantil	3
Unidades de Educación Primaria	12

PLANTILLA DEL PROFESORADO

Especialidad	PUESTOS	
	Ordinarios	Itinerantes
0597EI EDUCACION INFANTIL	7	
0597FI LENGUA EXTRANJERA: INGLÉS	2	
0597FF LENGUA EXTRANJERA: FRANCES	1	
0597EF EDUCACION FISICA	2	
0597MU MUSICA	1	
0597PT PEDAGOGIA TERAPEUTICA	1	
0597AL AUDICION Y LENGUAJE	1	
0597PRI EDUCACION PRIMARIA	11	



Municipio MURCIA	Localidad: 300303701 HUERTA DEL RAAL
Código: 30008731 CP INF-PRI TORRETEATINOS	
Domicilio: VEREDA DE LA TORRE, 39	C.P.: 30139 Telf. 968600454 Fax:
Tipo Cen.: Régimen: Ordinario Z. Conc.: 300019	e-mail: 30008731@murciaeduca.es

COMPOSICIÓN DEL CENTRO

Unidades de Educación Infantil	3
Unidades de Educación Primaria	6

PLANTILLA DEL PROFESORADO

Especialidad	PUESTOS	
	Ordinarios	Itinerantes
0597I31 EDUCACION INFANTIL/INGLES	1	
0597EI EDUCACION INFANTIL	3	
0597FI LENGUA EXTRANJERA: INGLÉS	2	
0597FF LENGUA EXTRANJERA: FRANCES	1	
0597EF EDUCACION FISICA	1	
0597I35 MUSICA/INGLES	1	
0597PT PEDAGOGIA TERAPEUTICA	1	
0597AL AUDICION Y LENGUAJE	1	
0597PRI EDUCACION PRIMARIA	5	

Municipio MURCIA	Localidad: 300300007 JAVALI NUEVO
Código: 30005302 CP INF-PRI CONTRAPARADA	
Domicilio: ROSARIO, 43	C.P.: 30832 Telf. 968802130 Fax: 968802130
Tipo Cen.: Régimen: Ordinario Z. Conc.: 300019	e-mail: 30005302@murciaeduca.es

COMPOSICIÓN DEL CENTRO

Unidades de Educación Infantil	4
Unidades de Educación Primaria	6

PLANTILLA DEL PROFESORADO

Especialidad	PUESTOS	
	Ordinarios	Itinerantes
0597EI EDUCACION INFANTIL	4	
0597FI LENGUA EXTRANJERA: INGLÉS	3	
0597FF LENGUA EXTRANJERA: FRANCES	1	
0597I34 EDUCACION FISICA/INGLES	1	
0597MU MUSICA	1	
0597AL AUDICION Y LENGUAJE	0	1
0597PRI EDUCACION PRIMARIA	3	

Municipio MURCIA	Localidad: 300300007 JAVALI NUEVO
Código: 30010401 CP INF-PRI RÍO SEGURA	
Domicilio: AGUSTIN VIRGILI (B.STA.MARIA)	C.P.: 30832 Telf. 968804852 Fax:
Tipo Cen.: Régimen: Ordinario Z. Conc.: 300019	e-mail: 30010401@murciaeduca.es

COMPOSICIÓN DEL CENTRO

Unidades de Educación Infantil	2
Unidades de Educación Primaria	6

PLANTILLA DEL PROFESORADO

Especialidad	PUESTOS	
	Ordinarios	Itinerantes
0597EI EDUCACION INFANTIL	1	
0597FI LENGUA EXTRANJERA: INGLÉS	2	
0597FF LENGUA EXTRANJERA: FRANCES	1	
0597EF EDUCACION FISICA	1	
0597I35 MUSICA/INGLES	1	
0597PRI EDUCACION PRIMARIA	3	

Municipio MURCIA	Localidad: 300302502 JAVALI VIEJO (O EL LUGARICO)
Código: 30005326 CP INF-PRI HELLÍN LASHERAS	
Domicilio: C/ JOSÉ ROBLES, 8	C.P.: 30831 Telf. 968802060 Fax: 968802060
Tipo Cen.: Régimen: Ordinario Z. Conc.: 300019	e-mail: 30005326@murciaeduca.es



COMPOSICIÓN DEL CENTRO

Unidades de Educación Infantil	2	Unidades de Educación Especial	1
Unidades de Educación Primaria	5		

PLANTILLA DEL PROFESORADO

Especialidad	PUESTOS	
	Ordinarios	Itinerantes
0597EI EDUCACION INFANTIL	2	
0597FI LENGUA EXTRANJERA: INGLÉS	2	
0597EF EDUCACION FISICA	1	
0597MU MUSICA	1	
0597PT PEDAGOGIA TERAPEUTICA	0	1
0597AL AUDICION Y LENGUAJE	0	1
0597I38 EDUCACION PRIMARIA/INGLES	1	
0597PRI EDUCACION PRIMARIA	1	

ÁMBITO DE ITINERANCIAS

Centro	Asignatura
Pendiente de definir ámbito de itinerancia MURCIA	0597PT PEDAGOGIA TERAPEUTICA

Municipio MURCIA	Localidad: 300302601 JERONIMOS Y AVILESES
Código: 30018849 CP INF-PRI AVILESES	
Domicilio: C/ MIGUEL DE CERVANTES, 2	C.P.: 30592 Telf. 968370507 Fax:
Tipo Cen.: Régimen: Ordinario Z. Conc.: 300147	e-mail: 30018849@murciaeduca.es

COMPOSICIÓN DEL CENTRO

Unidades de Educación Infantil	3
Unidades de Educación Primaria	6

PLANTILLA DEL PROFESORADO

Especialidad	PUESTOS	
	Ordinarios	Itinerantes
0597I31 EDUCACION INFANTIL/INGLES	1	
0597EI EDUCACION INFANTIL	3	
0597FI LENGUA EXTRANJERA: INGLÉS	2	
0597FF LENGUA EXTRANJERA: FRANCES	1	
0597EF EDUCACION FISICA	1	
0597I35 MUSICA/INGLES	1	
0597PT PEDAGOGIA TERAPEUTICA	1	
0597AL AUDICION Y LENGUAJE	0	1
0597PRI EDUCACION PRIMARIA	5	

Municipio MURCIA	Localidad: 300300008 LOBOSILLO
Código: 30005363 PROFESOR ENRIQUE TIERNO	
Domicilio: RÍO GUADIANA, Nº2	C.P.: 30331 Telf. 968878298 Fax:
Tipo Cen.: Régimen: Ordinario Z. Conc.: 300135	e-mail: 30005363@murciaeduca.es

COMPOSICIÓN DEL CENTRO

Unidades de Educación Infantil	3
Unidades de Educación Primaria	8

PLANTILLA DEL PROFESORADO

Especialidad	PUESTOS	
	Ordinarios	Itinerantes
0597I31 EDUCACION INFANTIL/INGLES	1	
0597EI EDUCACION INFANTIL	3	
0597FI LENGUA EXTRANJERA: INGLÉS	2	
0597FF LENGUA EXTRANJERA: FRANCES	1	
0597EF EDUCACION FISICA	1	
0597MU MUSICA	1	
0597PT PEDAGOGIA TERAPEUTICA	1	
0597AL AUDICION Y LENGUAJE	1	
0597PRI EDUCACION PRIMARIA	5	



Municipio **MURCIA** Localidad: **300300009 MARTINEZ DEL PUERTO (LOS)**
Código: **30019775 CP INF-PRI NTRA. SRA. DE LAS MARAVILLAS**
Domicilio: **CARRETERA DE ROLDÁN** C.P.: **30156** Telf. **968383044** Fax: **968383044**
Tipo Cen.: Régimen: Z. Conc.: **300147** e-mail: **30019775@murciaeduca.es**

COMPOSICIÓN DEL CENTRO

Unidades de Educación Infantil 2
Unidades de Educación Primaria 4

PLANTILLA DEL PROFESORADO

Especialidad	PUESTOS	
	Ordinarios	Itinerantes
0597EI EDUCACION INFANTIL	2	
0597FI LENGUA EXTRANJERA: INGLÉS	2	
0597FF LENGUA EXTRANJERA: FRANCES	1	
0597EF EDUCACION FISICA	1	
0597MU MUSICA	1	
0597PRI EDUCACION PRIMARIA	1	

Municipio **MURCIA** Localidad: **300303003 MONTEAGUDO**
Código: **30005429 CP INF-PRI VIRGEN DEL ROSARIO**
Domicilio: **LA CUEVA** C.P.: **30160** Telf. **968850092** Fax:
Tipo Cen.: Régimen: **Ordinario** Z. Conc.: **300019** e-mail: **30005429@murciaeduca.es**

COMPOSICIÓN DEL CENTRO

Unidades de Educación Infantil 2
Unidades de Educación Primaria 5

PLANTILLA DEL PROFESORADO

Especialidad	PUESTOS	
	Ordinarios	Itinerantes
0597EI EDUCACION INFANTIL	2	
0597FI LENGUA EXTRANJERA: INGLÉS	1	
0597FF LENGUA EXTRANJERA: FRANCES	1	
0597EF EDUCACION FISICA	1	
0597MU MUSICA	1	
0597PRI EDUCACION PRIMARIA	2	

Municipio **MURCIA** Localidad: **300303003 MONTEAGUDO**
Código: **30005430 CP INF-PRI JUAN XXIII**
Domicilio: **PIO BAROJA, 4** C.P.: **30160** Telf. **968850448** Fax: **968061723**
Tipo Cen.: Régimen: **Ordinario** Z. Conc.: **300019** e-mail: **30005430@murciaeduca.es**

COMPOSICIÓN DEL CENTRO

Unidades de Educación Infantil 2
Unidades de Educación Primaria 4

PLANTILLA DEL PROFESORADO

Especialidad	PUESTOS	
	Ordinarios	Itinerantes
0597EI EDUCACION INFANTIL	2	
0597FI LENGUA EXTRANJERA: INGLÉS	1	
0597FF LENGUA EXTRANJERA: FRANCES	1	
0597EF EDUCACION FISICA	1	
0597MU MUSICA	1	
0597PT PEDAGOGIA TERAPEUTICA	1	
0597PRI EDUCACION PRIMARIA	2	
0597I38 EDUCACION PRIMARIA/INGLES	1	

Municipio **MURCIA** Localidad: **300303003 MONTEAGUDO**
Código: **30005442 CP INF-PRI NTRA. SRA. DE LA ANTIGUA**
Domicilio: **CAMINO VIEJO DE MONTEAGUDO, 18** C.P.: **30160** Telf. **968852404** Fax: **968051054**
Tipo Cen.: Régimen: **Ordinario** Z. Conc.: **300019** e-mail: **30005442@murciaeduca.es**

COMPOSICIÓN DEL CENTRO

Unidades de Educación Infantil 3
Unidades de Educación Primaria 6



PLANTILLA DEL PROFESORADO

Especialidad		PUESTOS	
		Ordinarios	Itinerantes
0597I31	EDUCACION INFANTIL/INGLES	1	
0597EI	EDUCACION INFANTIL	3	
0597FI	LENGUA EXTRANJERA: INGLÉS	3	
0597FF	LENGUA EXTRANJERA: FRANCES	1	
0597EF	EDUCACION FISICA	1	
0597MU	MUSICA	1	
0597PT	PEDAGOGIA TERAPEUTICA	1	
0597AL	AUDICION Y LENGUAJE	0	1
0597PRI	EDUCACION PRIMARIA	4	

Municipio **MURCIA** Localidad: **300300001 MURCIA**
Código: **30004760 CP INF-PRI PUENTE DE DOÑANA**
Domicilio: **CARRIL DE LAS ESCUELAS, 11 (LA ALBATALÍA)** C.P.: **30009** Telf. **968290217** Fax: **968290217**
Tipo Cen.: Régimen: **Ordinario** Z. Conc.: **300019** e-mail: **30004760@murciaeduca.es**

COMPOSICIÓN DEL CENTRO

Unidades de Educación Infantil	3
Unidades de Educación Primaria	6

PLANTILLA DEL PROFESORADO

Especialidad		PUESTOS	
		Ordinarios	Itinerantes
0597EI	EDUCACION INFANTIL	3	
0597I31	EDUCACION INFANTIL/INGLES	1	
0597FI	LENGUA EXTRANJERA: INGLÉS	2	
0597FF	LENGUA EXTRANJERA: FRANCES	1	
0597EF	EDUCACION FISICA	1	
0597MU	MUSICA	1	
0597PT	PEDAGOGIA TERAPEUTICA	1	
0597I38	EDUCACION PRIMARIA/INGLES	1	
0597PRI	EDUCACION PRIMARIA	1	

Municipio **MURCIA** Localidad: **300300001 MURCIA**
Código: **30004772 CP INF-PRI JUAN XXIII**
Domicilio: **Pº DUQUES DE LUGO, S/N** C.P.: **30009** Telf. **968294484** Fax:
Tipo Cen.: Régimen: **Ordinario** Z. Conc.: **300019** e-mail: **30004772@murciaeduca.es**

COMPOSICIÓN DEL CENTRO

Unidades de Educación Infantil	8
Unidades de Educación Primaria	19

PLANTILLA DEL PROFESORADO

Especialidad		PUESTOS	
		Ordinarios	Itinerantes
0597EI	EDUCACION INFANTIL	5	
0597I31	EDUCACION INFANTIL/INGLES	3	
0597FI	LENGUA EXTRANJERA: INGLÉS	7	
0597FF	LENGUA EXTRANJERA: FRANCES	1	
0597EF	EDUCACION FISICA	4	
0597MU	MUSICA	2	
0597PT	PEDAGOGIA TERAPEUTICA	2	
0597AL	AUDICION Y LENGUAJE	1	
0597PRI	EDUCACION PRIMARIA	13	

Municipio **MURCIA** Localidad: **300300001 MURCIA**
Código: **30005168 CP INF-PRI MAESTRO ENRIQUE LABORDA**
Domicilio: **MAESTRO FCO. SOTO S/N** C.P.: **30011** Telf. **968348135** Fax: **968348135**
Tipo Cen.: Régimen: **Ordinario** Z. Conc.: **300019** e-mail: **30005168@murciaeduca.es**

COMPOSICIÓN DEL CENTRO

Unidades de Educación Infantil	3
Unidades de Educación Primaria	9

PLANTILLA DEL PROFESORADO

Especialidad		PUESTOS	
		Ordinarios	Itinerantes
0597EI	EDUCACION INFANTIL	3	
0597I31	EDUCACION INFANTIL/INGLES	1	
0597FI	LENGUA EXTRANJERA: INGLÉS	4	

**PLANTILLA DEL PROFESORADO**

		PUESTOS	
Especialidad		Ordinarios	Itinerantes
0597FF	LENGUA EXTRANJERA: FRANCES	1	
0597EF	EDUCACION FISICA	1	
0597I34	EDUCACION FISICA/INGLES	1	
0597MU	MUSICA	1	
0597PT	PEDAGOGIA TERAPEUTICA	1	
0597AL	AUDICION Y LENGUAJE	1	
0597PRI	EDUCACION PRIMARIA	3	

Municipio **MURCIA** Localidad: **300300001 MURCIA**
 Código: **30005454 CP INF-PRI ANDRÉS BAQUERO**
 Domicilio: **OBISPO FRUTOS, 12** C.P.: **30003** Telf. **968233023** Fax: **968202981**
 Tipo Cen.: Régimen: **Ordinario** Z. Conc.: **300019** e-mail: **30005454@murciaeduca.es**

COMPOSICIÓN DEL CENTRO

Unidades de Educación Infantil	2
Unidades de Educación Primaria	6

PLANTILLA DEL PROFESORADO

		PUESTOS	
Especialidad		Ordinarios	Itinerantes
0597EI	EDUCACION INFANTIL	2	
0597I31	EDUCACION INFANTIL/INGLES	1	
0597FI	LENGUA EXTRANJERA: INGLÉS	3	
0597FF	LENGUA EXTRANJERA: FRANCES	1	
0597EF	EDUCACION FISICA	1	
0597I34	EDUCACION FISICA/INGLES	1	
0597MU	MUSICA	1	
0597PT	PEDAGOGIA TERAPEUTICA	1	
0597AL	AUDICION Y LENGUAJE	1	
0597I38	EDUCACION PRIMARIA/INGLES	1	
0597PRI	EDUCACION PRIMARIA	2	

Municipio **MURCIA** Localidad: **300300001 MURCIA**
 Código: **30005466 CP INF-PRI CIERVA PEÑAFIEL**
 Domicilio: **PZA. DE SANTO DOMINGO, 3** C.P.: **30008** Telf. **968225836** Fax: **968225836**
 Tipo Cen.: Régimen: **Ordinario** Z. Conc.: **300019** e-mail: **30005466@murciaeduca.es**

COMPOSICIÓN DEL CENTRO

Unidades de Educación Infantil	3
Unidades de Educación Primaria	6

PLANTILLA DEL PROFESORADO

		PUESTOS	
Especialidad		Ordinarios	Itinerantes
0597I31	EDUCACION INFANTIL/INGLES	1	
0597EI	EDUCACION INFANTIL	3	
0597FI	LENGUA EXTRANJERA: INGLÉS	4	
0597FF	LENGUA EXTRANJERA: FRANCES	1	
0597I34	EDUCACION FISICA/INGLES	1	
0597PT	PEDAGOGIA TERAPEUTICA	1	
0597AL	AUDICION Y LENGUAJE	0	1
0597I38	EDUCACION PRIMARIA/INGLES	2	
0597PRI	EDUCACION PRIMARIA	1	

Municipio **MURCIA** Localidad: **300300001 MURCIA**
 Código: **30005478 CP INF-PRI FEDERICO DE ARCE MARTÍNEZ**
 Domicilio: **PZA.ABDERRAMAN II,S/N** C.P.: **30009** Telf. **968299519** Fax: **968275069**
 Tipo Cen.: Régimen: **Ordinario** Z. Conc.: **300019** e-mail: **30005478@murciaeduca.es**

COMPOSICIÓN DEL CENTRO

Unidades de Educación Infantil	6	Unidades de Educación Especial	3
Unidades de Educación Primaria	12		

PLANTILLA DEL PROFESORADO

		PUESTOS	
Especialidad		Ordinarios	Itinerantes
0597EI	EDUCACION INFANTIL	6	
0597I31	EDUCACION INFANTIL/INGLES	2	
0597FI	LENGUA EXTRANJERA: INGLÉS	5	

**PLANTILLA DEL PROFESORADO**

Especialidad		PUESTOS	
		Ordinarios	Itinerantes
0597FF	LENGUA EXTRANJERA: FRANCES	1	
0597EF	EDUCACION FISICA	3	
0597MU	MUSICA	1	
0597PT	PEDAGOGIA TERAPEUTICA	2	
0597AL	AUDICION Y LENGUAJE	2	
0597PRI	EDUCACION PRIMARIA	7	
0597I38	EDUCACION PRIMARIA/INGLES	1	

Municipio **MURCIA**Localidad: **300300001 MURCIA**Código: **30005481 CP INF-PRI VISTABELLA**Domicilio: **CAPITAN BALACA 5 Y TTE PEREZ R**C.P.: **30003**Telf. **968259831**Fax: **968259831**

Tipo Cen.:

Régimen: **Ordinario**Z. Conc.: **300019**e-mail: **30005481@murciaeduca.es****COMPOSICIÓN DEL CENTRO**

Unidades de Educación Infantil	3	Unidades de Educación Especial	1
Unidades de Educación Primaria	6		

PLANTILLA DEL PROFESORADO

Especialidad		PUESTOS	
		Ordinarios	Itinerantes
0597EI	EDUCACION INFANTIL	4	
0597FI	LENGUA EXTRANJERA: INGLÉS	3	
0597FF	LENGUA EXTRANJERA: FRANCES	1	
0597I34	EDUCACION FISICA/INGLES	1	
0597MU	MUSICA	1	
0597PT	PEDAGOGIA TERAPEUTICA	2	
0597AL	AUDICION Y LENGUAJE	1	
0597PRI	EDUCACION PRIMARIA	2	
0597I38	EDUCACION PRIMARIA/INGLES	1	

Municipio **MURCIA**Localidad: **300300001 MURCIA**Código: **30005511 CP INF-PRI MARÍA MAROTO**Domicilio: **PUERTA NUEVA, 16**C.P.: **30008**Telf. **968243527**Fax: **968060630**

Tipo Cen.:

Régimen: **Ordinario**Z. Conc.: **300019**e-mail: **30005511@murciaeduca.es****COMPOSICIÓN DEL CENTRO**

Unidades de Educación Infantil	5
Unidades de Educación Primaria	12

PLANTILLA DEL PROFESORADO

Especialidad		PUESTOS	
		Ordinarios	Itinerantes
0597EI	EDUCACION INFANTIL	5	
0597I31	EDUCACION INFANTIL/INGLES	2	
0597FI	LENGUA EXTRANJERA: INGLÉS	7	
0597FF	LENGUA EXTRANJERA: FRANCES	1	
0597EF	EDUCACION FISICA	2	
0597MU	MUSICA	1	
0597PT	PEDAGOGIA TERAPEUTICA	1	
0597AL	AUDICION Y LENGUAJE	1	
0597PRI	EDUCACION PRIMARIA	9	

Municipio **MURCIA**Localidad: **300300001 MURCIA**Código: **30005521 CP INF-PRI MARIANO AROCA**Domicilio: **SAUCE, 13**C.P.: **30011**Telf. **968250254**Fax: **968350804**

Tipo Cen.:

Régimen: **Ordinario**Z. Conc.: **300019**e-mail: **30005521@murciaeduca.es****COMPOSICIÓN DEL CENTRO**

Unidades de Educación Infantil	9	Unidades de Educación Especial	1
Unidades de Educación Primaria	19		

PLANTILLA DEL PROFESORADO

Especialidad		PUESTOS	
		Ordinarios	Itinerantes
0597EI	EDUCACION INFANTIL	10	
0597I31	EDUCACION INFANTIL/INGLES	2	
0597FI	LENGUA EXTRANJERA: INGLÉS	7	
0597FF	LENGUA EXTRANJERA: FRANCES	1	
0597EF	EDUCACION FISICA	3	



PLANTILLA DEL PROFESORADO

Especialidad	PUESTOS	
	Ordinarios	Itinerantes
0597I35 MUSICA/INGLES	1	
0597MU MUSICA	1	
0597PT PEDAGOGIA TERAPEUTICA	3	
0597AL AUDICION Y LENGUAJE	2	
0597PRI EDUCACION PRIMARIA	12	
0597I38 EDUCACION PRIMARIA/INGLES	3	

Municipio **MURCIA**

Localidad: **300300001 MURCIA**

Código: **30005533 CP INF-PRI NICOLÁS DE LAS PEÑAS**

Domicilio: **NICOLAS DE LAS PEÑAS, S/N**

C.P.: **30008**

Telf. **968241695**

Fax: **968238530**

Tipo Cen.:

Régimen: **Ordinario**

Z. Conc.: **300019**

e-mail: **30005533@murciaeduca.es**

COMPOSICIÓN DEL CENTRO

Unidades de Educación Infantil	3
Unidades de Educación Primaria	6

PLANTILLA DEL PROFESORADO

Especialidad	PUESTOS	
	Ordinarios	Itinerantes
0597EI EDUCACION INFANTIL	3	
0597I31 EDUCACION INFANTIL/INGLES	1	
0597FI LENGUA EXTRANJERA: INGLÉS	3	
0597FF LENGUA EXTRANJERA: FRANCES	1	
0597I34 EDUCACION FISICA/INGLES	1	
0597MU MUSICA	1	
0597PT PEDAGOGIA TERAPEUTICA	1	
0597PRI EDUCACION PRIMARIA	2	

Municipio **MURCIA**

Localidad: **300300001 MURCIA**

Código: **30005545 CP INF-PRI NTRA. SRA. DEL CARMEN**

Domicilio: **PRINCESA, Nº 27**

C.P.: **30002**

Telf. **968263208**

Fax:

Tipo Cen.:

Régimen: **Ordinario**

Z. Conc.: **300019**

e-mail: **30005545@murciaeduca.es**

COMPOSICIÓN DEL CENTRO

Unidades de Educación Infantil	5
Unidades de Educación Primaria	12

PLANTILLA DEL PROFESORADO

Especialidad	PUESTOS	
	Ordinarios	Itinerantes
0597I31 EDUCACION INFANTIL/INGLES	1	
0597EI EDUCACION INFANTIL	7	
0597FI LENGUA EXTRANJERA: INGLÉS	4	
0597FF LENGUA EXTRANJERA: FRANCES	1	
0597EF EDUCACION FISICA	2	
0597MU MUSICA	1	
0597PT PEDAGOGIA TERAPEUTICA	2	
0597AL AUDICION Y LENGUAJE	1	
0597I38 EDUCACION PRIMARIA/INGLES	1	
0597PRI EDUCACION PRIMARIA	9	

Municipio **MURCIA**

Localidad: **300300001 MURCIA**

Código: **30005557 CP INF-PRI NTRA. SRA. DE LA PAZ**

Domicilio: **C/ PUENTE TOCINOS, 12**

C.P.: **30006**

Telf. **968232237**

Fax: **968921222**

Tipo Cen.:

Régimen: **Ordinario**

Z. Conc.: **300019**

e-mail: **30005557@murciaeduca.es**

COMPOSICIÓN DEL CENTRO

Unidades de Educación Infantil	2
Unidades de Educación Primaria	4

PLANTILLA DEL PROFESORADO

Especialidad	PUESTOS	
	Ordinarios	Itinerantes
0597EI EDUCACION INFANTIL	2	
0597FI LENGUA EXTRANJERA: INGLÉS	1	
0597FF LENGUA EXTRANJERA: FRANCES	1	
0597EF EDUCACION FISICA	1	
0597MU MUSICA	1	
0597PT PEDAGOGIA TERAPEUTICA	1	



PLANTILLA DEL PROFESORADO

Especialidad	PUESTOS	
	Ordinarios	Itinerantes
0597I38 EDUCACION PRIMARIA/INGLES	1	
0597PRI EDUCACION PRIMARIA	1	
Municipio MURCIA Localidad: 300300001 MURCIA		
Código: 30005582 CP INF-PRI SANTA MARÍA DE GRACIA		
Domicilio: PASEO RAMON GAYA, 2 C.P.: 30009 Telf. 968201861 Fax: 968201196		
Tipo Cen.: Régimen: Ordinario Z. Conc.: 300019 e-mail: 30005582@murciaeduca.es		

COMPOSICIÓN DEL CENTRO

Unidades de Educación Infantil	9	Unidades de Educación Especial	1
Unidades de Educación Primaria	17		

PLANTILLA DEL PROFESORADO

Especialidad	PUESTOS	
	Ordinarios	Itinerantes
0597I31 EDUCACION INFANTIL/INGLES	3	
0597EI EDUCACION INFANTIL	8	
0597FI LENGUA EXTRANJERA: INGLÉS	8	
0597FF LENGUA EXTRANJERA: FRANCES	1	
0597EF EDUCACION FISICA	3	
0597MU MUSICA	1	
0597PT PEDAGOGIA TERAPEUTICA	3	
0597AL AUDICION Y LENGUAJE	4	
0597I38 EDUCACION PRIMARIA/INGLES	2	
0597PRI EDUCACION PRIMARIA	11	

Municipio MURCIA Localidad: 300300001 MURCIA	
Código: 30005594 CP INF-PRI LUIS COSTA	
Domicilio: NAVEGANTE JUAN FERNANDEZ,10 C.P.: 30007 Telf. 968271310 Fax: 968118008	
Tipo Cen.: Régimen: Ordinario Z. Conc.: 300019 e-mail: 30005594@murciaeduca.es	

COMPOSICIÓN DEL CENTRO

Unidades de Educación Infantil	6
Unidades de Educación Primaria	12

PLANTILLA DEL PROFESORADO

Especialidad	PUESTOS	
	Ordinarios	Itinerantes
0597I31 EDUCACION INFANTIL/INGLES	3	
0597EI EDUCACION INFANTIL	5	
0597FI LENGUA EXTRANJERA: INGLÉS	8	
0597FF LENGUA EXTRANJERA: FRANCES	1	
0597EF EDUCACION FISICA	2	
0597MU MUSICA	1	
0597PT PEDAGOGIA TERAPEUTICA	1	
0597AL AUDICION Y LENGUAJE	0	1
0597PRI EDUCACION PRIMARIA	5	

ÁMBITO DE ITINERANCIAS

Centro	Asignatura
30011511 CP INF-PRI CIUDAD DE MURCIA MURCIA	0597AL AUDICION Y LENGUAJE

Municipio MURCIA Localidad: 300300001 MURCIA	
Código: 30005600 CP INF-PRI PEDRO PÉREZ ABADÍA	
Domicilio: C/ FCO. FLORES MUELAS, N°42 - ESPINARDO C.P.: 30100 Telf. 968831799 Fax: 968305418	
Tipo Cen.: Régimen: Ordinario Z. Conc.: 300019 e-mail: 30005600@murciaeduca.es	

COMPOSICIÓN DEL CENTRO

Unidades de Educación Infantil	3
Unidades de Educación Primaria	8

PLANTILLA DEL PROFESORADO

Especialidad	PUESTOS	
	Ordinarios	Itinerantes
0597I31 EDUCACION INFANTIL/INGLES	1	
0597EI EDUCACION INFANTIL	3	
0597FI LENGUA EXTRANJERA: INGLÉS	3	
0597FF LENGUA EXTRANJERA: FRANCES	1	
0597EF EDUCACION FISICA	1	

**PLANTILLA DEL PROFESORADO**

Especialidad	PUESTOS	
	Ordinarios	Itinerantes
0597MU MUSICA	1	
0597PT PEDAGOGIA TERAPEUTICA	1	
0597PRI EDUCACION PRIMARIA	5	

Municipio **MURCIA**Localidad: **300300001 MURCIA**Código: **30005612 SALZILLO**Domicilio: **SAN FERMIN, 6 - ESPINARDO**C.P.: **30100**Telf. **968830945**Fax: **968830945**

Tipo Cen.:

Régimen: **Ordinario**Z. Conc.: **300019**e-mail: **30005612@murciaeduca.es****COMPOSICIÓN DEL CENTRO**

Unidades de Educación Infantil	1
Unidades de Educación Primaria	3

PLANTILLA DEL PROFESORADO

Especialidad	PUESTOS	
	Ordinarios	Itinerantes
0590019 TECNOLOGIA	1	
0597EI EDUCACION INFANTIL	1	
0597FI LENGUA EXTRANJERA: INGLÉS	1	
0597FF LENGUA EXTRANJERA: FRANCES	1	
0597EF EDUCACION FISICA	1	
0597PS PEDAGOGIA TERAPEUTICA	1	

Municipio **MURCIA**Localidad: **300300001 MURCIA**Código: **30006124 CP INF-PRI SAN ANDRÉS**Domicilio: **C/ BOLOS, Nº15**C.P.: **30005**Telf. **968290374**Fax: **968294350**

Tipo Cen.:

Régimen: **Ordinario**Z. Conc.: **300019**e-mail: **30006124@murciaeduca.es****COMPOSICIÓN DEL CENTRO**

Unidades de Educación Infantil	3
Unidades de Educación Primaria	6

PLANTILLA DEL PROFESORADO

Especialidad	PUESTOS	
	Ordinarios	Itinerantes
0597EI EDUCACION INFANTIL	3	
0597I31 EDUCACION INFANTIL/INGLES	1	
0597FI LENGUA EXTRANJERA: INGLÉS	2	
0597FF LENGUA EXTRANJERA: FRANCES	1	
0597I34 EDUCACION FISICA/INGLES	1	
0597MU MUSICA	1	
0597PT PEDAGOGIA TERAPEUTICA	2	
0597AL AUDICION Y LENGUAJE	1	
0597I38 EDUCACION PRIMARIA/INGLES	1	
0597PRI EDUCACION PRIMARIA	2	

Municipio **MURCIA**Localidad: **300300001 MURCIA**Código: **30006148 CP INF-PRI BARRIOMAR 74**Domicilio: **CARRIL TORRE DE LOS MUÑOCS, 2**C.P.: **30010**Telf. **968250626**Fax: **968257360**

Tipo Cen.:

Régimen: **Ordinario**Z. Conc.: **300019**e-mail: **30006148@murciaeduca.es****COMPOSICIÓN DEL CENTRO**

Unidades de Educación Infantil	2
Unidades de Educación Primaria	6

PLANTILLA DEL PROFESORADO

Especialidad	PUESTOS	
	Ordinarios	Itinerantes
0597I31 EDUCACION INFANTIL/INGLES	1	
0597EI EDUCACION INFANTIL	2	
0597FI LENGUA EXTRANJERA: INGLÉS	1	
0597FF LENGUA EXTRANJERA: FRANCES	1	
0597MU MUSICA	1	
0597PT PEDAGOGIA TERAPEUTICA	1	
0597AL AUDICION Y LENGUAJE	0	1
0597PRI EDUCACION PRIMARIA	4	



Municipio MURCIA	Localidad: 300300001 MURCIA
Código: 30006215 CP INF-PRI NARCISO YEPES	
Domicilio: AVDA. ANTONETE GALVEZ, S/N	C.P.: 30006 Telf. 968242135 Fax: 968203198
Tipo Cen.: Régimen: Ordinario Z. Conc.: 300019	e-mail: 30006215@murciaeduca.es

COMPOSICIÓN DEL CENTRO

Unidades de Educación Infantil	3	Unidades de Educación Especial	1
Unidades de Educación Primaria	6		

PLANTILLA DEL PROFESORADO

Especialidad		PUESTOS	
		Ordinarios	Itinerantes
0597EI	EDUCACION INFANTIL	3	
0597I3I	EDUCACION INFANTIL/INGLES	1	
0597FI	LENGUA EXTRANJERA: INGLÉS	4	
0597FF	LENGUA EXTRANJERA: FRANCES	1	
0597EF	EDUCACION FISICA	1	
0597MU	MUSICA	1	
0597PT	PEDAGOGIA TERAPEUTICA	2	
0597AL	AUDICION Y LENGUAJE	1	
0597PRI	EDUCACION PRIMARIA	2	

Municipio MURCIA	Localidad: 300300001 MURCIA
Código: 30006756 CP INF-PRI NTRA. SRA. DE BELÉN	
Domicilio: C/ DOCTOR PASCUAL PARRILLA PARICIO, 3 (S	C.P.: 30007 Telf. 968838196 Fax: 968247713
Tipo Cen.: Régimen: Ordinario Z. Conc.: 300019	e-mail: 30006756@murciaeduca.es

COMPOSICIÓN DEL CENTRO

Unidades de Educación Infantil	6
Unidades de Educación Primaria	13

PLANTILLA DEL PROFESORADO

Especialidad		PUESTOS	
		Ordinarios	Itinerantes
0597I3I	EDUCACION INFANTIL/INGLES	2	
0597EI	EDUCACION INFANTIL	6	
0597FI	LENGUA EXTRANJERA: INGLÉS	7	
0597FF	LENGUA EXTRANJERA: FRANCES	1	
0597EF	EDUCACION FISICA	2	
0597MU	MUSICA	1	
0597PT	PEDAGOGIA TERAPEUTICA	1	
0597AL	AUDICION Y LENGUAJE	1	
0597PRI	EDUCACION PRIMARIA	8	

Municipio MURCIA	Localidad: 300300001 MURCIA
Código: 30006771 CP INF-PRI NTRA. SRA. DE ATOCHA	
Domicilio: AVDA. VIRGEN DE ATOCHA, 2 (SANTIAGO Y ZA	C.P.: 30007 Telf. 968231411 Fax: 968231411
Tipo Cen.: Régimen: Ordinario Z. Conc.: 300019	e-mail: 30006771@murciaeduca.es

COMPOSICIÓN DEL CENTRO

Unidades de Educación Infantil	3	Unidades de Educación Especial	1
Unidades de Educación Primaria	8		

PLANTILLA DEL PROFESORADO

Especialidad		PUESTOS	
		Ordinarios	Itinerantes
0597I3I	EDUCACION INFANTIL/INGLES	1	
0597EI	EDUCACION INFANTIL	4	
0597FI	LENGUA EXTRANJERA: INGLÉS	4	
0597FF	LENGUA EXTRANJERA: FRANCES	1	
0597EF	EDUCACION FISICA	1	
0597MU	MUSICA	1	
0597PT	PEDAGOGIA TERAPEUTICA	1	
0597AL	AUDICION Y LENGUAJE	1	
0597PRI	EDUCACION PRIMARIA	4	



Municipio MURCIA	Localidad: 300300001 MURCIA
Código: 30008595 CP INF-PRI SAN PABLO	
Domicilio: PINTOR GRECO,S/N -PGNO.LA FAMA	C.P.: 30006 Telf. 968201963 Fax: 968248976
Tipo Cen.: Régimen: Ordinario Z. Conc.: 300019	e-mail: 30008595@murciaeduca.es

COMPOSICIÓN DEL CENTRO

Unidades de Educación Infantil	6
Unidades de Educación Primaria	12

PLANTILLA DEL PROFESORADO

Especialidad		PUESTOS	
		Ordinarios	Itinerantes
0597EI	EDUCACION INFANTIL	6	
0597I31	EDUCACION INFANTIL/INGLES	2	
0597FI	LENGUA EXTRANJERA: INGLÉS	6	
0597FF	LENGUA EXTRANJERA: FRANCES	1	
0597EF	EDUCACION FISICA	2	
0597I35	MUSICA/INGLES	1	
0597PT	PEDAGOGIA TERAPEUTICA	2	
0597AL	AUDICION Y LENGUAJE	1	
0597I38	EDUCACION PRIMARIA/INGLES	4	
0597PRI	EDUCACION PRIMARIA	6	

Municipio MURCIA	Localidad: 300300001 MURCIA
Código: 30008601 CP INF-PRI SAN JUAN	
Domicilio: C/ JERONIMO YAÑEZ DE ALCALA S/N	C.P.: 30003 Telf. 968219503 Fax: 968223479
Tipo Cen.: Régimen: Ordinario Z. Conc.: 300019	e-mail: 30008601@murciaeduca.es

COMPOSICIÓN DEL CENTRO

Unidades de Educación Infantil	2
Unidades de Educación Primaria	4

PLANTILLA DEL PROFESORADO

Especialidad		PUESTOS	
		Ordinarios	Itinerantes
0597EI	EDUCACION INFANTIL	2	
0597FI	LENGUA EXTRANJERA: INGLÉS	1	
0597FF	LENGUA EXTRANJERA: FRANCES	1	
0597EF	EDUCACION FISICA	1	
0597MU	MUSICA	1	
0597PT	PEDAGOGIA TERAPEUTICA	1	
0597AL	AUDICION Y LENGUAJE	0	1
0597PRI	EDUCACION PRIMARIA	1	

Municipio MURCIA	Localidad: 300300001 MURCIA
Código: 30008674 CP INF-PRI SAN PÍO X	
Domicilio: C/ LA RIBERA, Nº 9	C.P.: 30010 Telf. 968252880 Fax: 968252880
Tipo Cen.: Régimen: Ordinario Z. Conc.: 300019	e-mail: 30008674@murciaeduca.es

COMPOSICIÓN DEL CENTRO

Unidades de Educación Infantil	3
Unidades de Educación Primaria	7

PLANTILLA DEL PROFESORADO

Especialidad		PUESTOS	
		Ordinarios	Itinerantes
0597I31	EDUCACION INFANTIL/INGLES	1	
0597EI	EDUCACION INFANTIL	3	
0597FI	LENGUA EXTRANJERA: INGLÉS	3	
0597FF	LENGUA EXTRANJERA: FRANCES	1	
0597EF	EDUCACION FISICA	2	
0597MU	MUSICA	1	
0597PT	PEDAGOGIA TERAPEUTICA	1	
0597AL	AUDICION Y LENGUAJE	1	
0597PRI	EDUCACION PRIMARIA	2	



Municipio MURCIA	Localidad: 300300001 MURCIA
Código: 30008868 CP INF-PRI NTRA. SRA. DE ARRIXACA	
Domicilio: C/ ALONSO ESPEJO, S/N	C.P.: 30008 Telf. 968234047 Fax: 968117007
Tipo Cen.: Régimen: Ordinario Z. Conc.: 300019	e-mail: 30008868@murciaeduca.es

COMPOSICIÓN DEL CENTRO

Unidades de Educación Infantil	3
Unidades de Educación Primaria	6

PLANTILLA DEL PROFESORADO

Especialidad	PUESTOS	
	Ordinarios	Itinerantes
0597EI EDUCACION INFANTIL	3	
0597I31 EDUCACION INFANTIL/INGLES	1	
0597FI LENGUA EXTRANJERA: INGLÉS	4	
0597FF LENGUA EXTRANJERA: FRANCES	1	
0597EF EDUCACION FISICA	1	
0597I35 MUSICA/INGLES	1	
0597I38 EDUCACION PRIMARIA/INGLES	1	
0597PRI EDUCACION PRIMARIA	1	

Municipio MURCIA	Localidad: 300300001 MURCIA
Código: 30008959 CP INF-PRI SANTIAGO EL MAYOR	
Domicilio: C/ RENAMICIMIENTO, 1	C.P.: 30012 Telf. 968260880 Fax: 968251182
Tipo Cen.: Régimen: Ordinario Z. Conc.: 300019	e-mail: 30008959@murciaeduca.es

COMPOSICIÓN DEL CENTRO

Unidades de Educación Infantil	6	Unidades de Educación Especial	1
Unidades de Educación Primaria	12		

PLANTILLA DEL PROFESORADO

Especialidad	PUESTOS	
	Ordinarios	Itinerantes
0597EI EDUCACION INFANTIL	7	
0597I31 EDUCACION INFANTIL/INGLES	1	
0597FI LENGUA EXTRANJERA: INGLÉS	5	
0597FF LENGUA EXTRANJERA: FRANCES	1	
0597I34 EDUCACION FISICA/INGLES	1	
0597EF EDUCACION FISICA	2	
0597PT PEDAGOGIA TERAPEUTICA	3	
0597AL AUDICION Y LENGUAJE	1	
0597I38 EDUCACION PRIMARIA/INGLES	1	
0597PRI EDUCACION PRIMARIA	7	

Municipio MURCIA	Localidad: 300300001 MURCIA
Código: 30009150 CP INF-PRI FÉLIX RODRÍGUEZ DE LA FUENTE	
Domicilio: RUIZ HIDALGO, S/N	C.P.: 30002 Telf. 968263150 Fax:
Tipo Cen.: Régimen: Ordinario Z. Conc.: 300019	e-mail: 30009150@murciaeduca.es

COMPOSICIÓN DEL CENTRO

Unidades de Educación Infantil	3
Unidades de Educación Primaria	6

PLANTILLA DEL PROFESORADO

Especialidad	PUESTOS	
	Ordinarios	Itinerantes
0597EI EDUCACION INFANTIL	3	
0597I31 EDUCACION INFANTIL/INGLES	1	
0597FI LENGUA EXTRANJERA: INGLÉS	3	
0597FF LENGUA EXTRANJERA: FRANCES	1	
0597I34 EDUCACION FISICA/INGLES	1	
0597MU MUSICA	1	
0597PT PEDAGOGIA TERAPEUTICA	1	
0597PRI EDUCACION PRIMARIA	4	



Municipio MURCIA	Localidad: 300300001 MURCIA
Código: 30009174 CP INF-PRI JOSÉ MORENO	
Domicilio: BARRIO DEL PROGRESO	C.P.: 30012 Telf. 968254352 Fax: 968268477
Tipo Cen.: Régimen: Ordinario Z. Conc.: 300019	e-mail: 30009174@murciaeduca.es

COMPOSICIÓN DEL CENTRO

Unidades de Educación Infantil	3
Unidades de Educación Primaria	6

PLANTILLA DEL PROFESORADO

Especialidad	PUESTOS	
	Ordinarios	Itinerantes
0597I31 EDUCACION INFANTIL/INGLES	1	
0597EI EDUCACION INFANTIL	3	
0597FI LENGUA EXTRANJERA: INGLÉS	2	
0597FF LENGUA EXTRANJERA: FRANCES	1	
0597EF EDUCACION FISICA	1	
0597MU MUSICA	1	
0597PT PEDAGOGIA TERAPEUTICA	1	
0597PRI EDUCACION PRIMARIA	4	

Municipio MURCIA	Localidad: 300300001 MURCIA
Código: 30009447 CP INF-PRI ALEJANDRO VALVERDE BELMONTE	
Domicilio: ALBERTO SEVILLA, S/N	C.P.: 30011 Telf. 968251261 Fax: 968251261
Tipo Cen.: Régimen: Ordinario Z. Conc.: 300019	e-mail: 30009447@murciaeduca.es

COMPOSICIÓN DEL CENTRO

Unidades de Educación Infantil	2	Unidades de Educación Especial	1
Unidades de Educación Primaria	6		

PLANTILLA DEL PROFESORADO

Especialidad	PUESTOS	
	Ordinarios	Itinerantes
0597EI EDUCACION INFANTIL	2	
0597FI LENGUA EXTRANJERA: INGLÉS	2	
0597FF LENGUA EXTRANJERA: FRANCES	1	
0597EF EDUCACION FISICA	1	
0597MU MUSICA	1	
0597PT PEDAGOGIA TERAPEUTICA	2	
0597AL AUDICION Y LENGUAJE	1	
0597PRI EDUCACION PRIMARIA	3	

Municipio MURCIA	Localidad: 300300001 MURCIA
Código: 30010693 CP INF-PRI M. FERNÁNDEZ CABALLERO	
Domicilio: ANTONIO DE HOYOS, Nº 2 (Bº S. ANTONIO)	C.P.: 30009 Telf. 968295256 Fax: 968295256
Tipo Cen.: Régimen: Ordinario Z. Conc.: 300019	e-mail: 30010693@murciaeduca.es

COMPOSICIÓN DEL CENTRO

Unidades de Educación Infantil	3
Unidades de Educación Primaria	6

PLANTILLA DEL PROFESORADO

Especialidad	PUESTOS	
	Ordinarios	Itinerantes
0597EI EDUCACION INFANTIL	3	
0597I31 EDUCACION INFANTIL/INGLES	1	
0597FI LENGUA EXTRANJERA: INGLÉS	3	
0597FF LENGUA EXTRANJERA: FRANCES	1	
0597EF EDUCACION FISICA	1	
0597MU MUSICA	1	
0597I38 EDUCACION PRIMARIA/INGLES	1	
0597PRI EDUCACION PRIMARIA	2	



Municipio **MURCIA** Localidad: **300300001 MURCIA**
Código: **30010701 CP INF-PRI FRANCISCO GINER DE LOS RÍOS**
Domicilio: **BRAVO MURILLO, S/N - SANTIAGO EL MAYOR** C.P.: **30012** Telf. **968344776** Fax: **968348386**
Tipo Cen.: Régimen: **Ordinario** Z. Conc.: **300019** e-mail: **30010701@murciaeduca.es**

COMPOSICIÓN DEL CENTRO

Unidades de Educación Infantil 2
Unidades de Educación Primaria 5

PLANTILLA DEL PROFESORADO

Especialidad	PUESTOS	
	Ordinarios	Itinerantes
0597EI EDUCACION INFANTIL	3	
0597FI LENGUA EXTRANJERA: INGLÉS	2	
0597FF LENGUA EXTRANJERA: FRANCES	1	
0597EF EDUCACION FISICA	1	
0597MU MUSICA	1	
0597I38 EDUCACION PRIMARIA/INGLES	1	
0597PRI EDUCACION PRIMARIA	3	

Municipio **MURCIA** Localidad: **300300001 MURCIA**
Código: **30010954 CP INF-PRI LOS ÁLAMOS**
Domicilio: **CALLEJON DEL LEON (B.CARMEN)** C.P.: **30002** Telf. **968220065** Fax: **968210240**
Tipo Cen.: Régimen: **Ordinario** Z. Conc.: **300019** e-mail: **30010954@murciaeduca.es**

COMPOSICIÓN DEL CENTRO

Unidades de Educación Infantil 3
Unidades de Educación Primaria 6

PLANTILLA DEL PROFESORADO

Especialidad	PUESTOS	
	Ordinarios	Itinerantes
0597I31 EDUCACION INFANTIL/INGLES	1	
0597EI EDUCACION INFANTIL	3	
0597FI LENGUA EXTRANJERA: INGLÉS	4	
0597FF LENGUA EXTRANJERA: FRANCES	1	
0597EF EDUCACION FISICA	1	
0597MU MUSICA	1	
0597PT PEDAGOGIA TERAPEUTICA	1	
0597AL AUDICION Y LENGUAJE	1	
0597PRI EDUCACION PRIMARIA	3	

Municipio **MURCIA** Localidad: **300300001 MURCIA**
Código: **30011511 CP INF-PRI CIUDAD DE MURCIA**
Domicilio: **PINTOR PEDRO FLORES, 30** C.P.: **30011** Telf. **968342384** Fax: **968353501**
Tipo Cen.: Régimen: **Ordinario** Z. Conc.: **300019** e-mail: **30011511@murciaeduca.es**

COMPOSICIÓN DEL CENTRO

Unidades de Educación Infantil 1
Unidades de Educación Primaria 6

PLANTILLA DEL PROFESORADO

Especialidad	PUESTOS	
	Ordinarios	Itinerantes
0597EI EDUCACION INFANTIL	2	
0597FI LENGUA EXTRANJERA: INGLÉS	2	
0597FF LENGUA EXTRANJERA: FRANCES	1	
0597EF EDUCACION FISICA	1	
0597MU MUSICA	1	
0597PRI EDUCACION PRIMARIA	2	

(*) CENTROS DE PROCEDENCIA DEL PROFESORADO ITINERANTE

Centro	Asignatura
30005594 CP INF-PRI LUIS COSTA MURCIA	0597AL AUDICION Y LENGUAJE



Municipio MURCIA	Localidad: 300300001 MURCIA
Código: 30011521 CP INF-PRI MAESTRO JOSÉ CASTAÑO	
Domicilio: SENDA DE ENMEDIO (B.SAN ANTON)	C.P.: 30009 Telf. 968296620 Fax: 968296620
Tipo Cen.: Régimen: Ordinario Z. Conc.: 300019	e-mail: 30011521@murciaeduca.es

COMPOSICIÓN DEL CENTRO

Unidades de Educación Infantil	3
Unidades de Educación Primaria	6

PLANTILLA DEL PROFESORADO

Especialidad	PUESTOS	
	Ordinarios	Itinerantes
0597I31 EDUCACION INFANTIL/INGLES	1	
0597EI EDUCACION INFANTIL	3	
0597FI LENGUA EXTRANJERA: INGLÉS	3	
0597FF LENGUA EXTRANJERA: FRANCES	1	
0597I34 EDUCACION FISICA/INGLES	1	
0597I35 MUSICA/INGLES	1	
0597PT PEDAGOGIA TERAPEUTICA	1	
0597AL AUDICION Y LENGUAJE	1	
0597PRI EDUCACION PRIMARIA	3	

Municipio MURCIA	Localidad: 300300001 MURCIA
Código: 30012291 CP INF-PRI LA FLOTA	
Domicilio: AVDA. DE LA MARINA ESPAÑOLA, Nº 6	C.P.: 30007 Telf. 968270543 Fax: 968270543
Tipo Cen.: Régimen: Ordinario Z. Conc.: 300019	e-mail: 30012291@murciaeduca.es

COMPOSICIÓN DEL CENTRO

Unidades de Educación Infantil	3
Unidades de Educación Primaria	7

PLANTILLA DEL PROFESORADO

Especialidad	PUESTOS	
	Ordinarios	Itinerantes
0597EI EDUCACION INFANTIL	4	
0597FI LENGUA EXTRANJERA: INGLÉS	3	
0597FF LENGUA EXTRANJERA: FRANCES	1	
0597EF EDUCACION FISICA	1	
0597MU MUSICA	1	
0597PRI EDUCACION PRIMARIA	4	

Municipio MURCIA	Localidad: 300300001 MURCIA
Código: 30013682 CP INF-PRI LA ARBOLEDA	
Domicilio: C/ GUERREROS, Nº 6	C.P.: 30007 Telf. 968230411 Fax:
Tipo Cen.: Régimen: Ordinario Z. Conc.: 300019	e-mail: 30013682@murciaeduca.es

COMPOSICIÓN DEL CENTRO

Unidades de Educación Infantil	6
Unidades de Educación Primaria	12

PLANTILLA DEL PROFESORADO

Especialidad	PUESTOS	
	Ordinarios	Itinerantes
0597EI EDUCACION INFANTIL	7	
0597I31 EDUCACION INFANTIL/INGLES	1	
0597FI LENGUA EXTRANJERA: INGLÉS	6	
0597FF LENGUA EXTRANJERA: FRANCES	1	
0597I34 EDUCACION FISICA/INGLES	1	
0597EF EDUCACION FISICA	1	
0597I35 MUSICA/INGLES	1	
0597PT PEDAGOGIA TERAPEUTICA	2	
0597AL AUDICION Y LENGUAJE	1	
0597PRI EDUCACION PRIMARIA	8	



Municipio MURCIA	Localidad: 300300001 MURCIA
Código: 30018795 CP INF-PRI REINO DE MURCIA	
Domicilio: C/. CISNE Nº 16 (BARRIO DEL RANERO)	C.P.: 30009 Telf. 968297816 Fax: 968920034
Tipo Cen.: Régimen: Ordinario Z. Conc.: 300019	e-mail: 30018795@murciaeduca.es

COMPOSICIÓN DEL CENTRO

Unidades de Educación Infantil	3
Unidades de Educación Primaria	6

PLANTILLA DEL PROFESORADO

Especialidad	PUESTOS	
	Ordinarios	Itinerantes
0597EI EDUCACION INFANTIL	4	
0597FI LENGUA EXTRANJERA: INGLÉS	4	
0597EF EDUCACION FISICA	1	
0597MU MUSICA	1	
0597PT PEDAGOGIA TERAPEUTICA	1	
0597AL AUDICION Y LENGUAJE	1	
0597PRI EDUCACION PRIMARIA	3	

Municipio MURCIA	Localidad: 300303105 NONDUERMAS
Código: 30006321 CP INF-PRI NTRA. SRA. DE CORTES	
Domicilio: ESCUELAS NUEVAS Nº 16	C.P.: 30166 Telf. 968256566 Fax: 968345737
Tipo Cen.: Régimen: Ordinario Z. Conc.: 300019	e-mail: 30006321@murciaeduca.es

COMPOSICIÓN DEL CENTRO

Unidades de Educación Infantil	2
Unidades de Educación Primaria	5

PLANTILLA DEL PROFESORADO

Especialidad	PUESTOS	
	Ordinarios	Itinerantes
0597EI EDUCACION INFANTIL	2	
0597FI LENGUA EXTRANJERA: INGLÉS	2	
0597FF LENGUA EXTRANJERA: FRANCES	1	
0597EF EDUCACION FISICA	1	
0597MU MUSICA	1	
0597PT PEDAGOGIA TERAPEUTICA	1	
0597PRI EDUCACION PRIMARIA	1	

Municipio MURCIA	Localidad: 300303202 ÑORA (LA)
Código: 30006331 CP INF-PRI NTRA. SRA. DEL PASO	
Domicilio: CTRA. DE LOS JERÓNIMOS, S/N	C.P.: 30830 Telf. 968805615 Fax: 968805615
Tipo Cen.: Régimen: Ordinario Z. Conc.: 300019	e-mail: 30006331@murciaeduca.es

COMPOSICIÓN DEL CENTRO

Unidades de Educación Infantil	3
Unidades de Educación Primaria	7

PLANTILLA DEL PROFESORADO

Especialidad	PUESTOS	
	Ordinarios	Itinerantes
0597EI EDUCACION INFANTIL	3	
0597I31 EDUCACION INFANTIL/INGLES	1	
0597FI LENGUA EXTRANJERA: INGLÉS	2	
0597I34 EDUCACION FISICA/INGLES	1	
0597PT PEDAGOGIA TERAPEUTICA	1	
0597AL AUDICION Y LENGUAJE	1	
0597I38 EDUCACION PRIMARIA/INGLES	1	
0597PRI EDUCACION PRIMARIA	6	

Municipio MURCIA	Localidad: 300300017 PALMAR (EL) O LUGAR DE DON JUAN
Código: 30006355 CP INF-PRI ESCUELAS NUEVAS	
Domicilio: C/. Mariano Estrada Lorca, 1	C.P.: 30120 Telf. 968885568 Fax: 968889381
Tipo Cen.: Régimen: Ordinario Z. Conc.: 300019	e-mail: 30006355@murciaeduca.es



COMPOSICIÓN DEL CENTRO

Unidades de Educación Infantil	6	Unidades de Educación Especial	1
Unidades de Educación Primaria	12		

PLANTILLA DEL PROFESORADO

Especialidad	PUESTOS	
	Ordinarios	Itinerantes
0597I31 EDUCACION INFANTIL/INGLES	1	
0597EI EDUCACION INFANTIL	7	
0597FI LENGUA EXTRANJERA: INGLÉS	4	
0597FF LENGUA EXTRANJERA: FRANCES	1	
0597EF EDUCACION FISICA	3	
0597MU MUSICA	1	
0597PT PEDAGOGIA TERAPEUTICA	3	
0597AL AUDICION Y LENGUAJE	2	
0597PRI EDUCACION PRIMARIA	10	

Municipio **MURCIA** Localidad: **300300017 PALMAR (EL) O LUGAR DE DON JUAN**
Código: **30006367 CP INF-PRI LOS ROSALES**
Domicilio: **LOS PINOS S/N - BARRIO DE LOS** C.P.: **30120** Telf. **968886475** Fax:
Tipo Cen.: Régimen: **Ordinario** Z. Conc.: **300019** e-mail: **30006367@murciaeduca.es**

COMPOSICIÓN DEL CENTRO

Unidades de Educación Infantil	3
Unidades de Educación Primaria	10

PLANTILLA DEL PROFESORADO

Especialidad	PUESTOS	
	Ordinarios	Itinerantes
0597EI EDUCACION INFANTIL	4	
0597FI LENGUA EXTRANJERA: INGLÉS	3	
0597FF LENGUA EXTRANJERA: FRANCES	1	
0597EF EDUCACION FISICA	2	
0597MU MUSICA	1	
0597PT PEDAGOGIA TERAPEUTICA	1	
0597AL AUDICION Y LENGUAJE	1	
0597PRI EDUCACION PRIMARIA	5	

Municipio **MURCIA** Localidad: **300300017 PALMAR (EL) O LUGAR DE DON JUAN**
Código: **30008145 CP INF-PRI SANTA ROSA DE LIMA**
Domicilio: **TOMILLO, S/N (B. ROSALES)** C.P.: **30120** Telf. **968886665** Fax: **968920293**
Tipo Cen.: Régimen: **Ordinario** Z. Conc.: **300019** e-mail: **30008145@murciaeduca.es**

COMPOSICIÓN DEL CENTRO

Unidades de Educación Infantil	3
Unidades de Educación Primaria	8

PLANTILLA DEL PROFESORADO

Especialidad	PUESTOS	
	Ordinarios	Itinerantes
0597I31 EDUCACION INFANTIL/INGLES	1	
0597EI EDUCACION INFANTIL	3	
0597FI LENGUA EXTRANJERA: INGLÉS	2	
0597FF LENGUA EXTRANJERA: FRANCES	1	
0597EF EDUCACION FISICA	1	
0597MU MUSICA	1	
0597PT PEDAGOGIA TERAPEUTICA	1	
0597AL AUDICION Y LENGUAJE	1	
0597PRI EDUCACION PRIMARIA	6	

Municipio **MURCIA** Localidad: **300300017 PALMAR (EL) O LUGAR DE DON JUAN**
Código: **30009162 CP INF-PRI CIUDAD DE LA PAZ**
Domicilio: **AVDA. DE LA PAZ, S/N** C.P.: **30120** Telf. **968886812** Fax: **968880448**
Tipo Cen.: Régimen: **Ordinario** Z. Conc.: **300019** e-mail: **30009162@murciaeduca.es**

COMPOSICIÓN DEL CENTRO

Unidades de Educación Infantil	6	Unidades de Educación Especial	1
Unidades de Educación Primaria	13		



PLANTILLA DEL PROFESORADO

		PUESTOS	
Especialidad		Ordinarios	Itinerantes
0597I31	EDUCACION INFANTIL/INGLES	2	
0597EI	EDUCACION INFANTIL	6	
0597FI	LENGUA EXTRANJERA: INGLÉS	6	
0597FF	LENGUA EXTRANJERA: FRANCES	1	
0597EF	EDUCACION FISICA	2	
0597MU	MUSICA	1	
0597PT	PEDAGOGIA TERAPEUTICA	2	
0597AL	AUDICION Y LENGUAJE	2	
0597I38	EDUCACION PRIMARIA/INGLES	1	
0597PRI	EDUCACION PRIMARIA	7	

Municipio **MURCIA**

Localidad: **300300017**

PALMAR (EL) O LUGAR DE DON JUAN

Código: **30010711 CP INF-PRI JOSÉ MARÍA PÁRRAGA**

Domicilio: **C/ MAYOR, Nº 106**

C.P.: **30120**

Telf. **968882436**

Fax: **968882436**

Tipo Cen.:

Régimen: **Ordinario**

Z. Conc.: **300019**

e-mail: **30010711@murciaeduca.es**

COMPOSICIÓN DEL CENTRO

Unidades de Educación Infantil	3
Unidades de Educación Primaria	9

PLANTILLA DEL PROFESORADO

		PUESTOS	
Especialidad		Ordinarios	Itinerantes
0597EI	EDUCACION INFANTIL	3	
0597FI	LENGUA EXTRANJERA: INGLÉS	3	
0597FF	LENGUA EXTRANJERA: FRANCES	1	
0597EF	EDUCACION FISICA	2	
0597MU	MUSICA	1	
0597PT	PEDAGOGIA TERAPEUTICA	2	
0597AL	AUDICION Y LENGUAJE	1	
0597PRI	EDUCACION PRIMARIA	6	

Municipio **MURCIA**

Localidad: **300300017**

PALMAR (EL) O LUGAR DE DON JUAN

Código: **30011454 CP INF-PRI GLORIA FUERTES**

Domicilio: **CIRCUNVALACION, S/N**

C.P.: **30120**

Telf. **968886736**

Fax: **968885900**

Tipo Cen.:

Régimen: **Ordinario**

Z. Conc.: **300019**

e-mail: **30011454@murciaeduca.es**

COMPOSICIÓN DEL CENTRO

Unidades de Educación Infantil	3
Unidades de Educación Primaria	6

PLANTILLA DEL PROFESORADO

		PUESTOS	
Especialidad		Ordinarios	Itinerantes
0597EI	EDUCACION INFANTIL	3	
0597I31	EDUCACION INFANTIL/INGLES	1	
0597FI	LENGUA EXTRANJERA: INGLÉS	3	
0597FF	LENGUA EXTRANJERA: FRANCES	1	
0597EF	EDUCACION FISICA	1	
0597MU	MUSICA	1	
0597PT	PEDAGOGIA TERAPEUTICA	2	
0597AL	AUDICION Y LENGUAJE	1	
0597PRI	EDUCACION PRIMARIA	3	

Municipio **MURCIA**

Localidad: **300300017**

PALMAR (EL) O LUGAR DE DON JUAN

Código: **30019271 CP INF-PRI PINTOR PEDRO CANO**

Domicilio: **AV. PINTOR PEDRO CANO, Nº 26**

C.P.: **30120**

Telf. **968 885266**

Fax:

Tipo Cen.:

Régimen: **Ordinario**

Z. Conc.: **300019**

e-mail: **30019271@murciaeduca.es**

COMPOSICIÓN DEL CENTRO

Unidades de Educación Infantil	6
Unidades de Educación Primaria	12

PLANTILLA DEL PROFESORADO

		PUESTOS	
Especialidad		Ordinarios	Itinerantes
0597I31	EDUCACION INFANTIL/INGLES	1	
0597EI	EDUCACION INFANTIL	7	
0597FI	LENGUA EXTRANJERA: INGLÉS	5	



PLANTILLA DEL PROFESORADO

Especialidad		PUESTOS	
		Ordinarios	Itinerantes
0597FF	LENGUA EXTRANJERA: FRANCES	1	
0597I34	EDUCACION FISICA/INGLES	1	
0597EF	EDUCACION FISICA	1	
0597MU	MUSICA	1	
0597PT	PEDAGOGIA TERAPEUTICA	2	
0597AL	AUDICION Y LENGUAJE	1	
0597PRI	EDUCACION PRIMARIA	9	
0597I38	EDUCACION PRIMARIA/INGLES	1	

Municipio **MURCIA**

Localidad: **300300010**

PUEBLA DE SOTO

Código: **30006422** CP INF-PRI NTRA. SRA. DE LAS MERCEDES

Domicilio: **LOPEZ ALMAGRO, 4**

C.P.: **30836**

Telf. **968801395**

Fax: **968896081**

Tipo Cen.:

Régimen: **Ordinario**

Z. Conc.: **300019**

e-mail: **30006422@murciaeduca.es**

COMPOSICIÓN DEL CENTRO

Unidades de Educación Infantil	3
Unidades de Educación Primaria	6

PLANTILLA DEL PROFESORADO

Especialidad		PUESTOS	
		Ordinarios	Itinerantes
0597EI	EDUCACION INFANTIL	4	
0597FI	LENGUA EXTRANJERA: INGLÉS	2	
0597FF	LENGUA EXTRANJERA: FRANCES	1	
0597EF	EDUCACION FISICA	1	
0597MU	MUSICA	1	
0597PT	PEDAGOGIA TERAPEUTICA	1	
0597AL	AUDICION Y LENGUAJE	0	1
0597PRI	EDUCACION PRIMARIA	4	

Municipio **MURCIA**

Localidad: **300303507**

PUENTE TOCINOS

Código: **30006434** CP INF-PRI PINTOR PEDRO FLORES

Domicilio: **C/ PINTOR PEDRO FLORES, Nº 7**

C.P.: **30006**

Telf. **968301653**

Fax: **968921040**

Tipo Cen.:

Régimen: **Ordinario**

Z. Conc.: **300019**

e-mail: **30006434@murciaeduca.es**

COMPOSICIÓN DEL CENTRO

Unidades de Educación Infantil	2
Unidades de Educación Primaria	6

PLANTILLA DEL PROFESORADO

Especialidad		PUESTOS	
		Ordinarios	Itinerantes
0597EI	EDUCACION INFANTIL	3	
0597FI	LENGUA EXTRANJERA: INGLÉS	2	
0597FF	LENGUA EXTRANJERA: FRANCES	1	
0597EF	EDUCACION FISICA	1	
0597MU	MUSICA	1	
0597PT	PEDAGOGIA TERAPEUTICA	1	
0597AL	AUDICION Y LENGUAJE	1	
0597PRI	EDUCACION PRIMARIA	3	

Municipio **MURCIA**

Localidad: **300303507**

PUENTE TOCINOS

Código: **30006446** CP INF-PRI NTRA. SRA. DEL ROSARIO

Domicilio: **CARRIL DE TOVAR, Nº 33**

C.P.: **30006**

Telf. **697472078**

Fax: **968302697**

Tipo Cen.:

Régimen: **Ordinario**

Z. Conc.: **300019**

e-mail: **30006446@murciaeduca.es**

COMPOSICIÓN DEL CENTRO

Unidades de Educación Infantil	3	Unidades de Educación Especial	1
Unidades de Educación Primaria	6		

PLANTILLA DEL PROFESORADO

Especialidad		PUESTOS	
		Ordinarios	Itinerantes
0597EI	EDUCACION INFANTIL	3	
0597I31	EDUCACION INFANTIL/INGLES	1	
0597FI	LENGUA EXTRANJERA: INGLÉS	2	
0597FF	LENGUA EXTRANJERA: FRANCES	1	
0597EF	EDUCACION FISICA	2	
0597MU	MUSICA	1	



PLANTILLA DEL PROFESORADO

Especialidad	PUESTOS	
	Ordinarios	Itinerantes
0597PT PEDAGOGIA TERAPEUTICA	2	
0597AL AUDICION Y LENGUAJE	1	1
0597PRI EDUCACION PRIMARIA	3	

Municipio	MURCIA		Localidad:	300303507	PUENTE TOCINOS
Código:	30009459 CP INF-PRI RAMÓN GAYA				
Domicilio:	CARRIL ERMITA VIEJA,24		C.P.:	30006	Telf. 968301186 Fax: 968104008
Tipo Cen.:	Régimen:	Ordinario	Z. Conc.:	300019 e-mail: 30009459@murciaeduca.es	

COMPOSICIÓN DEL CENTRO

Unidades de Educación Infantil	3
Unidades de Educación Primaria	7

PLANTILLA DEL PROFESORADO

Especialidad	PUESTOS	
	Ordinarios	Itinerantes
0597EI EDUCACION INFANTIL	3	
0597FI LENGUA EXTRANJERA: INGLÉS	2	
0597FF LENGUA EXTRANJERA: FRANCES	1	
0597I34 EDUCACION FISICA/INGLES	1	
0597MU MUSICA	1	
0597PT PEDAGOGIA TERAPEUTICA	1	
0597PRI EDUCACION PRIMARIA	2	
0597I38 EDUCACION PRIMARIA/INGLES	1	

Municipio	MURCIA		Localidad:	300303507	PUENTE TOCINOS	
Código:	30012938	CP INF-PRI INFANTA CRISTINA				
Domicilio:	C/. POLICÍA ÁNGEL GARCÍA Nº 1		C.P.:	30006	Telf. 968236908	Fax: 968101120
Tipo Cen.:	Régimen:	Ordinario	Z. Conc.:	300019	e-mail: 30012938@murciaeduca.es	

COMPOSICIÓN DEL CENTRO

Unidades de Educación Infantil	3
Unidades de Educación Primaria	6

PLANTILLA DEL PROFESORADO

Especialidad	PUESTOS	
	Ordinarios	Itinerantes
0597I31 EDUCACION INFANTIL/INGLES	1	
0597EI EDUCACION INFANTIL	3	
0597FI LENGUA EXTRANJERA: INGLÉS	3	
0597FF LENGUA EXTRANJERA: FRANCES	1	
0597EF EDUCACION FISICA	1	
0597MU MUSICA	1	
0597PT PEDAGOGIA TERAPEUTICA	1	
0597AL AUDICION Y LENGUAJE	1	
0597PRI EDUCACION PRIMARIA	3	

Municipio	MURCIA		Localidad:	300303604	PUNTAL (EL)
Código:	30006513 CP INF-PRI EL PUNTAL				
Domicilio:	CTRA. DE EL PUNTAL, S/N		C.P.:	30100	Telf. 968832625 Fax: 968063650
Tipo Cen.:	Régimen:	Ordinario	Z. Conc.:	300019 e-mail: 30006513@murciaeduca.es	

COMPOSICIÓN DEL CENTRO

Unidades de Educación Infantil	1
Unidades de Educación Primaria	3

PLANTILLA DEL PROFESORADO

Especialidad	PUESTOS	
	Ordinarios	Itinerantes
0597EI EDUCACION INFANTIL	1	
0597FI LENGUA EXTRANJERA: INGLÉS	1	
0597EF EDUCACION FISICA	1	
0597MU MUSICA	1	
0597PRI EDUCACION PRIMARIA	1	



Municipio MURCIA	Localidad: 300303802 RAMOS (LOS)
Código: 30006537 CP INF-PRI FRANCISCO SALZILLO	
Domicilio: ESCUELAS, 1	C.P.: 30589 Telf. 968821569 Fax: 968060586
Tipo Cen.: Régimen: Ordinario Z. Conc.: 300019	e-mail: 30006537@murciaeduca.es

COMPOSICIÓN DEL CENTRO

Unidades de Educación Infantil	5
Unidades de Educación Primaria	11

PLANTILLA DEL PROFESORADO

Especialidad	PUESTOS	
	Ordinarios	Itinerantes
0597EI EDUCACION INFANTIL	5	
0597FI LENGUA EXTRANJERA: INGLÉS	5	
0597FF LENGUA EXTRANJERA: FRANCES	1	
0597EF EDUCACION FISICA	2	
0597MU MUSICA	1	
0597PT PEDAGOGIA TERAPEUTICA	2	
0597AL AUDICION Y LENGUAJE	1	
0597PRI EDUCACION PRIMARIA	8	

Municipio MURCIA	Localidad: 300300011 RAYA (LA)
Código: 30006549 CP INF-PRI NTRA. SRA. DE LA ENCARNACIÓN	
Domicilio: FLORIDABLANCA, 37	C.P.: 30167 Telf. 968251772 Fax: 968061778
Tipo Cen.: Régimen: Ordinario Z. Conc.: 300019	e-mail: 30006549@murciaeduca.es

COMPOSICIÓN DEL CENTRO

Unidades de Educación Infantil	2
Unidades de Educación Primaria	5

PLANTILLA DEL PROFESORADO

Especialidad	PUESTOS	
	Ordinarios	Itinerantes
0597EI EDUCACION INFANTIL	2	
0597FI LENGUA EXTRANJERA: INGLÉS	3	
0597FF LENGUA EXTRANJERA: FRANCES	1	
0597EF EDUCACION FISICA	1	
0597MU MUSICA	1	
0597PRI EDUCACION PRIMARIA	1	

Municipio MURCIA	Localidad: 300300012 RINCON DE BENISCORNIA
Código: 30005296 CP INF-PRI RINCÓN DE BENISCORNIA	
Domicilio: ESCUELAS, 5	C.P.: 30108 Telf. 968296107 Fax: 968296107
Tipo Cen.: Régimen: Ordinario Z. Conc.: 300019	e-mail: 30005296@murciaeduca.es

COMPOSICIÓN DEL CENTRO

Unidades de Educación Infantil	2
Unidades de Educación Primaria	2

PLANTILLA DEL PROFESORADO

Especialidad	PUESTOS	
	Ordinarios	Itinerantes
0597EI EDUCACION INFANTIL	1	
0597FI LENGUA EXTRANJERA: INGLÉS	1	
0597MU MUSICA	1	

Municipio MURCIA	Localidad: 300304102 RINCON DE SECA
Código: 30006550 CP INF-PRI NTRA. SRA. DE LOS ÁNGELES	
Domicilio: C/ HERNÁNDEZ MUÑOZ, S/N	C.P.: 30165 Telf. 968343985 Fax: 968343985
Tipo Cen.: Régimen: Ordinario Z. Conc.: 300019	e-mail: 30006550@murciaeduca.es

COMPOSICIÓN DEL CENTRO

Unidades de Educación Infantil	2
Unidades de Educación Primaria	5

PLANTILLA DEL PROFESORADO

Especialidad	PUESTOS	
	Ordinarios	Itinerantes
0597EI EDUCACION INFANTIL	3	
0597FI LENGUA EXTRANJERA: INGLÉS	3	

**PLANTILLA DEL PROFESORADO**

Especialidad	PUESTOS	
	Ordinarios	Itinerantes
0597FF LENGUA EXTRANJERA: FRANCES	1	
0597MU MUSICA	1	
0597PT PEDAGOGIA TERAPEUTICA	1	
0597AL AUDICION Y LENGUAJE	0	1
0597PRI EDUCACION PRIMARIA	2	

Municipio **MURCIA**Localidad: **300300018****SAN GINES**Código: **30006410 CP INF-PRI ESCULTOR SALZILLO**Domicilio: **C/. LAS ESCUELAS S/N.**C.P.: **30169**Telf. **968881389**Fax: **968889142**

Tipo Cen.:

Régimen: **Ordinario**Z. Conc.: **300019**e-mail: **30006410@murciaeduca.es****COMPOSICIÓN DEL CENTRO**

Unidades de Educación Infantil	3
Unidades de Educación Primaria	6

PLANTILLA DEL PROFESORADO

Especialidad	PUESTOS	
	Ordinarios	Itinerantes
0597EI EDUCACION INFANTIL	4	
0597FI LENGUA EXTRANJERA: INGLÉS	3	
0597FF LENGUA EXTRANJERA: FRANCES	1	
0597EF EDUCACION FISICA	1	
0597MU MUSICA	1	
0597PT PEDAGOGIA TERAPEUTICA	1	
0597PRI EDUCACION PRIMARIA	3	

Municipio **MURCIA**Localidad: **300300019****SAN JOSE DE LA VEGA**Código: **30004991 CP INF-PRI FRANCISCO NOGUERA**Domicilio: **C/ ESCUELAS, S/N**C.P.: **30570**Telf. **968879031**Fax: **968879335**

Tipo Cen.:

Régimen: **Ordinario**Z. Conc.: **300019**e-mail: **30004991@murciaeduca.es****COMPOSICIÓN DEL CENTRO**

Unidades de Educación Infantil	3
Unidades de Educación Primaria	12

PLANTILLA DEL PROFESORADO

Especialidad	PUESTOS	
	Ordinarios	Itinerantes
0597EI EDUCACION INFANTIL	6	
0597FI LENGUA EXTRANJERA: INGLÉS	5	
0597FF LENGUA EXTRANJERA: FRANCES	1	
0597EF EDUCACION FISICA	2	
0597MU MUSICA	1	
0597PT PEDAGOGIA TERAPEUTICA	2	
0597AL AUDICION Y LENGUAJE	1	
0597PRI EDUCACION PRIMARIA	8	

Municipio **MURCIA**Localidad: **300304300****SANGONERA LA SECA**Código: **30006689 CP INF-PRI PABLO GIL CASTILLO**Domicilio: **AVDA. DE LORCA, 27 - EL PUNTARRÓN**C.P.: **30835**Telf. **968890574**Fax: **968102029**

Tipo Cen.:

Régimen: **Ordinario**Z. Conc.: **300019**e-mail: **30006689@murciaeduca.es****COMPOSICIÓN DEL CENTRO**

Unidades de Educación Infantil	2
Unidades de Educación Primaria	6

PLANTILLA DEL PROFESORADO

Especialidad	PUESTOS	
	Ordinarios	Itinerantes
0597EI EDUCACION INFANTIL	2	
0597FI LENGUA EXTRANJERA: INGLÉS	2	
0597FF LENGUA EXTRANJERA: FRANCES	1	
0597I35 MUSICA/INGLES	1	
0597PRI EDUCACION PRIMARIA	4	

(*) CENTROS DE PROCEDENCIA DEL PROFESORADO ITINERANTE

Centro		Asignatura	
30009371 CP INF-PRI JARA CARRILLO	ALCANTARILLA	0597AL	AUDICION Y LENGUAJE



Municipio	MURCIA	Localidad:	300304300	SANGONERA LA SECA
Código:	30006690	CP INF-PRI SAN JOSÉ DE LA MONTAÑA		
Domicilio:	CAMINO DE LA SILLA, 13 (SANGONERA LA SE	C.P.:	30835	Telf. 968802709 Fax: 968118048
Tipo Cen.:	Régimen: Ordinario	Z. Conc.:	300019	e-mail: 30006690@murciaeduca.es

COMPOSICIÓN DEL CENTRO

Unidades de Educación Infantil	3
Unidades de Educación Primaria	6

PLANTILLA DEL PROFESORADO

Especialidad	PUESTOS	
	Ordinarios	Itinerantes
0597EI EDUCACION INFANTIL	3	
0597I31 EDUCACION INFANTIL/INGLES	1	
0597FI LENGUA EXTRANJERA: INGLÉS	3	
0597FF LENGUA EXTRANJERA: FRANCES	1	
0597EF EDUCACION FISICA	1	
0597MU MUSICA	1	
0597PT PEDAGOGIA TERAPEUTICA	1	
0597AL AUDICION Y LENGUAJE	1	
0597PRI EDUCACION PRIMARIA	4	

ÁMBITO DE ITINERANCIAS

Centro	Asignatura
30010723 CP INF-PRI VICENTE MEDINA SANGONERA LA SECA	0597I31 EDUCACION INFANTIL/INGLES

Municipio	MURCIA	Localidad:	300304300	SANGONERA LA SECA
Código:	30010723	CP INF-PRI VICENTE MEDINA		
Domicilio:	MAESTRO ANTONIO MARTINEZ NAVARRO, Nº 2	C.P.:	30835	Telf. 968895695 Fax: 968807502
Tipo Cen.:	Régimen: Ordinario	Z. Conc.:	300019	e-mail: 30010723@murciaeduca.es

COMPOSICIÓN DEL CENTRO

Unidades de Educación Infantil	3
Unidades de Educación Primaria	5

PLANTILLA DEL PROFESORADO

Especialidad	PUESTOS	
	Ordinarios	Itinerantes
0597I31 EDUCACION INFANTIL/INGLES	1	
0597EI EDUCACION INFANTIL	2	
0597FI LENGUA EXTRANJERA: INGLÉS	2	
0597FF LENGUA EXTRANJERA: FRANCES	1	
0597EF EDUCACION FISICA	2	
0597MU MUSICA	1	
0597PT PEDAGOGIA TERAPEUTICA	1	
0597PRI EDUCACION PRIMARIA	2	

(*) CENTROS DE PROCEDENCIA DEL PROFESORADO ITINERANTE

Centro	Asignatura
30006690 CP INF-PRI SAN JOSÉ DE LA MONTAÑA SANGONERA LA SECA	0597I31 EDUCACION INFANTIL/INGLES

Municipio	MURCIA	Localidad:	300300013	SANGONERA LA VERDE O ERMITA
Código:	30006707	CP INF-PRI ANTONIO DELGADO DORREGO		
Domicilio:	AVDA. NTRA.SRA.DE LOS ANGELES	C.P.:	30833	Telf. 968868027 Fax: 968868533
Tipo Cen.:	Régimen: Ordinario	Z. Conc.:	300019	e-mail: 30006707@murciaeduca.es

COMPOSICIÓN DEL CENTRO

Unidades de Educación Infantil	7
Unidades de Educación Primaria	15

PLANTILLA DEL PROFESORADO

Especialidad	PUESTOS	
	Ordinarios	Itinerantes
0597EI EDUCACION INFANTIL	7	
0597I31 EDUCACION INFANTIL/INGLES	1	
0597FI LENGUA EXTRANJERA: INGLÉS	6	
0597FF LENGUA EXTRANJERA: FRANCES	1	
0597EF EDUCACION FISICA	2	
0597MU MUSICA	1	
0597PT PEDAGOGIA TERAPEUTICA	2	



PLANTILLA DEL PROFESORADO

Especialidad	PUESTOS	
	Ordinarios	Itinerantes
0597AL AUDICION Y LENGUAJE	1	
0597PRI EDUCACION PRIMARIA	12	
Municipio MURCIA Localidad: 300300013 SANGONERA LA VERDE O ERMITA		
Código: 30006719 CP INF-PRI NICOLÁS RAYA		
Domicilio: EL PARQUE, 10 C.P.: 30833 Telf. 968868102 Fax: 968869354		
Tipo Cen.: Régimen: Ordinario Z. Conc.: 300019 e-mail: 30006719@murciaeduca.es		

COMPOSICIÓN DEL CENTRO

Unidades de Educación Infantil	8
Unidades de Educación Primaria	16

PLANTILLA DEL PROFESORADO

Especialidad	PUESTOS	
	Ordinarios	Itinerantes
0597I31 EDUCACION INFANTIL/INGLES	1	
0597EI EDUCACION INFANTIL	7	
0597FI LENGUA EXTRANJERA: INGLÉS	5	
0597FF LENGUA EXTRANJERA: FRANCES	1	
0597EF EDUCACION FISICA	2	
0597MU MUSICA	1	
0597PT PEDAGOGIA TERAPEUTICA	2	
0597AL AUDICION Y LENGUAJE	1	
0597PRI EDUCACION PRIMARIA	15	

Municipio MURCIA	Localidad: 300304502 SANTA CRUZ
Código: 30006732 CP INF-PRI CRISTO DE LA EXPIRACIÓN	
Domicilio: ESCUELAS, S/N	C.P.: 30162 Telf. 968810215 Fax: 968379224
Tipo Cen.: Régimen: Ordinario Z. Conc.: 300019	e-mail: 30006732@murciaeduca.es

COMPOSICIÓN DEL CENTRO

Unidades de Educación Infantil	1
Unidades de Educación Primaria	3

PLANTILLA DEL PROFESORADO

Especialidad	PUESTOS	
	Ordinarios	Itinerantes
0597EI EDUCACION INFANTIL	2	
0597FI LENGUA EXTRANJERA: INGLÉS	1	
0597FF LENGUA EXTRANJERA: FRANCES	1	
0597EF EDUCACION FISICA	1	
0597MU MUSICA	1	

Municipio MURCIA	Localidad: 300304703 SANTO ÁNGEL
Código: 30004826 CP INF-PRI SANTO ÁNGEL	
Domicilio: C/ SALZILLO, Nº 2	C.P.: 30151 Telf. 968842002 Fax: 968842135
Tipo Cen.: Régimen: Ordinario Z. Conc.: 300019	e-mail: 30004826@murciaeduca.es

COMPOSICIÓN DEL CENTRO

Unidades de Educación Infantil	7
Unidades de Educación Primaria	16

PLANTILLA DEL PROFESORADO

Especialidad	PUESTOS	
	Ordinarios	Itinerantes
0597EI EDUCACION INFANTIL	8	
0597I31 EDUCACION INFANTIL/INGLES	1	
0597FI LENGUA EXTRANJERA: INGLÉS	6	
0597FF LENGUA EXTRANJERA: FRANCES	1	
0597EF EDUCACION FISICA	3	
0597I35 MUSICA/INGLES	1	
0597PT PEDAGOGIA TERAPEUTICA	3	
0597AL AUDICION Y LENGUAJE	1	
0597I38 EDUCACION PRIMARIA/INGLES	1	
0597PRI EDUCACION PRIMARIA	10	



Municipio MURCIA	Localidad: 300300014 SUCINA
Código: 30006859 ARTEAGA	
Domicilio: ESCUELAS, S/N	C.P.: 30590 Telf. 968370003 Fax: 968370003
Tipo Cen.: Régimen: Ordinario Z. Conc.: 300147	e-mail: 30006859@murciaeduca.es

COMPOSICIÓN DEL CENTRO

Unidades de Educación Infantil	6
Unidades de Educación Primaria	12

PLANTILLA DEL PROFESORADO

Especialidad	PUESTOS	
	Ordinarios	Itinerantes
0590004 LENGUA CASTELLANA Y LITERATURA	3	
0590005 GEOGRAFIA E HISTORIA	1	
0590006 MATEMATICAS	3	
0590008 BIOLOGIA Y GEOLOGIA	1	
0590011 INGLES	2	
0590018 ORIENTACION EDUCATIVA	1	
0590019 TECNOLOGIA	1	
0597EI EDUCACION INFANTIL	5	
0597I31 EDUCACION INFANTIL/INGLES	2	
0597FI LENGUA EXTRANJERA: INGLÉS	3	
0597FF LENGUA EXTRANJERA: FRANCES	1	
0597EF EDUCACION FISICA	2	
0597MU MUSICA	1	
0597PT PEDAGOGIA TERAPEUTICA	2	
0597AL AUDICION Y LENGUAJE	1	
0597PRI EDUCACION PRIMARIA	11	
0597I38 EDUCACION PRIMARIA/INGLES	1	

Municipio MURCIA	Localidad: 300304903 TORREAGÜERA
Código: 30006860 CP INF-PRI ÁNGEL ZAPATA	
Domicilio: ESCUELAS DEL B. DE SAN BLAS	C.P.: 30579 Telf. 968821013 Fax: 968060861
Tipo Cen.: Régimen: Ordinario Z. Conc.: 300019	e-mail: 30006860@murciaeduca.es

COMPOSICIÓN DEL CENTRO

Unidades de Educación Infantil	6
Unidades de Educación Primaria	12

PLANTILLA DEL PROFESORADO

Especialidad	PUESTOS	
	Ordinarios	Itinerantes
0597EI EDUCACION INFANTIL	7	
0597I31 EDUCACION INFANTIL/INGLES	1	
0597FI LENGUA EXTRANJERA: INGLÉS	4	
0597FF LENGUA EXTRANJERA: FRANCES	1	
0597EF EDUCACION FISICA	2	
0597MU MUSICA	1	
0597PT PEDAGOGIA TERAPEUTICA	2	
0597AL AUDICION Y LENGUAJE	1	
0597PRI EDUCACION PRIMARIA	11	

Municipio MURCIA	Localidad: 300304903 TORREAGÜERA
Código: 30009460 CP INF-PRI CRISTO DEL VALLE	
Domicilio: C/ ESCUELAS S/N	C.P.: 30579 Telf. 968820870 Fax: 968837421
Tipo Cen.: Régimen: Ordinario Z. Conc.: 300019	e-mail: 30009460@murciaeduca.es

COMPOSICIÓN DEL CENTRO

Unidades de Educación Infantil	3
Unidades de Educación Primaria	6

PLANTILLA DEL PROFESORADO

Especialidad	PUESTOS	
	Ordinarios	Itinerantes
0597I31 EDUCACION INFANTIL/INGLES	1	
0597EI EDUCACION INFANTIL	3	
0597FI LENGUA EXTRANJERA: INGLÉS	2	
0597FF LENGUA EXTRANJERA: FRANCES	1	
0597EF EDUCACION FISICA	1	
0597I35 MUSICA/INGLES	1	
0597PT PEDAGOGIA TERAPEUTICA	1	



PLANTILLA DEL PROFESORADO

Especialidad	PUESTOS	
	Ordinarios	Itinerantes
0597PRI EDUCACION PRIMARIA	3	
0597I38 EDUCACION PRIMARIA/INGLES	1	
Municipio MURCIA Localidad: 300305003 VALLADOLISES		
Código: 30006872 CP INF-PRI NTRA. SRA. DE LA CANDELARIA		
Domicilio: C/ LAS BOQUERAS, 28 C.P.: 30154 Telf. 968384018 Fax:		
Tipo Cen.: Régimen: Ordinario Z. Conc.: 300135 e-mail: 30006872@murciaeduca.es		

COMPOSICIÓN DEL CENTRO

Unidades de Educación Infantil	2
Unidades de Educación Primaria	3

PLANTILLA DEL PROFESORADO

Especialidad	PUESTOS	
	Ordinarios	Itinerantes
0597EI EDUCACION INFANTIL	2	
0597FI LENGUA EXTRANJERA: INGLÉS	1	
0597FF LENGUA EXTRANJERA: FRANCES	1	
0597EF EDUCACION FISICA	1	
0597MU MUSICA	1	
Municipio MURCIA Localidad: 300300015 ZARANDONA		
Código: 30006793 CP INF-PRI SAN FÉLIX		
Domicilio: C/ ARCIPRESTE EMILIO GARCÍA NAVARRO, 28. C.P.: 30007 Telf. 968950818 Fax: 968242876		
Tipo Cen.: Régimen: Ordinario Z. Conc.: 300019 e-mail: 30006793@murciaeduca.es		

COMPOSICIÓN DEL CENTRO

Unidades de Educación Infantil	6	Unidades de Educación Especial	1
Unidades de Educación Primaria	12		

PLANTILLA DEL PROFESORADO

Especialidad	PUESTOS	
	Ordinarios	Itinerantes
0597EI EDUCACION INFANTIL	6	
0597I31 EDUCACION INFANTIL/INGLES	1	
0597FI LENGUA EXTRANJERA: INGLÉS	3	
0597FF LENGUA EXTRANJERA: FRANCES	1	
0597EF EDUCACION FISICA	2	
0597MU MUSICA	1	
0597PT PEDAGOGIA TERAPEUTICA	2	
0597AL AUDICION Y LENGUAJE	1	
0597PRI EDUCACION PRIMARIA	9	
0597I38 EDUCACION PRIMARIA/INGLES	1	
Municipio MURCIA Localidad: 300305202 ZENETA		
Código: 30006884 CP INF-PRI SAGRADO CORAZÓN		
Domicilio: VEREDA DE LA ERMITA C.P.: 30588 Telf. 968854221 Fax: 968812152		
Tipo Cen.: Régimen: Ordinario Z. Conc.: 300019 e-mail: 30006884@murciaeduca.es		

COMPOSICIÓN DEL CENTRO

Unidades de Educación Infantil	3
Unidades de Educación Primaria	7

PLANTILLA DEL PROFESORADO

Especialidad	PUESTOS	
	Ordinarios	Itinerantes
0597EI EDUCACION INFANTIL	4	
0597FI LENGUA EXTRANJERA: INGLÉS	2	
0597FF LENGUA EXTRANJERA: FRANCES	1	
0597EF EDUCACION FISICA	1	
0597MU MUSICA	1	
0597PT PEDAGOGIA TERAPEUTICA	1	
0597PRI EDUCACION PRIMARIA	4	



Municipio	OJÓS	Localidad:	300310006	OJOS
Código:	30019143	CP	INF-PRI SAN AGUSTÍN	
Domicilio:	PASEO DE LOS PINOS	C.P.:	30611	Telf. 968698098 Fax: 968698098
Tipo Cen.:	Régimen: Ordinario	Z. Conc.:	300068	e-mail: 30019143@murciaeduca.es

COMPOSICIÓN DEL CENTRO

Unidades de Educación Infantil	1
Unidades de Educación Primaria	1

PLANTILLA DEL PROFESORADO

Especialidad	PUESTOS	
	Ordinarios	Itinerantes
0597I31 EDUCACION INFANTIL/INGLES	1	
0597FI LENGUA EXTRANJERA: INGLÉS	1	

(*) CENTROS DE PROCEDENCIA DEL PROFESORADO ITINERANTE

Centro	Asignatura
30019155 CP INF-PRI VILLA DE ULEA ULEA	0597FF LENGUA EXTRANJERA: FRANCES

Municipio	PLIEGO	Localidad:	300320004	PLIEGO
Código:	30006914	CP	INF-PRI PASCUAL MARTÍNEZ ABELLÁN	
Domicilio:	AVDA. DE MULA, S/N	C.P.:	30176	Telf. 968666127 Fax:
Tipo Cen.:	Régimen: Ordinario	Z. Conc.:	300081	e-mail: 30006914@murciaeduca.es

COMPOSICIÓN DEL CENTRO

Unidades de Educación Infantil	6
Unidades de Educación Primaria	12

PLANTILLA DEL PROFESORADO

Especialidad	PUESTOS	
	Ordinarios	Itinerantes
0597I31 EDUCACION INFANTIL/INGLES	1	
0597EI EDUCACION INFANTIL	7	
0597FI LENGUA EXTRANJERA: INGLÉS	4	
0597FF LENGUA EXTRANJERA: FRANCES	1	
0597EF EDUCACION FISICA	2	
0597MU MUSICA	1	
0597PT PEDAGOGIA TERAPEUTICA	1	
0597AL AUDICION Y LENGUAJE	1	
0597PRI EDUCACION PRIMARIA	9	

Municipio	PUERTO LUMBRERAS	Localidad:	300330102	ESPARRAGAL
Código:	30006938	CP	INF-PRI PURÍSIMA CONCEPCIÓN	
Domicilio:	CRTA. DE LA ESTACION, S/N	C.P.:	30891	Telf. 968480201 Fax: 968401117
Tipo Cen.:	Régimen: Ordinario	Z. Conc.:	300093	e-mail: 30006938@murciaeduca.es

COMPOSICIÓN DEL CENTRO

Unidades de Educación Infantil	4
Unidades de Educación Primaria	9

PLANTILLA DEL PROFESORADO

Especialidad	PUESTOS	
	Ordinarios	Itinerantes
0597EI EDUCACION INFANTIL	4	
0597FI LENGUA EXTRANJERA: INGLÉS	3	
0597FF LENGUA EXTRANJERA: FRANCES	1	
0597EF EDUCACION FISICA	2	
0597MU MUSICA	1	
0597PT PEDAGOGIA TERAPEUTICA	1	
0597AL AUDICION Y LENGUAJE	1	
0597PRI EDUCACION PRIMARIA	7	
0597I38 EDUCACION PRIMARIA/INGLES	1	



Municipio **PUERTO LUMBRERAS** Localidad: **300330302 PUERTO LUMBRERAS**
Código: **30006941 CP INF-PRI SAGRADO CORAZÓN**
Domicilio: **PABLO CASAL, S/N** C.P.: **30890** Telf. **968402173** Fax: **968117182**
Tipo Cen.: Régimen: **Ordinario** Z. Conc.: **300093** e-mail: **30006941@murciaeduca.es**

COMPOSICIÓN DEL CENTRO

Unidades de Educación Infantil 6
Unidades de Educación Primaria 14

PLANTILLA DEL PROFESORADO

Especialidad	PUESTOS	
	Ordinarios	Itinerantes
0597EI EDUCACION INFANTIL	7	
0597I31 EDUCACION INFANTIL/INGLES	1	
0597FI LENGUA EXTRANJERA: INGLÉS	4	
0597FF LENGUA EXTRANJERA: FRANCES	1	
0597EF EDUCACION FISICA	2	
0597MU MUSICA	1	
0597PT PEDAGOGIA TERAPEUTICA	2	
0597AL AUDICION Y LENGUAJE	1	
0597PRI EDUCACION PRIMARIA	13	

Municipio **PUERTO LUMBRERAS** Localidad: **300330302 PUERTO LUMBRERAS**
Código: **30008017 CP INF-PRI JUAN ANTONIO LÓPEZ ALCARAZ**
Domicilio: **C/ SAN JAVIER, 2** C.P.: **30890** Telf. **968402386** Fax: **968401262**
Tipo Cen.: Régimen: **Ordinario** Z. Conc.: **300093** e-mail: **30008017@murciaeduca.es**

COMPOSICIÓN DEL CENTRO

Unidades de Educación Infantil 9 Unidades de Educación Especial 1
Unidades de Educación Primaria 19

PLANTILLA DEL PROFESORADO

Especialidad	PUESTOS	
	Ordinarios	Itinerantes
0597EI EDUCACION INFANTIL	10	
0597I31 EDUCACION INFANTIL/INGLES	1	
0597FI LENGUA EXTRANJERA: INGLÉS	7	
0597FF LENGUA EXTRANJERA: FRANCES	1	
0597EF EDUCACION FISICA	3	
0597MU MUSICA	1	
0597PT PEDAGOGIA TERAPEUTICA	4	
0597AL AUDICION Y LENGUAJE	2	
0597I38 EDUCACION PRIMARIA/INGLES	1	
0597PRI EDUCACION PRIMARIA	16	

Municipio **PUERTO LUMBRERAS** Localidad: **300330302 PUERTO LUMBRERAS**
Código: **30009472 CP INF-PRI ASUNCIÓN JORDÁN**
Domicilio: **LAS HERRERIAS, S/N** C.P.: **30890** Telf. **968402530** Fax: **968402530**
Tipo Cen.: Régimen: **Ordinario** Z. Conc.: **300093** e-mail: **30009472@murciaeduca.es**

COMPOSICIÓN DEL CENTRO

Unidades de Educación Infantil 3
Unidades de Educación Primaria 9

PLANTILLA DEL PROFESORADO

Especialidad	PUESTOS	
	Ordinarios	Itinerantes
0597EI EDUCACION INFANTIL	3	
0597I31 EDUCACION INFANTIL/INGLES	1	
0597FI LENGUA EXTRANJERA: INGLÉS	2	
0597FF LENGUA EXTRANJERA: FRANCES	1	
0597EF EDUCACION FISICA	1	
0597MU MUSICA	1	
0597PT PEDAGOGIA TERAPEUTICA	1	
0597AL AUDICION Y LENGUAJE	1	
0597PRI EDUCACION PRIMARIA	9	



Municipio **RICOTE** Localidad: **300340016 RICOTE**
Código: **30006987 CP INF-PRI JESÚS GARCÍA CANDEL**
Domicilio: **AVDA. VALLE DE RICOTE, S/N** C.P.: **30610** Telf. **968697148** Fax:
Tipo Cen.: Régimen: **Ordinario** Z. Conc.: **300068** e-mail: **30006987@murciaeduca.es**

COMPOSICIÓN DEL CENTRO

Unidades de Educación Infantil 2
Unidades de Educación Primaria 3

PLANTILLA DEL PROFESORADO

Especialidad	PUESTOS	
	Ordinarios	Itinerantes
0597EI EDUCACION INFANTIL	1	
0597FI LENGUA EXTRANJERA: INGLÉS	1	
0597EF EDUCACION FISICA	1	
0597MU MUSICA	1	
0597PRI EDUCACION PRIMARIA	1	

Municipio **SAN JAVIER** Localidad: **300350006 MIRADOR (EL)**
Código: **30007001 CP INF-PRI EL MIRADOR**
Domicilio: **SANTA ISABEL, Nº 6** C.P.: **30739** Telf. **968174071** Fax: **968174417**
Tipo Cen.: Régimen: **Ordinario** Z. Conc.: **300147** e-mail: **30007001@murciaeduca.es**

COMPOSICIÓN DEL CENTRO

Unidades de Educación Infantil 3 Unidades de Educación Especial 1
Unidades de Educación Primaria 10

PLANTILLA DEL PROFESORADO

Especialidad	PUESTOS	
	Ordinarios	Itinerantes
0597EI EDUCACION INFANTIL	3	
0597I3I EDUCACION INFANTIL/INGLES	1	
0597FI LENGUA EXTRANJERA: INGLÉS	3	
0597FF LENGUA EXTRANJERA: FRANCES	1	
0597EF EDUCACION FISICA	1	
0597MU MUSICA	1	
0597PT PEDAGOGIA TERAPEUTICA	2	
0597AL AUDICION Y LENGUAJE	1	
0597PRI EDUCACION PRIMARIA	8	

Municipio **SAN JAVIER** Localidad: **300350009 SAN JAVIER**
Código: **30007037 CP INF-PRI JOAQUÍN CARRIÓN VALVERDE**
Domicilio: **C/ ALCALDE TEODORO MARTÍNEZ LÓPEZ, 19** C.P.: **30730** Telf. **968571531** Fax: **968571531**
Tipo Cen.: Régimen: **Ordinario** Z. Conc.: **300147** e-mail: **30007037@murciaeduca.es**

COMPOSICIÓN DEL CENTRO

Unidades de Educación Infantil 6 Unidades de Educación Especial 1
Unidades de Educación Primaria 15

PLANTILLA DEL PROFESORADO

Especialidad	PUESTOS	
	Ordinarios	Itinerantes
0597EI EDUCACION INFANTIL	7	
0597FI LENGUA EXTRANJERA: INGLÉS	6	
0597FF LENGUA EXTRANJERA: FRANCES	1	
0597EF EDUCACION FISICA	3	
0597MU MUSICA	1	
0597PT PEDAGOGIA TERAPEUTICA	3	
0597AL AUDICION Y LENGUAJE	2	
0597PRI EDUCACION PRIMARIA	11	

Municipio **SAN JAVIER** Localidad: **300350009 SAN JAVIER**
Código: **30010425 CP INF-PRI LA PAZ**
Domicilio: **AVENIDA DEL RECUERDO S/N** C.P.: **30730** Telf. **968191920** Fax:
Tipo Cen.: Régimen: **Ordinario** Z. Conc.: **300147** e-mail: **30010425@murciaeduca.es**



COMPOSICIÓN DEL CENTRO

Unidades de Educación Infantil	3	Unidades de Educación Especial	1
Unidades de Educación Primaria	10		

PLANTILLA DEL PROFESORADO

Especialidad	PUESTOS	
	Ordinarios	Itinerantes
0597EI EDUCACION INFANTIL	3	
0597I31 EDUCACION INFANTIL/INGLES	1	
0597FI LENGUA EXTRANJERA: INGLÉS	2	
0597FF LENGUA EXTRANJERA: FRANCES	1	
0597EF EDUCACION FISICA	2	
0597MU MUSICA	1	
0597PT PEDAGOGIA TERAPEUTICA	2	
0597AL AUDICION Y LENGUAJE	1	
0597PRI EDUCACION PRIMARIA	7	

ÁMBITO DE ITINERANCIAS

Centro	Asignatura
Pendiente de definir ámbito de itinerancia MURCIA	0597AL AUDICION Y LENGUAJE

Municipio SAN JAVIER	Localidad: 300350009 SAN JAVIER
Código: 30010735 CP INF-PRI SEVERO OCHOA	
Domicilio: C/ TOLEDO, 10	C.P.: 30730 Telf. 968191210 Fax: 968192146
Tipo Cen.: Régimen: Ordinario Z. Conc.: 300147	e-mail: 30010735@murciaeduca.es

COMPOSICIÓN DEL CENTRO

Unidades de Educación Infantil	3
Unidades de Educación Primaria	7

PLANTILLA DEL PROFESORADO

Especialidad	PUESTOS	
	Ordinarios	Itinerantes
0597I31 EDUCACION INFANTIL/INGLES	1	
0597EI EDUCACION INFANTIL	3	
0597FI LENGUA EXTRANJERA: INGLÉS	3	
0597EF EDUCACION FISICA	2	
0597MU MUSICA	1	
0597PT PEDAGOGIA TERAPEUTICA	1	
0597PRI EDUCACION PRIMARIA	4	

Municipio SAN JAVIER	Localidad: 300350009 SAN JAVIER
Código: 30019118 CP INF-PRI EL RECUERDO	
Domicilio: C/ FRANCISCO JAVIER GARCÍA MARTÍNEZ Nº 2	C.P.: 30730 Telf. 968192021 Fax: 968100442
Tipo Cen.: Régimen: Ordinario Z. Conc.: 300147	e-mail: 30019118@murciaeduca.es

COMPOSICIÓN DEL CENTRO

Unidades de Educación Infantil	6
Unidades de Educación Primaria	12

PLANTILLA DEL PROFESORADO

Especialidad	PUESTOS	
	Ordinarios	Itinerantes
0597EI EDUCACION INFANTIL	5	
0597I31 EDUCACION INFANTIL/INGLES	3	
0597FI LENGUA EXTRANJERA: INGLÉS	4	
0597FF LENGUA EXTRANJERA: FRANCES	1	
0597EF EDUCACION FISICA	1	
0597I34 EDUCACION FISICA/INGLES	1	
0597MU MUSICA	1	
0597PT PEDAGOGIA TERAPEUTICA	2	
0597AL AUDICION Y LENGUAJE	1	
0597PRI EDUCACION PRIMARIA	10	
0597I38 EDUCACION PRIMARIA/INGLES	1	



Municipio	SAN JAVIER			Localidad:	300350010	SANTIAGO DE LA RIBERA		
Código:	30007062 CP INF-PRI NTRA. SRA. DE LORETO							
Domicilio:	CALLE DE LA IGLESIA S/N (CIUDAD DEL AIRE				C.P.:	30720	Telf. 968184066	Fax: 968182979
Tipo Cen.:	Régimen:	Ordinario	Z. Conc.:	300147	e-mail: 30007062@murciaeduca.es			

COMPOSICIÓN DEL CENTRO

Unidades de Educación Infantil	9
Unidades de Educación Primaria	20

PLANTILLA DEL PROFESORADO

Especialidad	PUESTOS	
	Ordinarios	Itinerantes
0597I31 EDUCACION INFANTIL/INGLES	3	
0597EI EDUCACION INFANTIL	9	
0597FI LENGUA EXTRANJERA: INGLÉS	6	
0597FF LENGUA EXTRANJERA: FRANCES	1	
0597EF EDUCACION FISICA	1	
0597I34 EDUCACION FISICA/INGLES	2	
0597I35 MUSICA/INGLES	2	
0597PT PEDAGOGIA TERAPEUTICA	3	
0597AL AUDICION Y LENGUAJE	2	
0597PRI EDUCACION PRIMARIA	15	
0597I38 EDUCACION PRIMARIA/INGLES	2	

ÁMBITO DE ITINERANCIAS

Centro	Asignatura
Pendiente de definir ámbito de itinerancia MURCIA	0597AL AUDICION Y LENGUAJE

Municipio	SAN JAVIER			Localidad:	300350010	SANTIAGO DE LA RIBERA
Código:	30007074 CP INF-PRI FULGENCIO RUIZ					
Domicilio:	C/ SANTO TOMAS DE AQUINO, S/N			C.P.:	30720	Telf. 968573251 Fax:
Tipo Cen.:	Régimen:	Ordinario	Z. Conc.:	300147		
				e-mail: 30007074@murciaeduca.es		

COMPOSICIÓN DEL CENTRO

Unidades de Educación Infantil	6
Unidades de Educación Primaria	14

PLANTILLA DEL PROFESORADO

Especialidad	PUESTOS	
	Ordinarios	Itinerantes
0597EI EDUCACION INFANTIL	6	
0597I31 EDUCACION INFANTIL/INGLES	2	
0597FI LENGUA EXTRANJERA: INGLÉS	5	
0597FF LENGUA EXTRANJERA: FRANCES	1	
0597I34 EDUCACION FISICA/INGLES	3	
0597I35 MUSICA/INGLES	1	
0597PT PEDAGOGIA TERAPEUTICA	2	
0597AL AUDICION Y LENGUAJE	1	
0597PRI EDUCACION PRIMARIA	12	

Municipio	SAN PEDRO DEL PINATAR			Localidad:	300360025	SAN PEDRO DEL PINATAR				
Código:	30007098 CP INF-PRI NTRA. SRA. DEL CARMEN									
Domicilio:	P.EDUARDO FLORES,81 (LO PAGAN)			C.P.:	30740	Telf.	968181104	Fax:	968181104	
Tipo Cen.:	Régimen:	Ordinario	Z. Conc.:	300147					e-mail: 30007098@murciaeduca.es	

COMPOSICIÓN DEL CENTRO

Unidades de Educación Infantil	6
Unidades de Educación Primaria	13

PLANTILLA DEL PROFESORADO

Especialidad	PUESTOS	
	Ordinarios	Itinerantes
0597I31 EDUCACION INFANTIL/INGLES	1	
0597EI EDUCACION INFANTIL	7	
0597FI LENGUA EXTRANJERA: INGLÉS	5	
0597FF LENGUA EXTRANJERA: FRANCES	1	
0597EF EDUCACION FISICA	2	
0597MU MUSICA	1	
0597PT PEDAGOGIA TERAPEUTICA	1	
0597AL AUDICION Y LENGUAJE	1	
0597PRI EDUCACION PRIMARIA	14	



Municipio **SAN PEDRO DEL PINATAR** Localidad: **300360025** **SAN PEDRO DEL PINATAR**
Código: **30007104** **CP INF-PRI LOS ANTOLINOS**
Domicilio: **JUAN DE LA CIERVA, S/N** C.P.: **30740** Telf. **968182417** Fax: **968185755**
Tipo Cen.: Régimen: **Ordinario** Z. Conc.: **300147** e-mail: **30007104@murciaeduca.es**

COMPOSICIÓN DEL CENTRO

Unidades de Educación Infantil 6
Unidades de Educación Primaria 26

PLANTILLA DEL PROFESORADO

Especialidad	PUESTOS	
	Ordinarios	Itinerantes
0597I31 EDUCACION INFANTIL/INGLES	1	
0597EI EDUCACION INFANTIL	7	
0597FI LENGUA EXTRANJERA: INGLÉS	10	
0597FF LENGUA EXTRANJERA: FRANCES	2	
0597EF EDUCACION FISICA	5	
0597MU MUSICA	3	
0597PT PEDAGOGIA TERAPEUTICA	3	
0597AL AUDICION Y LENGUAJE	1	
0597PRI EDUCACION PRIMARIA	20	

Municipio **SAN PEDRO DEL PINATAR** Localidad: **300360025** **SAN PEDRO DEL PINATAR**
Código: **30010887** **CP INF-PRI MASPALOMAS**
Domicilio: **C/. ALCALDE ANTONIO TÁRRAGA S/N.** C.P.: **30740** Telf. **968184402** Fax: **968184402**
Tipo Cen.: Régimen: **Ordinario** Z. Conc.: **300147** e-mail: **30010887@murciaeduca.es**

COMPOSICIÓN DEL CENTRO

Unidades de Educación Infantil 3
Unidades de Educación Primaria 7

PLANTILLA DEL PROFESORADO

Especialidad	PUESTOS	
	Ordinarios	Itinerantes
0597EI EDUCACION INFANTIL	3	
0597I31 EDUCACION INFANTIL/INGLES	1	
0597FI LENGUA EXTRANJERA: INGLÉS	3	
0597EF EDUCACION FISICA	1	
0597I35 MUSICA/INGLES	1	
0597PT PEDAGOGIA TERAPEUTICA	1	
0597PRI EDUCACION PRIMARIA	4	

Municipio **SAN PEDRO DEL PINATAR** Localidad: **300360025** **SAN PEDRO DEL PINATAR**
Código: **30011533** **CP INF-PRI LOS PINOS**
Domicilio: **ALCALDE JOSE MARIA TARRAGA,S/N** C.P.: **30740** Telf. **968185991** Fax:
Tipo Cen.: Régimen: **Ordinario** Z. Conc.: **300147** e-mail: **30011533@murciaeduca.es**

COMPOSICIÓN DEL CENTRO

Unidades de Educación Infantil 6 Unidades de Educación Especial 1
Unidades de Educación Primaria 11

PLANTILLA DEL PROFESORADO

Especialidad	PUESTOS	
	Ordinarios	Itinerantes
0597EI EDUCACION INFANTIL	5	
0597I31 EDUCACION INFANTIL/INGLES	2	
0597FI LENGUA EXTRANJERA: INGLÉS	4	
0597FF LENGUA EXTRANJERA: FRANCES	1	
0597EF EDUCACION FISICA	2	
0597I35 MUSICA/INGLES	1	
0597PT PEDAGOGIA TERAPEUTICA	2	
0597AL AUDICION Y LENGUAJE	1	
0597I38 EDUCACION PRIMARIA/INGLES	1	
0597PRI EDUCACION PRIMARIA	8	



Municipio	SAN PEDRO DEL PINATAR	Localidad:	300360025	SAN PEDRO DEL PINATAR
Código:	30012008 CP E.INF. N. 1			
Domicilio:	MOLINOS, 11	C.P.:	30740	Telf. 968181093 Fax: 968181093
Tipo Cen.:	Régimen: Ordinario	Z. Conc.:	300147	e-mail: 30012008@murciaeduca.es

COMPOSICIÓN DEL CENTRO

Unidades de Educación Infantil 6

PLANTILLA DEL PROFESORADO

Especialidad	PUESTOS	
	Ordinarios	Itinerantes
0597EI EDUCACION INFANTIL	8	
0597I31 EDUCACION INFANTIL/INGLES	1	
0597PT PEDAGOGIA TERAPEUTICA	1	

Municipio	SAN PEDRO DEL PINATAR	Localidad:	300360025	SAN PEDRO DEL PINATAR
Código:	30012124 CP INF-PRI LAS ESPERANZAS			
Domicilio:	C/ ALCALDE JUAN HURTADO,S/N	C.P.:	30740	Telf. 968186989 Fax: 968116000
Tipo Cen.:	Régimen: Ordinario	Z. Conc.:	300147	e-mail: 30012124@murciaeduca.es

COMPOSICIÓN DEL CENTRO

Unidades de Educación Infantil 3
Unidades de Educación Primaria 6

PLANTILLA DEL PROFESORADO

Especialidad	PUESTOS	
	Ordinarios	Itinerantes
0597EI EDUCACION INFANTIL	3	
0597I31 EDUCACION INFANTIL/INGLES	1	
0597FI LENGUA EXTRANJERA: INGLÉS	3	
0597FF LENGUA EXTRANJERA: FRANCES	1	
0597EF EDUCACION FISICA	1	
0597I35 MUSICA/INGLES	1	
0597PT PEDAGOGIA TERAPEUTICA	1	
0597AL AUDICION Y LENGUAJE	1	
0597PRI EDUCACION PRIMARIA	4	
0597I38 EDUCACION PRIMARIA/INGLES	1	

Municipio	SAN PEDRO DEL PINATAR	Localidad:	300360025	SAN PEDRO DEL PINATAR
Código:	30018801 CP INF-PRI VILLA ALEGRÍA			
Domicilio:	C/ Dr. Marañón, Plan Parc. Sector UP4R	C.P.:	30740	Telf. 968181353 Fax: 968181353
Tipo Cen.:	Régimen: Ordinario	Z. Conc.:	300147	e-mail: 30018801@murciaeduca.es

COMPOSICIÓN DEL CENTRO

Unidades de Educación Infantil 4
Unidades de Educación Primaria 6

PLANTILLA DEL PROFESORADO

Especialidad	PUESTOS	
	Ordinarios	Itinerantes
0597EI EDUCACION INFANTIL	4	
0597FI LENGUA EXTRANJERA: INGLÉS	3	
0597FF LENGUA EXTRANJERA: FRANCES	1	
0597EF EDUCACION FISICA	1	
0597I35 MUSICA/INGLES	1	
0597PT PEDAGOGIA TERAPEUTICA	1	
0597PRI EDUCACION PRIMARIA	3	

Municipio	SANTOMERA	Localidad:	309010002	MATANZAS
Código:	30008613 CP INF-PRI CAMPOAZAHAR			
Domicilio:	CTRA. ABANILLA, Km. 5	C.P.:	30140	Telf. 968865612 Fax:
Tipo Cen.:	Régimen: Ordinario	Z. Conc.:	300019	e-mail: 30008613@murciaeduca.es

COMPOSICIÓN DEL CENTRO

Unidades de Educación Infantil 2
Unidades de Educación Primaria 4

PLANTILLA DEL PROFESORADO

Especialidad	PUESTOS	
	Ordinarios	Itinerantes



PLANTILLA DEL PROFESORADO

Especialidad		PUESTOS	
		Ordinarios	Itinerantes
0597EI	EDUCACION INFANTIL	1	
0597FI	LENGUA EXTRANJERA: INGLÉS	1	
0597FF	LENGUA EXTRANJERA: FRANCES	1	
0597EF	EDUCACION FISICA	1	
0597MU	MUSICA	1	
0597PRI	EDUCACION PRIMARIA	1	

Municipio **SANTOMERA**

Localidad: **309010003**

SANTOMERA

Código: **30006811** CP INF-PRI NTRA. SRA. DEL ROSARIO

Domicilio: **LOS PASOS, Nº 42**

C.P.: **30140**

Telf. **968865303**

Fax: **968860599**

Tipo Cen.:

Régimen: **Ordinario**

Z. Conc.: **300019**

e-mail: **30006811@murciaeduca.es**

COMPOSICIÓN DEL CENTRO

Unidades de Educación Infantil	6
Unidades de Educación Primaria	13

PLANTILLA DEL PROFESORADO

Especialidad		PUESTOS	
		Ordinarios	Itinerantes
0597EI	EDUCACION INFANTIL	7	
0597I31	EDUCACION INFANTIL/INGLES	1	
0597FI	LENGUA EXTRANJERA: INGLÉS	7	
0597FF	LENGUA EXTRANJERA: FRANCES	1	
0597EF	EDUCACION FISICA	2	
0597MU	MUSICA	1	
0597PT	PEDAGOGIA TERAPEUTICA	2	
0597AL	AUDICION Y LENGUAJE	1	
0597PRI	EDUCACION PRIMARIA	8	
0597I38	EDUCACION PRIMARIA/INGLES	2	

Municipio **SANTOMERA**

Localidad: **309010003**

SANTOMERA

Código: **30010413** CP INF-PRI RICARDO CAMPILLO

Domicilio: **CARRETERA DE ABANILLA, Nº2**

C.P.: **30140**

Telf. **968860109**

Fax: **968862465**

Tipo Cen.:

Régimen: **Ordinario**

Z. Conc.: **300019**

e-mail: **30010413@murciaeduca.es**

COMPOSICIÓN DEL CENTRO

Unidades de Educación Infantil	4
Unidades de Educación Primaria	13

PLANTILLA DEL PROFESORADO

Especialidad		PUESTOS	
		Ordinarios	Itinerantes
0597EI	EDUCACION INFANTIL	4	
0597FI	LENGUA EXTRANJERA: INGLÉS	6	
0597FF	LENGUA EXTRANJERA: FRANCES	1	
0597I34	EDUCACION FISICA/INGLES	1	
0597EF	EDUCACION FISICA	1	
0597MU	MUSICA	1	
0597PT	PEDAGOGIA TERAPEUTICA	2	
0597AL	AUDICION Y LENGUAJE	1	
0597PRI	EDUCACION PRIMARIA	10	

Municipio **SANTOMERA**

Localidad: **309010003**

SANTOMERA

Código: **30013335** CP INF-PRI FUENSANTA CARAVACA HERNÁNDEZ

Domicilio: **C/ SOROLLA, Nº 2**

C.P.: **30140**

Telf. **968277146**

Fax: **968277177**

Tipo Cen.:

Régimen: **Ordinario**

Z. Conc.: **300019**

e-mail: **30013335@murciaeduca.es**

COMPOSICIÓN DEL CENTRO

Unidades de Educación Infantil	6	Unidades de Educación Especial	2
Unidades de Educación Primaria	12		

PLANTILLA DEL PROFESORADO

Especialidad		PUESTOS	
		Ordinarios	Itinerantes
0597EI	EDUCACION INFANTIL	7	
0597I31	EDUCACION INFANTIL/INGLES	1	
0597FI	LENGUA EXTRANJERA: INGLÉS	6	
0597FF	LENGUA EXTRANJERA: FRANCES	1	
0597EF	EDUCACION FISICA	2	



PLANTILLA DEL PROFESORADO

Especialidad	PUESTOS	
	Ordinarios	Itinerantes
0597MU MUSICA	1	
0597PT PEDAGOGIA TERAPEUTICA	3	
0597AL AUDICION Y LENGUAJE	1	
0597PRI EDUCACION PRIMARIA	8	

Municipio **SANTOMERA**

Localidad: **309010004**

SISCAR

Código: **30006847** CP INF-PRI MADRE ESPERANZA

Domicilio: **LA ERMITA, S/Nº**

C.P.: **30149**

Telf. **968860075**

Fax: **968860075**

Tipo Cen.:

Régimen: **Ordinario**

Z. Conc.: **300019**

e-mail: **30006847@murciaeduca.es**

COMPOSICIÓN DEL CENTRO

Unidades de Educación Infantil	3
Unidades de Educación Primaria	6

PLANTILLA DEL PROFESORADO

Especialidad	PUESTOS	
	Ordinarios	Itinerantes
0597EI EDUCACION INFANTIL	4	
0597FI LENGUA EXTRANJERA: INGLÉS	3	
0597FF LENGUA EXTRANJERA: FRANCES	1	
0597EF EDUCACION FISICA	1	
0597MU MUSICA	1	
0597PT PEDAGOGIA TERAPEUTICA	1	
0597PRI EDUCACION PRIMARIA	3	

Municipio **TORRE-PACHECO**

Localidad: **300370002**

BALSICAS

Código: **30007141** CP INF-PRI GARRE ALPAÑEZ

Domicilio: **C/ ALMANSA, S/N**

C.P.: **30591**

Telf. **968580178**

Fax: **968580980**

Tipo Cen.:

Régimen: **Ordinario**

Z. Conc.: **300147**

e-mail: **30007141@murciaeduca.es**

COMPOSICIÓN DEL CENTRO

Unidades de Educación Infantil	6
Unidades de Educación Primaria	14

PLANTILLA DEL PROFESORADO

Especialidad	PUESTOS	
	Ordinarios	Itinerantes
0597EI EDUCACION INFANTIL	7	
0597FI LENGUA EXTRANJERA: INGLÉS	5	
0597FF LENGUA EXTRANJERA: FRANCES	1	
0597I34 EDUCACION FISICA/INGLES	1	
0597EF EDUCACION FISICA	1	
0597MU MUSICA	1	
0597PT PEDAGOGIA TERAPEUTICA	1	
0597AL AUDICION Y LENGUAJE	1	
0597PRI EDUCACION PRIMARIA	13	

Municipio **TORRE-PACHECO**

Localidad: **300370005**

DOLORES

Código: **30007165** NTRA. SRA. DE LOS DOLORES

Domicilio: **ARAGON, S/N**

C.P.: **30739**

Telf. **968173225**

Fax: **968173513**

Tipo Cen.:

Régimen: **Ordinario**

Z. Conc.: **300147**

e-mail: **30007165@murciaeduca.es**

COMPOSICIÓN DEL CENTRO

Unidades de Educación Infantil	6
Unidades de Educación Primaria	11

PLANTILLA DEL PROFESORADO

Especialidad	PUESTOS	
	Ordinarios	Itinerantes
0590004 LENGUA CASTELLANA Y LITERATURA	3	
0590005 GEOGRAFIA E HISTORIA	1	
0590006 MATEMATICAS	1	
0590106 MATEMATICAS/INGLES	1	
0590007 FISICA Y QUIMICA	1	
0590008 BIOLOGIA Y GEOLOGIA	1	
0590011 INGLES	2	
0590016 MUSICA	1	
0590018 ORIENTACION EDUCATIVA	1	
0590119 TECNOLOGIA/INGLES	1	



PLANTILLA DEL PROFESORADO

Especialidad		PUESTOS	
		Ordinarios	Itinerantes
0597I31	EDUCACION INFANTIL/INGLES	1	
0597EI	EDUCACION INFANTIL	6	
0597FI	LENGUA EXTRANJERA: INGLÉS	6	
0597FF	LENGUA EXTRANJERA: FRANCES	1	
0597EF	EDUCACION FISICA	2	
0597MU	MUSICA	1	
0597PT	PEDAGOGIA TERAPEUTICA	1	
0597AL	AUDICION Y LENGUAJE	1	
0597PRI	EDUCACION PRIMARIA	8	
0597PS	PEDAGOGIA TERAPEUTICA	1	

Municipio **TORRE-PACHECO**

Localidad: **300370008**

JIMENADO

Código: **30012070** **CRA ENTRETIERRAS**

Domicilio: **AVDA. DEL MOLINO Nº 50 (EL JIMENADO)**

C.P.: **30708**

Telf. **968587668**

Fax: **968061161**

Tipo Cen.:

Régimen: **Ordinario**

Z. Conc.: **300147**

e-mail: **30012070@murciaeduca.es**

COMPOSICIÓN DEL CENTRO

Unidades de Educación Infantil	6
Unidades de Educación Primaria	12

PLANTILLA DEL PROFESORADO

Especialidad		PUESTOS	
		Ordinarios	Itinerantes
0597EI	EDUCACION INFANTIL	6	1
0597I31	EDUCACION INFANTIL/INGLES	0	1
0597FI	LENGUA EXTRANJERA: INGLÉS	5	1
0597FF	LENGUA EXTRANJERA: FRANCES	0	1
0597EF	EDUCACION FISICA	1	1
0597MU	MUSICA	0	1
0597PT	PEDAGOGIA TERAPEUTICA	0	1
0597AL	AUDICION Y LENGUAJE	0	1
0597PRI	EDUCACION PRIMARIA	6	

ÁMBITO DE ITINERANCIAS

Centro			Asignatura	
30012070	ENTRETIERRAS	JIMENADO	0597AL	AUDICION Y LENGUAJE
30012070	ENTRETIERRAS	JIMENADO	0597EF	EDUCACION FISICA
30012070	ENTRETIERRAS	JIMENADO	0597FF	LENGUA EXTRANJERA: FRANCES
30012070	ENTRETIERRAS	JIMENADO	0597FI	LENGUA EXTRANJERA: INGLÉS (MAESTROS PRIMARIA)
30012070	ENTRETIERRAS	JIMENADO	0597PRI	EDUCACION PRIMARIA
30012070	ENTRETIERRAS	JIMENADO	0597PT	PEDAGOGIA TERAPEUTICA

(*) CENTROS DE PROCEDENCIA DEL PROFESORADO ITINERANTE

Centro			Asignatura	
30012070	ENTRETIERRAS	JIMENADO	0597AL	AUDICION Y LENGUAJE
30012070	ENTRETIERRAS	JIMENADO	0597EF	EDUCACION FISICA
30012070	ENTRETIERRAS	JIMENADO	0597FF	LENGUA EXTRANJERA: FRANCES
30012070	ENTRETIERRAS	JIMENADO	0597FI	LENGUA EXTRANJERA: INGLÉS
30012070	ENTRETIERRAS	JIMENADO	0597PRI	EDUCACION PRIMARIA
30012070	ENTRETIERRAS	JIMENADO	0597PT	PEDAGOGIA TERAPEUTICA

LOCALIDADES DEL ÁMBITO

Código	Localidad
300370007	HOYAMORENA
300370008	JIMENADO
300370009	MEROÑOS (LOS)



Municipio **TORRE-PACHECO** Localidad: **300370010 ROLDAN**
Código: **30007244 CP INF-PRI HERNÁNDEZ ARDIETA**
Domicilio: **LA LOMA, S/N** C.P.: **30709** Telf. **968589127** Fax: **968589602**
Tipo Cen.: Régimen: **Ordinario** Z. Conc.: **300147** e-mail: **30007244@murciaeduca.es**

COMPOSICIÓN DEL CENTRO

Unidades de Educación Infantil 6
Unidades de Educación Primaria 17
Unidades de Educación Especial 1

PLANTILLA DEL PROFESORADO

Especialidad	PUESTOS	
	Ordinarios	Itinerantes
0597EI EDUCACION INFANTIL	8	
0597I31 EDUCACION INFANTIL/INGLES	1	
0597FI LENGUA EXTRANJERA: INGLÉS	5	
0597FF LENGUA EXTRANJERA: FRANCES	1	
0597EF EDUCACION FISICA	3	
0597I35 MUSICA/INGLES	1	
0597PT PEDAGOGIA TERAPEUTICA	3	
0597AL AUDICION Y LENGUAJE	1	
0597PRI EDUCACION PRIMARIA	15	

Municipio **TORRE-PACHECO** Localidad: **300370010 ROLDAN**
Código: **30019337 CP INF-PRI EL ALBA**
Domicilio: **PLAN PARCIAL RESIDENCIAL "EL ALBA",CACHI** C.P.: **30709** Telf. **968589283** Fax: **968589283**
Tipo Cen.: Régimen: **Ordinario** Z. Conc.: **300147** e-mail: **30019337@murciaeduca.es**

COMPOSICIÓN DEL CENTRO

Unidades de Educación Infantil 6
Unidades de Educación Primaria 12

PLANTILLA DEL PROFESORADO

Especialidad	PUESTOS	
	Ordinarios	Itinerantes
0597EI EDUCACION INFANTIL	6	
0597I31 EDUCACION INFANTIL/INGLES	1	
0597FI LENGUA EXTRANJERA: INGLÉS	6	
0597FF LENGUA EXTRANJERA: FRANCES	1	
0597I34 EDUCACION FISICA/INGLES	1	
0597EF EDUCACION FISICA	1	
0597MU MUSICA	1	
0597PT PEDAGOGIA TERAPEUTICA	1	
0597PRI EDUCACION PRIMARIA	11	

Municipio **TORRE-PACHECO** Localidad: **300370011 SAN CAYETANO**
Código: **30018850 CP INF-PRI SAN CAYETANO**
Domicilio: **C/ DEL SOL, S/N** C.P.: **30592** Telf. **968580184** Fax:
Tipo Cen.: Régimen: **Ordinario** Z. Conc.: **300147** e-mail: **30018850@murciaeduca.es**

COMPOSICIÓN DEL CENTRO

Unidades de Educación Infantil 3
Unidades de Educación Primaria 6

PLANTILLA DEL PROFESORADO

Especialidad	PUESTOS	
	Ordinarios	Itinerantes
0597I31 EDUCACION INFANTIL/INGLES	1	
0597EI EDUCACION INFANTIL	3	
0597FI LENGUA EXTRANJERA: INGLÉS	2	
0597FF LENGUA EXTRANJERA: FRANCES	1	
0597EF EDUCACION FISICA	1	
0597MU MUSICA	1	
0597PT PEDAGOGIA TERAPEUTICA	1	
0597PRI EDUCACION PRIMARIA	5	



Municipio TORRE-PACHECO	Localidad: 300370013	TORRE-PACHECO
Código: 30007293	CP INF-PRI NTRA. SRA. DEL ROSARIO	
Domicilio: VÍCTOR PÉREZ, S/N	C.P.: 30700	Telf. 968577202 Fax: 968577202
Tipo Cen.: Régimen: Ordinario	Z. Conc.: 300147	e-mail: 30007293@murciaeduca.es

COMPOSICIÓN DEL CENTRO

Unidades de Educación Infantil	9	Unidades de Educación Especial	1
Unidades de Educación Primaria	20		

PLANTILLA DEL PROFESORADO

Especialidad		PUESTOS	
		Ordinarios	Itinerantes
0597EI	EDUCACION INFANTIL	11	
0597I31	EDUCACION INFANTIL/INGLES	1	
0597FI	LENGUA EXTRANJERA: INGLÉS	10	
0597FF	LENGUA EXTRANJERA: FRANCES	1	
0597EF	EDUCACION FISICA	3	
0597I35	MUSICA/INGLES	1	
0597PT	PEDAGOGIA TERAPEUTICA	3	
0597AL	AUDICION Y LENGUAJE	1	
0597I38	EDUCACION PRIMARIA/INGLES	1	
0597PRI	EDUCACION PRIMARIA	14	

Municipio TORRE-PACHECO	Localidad: 300370013	TORRE-PACHECO
Código: 30007311	CP INF-PRI FONTES	
Domicilio: AVDA. FONTES, S/N	C.P.: 30700	Telf. 968585515 Fax:
Tipo Cen.: Régimen: Ordinario	Z. Conc.: 300147	e-mail: 30007311@murciaeduca.es

COMPOSICIÓN DEL CENTRO

Unidades de Educación Infantil	7
Unidades de Educación Primaria	18

PLANTILLA DEL PROFESORADO

Especialidad		PUESTOS	
		Ordinarios	Itinerantes
0597EI	EDUCACION INFANTIL	9	
0597FI	LENGUA EXTRANJERA: INGLÉS	6	
0597FF	LENGUA EXTRANJERA: FRANCES	1	
0597EF	EDUCACION FISICA	3	
0597MU	MUSICA	2	
0597PT	PEDAGOGIA TERAPEUTICA	4	
0597AL	AUDICION Y LENGUAJE	2	
0597PRI	EDUCACION PRIMARIA	13	

Municipio TORRE-PACHECO	Localidad: 300370013	TORRE-PACHECO
Código: 30012136	CP INF-PRI SAN ANTONIO	
Domicilio: C/ RIO TAMESIS, S/N	C.P.: 30700	Telf. 968578167 Fax: 968115005
Tipo Cen.: Régimen: Ordinario	Z. Conc.: 300147	e-mail: 30012136@murciaeduca.es

COMPOSICIÓN DEL CENTRO

Unidades de Educación Infantil	6
Unidades de Educación Primaria	13

PLANTILLA DEL PROFESORADO

Especialidad		PUESTOS	
		Ordinarios	Itinerantes
0597I31	EDUCACION INFANTIL/INGLES	1	
0597EI	EDUCACION INFANTIL	7	
0597FI	LENGUA EXTRANJERA: INGLÉS	5	
0597FF	LENGUA EXTRANJERA: FRANCES	1	
0597I34	EDUCACION FISICA/INGLES	1	
0597EF	EDUCACION FISICA	2	
0597MU	MUSICA	1	
0597PT	PEDAGOGIA TERAPEUTICA	1	
0597AL	AUDICION Y LENGUAJE	1	
0597I38	EDUCACION PRIMARIA/INGLES	1	
0597PRI	EDUCACION PRIMARIA	10	



Municipio	TORRES DE COTILLAS (LAS)	Localidad:	300380018	TORRES DE COTILLAS (LAS)
Código:	30007402	CP	INF-PRI CERVANTES	
Domicilio:	C/. TIRSO DE MOLINA Nº 1-A	C.P.:	30565	Telf. 968626882 Fax: 968062210
Tipo Cen.:	Régimen: Ordinario	Z. Conc.:	300044	e-mail: 30007402@murciaeduca.es

COMPOSICIÓN DEL CENTRO

Unidades de Educación Infantil	3
Unidades de Educación Primaria	6

PLANTILLA DEL PROFESORADO

Especialidad	PUESTOS	
	Ordinarios	Itinerantes
0597EI EDUCACION INFANTIL	3	
0597I3I EDUCACION INFANTIL/INGLES	1	
0597FI LENGUA EXTRANJERA: INGLÉS	2	
0597FF LENGUA EXTRANJERA: FRANCES	1	
0597EF EDUCACION FISICA	1	
0597MU MUSICA	1	
0597PT PEDAGOGIA TERAPEUTICA	2	
0597AL AUDICION Y LENGUAJE	1	
0597PRI EDUCACION PRIMARIA	5	

Municipio	TORRES DE COTILLAS (LAS)	Localidad:	300380018	TORRES DE COTILLAS (LAS)
Código:	30008893	CP	INF-PRI SAN JOSÉ	
Domicilio:	BOLIVIA, S/N	C.P.:	30565	Telf. 968626555 Fax: 968628942
Tipo Cen.:	Régimen: Ordinario	Z. Conc.:	300044	e-mail: 30008893@murciaeduca.es

COMPOSICIÓN DEL CENTRO

Unidades de Educación Infantil	6	Unidades de Educación Especial	1
Unidades de Educación Primaria	14		

PLANTILLA DEL PROFESORADO

Especialidad	PUESTOS	
	Ordinarios	Itinerantes
0597EI EDUCACION INFANTIL	6	
0597FI LENGUA EXTRANJERA: INGLÉS	6	
0597FF LENGUA EXTRANJERA: FRANCES	1	
0597EF EDUCACION FISICA	2	
0597MU MUSICA	1	
0597PT PEDAGOGIA TERAPEUTICA	2	
0597AL AUDICION Y LENGUAJE	1	
0597PRI EDUCACION PRIMARIA	10	

Municipio	TORRES DE COTILLAS (LAS)	Localidad:	300380018	TORRES DE COTILLAS (LAS)
Código:	30009216	CP	INF-PRI VALENTÍN BUENDÍA	
Domicilio:	MAYOR, S/N	C.P.:	30565	Telf. 968106855 Fax:
Tipo Cen.:	Régimen: Ordinario	Z. Conc.:	300044	e-mail: 30009216@murciaeduca.es

COMPOSICIÓN DEL CENTRO

Unidades de Educación Infantil	2
Unidades de Educación Primaria	6

PLANTILLA DEL PROFESORADO

Especialidad	PUESTOS	
	Ordinarios	Itinerantes
0597I3I EDUCACION INFANTIL/INGLES	1	
0597EI EDUCACION INFANTIL	3	
0597FI LENGUA EXTRANJERA: INGLÉS	3	
0597FF LENGUA EXTRANJERA: FRANCES	1	
0597EF EDUCACION FISICA	1	
0597MU MUSICA	1	
0597AL AUDICION Y LENGUAJE	0	1
0597PRI EDUCACION PRIMARIA	3	



Municipio	TORRES DE COTILLAS (LAS)	Localidad:	300380018	TORRES DE COTILLAS (LAS)
Código:	30009915	CP	INF-PRI VISTA ALEGRE	
Domicilio:	LAS PARCELAS	C.P.:	30565	Telf. 968626571 Fax: 968626571
Tipo Cen.:	Régimen: Ordinario	Z. Conc.:	300044	e-mail: 30009915@murciaeduca.es

COMPOSICIÓN DEL CENTRO

Unidades de Educación Infantil	3
Unidades de Educación Primaria	6

PLANTILLA DEL PROFESORADO

Especialidad	PUESTOS	
	Ordinarios	Itinerantes
0597EI EDUCACION INFANTIL	3	
0597I31 EDUCACION INFANTIL/INGLES	1	
0597FI LENGUA EXTRANJERA: INGLÉS	2	
0597FF LENGUA EXTRANJERA: FRANCES	1	
0597EF EDUCACION FISICA	1	
0597MU MUSICA	1	
0597PT PEDAGOGIA TERAPEUTICA	1	
0597PRI EDUCACION PRIMARIA	4	

Municipio	TORRES DE COTILLAS (LAS)	Localidad:	300380018	TORRES DE COTILLAS (LAS)
Código:	30011041	CP	INF-PRI "MAESTRO JESÚS FERRER"	
Domicilio:	JACINTO BENAVENTE, 28	C.P.:	30565	Telf. 968627766 Fax: 968627766
Tipo Cen.:	Régimen: Ordinario	Z. Conc.:	300044	e-mail: 30011041@murciaeduca.es

COMPOSICIÓN DEL CENTRO

Unidades de Educación Infantil	3
Unidades de Educación Primaria	6

PLANTILLA DEL PROFESORADO

Especialidad	PUESTOS	
	Ordinarios	Itinerantes
0597EI EDUCACION INFANTIL	4	
0597FI LENGUA EXTRANJERA: INGLÉS	2	
0597FF LENGUA EXTRANJERA: FRANCES	1	
0597EF EDUCACION FISICA	1	
0597MU MUSICA	1	
0597PRI EDUCACION PRIMARIA	4	

Municipio	TORRES DE COTILLAS (LAS)	Localidad:	300380018	TORRES DE COTILLAS (LAS)
Código:	30018825	CP	INF-PRI "MAESTRO JOAQUÍN CANTERO"	
Domicilio:	PLAN PARCIAL LOS PULPITES II, C/ VALENCI	C.P.:	30565	Telf. 968013803 Fax:
Tipo Cen.:	Régimen: Ordinario	Z. Conc.:	300044	e-mail: 30018825@murciaeduca.es

COMPOSICIÓN DEL CENTRO

Unidades de Educación Infantil	3
Unidades de Educación Primaria	7

PLANTILLA DEL PROFESORADO

Especialidad	PUESTOS	
	Ordinarios	Itinerantes
0597EI EDUCACION INFANTIL	4	
0597FI LENGUA EXTRANJERA: INGLÉS	3	
0597FF LENGUA EXTRANJERA: FRANCES	1	
0597EF EDUCACION FISICA	2	
0597MU MUSICA	1	
0597PT PEDAGOGIA TERAPEUTICA	1	
0597AL AUDICION Y LENGUAJE	1	
0597PRI EDUCACION PRIMARIA	3	

Municipio	TOTANA	Localidad:	300390501	LEBOR ALTO
Código:	30018175	CP	INF-PRI LÉBOR	
Domicilio:	LEBOR ALTO, S/Nº	C.P.:	30850	Telf. 968438328 Fax: 968438328
Tipo Cen.:	Régimen: Ordinario	Z. Conc.:	300100	e-mail: 30018175@murciaeduca.es



COMPOSICIÓN DEL CENTRO

Unidades de Educación Infantil	1
Unidades de Educación Primaria	1

PLANTILLA DEL PROFESORADO

Especialidad	PUESTOS	
	Ordinarios	Itinerantes
0597FI LENGUA EXTRANJERA: INGLÉS	1	
Municipio TOTANA Localidad: 300390310 PARETON		
Código: 30018151 GUADALENTÍN		
Domicilio: C/ ESCUELAS, Nº 30 C.P.: 30858 Telf. 968429005 Fax: 968484011		
Tipo Cen.: Régimen: Ordinario Z. Conc.: 300100 e-mail: 30018151@murciaeduca.es		

COMPOSICIÓN DEL CENTRO

Unidades de Educación Infantil	3
Unidades de Educación Primaria	7

PLANTILLA DEL PROFESORADO

Especialidad	PUESTOS	
	Ordinarios	Itinerantes
0590004 LENGUA CASTELLANA Y LITERATURA	1	
0590005 GEOGRAFIA E HISTORIA	1	
0590006 MATEMATICAS	1	
0590008 BIOLOGIA Y GEOLOGIA	1	
0590010 FRANCES	1	
0590011 INGLES	2	
0590018 ORIENTACION EDUCATIVA	1	
0590019 TECNOLOGIA	1	
0597EI EDUCACION INFANTIL	3	
0597I31 EDUCACION INFANTIL/INGLES	1	
0597FI LENGUA EXTRANJERA: INGLÉS	3	
0597FF LENGUA EXTRANJERA: FRANCES	1	
0597EF EDUCACION FISICA	1	
0597MU MUSICA	1	
0597PT PEDAGOGIA TERAPEUTICA	1	
0597AL AUDICION Y LENGUAJE	1	
0597PRI EDUCACION PRIMARIA	5	
Municipio TOTANA Localidad: 300390004 TOTANA		
Código: 30007426 CP INF-PRI LA CRUZ		
Domicilio: C/. DEL MAR, Nº 1 C.P.: 30850 Telf. 968420921 Fax: 968420921		
Tipo Cen.: Régimen: Ordinario Z. Conc.: 300100 e-mail: 30007426@murciaeduca.es		

COMPOSICIÓN DEL CENTRO

Unidades de Educación Infantil	6
Unidades de Educación Primaria	13

PLANTILLA DEL PROFESORADO

Especialidad	PUESTOS	
	Ordinarios	Itinerantes
0597I31 EDUCACION INFANTIL/INGLES	1	
0597EI EDUCACION INFANTIL	7	
0597FI LENGUA EXTRANJERA: INGLÉS	5	
0597FF LENGUA EXTRANJERA: FRANCES	1	
0597EF EDUCACION FISICA	2	
0597MU MUSICA	1	
0597PT PEDAGOGIA TERAPEUTICA	1	
0597AL AUDICION Y LENGUAJE	1	
0597PRI EDUCACION PRIMARIA	12	
Municipio TOTANA Localidad: 300390004 TOTANA		
Código: 30007438 CP INF-PRI SANTA EULALIA		
Domicilio: C/TTE. PEREZ REDONDO, nº 3 C.P.: 30850 Telf. 968420479 Fax:		
Tipo Cen.: Régimen: Ordinario Z. Conc.: 300100 e-mail: 30007438@murciaeduca.es		

COMPOSICIÓN DEL CENTRO

Unidades de Educación Infantil	3
Unidades de Educación Primaria	7



PLANTILLA DEL PROFESORADO

Especialidad		PUESTOS	
		Ordinarios	Itinerantes
0597I31	EDUCACION INFANTIL/INGLES	1	
0597EI	EDUCACION INFANTIL	3	
0597FI	LENGUA EXTRANJERA: INGLÉS	2	
0597FF	LENGUA EXTRANJERA: FRANCES	1	
0597EF	EDUCACION FISICA	1	
0597MU	MUSICA	1	
0597PT	PEDAGOGIA TERAPEUTICA	1	
0597AL	AUDICION Y LENGUAJE	0	1
0597PRI	EDUCACION PRIMARIA	5	

Municipio **TOTANA**

Localidad: **300390004**

TOTANA

Código: **30007441 CP INF-PRI SANTIAGO**

Domicilio: **ENCOMIENDA, S/N**

C.P.: **30850**

Telf. **968420582**

Fax:

Tipo Cen.:

Régimen: **Ordinario**

Z. Conc.: **300100**

e-mail: **30007441@murciaeduca.es**

COMPOSICIÓN DEL CENTRO

Unidades de Educación Infantil	3
Unidades de Educación Primaria	6

PLANTILLA DEL PROFESORADO

Especialidad		PUESTOS	
		Ordinarios	Itinerantes
0597EI	EDUCACION INFANTIL	4	
0597FI	LENGUA EXTRANJERA: INGLÉS	3	
0597FF	LENGUA EXTRANJERA: FRANCES	1	
0597EF	EDUCACION FISICA	2	
0597MU	MUSICA	1	
0597PT	PEDAGOGIA TERAPEUTICA	1	
0597PRI	EDUCACION PRIMARIA	4	

Municipio **TOTANA**

Localidad: **300390004**

TOTANA

Código: **30008704 CP INF-PRI DEITANIA**

Domicilio: **VASCO DE GAMA, 3**

C.P.: **30850**

Telf. **968421801**

Fax:

Tipo Cen.:

Régimen: **Ordinario**

Z. Conc.: **300100**

e-mail: **30008704@murciaeduca.es**

COMPOSICIÓN DEL CENTRO

Unidades de Educación Infantil	6
Unidades de Educación Primaria	12

PLANTILLA DEL PROFESORADO

Especialidad		PUESTOS	
		Ordinarios	Itinerantes
0597I31	EDUCACION INFANTIL/INGLES	1	
0597EI	EDUCACION INFANTIL	7	
0597FI	LENGUA EXTRANJERA: INGLÉS	4	
0597FF	LENGUA EXTRANJERA: FRANCES	1	
0597EF	EDUCACION FISICA	2	
0597MU	MUSICA	1	
0597PT	PEDAGOGIA TERAPEUTICA	3	
0597AL	AUDICION Y LENGUAJE	1	
0597PRI	EDUCACION PRIMARIA	10	

Municipio **TOTANA**

Localidad: **300390004**

TOTANA

Código: **30009927 CP INF-PRI SAN JOSÉ**

Domicilio: **FINAL OVIEDO, S/N**

C.P.: **30850**

Telf. **968420900**

Fax: **968420931**

Tipo Cen.:

Régimen: **Ordinario**

Z. Conc.: **300100**

e-mail: **30009927@murciaeduca.es**

COMPOSICIÓN DEL CENTRO

Unidades de Educación Infantil	6
Unidades de Educación Primaria	12

PLANTILLA DEL PROFESORADO

Especialidad		PUESTOS	
		Ordinarios	Itinerantes
0597I31	EDUCACION INFANTIL/INGLES	1	
0597EI	EDUCACION INFANTIL	6	
0597FI	LENGUA EXTRANJERA: INGLÉS	3	
0597FF	LENGUA EXTRANJERA: FRANCES	1	
0597EF	EDUCACION FISICA	3	



PLANTILLA DEL PROFESORADO

Especialidad	PUESTOS	
	Ordinarios	Itinerantes
0597MU MUSICA	1	
0597PT PEDAGOGIA TERAPEUTICA	1	
0597AL AUDICION Y LENGUAJE	1	
0597PRI EDUCACION PRIMARIA	10	
Municipio TOTANA Localidad: 300390004 TOTANA		
Código: 30011053 CP INF-PRI TIERNO GALVÁN		
Domicilio: SAN ANTONIO, S/N C.P.: 30850 Telf. 968422508 Fax: 968425399		
Tipo Cen.: Régimen: Ordinario Z. Conc.: 300100 e-mail: 30011053@murciaeduca.es		

COMPOSICIÓN DEL CENTRO

Unidades de Educación Infantil	6	Unidades de Educación Especial	1
Unidades de Educación Primaria	12		

PLANTILLA DEL PROFESORADO

Especialidad	PUESTOS	
	Ordinarios	Itinerantes
0597EI EDUCACION INFANTIL	7	
0597I3I EDUCACION INFANTIL/INGLES	1	
0597FI LENGUA EXTRANJERA: INGLÉS	5	
0597FF LENGUA EXTRANJERA: FRANCES	1	
0597EF EDUCACION FISICA	2	
0597MU MUSICA	1	
0597PT PEDAGOGIA TERAPEUTICA	3	
0597AL AUDICION Y LENGUAJE	2	
0597PRI EDUCACION PRIMARIA	9	
Municipio TOTANA Localidad: 300390004 TOTANA		
Código: 30018333 CP INF-PRI LUIS PÉREZ RUEDA		
Domicilio: La Ñorica, Antigor s/n C.P.: 30850 Telf. 968422943 Fax: 968422943		
Tipo Cen.: Régimen: Ordinario Z. Conc.: 300100 e-mail: 30018333@murciaeduca.es		

COMPOSICIÓN DEL CENTRO

Unidades de Educación Infantil	3	Unidades de Educación Especial	1
Unidades de Educación Primaria	7		

PLANTILLA DEL PROFESORADO

Especialidad	PUESTOS	
	Ordinarios	Itinerantes
0597EI EDUCACION INFANTIL	4	
0597FI LENGUA EXTRANJERA: INGLÉS	3	
0597FF LENGUA EXTRANJERA: FRANCES	1	
0597EF EDUCACION FISICA	1	
0597MU MUSICA	1	
0597PT PEDAGOGIA TERAPEUTICA	2	
0597AL AUDICION Y LENGUAJE	1	
0597PRI EDUCACION PRIMARIA	4	
Municipio ULEA Localidad: 300400006 ULEA		
Código: 30019155 CP INF-PRI VILLA DE ULEA		
Domicilio: CARRETERA DEL MOLINO, 3 C.P.: 30612 Telf. 968698201 Fax: 968698201		
Tipo Cen.: Régimen: Ordinario Z. Conc.: 300068 e-mail: 30019155@murciaeduca.es		

COMPOSICIÓN DEL CENTRO

Unidades de Educación Infantil	2
Unidades de Educación Primaria	3

PLANTILLA DEL PROFESORADO

Especialidad	PUESTOS	
	Ordinarios	Itinerantes
0597EI EDUCACION INFANTIL	1	
0597FI LENGUA EXTRANJERA: INGLÉS	1	
0597FF LENGUA EXTRANJERA: FRANCES	0	1
0597EF EDUCACION FISICA	1	
0597MU MUSICA	1	
0597PRI EDUCACION PRIMARIA	1	

ÁMBITO DE ITINERANCIAS

Centro	Asignatura
--------	------------



ÁMBITO DE ITINERANCIAS

Centro		Asignatura	
30019143	CP INF-PRI SAN AGUSTÍN	OJOS	0597FF LENGUA EXTRANJERA: FRANCES
Municipio UNIÓN (LA)		Localidad: 300410001	PORTMAN
Código: 30007621		CP INF-PRI SANTIAGO APÓSTOL	
Domicilio: LLANO DE CARIDAD		C.P.: 30364	Telf. 968548126 Fax: 968548126
Tipo Cen.:	Régimen: Ordinario	Z. Conc.: 300135	e-mail: 30007621@murciaeduca.es

COMPOSICIÓN DEL CENTRO

Unidades de Educación Infantil	1
Unidades de Educación Primaria	3

PLANTILLA DEL PROFESORADO

Especialidad	PUESTOS	
	Ordinarios	Itinerantes
0597EI EDUCACION INFANTIL	1	
0597FI LENGUA EXTRANJERA: INGLÉS	1	
0597FF LENGUA EXTRANJERA: FRANCES	1	
0597EF EDUCACION FISICA	1	
0597MU MUSICA	1	
0597PRI EDUCACION PRIMARIA	1	

Municipio UNIÓN (LA)		Localidad: 300410002	ROCHE
Código: 30007633		CP INF-PRI GINÉS CABEZOS GOMARIZ	
Domicilio: MARTIN PEREZ SAURA		C.P.: 30369	Telf. 968548507 Fax: 968106010
Tipo Cen.:	Régimen: Ordinario	Z. Conc.: 300135	e-mail: 30007633@murciaeduca.es

COMPOSICIÓN DEL CENTRO

Unidades de Educación Infantil	3
Unidades de Educación Primaria	6

PLANTILLA DEL PROFESORADO

Especialidad	PUESTOS	
	Ordinarios	Itinerantes
0597I31 EDUCACION INFANTIL/INGLES	1	
0597EI EDUCACION INFANTIL	3	
0597FI LENGUA EXTRANJERA: INGLÉS	3	
0597FF LENGUA EXTRANJERA: FRANCES	1	
0597EF EDUCACION FISICA	1	
0597MU MUSICA	1	
0597AL AUDICION Y LENGUAJE	0	1
0597PRI EDUCACION PRIMARIA	3	

Municipio UNIÓN (LA)		Localidad: 300410305	UNION (LA)
Código: 30007645		CP INF-PRI ALFONSO X EL SABIO	
Domicilio: ALFONSO EL SABIO, 66		C.P.: 30360	Telf. 968560015 Fax: 968337784
Tipo Cen.:	Régimen: Ordinario	Z. Conc.: 300135	e-mail: 30007645@murciaeduca.es

COMPOSICIÓN DEL CENTRO

Unidades de Educación Infantil	3
Unidades de Educación Primaria	7

PLANTILLA DEL PROFESORADO

Especialidad	PUESTOS	
	Ordinarios	Itinerantes
0597EI EDUCACION INFANTIL	3	
0597I31 EDUCACION INFANTIL/INGLES	1	
0597FI LENGUA EXTRANJERA: INGLÉS	2	
0597FF LENGUA EXTRANJERA: FRANCES	1	
0597EF EDUCACION FISICA	1	
0597MU MUSICA	1	
0597PT PEDAGOGIA TERAPEUTICA	1	
0597AL AUDICION Y LENGUAJE	1	
0597PRI EDUCACION PRIMARIA	8	



Municipio UNIÓN (LA)	Localidad: 300410305 UNION (LA)
Código: 30007657 CP INF-PRI HERRERÍAS	
Domicilio: AVDA. DEL MEDITERRANEO, S/N	C.P.: 30360 Telf. 968560089 Fax: 968561313
Tipo Cen.: Régimen: Ordinario Z. Conc.: 300135	e-mail: 30007657@murciaeduca.es

COMPOSICIÓN DEL CENTRO

Unidades de Educación Infantil	6
Unidades de Educación Primaria	14

PLANTILLA DEL PROFESORADO

Especialidad		PUESTOS	
		Ordinarios	Itinerantes
0597EI	EDUCACION INFANTIL	7	
0597I31	EDUCACION INFANTIL/INGLES	1	
0597FI	LENGUA EXTRANJERA: INGLÉS	3	
0597FF	LENGUA EXTRANJERA: FRANCES	1	
0597I34	EDUCACION FISICA/INGLES	1	
0597EF	EDUCACION FISICA	1	
0597MU	MUSICA	1	
0597PT	PEDAGOGIA TERAPEUTICA	3	
0597AL	AUDICION Y LENGUAJE	2	
0597PRI	EDUCACION PRIMARIA	15	

Municipio UNIÓN (LA)	Localidad: 300410305 UNION (LA)
Código: 30007669 CP INF-PRI EL GARBANZAL	
Domicilio: MURCIA, S/N (B. GARBANZAL)	C.P.: 30360 Telf. 968561141 Fax: 968116066
Tipo Cen.: Régimen: Ordinario Z. Conc.: 300135	e-mail: 30007669@murciaeduca.es

COMPOSICIÓN DEL CENTRO

Unidades de Educación Infantil	3
Unidades de Educación Primaria	8

PLANTILLA DEL PROFESORADO

Especialidad		PUESTOS	
		Ordinarios	Itinerantes
0597EI	EDUCACION INFANTIL	3	
0597I31	EDUCACION INFANTIL/INGLES	1	
0597FI	LENGUA EXTRANJERA: INGLÉS	3	
0597FF	LENGUA EXTRANJERA: FRANCES	1	
0597EF	EDUCACION FISICA	2	
0597MU	MUSICA	1	
0597PT	PEDAGOGIA TERAPEUTICA	2	
0597AL	AUDICION Y LENGUAJE	1	
0597PRI	EDUCACION PRIMARIA	6	

Municipio UNIÓN (LA)	Localidad: 300410305 UNION (LA)
Código: 30020005 CP INF-PRI REY JUAN CARLOS I	
Domicilio: C/ SAN GIL. POLÍGONO P8	C.P.: 30360 Telf. 968100126 Fax:
Tipo Cen.: Régimen: Z. Conc.: 300135	e-mail: 30020005@murciaeduca.es

COMPOSICIÓN DEL CENTRO

Unidades de Educación Infantil	3
Unidades de Educación Primaria	9

PLANTILLA DEL PROFESORADO

Especialidad		PUESTOS	
		Ordinarios	Itinerantes
0597I31	EDUCACION INFANTIL/INGLES	1	
0597EI	EDUCACION INFANTIL	3	
0597FI	LENGUA EXTRANJERA: INGLÉS	3	
0597FF	LENGUA EXTRANJERA: FRANCES	1	
0597I34	EDUCACION FISICA/INGLES	1	
0597I35	MUSICA/INGLES	1	
0597PT	PEDAGOGIA TERAPEUTICA	2	
0597AL	AUDICION Y LENGUAJE	1	
0597PRI	EDUCACION PRIMARIA	4	



Municipio **VILLANUEVA DEL RÍO SEGURA** Localidad: **300420007 VILLANUEVA DEL RIO SEGURA**
Código: **30019167 CP INF-PRI NUESTRA SEÑORA DE LA ASUNCIÓN**
Domicilio: **CAMINO ANCHO, S/Nº** C.P.: **30613** Telf. **968 698440** Fax: **968 698440**
Tipo Cen.: Régimen: **Ordinario** Z. Conc.: **300068** e-mail: **30019167@murciaeduca.es**

COMPOSICIÓN DEL CENTRO

Unidades de Educación Infantil 3
Unidades de Educación Primaria 6

PLANTILLA DEL PROFESORADO

Especialidad	PUESTOS	
	Ordinarios	Itinerantes
0597EI EDUCACION INFANTIL	3	
0597I31 EDUCACION INFANTIL/INGLES	1	
0597FI LENGUA EXTRANJERA: INGLÉS	3	
0597FF LENGUA EXTRANJERA: FRANCES	1	
0597EF EDUCACION FISICA	1	
0597MU MUSICA	1	
0597PT PEDAGOGIA TERAPEUTICA	1	
0597PRI EDUCACION PRIMARIA	4	

Municipio **YECLA** Localidad: **300430004 YECLA**
Código: **30007785 CP INF-PRI MÉNDEZ NUÑEZ**
Domicilio: **INFANTE JUAN MANUEL, 5** C.P.: **30510** Telf. **968791775** Fax: **968753569**
Tipo Cen.: Régimen: **Ordinario** Z. Conc.: **300032** e-mail: **30007785@murciaeduca.es**

COMPOSICIÓN DEL CENTRO

Unidades de Educación Infantil 6
Unidades de Educación Primaria 13

PLANTILLA DEL PROFESORADO

Especialidad	PUESTOS	
	Ordinarios	Itinerantes
0597EI EDUCACION INFANTIL	7	
0597FI LENGUA EXTRANJERA: INGLÉS	4	
0597FF LENGUA EXTRANJERA: FRANCES	1	
0597I34 EDUCACION FISICA/INGLES	1	
0597EF EDUCACION FISICA	1	
0597MU MUSICA	1	
0597PT PEDAGOGIA TERAPEUTICA	1	
0597AL AUDICION Y LENGUAJE	1	
0597I38 EDUCACION PRIMARIA/INGLES	2	
0597PRI EDUCACION PRIMARIA	9	

Municipio **YECLA** Localidad: **300430004 YECLA**
Código: **30007797 CP INF-PRI LA PAZ**
Domicilio: **PIO BAROJA, 2** C.P.: **30510** Telf. **968791915** Fax: **968793480**
Tipo Cen.: Régimen: **Ordinario** Z. Conc.: **300032** e-mail: **30007797@murciaeduca.es**

COMPOSICIÓN DEL CENTRO

Unidades de Educación Infantil 3
Unidades de Educación Primaria 9

PLANTILLA DEL PROFESORADO

Especialidad	PUESTOS	
	Ordinarios	Itinerantes
0597EI EDUCACION INFANTIL	3	
0597I31 EDUCACION INFANTIL/INGLES	1	
0597FI LENGUA EXTRANJERA: INGLÉS	3	
0597FF LENGUA EXTRANJERA: FRANCES	1	
0597I34 EDUCACION FISICA/INGLES	1	
0597MU MUSICA	1	
0597PT PEDAGOGIA TERAPEUTICA	1	
0597AL AUDICION Y LENGUAJE	1	
0597PRI EDUCACION PRIMARIA	6	



Municipio **YECLA** Localidad: **300430004 YECLA**
Código: **30007803 CP INF-PRI ALFONSO X EL SABIO**
Domicilio: **AVDA. DE LA FERIA Nº 19** C.P.: **30510** Telf. **968792704** Fax:
Tipo Cen.: Régimen: **Ordinario** Z. Conc.: **300032** e-mail: **30007803@murciaeduca.es**

COMPOSICIÓN DEL CENTRO

Unidades de Educación Infantil 3
Unidades de Educación Primaria 10

PLANTILLA DEL PROFESORADO

Especialidad	PUESTOS	
	Ordinarios	Itinerantes
0597EI EDUCACION INFANTIL	3	
0597I31 EDUCACION INFANTIL/INGLES	1	
0597FI LENGUA EXTRANJERA: INGLÉS	5	
0597FF LENGUA EXTRANJERA: FRANCES	1	
0597I34 EDUCACION FISICA/INGLES	1	
0597MU MUSICA	1	
0597I35 MUSICA/INGLES	1	
0597PT PEDAGOGIA TERAPEUTICA	1	
0597AL AUDICION Y LENGUAJE	1	
0597PRI EDUCACION PRIMARIA	4	

Municipio **YECLA** Localidad: **300430004 YECLA**
Código: **30008042 CP INF-PRI GINER DE LOS RÍOS**
Domicilio: **ABAD JOSE SOLA, S/N** C.P.: **30510** Telf. **968791877** Fax:
Tipo Cen.: Régimen: **Ordinario** Z. Conc.: **300032** e-mail: **30008042@murciaeduca.es**

COMPOSICIÓN DEL CENTRO

Unidades de Educación Infantil 3
Unidades de Educación Primaria 6

PLANTILLA DEL PROFESORADO

Especialidad	PUESTOS	
	Ordinarios	Itinerantes
0597EI EDUCACION INFANTIL	3	
0597I31 EDUCACION INFANTIL/INGLES	1	
0597FI LENGUA EXTRANJERA: INGLÉS	2	
0597FF LENGUA EXTRANJERA: FRANCES	1	
0597EF EDUCACION FISICA	1	
0597MU MUSICA	1	
0597PT PEDAGOGIA TERAPEUTICA	2	
0597AL AUDICION Y LENGUAJE	1	
0597PRI EDUCACION PRIMARIA	5	

Municipio **YECLA** Localidad: **300430004 YECLA**
Código: **30009484 CP INF-PRI LAS HERRATILLAS**
Domicilio: **HERNAN CORTES, nº 35** C.P.: **30510** Telf. **968753062** Fax:
Tipo Cen.: Régimen: **Ordinario** Z. Conc.: **300032** e-mail: **30009484@murciaeduca.es**

COMPOSICIÓN DEL CENTRO

Unidades de Educación Infantil 6
Unidades de Educación Primaria 12

PLANTILLA DEL PROFESORADO

Especialidad	PUESTOS	
	Ordinarios	Itinerantes
0597EI EDUCACION INFANTIL	8	
0597FI LENGUA EXTRANJERA: INGLÉS	4	
0597EF EDUCACION FISICA	2	
0597MU MUSICA	1	
0597PT PEDAGOGIA TERAPEUTICA	1	
0597AL AUDICION Y LENGUAJE	1	
0597I38 EDUCACION PRIMARIA/INGLES	1	
0597PRI EDUCACION PRIMARIA	10	



Municipio **YECLA** Localidad: **300430004 YECLA**
Código: **30010759 CP INF-PRI SAN JOSÉ DE CALASANZ (N.7)**
Domicilio: **C/ PERALES, S/N** C.P.: **30510** Telf. **968791446** Fax: **968791446**
Tipo Cen.: Régimen: **Ordinario** Z. Conc.: **300032** e-mail: **30010759@murciaeduca.es**

COMPOSICIÓN DEL CENTRO

Unidades de Educación Infantil 6 Unidades de Educación Especial 1
Unidades de Educación Primaria 12

PLANTILLA DEL PROFESORADO

Especialidad		PUESTOS	
		Ordinarios	Itinerantes
0597EI	EDUCACION INFANTIL	7	
0597I31	EDUCACION INFANTIL/INGLES	1	
0597FI	LENGUA EXTRANJERA: INGLÉS	4	
0597FF	LENGUA EXTRANJERA: FRANCES	1	
0597EF	EDUCACION FISICA	2	
0597I35	MUSICA/INGLES	1	
0597PT	PEDAGOGIA TERAPEUTICA	2	
0597AL	AUDICION Y LENGUAJE	1	
0597PRI	EDUCACION PRIMARIA	9	
0597I38	EDUCACION PRIMARIA/INGLES	3	

Municipio **YECLA** Localidad: **300430004 YECLA**
Código: **30010760 CP INF-PRI NUM. 8 - MIGUEL ORTUÑO PALAO**
Domicilio: **SALZILLO, S/N** C.P.: **30510** Telf. **968792144** Fax:
Tipo Cen.: Régimen: **Ordinario** Z. Conc.: **300032** e-mail: **30010760@murciaeduca.es**

COMPOSICIÓN DEL CENTRO

Unidades de Educación Infantil 3
Unidades de Educación Primaria 6

PLANTILLA DEL PROFESORADO

Especialidad		PUESTOS	
		Ordinarios	Itinerantes
0597EI	EDUCACION INFANTIL	4	
0597FI	LENGUA EXTRANJERA: INGLÉS	3	
0597FF	LENGUA EXTRANJERA: FRANCES	1	
0597EF	EDUCACION FISICA	1	
0597MU	MUSICA	1	
0597PRI	EDUCACION PRIMARIA	4	

Municipio **YECLA** Localidad: **300430004 YECLA**
Código: **30010772 CP INF-PRI EL ALBA**
Domicilio: **JÁTIVA, 6** C.P.: **30510** Telf. **968793109** Fax: **968793109**
Tipo Cen.: Régimen: **Ordinario** Z. Conc.: **300032** e-mail: **30010772@murciaeduca.es**

COMPOSICIÓN DEL CENTRO

Unidades de Educación Infantil 3
Unidades de Educación Primaria 6

PLANTILLA DEL PROFESORADO

Especialidad		PUESTOS	
		Ordinarios	Itinerantes
0597EI	EDUCACION INFANTIL	4	
0597FI	LENGUA EXTRANJERA: INGLÉS	2	
0597FF	LENGUA EXTRANJERA: FRANCES	1	
0597I34	EDUCACION FISICA/INGLES	1	
0597MU	MUSICA	1	
0597PRI	EDUCACION PRIMARIA	2	
0597I38	EDUCACION PRIMARIA/INGLES	2	

Municipio **YECLA** Localidad: **300430004 YECLA**
Código: **30011673 CP INF-PRI LA PEDRERA**
Domicilio: **TETUAN,S/N (PARAJE LA PEDRERA)** C.P.: **30510** Telf. **968794560** Fax: **968752338**
Tipo Cen.: Régimen: **Ordinario** Z. Conc.: **300032** e-mail: **30011673@murciaeduca.es**



COMPOSICIÓN DEL CENTRO

Unidades de Educación Infantil	3
Unidades de Educación Primaria	6

PLANTILLA DEL PROFESORADO

Especialidad		PUESTOS	
		Ordinarios	Itinerantes
0597I31	EDUCACION INFANTIL/INGLES	1	
0597EI	EDUCACION INFANTIL	3	
0597FI	LENGUA EXTRANJERA: INGLÉS	2	
0597FF	LENGUA EXTRANJERA: FRANCES	1	
0597EF	EDUCACION FISICA	1	
0597MU	MUSICA	1	
0597PT	PEDAGOGIA TERAPEUTICA	1	
0597AL	AUDICION Y LENGUAJE	1	
0597PRI	EDUCACION PRIMARIA	5	



ANEXO II
CENTROS DE EDUCACION ESPECIAL

Municipio	ALCANTARILLA	Localidad:	300050001	ALCANTARILLA
Código:	30008376	CP EE MAESTRO D. EUSEBIO MARTÍNEZ		
Domicilio:	BDA. DE LA SALUD, S/N	C.P.:	30820	Telf. 968893165 Fax: 968809687
Tipo Cen.:	Régimen: Ordinario	Z. Conc.:	300019	e-mail: 30008376@murciaeduca.es

COMPOSICIÓN DEL CENTRO

Unidades de Educación Especial 10

PLANTILLA DEL PROFESORADO

PUESTOS

Especialidad	Ordinarios	Itinerantes
0590018 ORIENTACION EDUCATIVA	1	
0590216 OPERACIONES Y EQUIPOS DE PRODUCCION AGRARIA	1	
0597EF EDUCACION FISICA	1	
0597MU MUSICA	1	
0597PT PEDAGOGIA TERAPEUTICA	14	
0597AL AUDICION Y LENGUAJE	3	

Municipio	CARAVACA DE LA CRUZ	Localidad:	300150004	CARAVACA DE LA CRUZ
Código:	30009368	CP EE ASCRUZ		
Domicilio:	CAMINO MAYRENA (EL COPO)	C.P.:	30400	Telf. 968708151 Fax: 968700422
Tipo Cen.:	Régimen: Ordinario	Z. Conc.:	300070	e-mail: 30009368@murciaeduca.es

COMPOSICIÓN DEL CENTRO

Unidades de Educación Especial 11

PLANTILLA DEL PROFESORADO

PUESTOS

Especialidad	Ordinarios	Itinerantes
0590018 ORIENTACION EDUCATIVA	1	
0590212 OFICINA DE PROYECTOS DE CONSTRUCCION	1	
0597EF EDUCACION FISICA	1	
0597MU MUSICA	1	
0597PT PEDAGOGIA TERAPEUTICA	12	
0597AL AUDICION Y LENGUAJE	4	

Municipio	CARTAGENA	Localidad:	300161604	DOLORES (LOS)
Código:	30002143	CP EE PRIMITIVA LÓPEZ		
Domicilio:	SERRANIA DE RONDA, Nº 1	C.P.:	30310	Telf. 968330101 Fax:
Tipo Cen.:	Régimen: Ordinario	Z. Conc.:	300135	e-mail: 30002143@murciaeduca.es

COMPOSICIÓN DEL CENTRO

Unidades de Educación Especial 24

PLANTILLA DEL PROFESORADO

PUESTOS

Especialidad	Ordinarios	Itinerantes
0590018 ORIENTACION EDUCATIVA	1	
0590227 SISTEMAS Y APLICACIONES INFORMATICAS	1	
0597EF EDUCACION FISICA	1	
0597MU MUSICA	2	
0597PT PEDAGOGIA TERAPEUTICA	30	
0597AL AUDICION Y LENGUAJE	8	

Municipio	LORCA	Localidad:	300240004	LORCA
Código:	30010097	CP EE PILAR SOUBRIER		
Domicilio:	C/ DIEGO PALLARÉS CACHA, Nº4	C.P.:	30800	Telf. 968467372 Fax: 968444446
Tipo Cen.:	Régimen: Ordinario	Z. Conc.:	300093	e-mail: 30010097@murciaeduca.es

COMPOSICIÓN DEL CENTRO

Unidades de Educación Especial 25



PLANTILLA DEL PROFESORADO

Especialidad	PUESTOS	
	Ordinarios	Itinerantes
0590018 ORIENTACION EDUCATIVA	1	
0590216 OPERACIONES Y EQUIPOS DE PRODUCCION AGRARIA	1	
0590227 SISTEMAS Y APLICACIONES INFORMATICAS	2	
0597EF EDUCACION FISICA	2	
0597MU MUSICA	1	
0597PT PEDAGOGIA TERAPEUTICA	26	
0597AL AUDICION Y LENGUAJE	8	
0598006 PATRONAJE Y CONFECCION	1	
Municipio MURCIA Localidad: 300301702 CHURRA		
Código: 30010292 CP EE PÉREZ URRUTI		
Domicilio: VEREDA DE FORTUNA, Nº 15 C.P.: 30110 Telf. 968833350 Fax: 968307576		
Tipo Cen.: Régimen: Ordinario Z. Conc.: 300019 e-mail: 30010292@murciaeduca.es		

COMPOSICIÓN DEL CENTRO

Unidades de Educación Especial 20

PLANTILLA DEL PROFESORADO

Especialidad	PUESTOS	
	Ordinarios	Itinerantes
0590018 ORIENTACION EDUCATIVA	1	
0590216 OPERACIONES Y EQUIPOS DE PRODUCCION AGRARIA	1	
0597EF EDUCACION FISICA	1	
0597MU MUSICA	1	
0597PT PEDAGOGIA TERAPEUTICA	22	
0597AL AUDICION Y LENGUAJE	6	
Municipio MURCIA Localidad: 300300001 MURCIA		
Código: 30010899 CP EE STMO.CRISTO DE LA MISERICORDIA		
Domicilio: CALLE COLEGIO DE PROCURADORES DE C.P.: 30011 Telf. 968343993 Fax: 968350779		
Tipo Cen.: Régimen: Ordinario Z. Conc.: 300019 e-mail: 30010899@murciaeduca.es		

COMPOSICIÓN DEL CENTRO

Unidades de Educación Especial 21

PLANTILLA DEL PROFESORADO

Especialidad	PUESTOS	
	Ordinarios	Itinerantes
0590018 ORIENTACION EDUCATIVA	1	
0590216 OPERACIONES Y EQUIPOS DE PRODUCCION AGRARIA	2	
0597EF EDUCACION FISICA	2	
0597MU MUSICA	1	
0597PT PEDAGOGIA TERAPEUTICA	27	
0597AL AUDICION Y LENGUAJE	7	
0598001 COCINA Y PASTERIA	1	
0598003 FABRICACION E INSTALACION DE CARPINTERIA Y MUEBLE	1	
Municipio MURCIA Localidad: 300300001 MURCIA		
Código: 30011417 CP EE PARA NIÑOS AUTISTAS LAS BOQUERAS		
Domicilio: CAMINO VIEJO DE MONTEAGUDO,109 C.P.: 30007 Telf. 968245018 Fax:		
Tipo Cen.: Régimen: Ordinario Z. Conc.: 300019 e-mail: 30011417@murciaeduca.es		

COMPOSICIÓN DEL CENTRO

Unidades de Educación Especial 6

PLANTILLA DEL PROFESORADO

Especialidad	PUESTOS	
	Ordinarios	Itinerantes
0590018 ORIENTACION EDUCATIVA	1	
0590216 OPERACIONES Y EQUIPOS DE PRODUCCION AGRARIA	1	
0597EF EDUCACION FISICA	1	
0597MU MUSICA	1	
0597PT PEDAGOGIA TERAPEUTICA	8	
0597AL AUDICION Y LENGUAJE	2	



Municipio **UNIÓN (LA)** Localidad: **300410305 UNION (LA)**
Código: **30010747 CP EE ENRIQUE VIVIENTE**
Domicilio: **PARAJE DE ROMA, S/N** C.P.: **30360** Telf. **968541510** Fax: **968541510**
Tipo Cen.: Régimen: **Ordinario** Z. Conc.: **300135** e-mail: **30010747@murciaeduca.es**

COMPOSICIÓN DEL CENTRO

Unidades de Educación Especial 11

PLANTILLA DEL PROFESORADO

Especialidad	PUESTOS	
	Ordinarios	Itinerantes
0590018 ORIENTACION EDUCATIVA	1	
0597EF EDUCACION FISICA	1	
0597MU MUSICA	1	
0597PT PEDAGOGIA TERAPEUTICA	15	
0597AL AUDICION Y LENGUAJE	3	

ANEXO III

CENTROS DE EDUCACIÓN DE PERSONAS ADULTAS

Municipio	ÁGUILAS	Localidad:	300030001	AGUILAS
Código:	30012501	CEA ÁGUILAS		
Domicilio:	AVDA. LAS ACACIAS, 23 (IES CARLOS III)	C.P.:	30880	Telf. 968412336 Fax: S/N
Tipo Cen.:	Régimen: Ordinario	Z. Conc.:	300111	e-mail: 30012501@murciaeduca.es

PLANTILLA DEL PROFESORADO

PUESTOS

Especialidad	Ordinarios	Itinerantes
0590004 LENGUA CASTELLANA Y LITERATURA	1	
0590005 GEOGRAFIA E HISTORIA	1	
0590008 BIOLOGIA Y GEOLOGIA	1	
0590011 INGLES	1	
0598001 COCINA Y PASTERERIA	1	

Municipio	ALCANTARILLA	Localidad:	300050001	ALCANTARILLA
Código:	30010267	CEA ALCANTARILLA		
Domicilio:	C/ JUAN DE LA CIERVA, 3	C.P.:	30820	Telf. 968807261 Fax: 968898172
Tipo Cen.:	Régimen: Ordinario	Z. Conc.:	300019	e-mail: 30010267@murciaeduca.es

PLANTILLA DEL PROFESORADO

PUESTOS

Especialidad	Ordinarios	Itinerantes
0590005 GEOGRAFIA E HISTORIA	1	
0590006 MATEMATICAS	1	
0590007 FISICA Y QUIMICA	1	
0590008 BIOLOGIA Y GEOLOGIA	1	
0590011 INGLES	2	
0590221 PROCESOS COMERCIALES	1	
0590222 PROCESOS DE GESTION ADMINISTRATIVA	1	
0590227 SISTEMAS Y APLICACIONES INFORMATICAS	1	
0598007 PELUQUERIA	2	

Municipio	ALHAMA DE MURCIA	Localidad:	300080001	ALHAMA DE MURCIA
Código:	30011594	CEA BAJO GUADALENTÍN		
Domicilio:	AVDA. DE LA CONSTITUCIÓN, Nº1	C.P.:	30840	Telf. 968632539 Fax: 968632869
Tipo Cen.:	Régimen: Ordinario	Z. Conc.:	300100	e-mail: 30011594@murciaeduca.es

PLANTILLA DEL PROFESORADO

PUESTOS

Especialidad	Ordinarios	Itinerantes
0590004 LENGUA CASTELLANA Y LITERATURA	1	
0590007 FISICA Y QUIMICA	1	
0590011 INGLES	2	

Municipio	CALASPARRA	Localidad:	300130001	CALASPARRA
Código:	30012550	CEA AULA CEA NOROESTE		
Domicilio:	C/ MAYOR, S/Nº	C.P.:	30420	Telf. Fax:
Tipo Cen.:	Régimen: Ordinario	Z. Conc.:	300070	e-mail: 30012550@murciaeduca.es

Municipio	CARAVACA DE LA CRUZ	Localidad:	300150004	CARAVACA DE LA CRUZ
Código:	30011600	CEA NOROESTE		
Domicilio:	AVDA. DE LOS ANDENES, S/N	C.P.:	30400	Telf. 968702526 Fax: No hay
Tipo Cen.:	Régimen: Ordinario	Z. Conc.:	300070	e-mail: 30011600@murciaeduca.es

PLANTILLA DEL PROFESORADO

PUESTOS

Especialidad	Ordinarios	Itinerantes
0590007 FISICA Y QUIMICA	2	
0590011 INGLES	2	
0598002 ESTETICA	1	
0598004 MANTENIMIENTO DE VEHICULOS	1	
0598009 SERVICIOS DE RESTAURACION	1	



Municipio CARTAGENA	Localidad: 300160001	CARTAGENA
Código: 30010504	CEA CENTRO EDUCACIÓN ADULTOS CARTAGENA	
Domicilio: C/ SÓLLER, NÚM. 4	C.P.: 30203	Telf. 968527115 Fax:
Tipo Cen.: Régimen: Ordinario	Z. Conc.: 300135	e-mail: 30010504@murciaeduca.es

PLANTILLA DEL PROFESORADO

PUESTOS

Especialidad	Ordinarios	Itinerantes
0590004 LENGUA CASTELLANA Y LITERATURA	1	
0590005 GEOGRAFIA E HISTORIA	1	
0590006 MATEMATICAS	1	
0590007 FISICA Y QUIMICA	1	
0590011 INGLES	1	
0590018 ORIENTACION EDUCATIVA	1	
0590019 TECNOLOGIA	1	
0590227 SISTEMAS Y APLICACIONES INFORMATICAS	1	
0597EA EDUCACION DE ADULTOS	0	1

ÁMBITO DE ITINERANCIAS

Centro	Asignatura
30010504 CEA CENTRO EDUCACIÓN ADULTOS CARTAGENA	0597EA EDUCACION DE ADULTOS

(*) CENTROS DE PROCEDENCIA DEL PROFESORADO ITINERANTE

Centro	Asignatura
30010504 CEA CENTRO EDUCACIÓN ADULTOS CARTAGENA	0597EA EDUCACION DE ADULTOS

Municipio CEHEGÍN	Localidad: 300170008	CEHEGIN
Código: 30012537	CEA AULA DE ADULTOS DE CEA NOROESTE	
Domicilio: C/ SAN AGUSTÍN, S/N	C.P.: 30430	Telf. Fax:
Tipo Cen.: Régimen: Ordinario	Z. Conc.: 300070	e-mail: 30012537@murciaeduca.es

PLANTILLA DEL PROFESORADO

PUESTOS

Especialidad	Ordinarios	Itinerantes
0597EA EDUCACION DE ADULTOS	1	

Municipio CIEZA	Localidad: 300190006	CIEZA
Código: 30011612	CEA VEGA ALTA	
Domicilio: AVDA. JUAN XXIII, Nº 35	C.P.: 30530	Telf. 968763381 Fax: 968763381
Tipo Cen.: Régimen: Ordinario	Z. Conc.: 300056	e-mail: 30011612@murciaeduca.es

PLANTILLA DEL PROFESORADO

PUESTOS

Especialidad	Ordinarios	Itinerantes
0590004 LENGUA CASTELLANA Y LITERATURA	1	
0590005 GEOGRAFIA E HISTORIA	1	
0590007 FISICA Y QUIMICA	1	
0590011 INGLES	3	

Municipio JUMILLA	Localidad: 300220008	JUMILLA
Código: 30011624	CEA ALTIPLANO	
Domicilio: AVDA. REYES CATÓLICOS, Nº 34	C.P.: 30520	Telf. 968781713 Fax:
Tipo Cen.: Régimen: Ordinario	Z. Conc.: 300032	e-mail: 30011624@murciaeduca.es

PLANTILLA DEL PROFESORADO

PUESTOS

Especialidad	Ordinarios	Itinerantes
0590004 LENGUA CASTELLANA Y LITERATURA	1	
0590006 MATEMATICAS	1	
0590008 BIOLOGIA Y GEOLOGIA	1	
0590011 INGLES	1	
0598009 SERVICIOS DE RESTAURACION	1	

Municipio LORCA	Localidad: 300240004	LORCA
Código: 30010516	CEA ALTO GUADALENTÍN	
Domicilio: C/ JUAN ANTONIO DIMAS, S/N	C.P.: 30800	Telf. 968443727 Fax: 968477069
Tipo Cen.: Régimen: Ordinario	Z. Conc.: 300093	e-mail: 30010516@murciaeduca.es

PLANTILLA DEL PROFESORADO

PUESTOS

Especialidad	Ordinarios	Itinerantes
0590004 LENGUA CASTELLANA Y LITERATURA	1	

**PLANTILLA DEL PROFESORADO**

Especialidad	PUESTOS	
	Ordinarios	Itinerantes
0590005 GEOGRAFIA E HISTORIA	2	
0590006 MATEMATICAS	4	
0590011 INGLES	6	
0590018 ORIENTACION EDUCATIVA	1	
0590019 TECNOLOGIA	1	
0590222 PROCESOS DE GESTION ADMINISTRATIVA	2	
0597EA EDUCACION DE ADULTOS	0	1
Municipio MOLINA DE SEGURA Localidad: 300270011 MOLINA DE SEGURA		
Código: 30010565 CEA VEGA MEDIA		
Domicilio: C/ JUAN DE AUSTRIA Nº 28 C.P.: 30500 Telf. 968613312 Fax:		
Tipo Cen.: Régimen: Ordinario Z. Conc.: 300044 e-mail: 30010565@murciaeduca.es		

PLANTILLA DEL PROFESORADO

Especialidad	PUESTOS	
	Ordinarios	Itinerantes
0590004 LENGUA CASTELLANA Y LITERATURA	1	
0590005 GEOGRAFIA E HISTORIA	1	
0590006 MATEMATICAS	3	
0590011 INGLES	2	
Municipio MORATALLA Localidad: 300280002 MORATALLA		
Código: 30012549 CEA AULA DEL CEA NOROESTE		
Domicilio: C/BARRIO NUEVO, SN C.P.: 30440 Telf. Fax:		
Tipo Cen.: Régimen: Ordinario Z. Conc.: 300070 e-mail: 30012549@murciaeduca.es		

PLANTILLA DEL PROFESORADO

Especialidad	PUESTOS	
	Ordinarios	Itinerantes
0590008 BIOLOGIA Y GEOLOGIA	1	
0590011 INGLES	4	
0590221 PROCESOS COMERCIALES	1	
0597EA EDUCACION DE ADULTOS	0	1
Municipio MULA Localidad: 300290009 MULA		
Código: 30011636 CEA RÍO MULA		
Domicilio: C/ FRANCISCO PALAZÓN, S/N C.P.: 30170 Telf. 968637030 Fax:		
Tipo Cen.: Régimen: Ordinario Z. Conc.: 300081 e-mail: 30011636@murciaeduca.es		

PLANTILLA DEL PROFESORADO

Especialidad	PUESTOS	
	Ordinarios	Itinerantes
0590008 BIOLOGIA Y GEOLOGIA	1	
0590011 INGLES	4	
0590221 PROCESOS COMERCIALES	1	
0597EA EDUCACION DE ADULTOS	0	1

ÁMBITO DE ITINERANCIAS

Centro	Asignatura
30011636 CEA RÍO MULA MULA	0597EA EDUCACION DE ADULTOS

(*) CENTROS DE PROCEDENCIA DEL PROFESORADO ITINERANTE

Centro	Asignatura
30011636 CEA RÍO MULA MULA	0597EA EDUCACION DE ADULTOS

PLANTILLA DEL PROFESORADO

Especialidad	PUESTOS	
	Ordinarios	Itinerantes
0590004 LENGUA CASTELLANA Y LITERATURA	2	
0590005 GEOGRAFIA E HISTORIA	2	
0590006 MATEMATICAS	1	
0590007 FISICA Y QUIMICA	1	
0590008 BIOLOGIA Y GEOLOGIA	1	
0590011 INGLES	4	
0590018 ORIENTACION EDUCATIVA	1	
0590019 TECNOLOGIA	1	
0590221 PROCESOS COMERCIALES	1	
Municipio MURCIA Localidad: 300300001 MURCIA		
Código: 30008091 CEA GARCÍA ALIX		
Domicilio: C/ BOLOS, Nº 13 C.P.: 30005 Telf. 968282511 Fax: 968282511		
Tipo Cen.: Régimen: Ordinario Z. Conc.: 300019 e-mail: 30008091@murciaeduca.es		

PLANTILLA DEL PROFESORADO

Especialidad	PUESTOS	
	Ordinarios	Itinerantes
0590004 LENGUA CASTELLANA Y LITERATURA	2	
0590005 GEOGRAFIA E HISTORIA	2	
0590006 MATEMATICAS	1	
0590007 FISICA Y QUIMICA	1	
0590008 BIOLOGIA Y GEOLOGIA	1	
0590011 INGLES	4	
0590018 ORIENTACION EDUCATIVA	1	
0590019 TECNOLOGIA	1	
0590221 PROCESOS COMERCIALES	1	



Municipio **MURCIA** Localidad: **300300001 MURCIA**
Código: **30012574 CEA INFANTE**
Domicilio: **C/ ALBERTO SEVILLA, S/N** C.P.: **30011** Telf. **968340866** Fax: **968348054**
Tipo Cen.: Régimen: **Ordinario** Z. Conc.: **300019** e-mail: **30012574@murciaeduca.es**

PLANTILLA DEL PROFESORADO

PUESTOS

Especialidad	Ordinarios	Itinerantes
0590004 LENGUA CASTELLANA Y LITERATURA	2	
0590005 GEOGRAFIA E HISTORIA	3	
0590006 MATEMATICAS	2	
0590007 FISICA Y QUIMICA	1	
0590008 BIOLOGIA Y GEOLOGIA	2	
0590011 INGLES	4	
0590222 PROCESOS DE GESTION ADMINISTRATIVA	1	
0590227 SISTEMAS Y APLICACIONES INFORMATICAS	1	

Municipio **MURCIA** Localidad: **300303507 PUENTE TOCINOS**
Código: **30012586 CEA PUENTE TOCINOS**
Domicilio: **PLAZA AMÉRICA, S/N** C.P.: **30006** Telf. **968304782** Fax:
Tipo Cen.: Régimen: **Ordinario** Z. Conc.: **300019** e-mail: **30012586@murciaeduca.es**

PLANTILLA DEL PROFESORADO

PUESTOS

Especialidad	Ordinarios	Itinerantes
0590004 LENGUA CASTELLANA Y LITERATURA	1	
0590005 GEOGRAFIA E HISTORIA	1	
0590007 FISICA Y QUIMICA	2	
0590011 INGLES	1	
0590227 SISTEMAS Y APLICACIONES INFORMATICAS	1	

Municipio **SANTOMERA** Localidad: **309010003 SANTOMERA**
Código: **30011582 CEA COMARCA ORIENTAL**
Domicilio: **AVDA. POETA JULIÁN ANDÚGAR, 14** C.P.: **30640** Telf. **968680401** Fax:
Tipo Cen.: Régimen: **Ordinario** Z. Conc.: **300020** e-mail: **30011582@murciaeduca.es**

PLANTILLA DEL PROFESORADO

PUESTOS

Especialidad	Ordinarios	Itinerantes
0590007 FISICA Y QUIMICA	1	
0590011 INGLES	1	

Municipio **TORRE-PACHECO** Localidad: **300370013 TORRE-PACHECO**
Código: **30011648 CEA MAR MENOR**
Domicilio: **AVDA. FONTES, S/N- CENTRO CÍVICO** C.P.: **30700** Telf. **968578770** Fax: **968578770**
Tipo Cen.: Régimen: **Ordinario** Z. Conc.: **300147** e-mail: **30011648@murciaeduca.es**

PLANTILLA DEL PROFESORADO

PUESTOS

Especialidad	Ordinarios	Itinerantes
0590005 GEOGRAFIA E HISTORIA	1	
0590006 MATEMATICAS	2	
0590008 BIOLOGIA Y GEOLOGIA	2	
0590011 INGLES	3	
0590059 APOYO AL AREA DE CIENCIAS O TECNOLOGIA	1	

Municipio **TOTANA** Localidad: **300390004 TOTANA**
Código: **30012513 CEA AULA ADULTOS CEA B.GUADALENTÍN**
Domicilio: **AVDA. DE LORCA, Nº 60** C.P.: **30850** Telf. Fax:
Tipo Cen.: Régimen: **Ordinario** Z. Conc.: **300100** e-mail: **30012513@murciaeduca.es**

PLANTILLA DEL PROFESORADO

PUESTOS

Especialidad	Ordinarios	Itinerantes
0590004 LENGUA CASTELLANA Y LITERATURA	1	
0590005 GEOGRAFIA E HISTORIA	1	
0590007 FISICA Y QUIMICA	1	



Municipio **YECLA**

Localidad: **300430004 YECLA**

Código: **30012495 CEA YECLA**

Domicilio: **C/ PÁRROCO JOAQUÍN MARTÍNEZ GUILLAMÓN,**

C.P.: **30510**

Telf. **968751783**

Fax:

Tipo Cen.:

Régimen: **Ordinario**

Z. Conc.: **300032**

e-mail: **30012495@murciaeduca.es**

PLANTILLA DEL PROFESORADO

PUESTOS

Especialidad	PUESTOS	
	Ordinarios	Itinerantes
0590005 GEOGRAFIA E HISTORIA	1	
0590006 MATEMATICAS	2	
0590010 FRANCES	1	
0590011 INGLES	4	
0590227 SISTEMAS Y APLICACIONES INFORMATICAS	2	



ANEXO IV

INSTITUTOS DE EDUCACIÓN SECUNDARIA, INSTITUTOS DE EDUCACION SECUNDARIA OBLIGATORIA,
CENTROS INTEGRADOS DE FORMACIÓN PROFESIONAL, CENTROS INTEGRADOS DE FORMACIÓN Y
EXPERIENCIAS AGRARIAS

Municipio	ABANILLA	Localidad:	300010001	ABANILLA
Código:	30011880	IES	IES PROFESOR PEDRO ANTONIO RUIZ	RIQUELME
Domicilio:	C/ REYES CATÓLICOS, S/N	C.P.:	30640	Telf. 968680524 Fax: 968680369
Tipo Cen.:	Régimen: Ordinario	Z. Conc.:	300020	e-mail: 30011880@murciaeduca.es

PLANTILLA DEL PROFESORADO

PUESTOS

Especialidad	Ordinarios	Itinerantes
0590001 FILOSOFIA	1	
0590004 LENGUA CASTELLANA Y LITERATURA	3	
0590005 GEOGRAFIA E HISTORIA	3	
0590006 MATEMATICAS	3	
0590007 FISICA Y QUIMICA	2	
0590008 BIOLOGIA Y GEOLOGIA	2	
0590109 DIBUJO/INGLES	1	
0590010 FRANCES	1	
0590011 INGLES	3	
0590016 MUSICA	1	
0590017 EDUCACION FISICA	1	
0590018 ORIENTACION EDUCATIVA	1	
0590019 TECNOLOGIA	1	
0590061 ECONOMIA	1	
0590227 SISTEMAS Y APLICACIONES INFORMATICAS	2	
0597IN LENGUA EXTRANJERA: INGLÉS	1	

Municipio	ABARÁN	Localidad:	300020001	ABARAN
Código:	30013441	IES	IES VILLA DE ABARÁN	
Domicilio:	C/ CONSTANTINO GÓMEZ CANO, nº 1	C.P.:	30550	Telf. 968771026 Fax: 968451408
Tipo Cen.:	Régimen: Ordinario	Z. Conc.:	300056	e-mail: 30013441@murciaeduca.es

PLANTILLA DEL PROFESORADO

PUESTOS

Especialidad	Ordinarios	Itinerantes
0590001 FILOSOFIA	1	
0590003 LATIN	1	
0590004 LENGUA CASTELLANA Y LITERATURA	7	
0590005 GEOGRAFIA E HISTORIA	5	
0590006 MATEMATICAS	5	
0590007 FISICA Y QUIMICA	3	
0590008 BIOLOGIA Y GEOLOGIA	3	
0590108 BIOLOGIA Y GEOLOGIA/INGLES	1	
0590009 DIBUJO	2	
0590011 INGLES	5	
0590016 MUSICA	1	
0590117 EDUCACION FISICA/INGLES	3	
0590017 EDUCACION FISICA	3	
0590018 ORIENTACION EDUCATIVA	1	
0590019 TECNOLOGIA	4	
0590101 ADMINISTRACION DE EMPRESAS	4	
0590105 FORMACION Y ORIENTACION LABORAL	1	
0590206 INSTALACIONES ELECTROTECNICAS	1	
0590222 PROCESOS DE GESTION ADMINISTRATIVA	5	
0590225 SERVICIOS A LA COMUNIDAD	1	
0590231 EQUIPOS ELECTRONICOS	1	
0597IN LENGUA EXTRANJERA: INGLÉS	2	
0597PS PEDAGOGIA TERAPEUTICA	3	
0597AS AUDICION Y LENGUAJE	0	1

ÁMBITO DE ITINERANCIAS

Centro	Asignatura
30012756 IES VALLE DEL SEGURA	BLANCA
	0597AS AUDICION Y LENGUAJE



Municipio **ÁGUILAS** Localidad: **300030001 ÁGUILAS**
Código: **30000316 IES REY CARLOS III**
Domicilio: **AVDA. LAS ACACIAS, 23** C.P.: **30880** Telf. **968410645** Fax: **968447826**
Tipo Cen.: Régimen: **Ordinario** Z. Conc.: **300111** e-mail: **30000316@murciaeduca.es**

PLANTILLA DEL PROFESORADO

PUESTOS

Especialidad	Ordinarios	Itinerantes
0590001 FILOSOFIA	2	
0590002 GRIEGO	1	
0590004 LENGUA CASTELLANA Y LITERATURA	6	
0590105 GEOGRAFIA E HISTORIA/INGLES	1	
0590005 GEOGRAFIA E HISTORIA	4	
0590006 MATEMATICAS	5	
0590007 FISICA Y QUIMICA	3	
0590008 BIOLOGIA Y GEOLOGIA	3	
0590009 DIBUJO	2	
0590010 FRANCES	2	
0590011 INGLES	7	
0590016 MUSICA	2	
0590017 EDUCACION FISICA	3	
0590018 ORIENTACION EDUCATIVA	1	
0590019 TECNOLOGIA	3	
0590058 APOYO AL AREA DE LENGUA Y CIENCIAS SOCIALES	1	
0590059 APOYO AL AREA DE CIENCIAS O TECNOLOGIA	1	
0590061 ECONOMIA	1	
0590225 SERVICIOS A LA COMUNIDAD	1	
0597PS PEDAGOGIA TERAPEUTICA	2	
0597AS AUDICION Y LENGUAJE	1	
0598001 COCINA Y PASTELERIA	1	
0598009 SERVICIOS DE RESTAURACION	1	

Municipio **ÁGUILAS** Localidad: **300030001 ÁGUILAS**
Código: **30000328 IES ALFONSO ESCÁMEZ**
Domicilio: **BARRIO DE COLON,S/N** C.P.: **30880** Telf. **968448433** Fax: **968448433**
Tipo Cen.: Régimen: **Ordinario** Z. Conc.: **300111** e-mail: **30000328@murciaeduca.es**

PLANTILLA DEL PROFESORADO

PUESTOS

Especialidad	Ordinarios	Itinerantes
0590004 LENGUA CASTELLANA Y LITERATURA	5	
0590005 GEOGRAFIA E HISTORIA	1	
0590105 GEOGRAFIA E HISTORIA/INGLES	1	
0590006 MATEMATICAS	5	
0590007 FISICA Y QUIMICA	2	
0590008 BIOLOGIA Y GEOLOGIA	2	
0590009 DIBUJO	1	
0590010 FRANCES	1	
0590011 INGLES	5	
0590016 MUSICA	1	
0590017 EDUCACION FISICA	2	
0590018 ORIENTACION EDUCATIVA	1	
0590019 TECNOLOGIA	2	
0590059 APOYO AL AREA DE CIENCIAS O TECNOLOGIA	1	
0590061 ECONOMIA	1	
0590101 ADMINISTRACION DE EMPRESAS	3	
0590105 FORMACION Y ORIENTACION LABORAL	1	
0590111 ORGANIZACION Y PROCESOS DE MANTENIMIENTO DE VEHICULOS	1	
0590222 PROCESOS DE GESTION ADMINISTRATIVA	3	
0590225 SERVICIOS A LA COMUNIDAD	1	
0597IN LENGUA EXTRANJERA: INGLÉS	1	
0597PS PEDAGOGIA TERAPEUTICA	1	
0598004 MANTENIMIENTO DE VEHICULOS	5	

Municipio **ÁGUILAS** Localidad: **300030001 ÁGUILAS**
Código: **30001230 IES EUROPA**
Domicilio: **C/ MIGUEL ÁNGEL BLANCO, S/Nº** C.P.: **30880** Telf. **968449100** Fax: **968447382**
Tipo Cen.: Régimen: **Ordinario** Z. Conc.: **300111** e-mail: **30001230@murciaeduca.es**

PLANTILLA DEL PROFESORADO

PUESTOS

Especialidad	Ordinarios	Itinerantes
0590001 FILOSOFIA	1	
0590101 FILOSOFIA/INGLES	1	



PLANTILLA DEL PROFESORADO

Especialidad	PUESTOS	
	Ordinarios	Itinerantes
0590004 LENGUA CASTELLANA Y LITERATURA	7	
0590005 GEOGRAFIA E HISTORIA	4	
0590105 GEOGRAFIA E HISTORIA/INGLES	2	
0590006 MATEMATICAS	6	
0590007 FISICA Y QUIMICA	1	
0590107 FISICA Y QUIMICA/INGLES	2	
0590008 BIOLOGIA Y GEOLOGIA	3	
0590108 BIOLOGIA Y GEOLOGIA/INGLES	1	
0590009 DIBUJO	2	
0590010 FRANCES	1	
0590011 INGLES	8	
0590016 MUSICA	1	
0590116 MUSICA/INGLES	1	
0590017 EDUCACION FISICA	7	
0590018 ORIENTACION EDUCATIVA	1	
0590119 TECNOLOGIA/INGLES	2	
0590161 ECONOMIA/INGLES	1	
0590061 ECONOMIA	1	
0590105 FORMACION Y ORIENTACION LABORAL	1	
0590107 INFORMATICA	2	
0590212 OFICINA DE PROYECTOS DE CONSTRUCCION	1	
0590216 OPERACIONES Y EQUIPOS DE PRODUCCION AGRARIA	2	
0590225 SERVICIOS A LA COMUNIDAD	1	
0590227 SISTEMAS Y APLICACIONES INFORMATICAS	1	
0597MA MATEMATICAS	1	
0597FR LENGUA EXTRANJERA: FRANCES	1	
0597PS PEDAGOGIA TERAPEUTICA	2	
0597AS AUDICION Y LENGUAJE	1	

Municipio **ALCANTARILLA**

Localidad: **300050001**

ALCANTARILLA

Código: **30000471** **IES FRANCISCO SALZILLO**

Domicilio: **C/MUSEO DE LA HUERTA,S/N**

C.P.: **30820**

Telf. **968892764**

Fax: **968800115**

Tipo Cen.:

Régimen:

Ordinario

Z. Conc.: **300019**

e-mail: **30000471@murciaeduca.es**

PLANTILLA DEL PROFESORADO

Especialidad	PUESTOS	
	Ordinarios	Itinerantes
0590001 FILOSOFIA	3	
0590002 GRIEGO	1	
0590003 LATIN	1	
0590004 LENGUA CASTELLANA Y LITERATURA	9	
0590005 GEOGRAFIA E HISTORIA	6	
0590106 MATEMATICAS/INGLES	1	
0590006 MATEMATICAS	8	
0590007 FISICA Y QUIMICA	3	
0590008 BIOLOGIA Y GEOLOGIA	3	
0590108 BIOLOGIA Y GEOLOGIA/INGLES	1	
0590009 DIBUJO	4	
0590010 FRANCES	2	
0590011 INGLES	7	
0590016 MUSICA	3	
0590117 EDUCACION FISICA/INGLES	1	
0590017 EDUCACION FISICA	3	
0590018 ORIENTACION EDUCATIVA	1	
0590019 TECNOLOGIA	3	
0590119 TECNOLOGIA/INGLES	1	
0590061 ECONOMIA	2	
0590205 INSTALACION Y MANTENIMIENTO DE EQUIPOS TERMICOS Y DE FLUIDOS	2	
0590225 SERVICIOS A LA COMUNIDAD	1	
0597IN LENGUA EXTRANJERA: INGLÉS	1	
0597PS PEDAGOGIA TERAPEUTICA	3	

Municipio **ALCANTARILLA**

Localidad: **300050001**

ALCANTARILLA

Código: **30002404** **IES ALCÁNTARA**

Domicilio: **C/INDEPENDENCIA,BARRIO LAS TEJERAS**

C.P.: **30820**

Telf. **968898360**

Fax: **968898141**

Tipo Cen.:

Régimen:

Ordinario

Z. Conc.: **300019**

e-mail: **30002404@murciaeduca.es**

PLANTILLA DEL PROFESORADO

Especialidad	PUESTOS	
	Ordinarios	Itinerantes
0590001 FILOSOFIA	2	
0590004 LENGUA CASTELLANA Y LITERATURA	8	
0590005 GEOGRAFIA E HISTORIA	5	



PLANTILLA DEL PROFESORADO

Especialidad		PUESTOS	
		Ordinarios	Itinerantes
0590105	GEOGRAFIA E HISTORIA/INGLES	2	
0590006	MATEMATICAS	9	
0590007	FISICA Y QUIMICA	5	
0590008	BIOLOGIA Y GEOLOGIA	4	
0590009	DIBUJO	2	
0590010	FRANCES	1	
0590011	INGLES	8	
0590016	MUSICA	2	
0590017	EDUCACION FISICA	3	
0590018	ORIENTACION EDUCATIVA	1	
0590119	TECNOLOGIA/INGLES	1	
0590019	TECNOLOGIA	3	
0590061	ECONOMIA	2	
0590E07	INFORMATICA/INGLES	1	
0590107	INFORMATICA	4	
0590227	SISTEMAS Y APLICACIONES INFORMATICAS	1	
0590803	CULTURA CLASICA	1	
0597MS	MUSICA	1	
0597PS	PEDAGOGIA TERAPEUTICA	1	

Municipio: **ALCANTARILLA**

Localidad: **300050001**

ALCANTARILLA

Código: **30008790** **IES SANJE**

Domicilio: **AVDA. FERNANDO III EL SANTO, Nº28**

C.P.: **30820**

Telf. **968803504**

Fax: **968893004**

Tipo Cen.:

Régimen: **Ordinario**

Z. Conc.: **300019**

e-mail: **30008790@murciaeduca.es**

PLANTILLA DEL PROFESORADO

Especialidad		PUESTOS	
		Ordinarios	Itinerantes
0590001	FILOSOFIA	1	
0590004	LENGUA CASTELLANA Y LITERATURA	9	
0590005	GEOGRAFIA E HISTORIA	6	
0590006	MATEMATICAS	7	
0590007	FISICA Y QUIMICA	3	
0590108	BIOLOGIA Y GEOLOGIA/INGLES	1	
0590008	BIOLOGIA Y GEOLOGIA	4	
0590009	DIBUJO	2	
0590010	FRANCES	1	
0590011	INGLES	9	
0590016	MUSICA	1	
0590017	EDUCACION FISICA	3	
0590018	ORIENTACION EDUCATIVA	1	
0590019	TECNOLOGIA	6	
0590061	ECONOMIA	2	
0590101	ADMINISTRACION DE EMPRESAS	3	
0590105	FORMACION Y ORIENTACION LABORAL	3	
0590112	ORGANIZACION Y PROYECTOS DE FABRICACION MECANICA	2	
0590124	SISTEMAS ELECTRONICOS	3	
0590125	SISTEMAS ELECTROTECNICOS Y AUTOMATICOS	3	
0590206	INSTALACIONES ELECTROTECNICAS	4	
0590215	OPERACIONES DE PROCESOS	2	
0590222	PROCESOS DE GESTION ADMINISTRATIVA	5	
0590225	SERVICIOS A LA COMUNIDAD	1	
0590231	EQUIPOS ELECTRONICOS	4	
0590803	CULTURA CLASICA	1	
0597MS	MUSICA	1	
0597PS	PEDAGOGIA TERAPEUTICA	3	
0597AS	AUDICION Y LENGUAJE	1	
0598010	SOLDADURA	4	

Municipio: **ALCÁZARES (LOS)**

Localidad: **309020001**

ALCAZARES (LOS)

Código: **30012835** **IES ANTONIO MENÁRGUEZ COSTA**

Domicilio: **C/ JAÉN S/N**

C.P.: **30710**

Telf. **968170280**

Fax:

Tipo Cen.:

Régimen: **Ordinario**

Z. Conc.: **300147**

e-mail: **30012835@murciaeduca.es**

PLANTILLA DEL PROFESORADO

Especialidad		PUESTOS	
		Ordinarios	Itinerantes
0590001	FILOSOFIA	2	
0590004	LENGUA CASTELLANA Y LITERATURA	10	
0590005	GEOGRAFIA E HISTORIA	6	
0590006	MATEMATICAS	10	
0590007	FISICA Y QUIMICA	4	
0590008	BIOLOGIA Y GEOLOGIA	6	



PLANTILLA DEL PROFESORADO

Especialidad	PUESTOS	
	Ordinarios	Itinerantes
0590009 DIBUJO	2	
0590010 FRANCES	2	
0590011 INGLES	9	
0590016 MUSICA	2	
0590017 EDUCACION FISICA	4	
0590018 ORIENTACION EDUCATIVA	1	
0590019 TECNOLOGIA	3	
0590059 APOYO AL AREA DE CIENCIAS O TECNOLOGIA	1	
0590061 ECONOMIA	1	
0590222 PROCESOS DE GESTION ADMINISTRATIVA	2	
0590225 SERVICIOS A LA COMUNIDAD	1	
0590803 CULTURA CLASICA	1	
0597PS PEDAGOGIA TERAPEUTICA	2	

Municipio **ALGUAZAS**

Localidad: **300070001**

ALGUAZAS

Código: **30012847** **IES VILLA DE ALGUAZAS**

Domicilio: **C/ AMÉRICA , S/N**

C.P.: **30560**

Telf. **968622305**

Fax: **968620428**

Tipo Cen.:

Régimen: **Ordinario**

Z. Conc.: **300044**

e-mail: **30012847@murciaeduca.es**

PLANTILLA DEL PROFESORADO

Especialidad	PUESTOS	
	Ordinarios	Itinerantes
0590001 FILOSOFIA	1	
0590004 LENGUA CASTELLANA Y LITERATURA	4	
0590005 GEOGRAFIA E HISTORIA	3	
0590106 MATEMATICAS/INGLES	1	
0590006 MATEMATICAS	3	
0590007 FISICA Y QUIMICA	2	
0590008 BIOLOGIA Y GEOLOGIA	2	
0590009 DIBUJO	2	
0590010 FRANCES	1	
0590011 INGLES	6	
0590016 MUSICA	1	
0590017 EDUCACION FISICA	2	
0590018 ORIENTACION EDUCATIVA	1	
0590019 TECNOLOGIA	3	
0590219 PROCEDIMIENTOS DE DIAGNOSTICO CLINICO Y ORTOPROTESICO	1	
0590225 SERVICIOS A LA COMUNIDAD	1	
0590803 CULTURA CLASICA	1	
0597PS PEDAGOGIA TERAPEUTICA	2	

Municipio **ALHAMA DE MURCIA**

Localidad: **300080001**

ALHAMA DE MURCIA

Código: **30000626** **IES VALLE DE LEIVA**

Domicilio: **C/DR.FLEMING,S/N**

C.P.: **30840**

Telf. **968630302**

Fax: **968630325**

Tipo Cen.:

Régimen: **Ordinario**

Z. Conc.: **300100**

e-mail: **30000626@murciaeduca.es**

PLANTILLA DEL PROFESORADO

Especialidad	PUESTOS	
	Ordinarios	Itinerantes
0590001 FILOSOFIA	1	
0590003 LATIN	1	
0590004 LENGUA CASTELLANA Y LITERATURA	7	
0590F05 GEOGRAFIA E HISTORIA/FRANCES	1	
0590005 GEOGRAFIA E HISTORIA	5	
0590006 MATEMATICAS	6	
0590106 MATEMATICAS/INGLES	2	
0590007 FISICA Y QUIMICA	3	
0590008 BIOLOGIA Y GEOLOGIA	3	
0590009 DIBUJO	2	
0590109 DIBUJO/INGLES	1	
0590010 FRANCES	2	
0590011 INGLES	7	
0590016 MUSICA	1	
0590F16 MUSICA/FRANCES	1	
0590F17 EDUCACION FISICA/FRANCES	1	
0590017 EDUCACION FISICA	2	
0590018 ORIENTACION EDUCATIVA	1	
0590019 TECNOLOGIA	4	
0590061 ECONOMIA	2	
0590222 PROCESOS DE GESTION ADMINISTRATIVA	1	
0590225 SERVICIOS A LA COMUNIDAD	1	
0597PS PEDAGOGIA TERAPEUTICA	2	
0597AS AUDICION Y LENGUAJE	1	



Municipio **ALHAMA DE MURCIA** Localidad: **300080001 ALHAMA DE MURCIA**
Código: **30011764 IES MIGUEL HERNÁNDEZ**
Domicilio: **C/MIGUEL HERNÁNDEZ, 28** C.P.: **30840** Telf. **968630344** Fax: **968633422**
Tipo Cen.: Régimen: **Ordinario** Z. Conc.: **300100** e-mail: **30011764@murciaeduca.es**

PLANTILLA DEL PROFESORADO

PUESTOS

Especialidad	Ordinarios	Itinerantes
0590001 FILOSOFIA	2	
0590004 LENGUA CASTELLANA Y LITERATURA	6	
0590005 GEOGRAFIA E HISTORIA	6	
0590106 MATEMATICAS/INGLES	1	
0590006 MATEMATICAS	5	
0590007 FISICA Y QUIMICA	3	
0590008 BIOLOGIA Y GEOLOGIA	4	
0590009 DIBUJO	3	
0590010 FRANCES	2	
0590011 INGLES	9	
0590016 MUSICA	1	
0590017 EDUCACION FISICA	5	
0590018 ORIENTACION EDUCATIVA	1	
0590019 TECNOLOGIA	3	
0590058 APOYO AL AREA DE LENGUA Y CIENCIAS SOCIALES	1	
0590059 APOYO AL AREA DE CIENCIAS O TECNOLOGIA	1	
0590061 ECONOMIA	1	
0590101 ADMINISTRACION DE EMPRESAS	3	
0590105 FORMACION Y ORIENTACION LABORAL	1	
0590107 INFORMATICA	2	
0590113 ORGANIZACION Y PROYECTOS DE SISTEMAS ENERGETICOS	1	
0590125 SISTEMAS ELECTROTECNICOS Y AUTOMATICOS	2	
0590206 INSTALACIONES ELECTROTECNICAS	2	
0590222 PROCESOS DE GESTION ADMINISTRATIVA	2	
0590225 SERVICIOS A LA COMUNIDAD	1	
0590227 SISTEMAS Y APLICACIONES INFORMATICAS	1	
0590803 CULTURA CLASICA	1	
0597MS MUSICA	1	
0597PS PEDAGOGIA TERAPEUTICA	3	
0597AS AUDICION Y LENGUAJE	1	

Municipio **ARCHENA** Localidad: **300090003 ARCHENA**
Código: **30000766 IES VICENTE MEDINA**
Domicilio: **C/. Vaso Ibérico de los Guerreros S/N.** C.P.: **30600** Telf. **968670157** Fax:
Tipo Cen.: Régimen: **Ordinario** Z. Conc.: **300068** e-mail: **30000766@murciaeduca.es**

PLANTILLA DEL PROFESORADO

PUESTOS

Especialidad	Ordinarios	Itinerantes
0590001 FILOSOFIA	2	
0590003 LATIN	1	
0590004 LENGUA CASTELLANA Y LITERATURA	9	
0590005 GEOGRAFIA E HISTORIA	7	
0590006 MATEMATICAS	7	
0590106 MATEMATICAS/INGLES	1	
0590107 FISICA Y QUIMICA/INGLES	1	
0590007 FISICA Y QUIMICA	2	
0590008 BIOLOGIA Y GEOLOGIA	3	
0590108 BIOLOGIA Y GEOLOGIA/INGLES	2	
0590009 DIBUJO	2	
0590109 DIBUJO/INGLES	1	
0590010 FRANCES	2	
0590011 INGLES	9	
0590016 MUSICA	1	
0590017 EDUCACION FISICA	2	
0590117 EDUCACION FISICA/INGLES	1	
0590018 ORIENTACION EDUCATIVA	1	
0590119 TECNOLOGIA/INGLES	1	
0590019 TECNOLOGIA	2	
0590061 ECONOMIA	2	
0590103 ASESORIA Y PROCESOS DE IMAGEN PERSONAL	1	
0590107 INFORMATICA	1	
0590227 SISTEMAS Y APLICACIONES INFORMATICAS	2	
0597MS MUSICA	1	
0597PS PEDAGOGIA TERAPEUTICA	3	
0597AS AUDICION Y LENGUAJE	1	
0598002 ESTETICA	2	



PLANTILLA DEL PROFESORADO

PUESTOS

Especialidad	Ordinarios	Itinerantes
0598007 PELUQUERIA	2	
Municipio ARCHENA Localidad: 300090003 ARCHENA		
Código: 30008753 IES DR. PEDRO GUILLÉN		
Domicilio: AVDA.POLIDEPORTIVO,S/N C.P.: 30600 Telf. 968671201 Fax: 968671132		
Tipo Cen.: Régimen: Ordinario Z. Conc.: 300068 e-mail: 30008753@murciaeduca.es		

PLANTILLA DEL PROFESORADO

PUESTOS

Especialidad	Ordinarios	Itinerantes
0590101 FILOSOFIA/INGLES	1	
0590001 FILOSOFIA	1	
0590003 LATIN	1	
0590004 LENGUA CASTELLANA Y LITERATURA	6	
0590105 GEOGRAFIA E HISTORIA/INGLES	1	
0590005 GEOGRAFIA E HISTORIA	4	
0590006 MATEMATICAS	6	
0590007 FISICA Y QUIMICA	3	
0590008 BIOLOGIA Y GEOLOGIA	3	
0590009 DIBUJO	1	
0590010 FRANCES	1	
0590011 INGLES	6	
0590016 MUSICA	1	
0590017 EDUCACION FISICA	2	
0590018 ORIENTACION EDUCATIVA	1	
0590019 TECNOLOGIA	2	
0590061 ECONOMIA	1	
0590101 ADMINISTRACION DE EMPRESAS	3	
0590105 FORMACION Y ORIENTACION LABORAL	1	
0590125 SISTEMAS ELECTROTECNICOS Y AUTOMATICOS	1	
0590206 INSTALACIONES ELECTROTECNICAS	3	
0590216 OPERACIONES Y EQUIPOS DE PRODUCCION AGRARIA	1	
0590222 PROCESOS DE GESTION ADMINISTRATIVA	3	
0590231 EQUIPOS ELECTRONICOS	1	
0597PS PEDAGOGIA TERAPEUTICA	2	
0598001 COCINA Y PASTELERIA	1	
0598009 SERVICIOS DE RESTAURACION	1	

Municipio BENIEL Localidad: 300100002 BENIEL	
Código: 30012860 IES GIL DE JUNTERÓN	
Domicilio: AVDA. TODOS LOS SANTOS,3 C.P.: 30130 Telf. 968602102 Fax: 968602684	
Tipo Cen.: Régimen: Ordinario Z. Conc.: 300019 e-mail: 30012860@murciaeduca.es	

PLANTILLA DEL PROFESORADO

PUESTOS

Especialidad	Ordinarios	Itinerantes
0590001 FILOSOFIA	1	
0590004 LENGUA CASTELLANA Y LITERATURA	6	
0590005 GEOGRAFIA E HISTORIA	4	
0590105 GEOGRAFIA E HISTORIA/INGLES	1	
0590006 MATEMATICAS	5	
0590007 FISICA Y QUIMICA	2	
0590008 BIOLOGIA Y GEOLOGIA	2	
0590009 DIBUJO	2	
0590010 FRANCES	2	
0590011 INGLES	7	
0590016 MUSICA	1	
0590017 EDUCACION FISICA	2	
0590018 ORIENTACION EDUCATIVA	1	
0590019 TECNOLOGIA	3	
0590059 APOYO AL AREA DE CIENCIAS O TECNOLOGIA	1	
0590061 ECONOMIA	1	
0590110 ORGANIZACION Y GESTION COMERCIAL	4	
0590221 PROCESOS COMERCIALES	5	
0590225 SERVICIOS A LA COMUNIDAD	1	
0590803 CULTURA CLASICA	1	
0597IN LENGUA EXTRANJERA: INGLÉS	1	
0597PS PEDAGOGIA TERAPEUTICA	1	



Municipio **BLANCA** Localidad: **300110003 BLANCA**
Código: **30012756 IES VALLE DEL SEGURA**
Domicilio: **AVDA.DEL RIO SEGURA, 10** C.P.: **30540** Telf. **968459348** Fax: **968775006**
Tipo Cen.: Régimen: **Ordinario** Z. Conc.: **300056** e-mail: **30012756@murciaeduca.es**

PLANTILLA DEL PROFESORADO

PUESTOS

Especialidad	Ordinarios	Itinerantes
0590001 FILOSOFIA	1	
0590004 LENGUA CASTELLANA Y LITERATURA	4	
0590005 GEOGRAFIA E HISTORIA	3	
0590006 MATEMATICAS	3	
0590007 FISICA Y QUIMICA	1	
0590008 BIOLOGIA Y GEOLOGIA	2	
0590009 DIBUJO	1	
0590010 FRANCES	1	
0590011 INGLES	3	
0590016 MUSICA	1	
0590017 EDUCACION FISICA	1	
0590018 ORIENTACION EDUCATIVA	1	
0590019 TECNOLOGIA	1	
0590231 EQUIPOS ELECTRONICOS	2	
0590803 CULTURA CLASICA	1	

(*) CENTROS DE PROCEDENCIA DEL PROFESORADO ITINERANTE

Centro	Asignatura
30013441 IES VILLA DE ABARÁN	ABARAN 0597AS AUDICION Y LENGUAJE

Municipio **BULLAS** Localidad: **300120001 BULLAS**
Código: **30011867 IES LOS CANTOS**
Domicilio: **ZONA EQUIPAMIENTOS"LOS CANTOS"** C.P.: **30180** Telf. **968652067** Fax: **968652412**
Tipo Cen.: Régimen: **Ordinario** Z. Conc.: **300070** e-mail: **30011867@murciaeduca.es**

PLANTILLA DEL PROFESORADO

PUESTOS

Especialidad	Ordinarios	Itinerantes
0590001 FILOSOFIA	2	
0590004 LENGUA CASTELLANA Y LITERATURA	5	
0590005 GEOGRAFIA E HISTORIA	4	
0590006 MATEMATICAS	6	
0590007 FISICA Y QUIMICA	2	
0590008 BIOLOGIA Y GEOLOGIA	3	
0590009 DIBUJO	2	
0590010 FRANCES	1	
0590011 INGLES	7	
0590016 MUSICA	2	
0590017 EDUCACION FISICA	2	
0590018 ORIENTACION EDUCATIVA	1	
0590019 TECNOLOGIA	2	
0590061 ECONOMIA	1	
0590205 INSTALACION Y MANTENIMIENTO DE EQUIPOS TERMICOS Y DE FLUIDOS	1	
0590803 CULTURA CLASICA	1	
0597PS PEDAGOGIA TERAPEUTICA	1	
0598002 ESTETICA	1	
0598007 PELUQUERIA	1	
0598010 SOLDADURA	1	

Municipio **CALASPARRA** Localidad: **300130001 CALASPARRA**
Código: **30010553 IES EMILIO PÉREZ PIÑERO**
Domicilio: **C/ CULTURA S/N** C.P.: **30420** Telf. **968720492** Fax: **968723050**
Tipo Cen.: Régimen: **Ordinario** Z. Conc.: **300070** e-mail: **30010553@murciaeduca.es**

PLANTILLA DEL PROFESORADO

PUESTOS

Especialidad	Ordinarios	Itinerantes
0590001 FILOSOFIA	1	
0590003 LATIN	1	
0590004 LENGUA CASTELLANA Y LITERATURA	4	
0590105 GEOGRAFIA E HISTORIA/INGLES	1	
0590005 GEOGRAFIA E HISTORIA	3	
0590006 MATEMATICAS	5	
0590007 FISICA Y QUIMICA	2	
0590008 BIOLOGIA Y GEOLOGIA	2	
0590108 BIOLOGIA Y GEOLOGIA/INGLES	1	



PLANTILLA DEL PROFESORADO

Especialidad	PUESTOS	
	Ordinarios	Itinerantes
0590009 DIBUJO	2	
0590010 FRANCES	1	
0590011 INGLES	6	
0590016 MUSICA	2	
0590017 EDUCACION FISICA	1	
0590018 ORIENTACION EDUCATIVA	1	
0590019 TECNOLOGIA	3	
0590061 ECONOMIA	1	
0590101 ADMINISTRACION DE EMPRESAS	1	
0590125 SISTEMAS ELECTROTECNICOS Y AUTOMATICOS	1	
0590206 INSTALACIONES ELECTROTECNICAS	2	
0590222 PROCESOS DE GESTION ADMINISTRATIVA	4	
0590225 SERVICIOS A LA COMUNIDAD	1	
0590231 EQUIPOS ELECTRONICOS	1	
0597PS PEDAGOGIA TERAPEUTICA	3	

Municipio **CARAVACA DE LA CRUZ**

Localidad: **300150013**

ARCHIVEL

Código: **30013499 IES ORÓSPEDA**

Domicilio: **CRTA. DE NERPIO, HACIENDA DE LA NOGUERA.**

C.P.: **30195**

Telf. **968738722**

Fax:

Tipo Cen.:

Régimen: **Ordinario**

Z. Conc.: **300070**

e-mail: **30013499@murciaeduca.es**

PLANTILLA DEL PROFESORADO

Especialidad	PUESTOS	
	Ordinarios	Itinerantes
0590004 LENGUA CASTELLANA Y LITERATURA	2	
0590005 GEOGRAFIA E HISTORIA	2	
0590006 MATEMATICAS	3	
0590007 FISICA Y QUIMICA	1	
0590008 BIOLOGIA Y GEOLOGIA	2	
0590009 DIBUJO	1	
0590010 FRANCES	1	
0590011 INGLES	3	
0590016 MUSICA	1	
0590017 EDUCACION FISICA	1	
0590018 ORIENTACION EDUCATIVA	1	
0590019 TECNOLOGIA	1	
0590803 CULTURA CLASICA	1	

Municipio **CARAVACA DE LA CRUZ**

Localidad: **300150004**

CARAVACA DE LA CRUZ

Código: **30001291 IES SAN JUAN DE LA CRUZ**

Domicilio: **C/MIGUEL ESPINOSA, S/N**

C.P.: **30400**

Telf. **968702604**

Fax: **968705523**

Tipo Cen.:

Régimen: **Ordinario**

Z. Conc.: **300070**

e-mail: **30001291@murciaeduca.es**

PLANTILLA DEL PROFESORADO

Especialidad	PUESTOS	
	Ordinarios	Itinerantes
0590001 FILOSOFIA	2	
0590002 GRIEGO	1	
0590004 LENGUA CASTELLANA Y LITERATURA	7	
0590105 GEOGRAFIA E HISTORIA/INGLES	1	
0590F05 GEOGRAFIA E HISTORIA/FRANCES	1	
0590005 GEOGRAFIA E HISTORIA	4	
0590006 MATEMATICAS	4	
0590106 MATEMATICAS/INGLES	2	
0590007 FISICA Y QUIMICA	2	
0590107 FISICA Y QUIMICA/INGLES	1	
0590008 BIOLOGIA Y GEOLOGIA	3	
0590009 DIBUJO	4	
0590010 FRANCES	2	
0590011 INGLES	8	
0590016 MUSICA	1	
0590117 EDUCACION FISICA/INGLES	1	
0590017 EDUCACION FISICA	2	
0590018 ORIENTACION EDUCATIVA	1	
0590019 TECNOLOGIA	2	
0590061 ECONOMIA	2	
0590107 INFORMATICA	3	
0590227 SISTEMAS Y APLICACIONES INFORMATICAS	1	
0597PS PEDAGOGIA TERAPEUTICA	2	
0597AS AUDICION Y LENGUAJE	1	



Municipio **CARAVACA DE LA CRUZ** Localidad: **300150004** **CARAVACA DE LA CRUZ**
Código: **30001308** **IES GINÉS PÉREZ CHIRINOS**
Domicilio: **AVDA.DRA.ROBLES,1** C.P.: **30400** Telf. **968707621** Fax: **968700202**
Tipo Cen.: Régimen: **Ordinario** Z. Conc.: **300070** e-mail: **30001308@murciaeduca.es**

PLANTILLA DEL PROFESORADO

PUESTOS

Especialidad	Ordinarios	Itinerantes
0590001 FILOSOFIA	1	
0590004 LENGUA CASTELLANA Y LITERATURA	6	
0590005 GEOGRAFIA E HISTORIA	4	
0590105 GEOGRAFIA E HISTORIA/INGLES	1	
0590106 MATEMATICAS/INGLES	2	
0590006 MATEMATICAS	3	
0590007 FISICA Y QUIMICA	1	
0590107 FISICA Y QUIMICA/INGLES	2	
0590008 BIOLOGIA Y GEOLOGIA	2	
0590009 DIBUJO	3	
0590010 FRANCES	1	
0590011 INGLES	8	
0590016 MUSICA	2	
0590117 EDUCACION FISICA/INGLES	1	
0590017 EDUCACION FISICA	6	
0590018 ORIENTACION EDUCATIVA	1	
0590019 TECNOLOGIA	2	
0590059 APOYO AL AREA DE CIENCIAS O TECNOLOGIA	1	
0590101 ADMINISTRACION DE EMPRESAS	3	
0590105 FORMACION Y ORIENTACION LABORAL	3	
0590107 INFORMATICA	4	
0590111 ORGANIZACION Y PROCESOS DE MANTENIMIENTO DE VEHICULOS	1	
0590118 PROCESOS SANITARIOS	2	
0590125 SISTEMAS ELECTROTECNICOS Y AUTOMATICOS	1	
0590206 INSTALACIONES ELECTROTECNICAS	2	
0590220 PROCEDIMIENTOS SANITARIOS Y ASISTENCIALES	2	
0590222 PROCESOS DE GESTION ADMINISTRATIVA	4	
0590227 SISTEMAS Y APLICACIONES INFORMATICAS	3	
0597PS PEDAGOGIA TERAPEUTICA	1	
0598004 MANTENIMIENTO DE VEHICULOS	7	

Municipio **CARTAGENA** Localidad: **300160201** **ALGAR (EL)**
Código: **30012744** **IES PEDRO PEÑALVER**
Domicilio: **PARAJE DE CASA TEJADA** C.P.: **30366** Telf. **968136666** Fax: **968136678**
Tipo Cen.: Régimen: **Ordinario** Z. Conc.: **300135** e-mail: **30012744@murciaeduca.es**

PLANTILLA DEL PROFESORADO

PUESTOS

Especialidad	Ordinarios	Itinerantes
0590001 FILOSOFIA	1	
0590003 LATIN	1	
0590004 LENGUA CASTELLANA Y LITERATURA	7	
0590005 GEOGRAFIA E HISTORIA	4	
0590006 MATEMATICAS	5	
0590007 FISICA Y QUIMICA	2	
0590008 BIOLOGIA Y GEOLOGIA	4	
0590009 DIBUJO	2	
0590010 FRANCES	1	
0590011 INGLES	6	
0590016 MUSICA	1	
0590017 EDUCACION FISICA	2	
0590018 ORIENTACION EDUCATIVA	1	
0590019 TECNOLOGIA	3	
0590061 ECONOMIA	1	
0590216 OPERACIONES Y EQUIPOS DE PRODUCCION AGRARIA	2	
0590225 SERVICIOS A LA COMUNIDAD	1	
0597PS PEDAGOGIA TERAPEUTICA	1	

Municipio **CARTAGENA** Localidad: **300160001** **CARTAGENA**
Código: **30001746** **IES ISAAC PERAL**
Domicilio: **PASEO ALFONSO XIII, 59** C.P.: **30203** Telf. **968506260** Fax: **968922016**
Tipo Cen.: Régimen: **Ordinario** Z. Conc.: **300135** e-mail: **30001746@murciaeduca.es**

PLANTILLA DEL PROFESORADO

PUESTOS

Especialidad	Ordinarios	Itinerantes
---------------------	-------------------	--------------------



PLANTILLA DEL PROFESORADO

Especialidad	PUESTOS	
	Ordinarios	Itinerantes
0590001 FILOSOFIA	3	
0590003 LATIN	1	
0590004 LENGUA CASTELLANA Y LITERATURA	10	
0590005 GEOGRAFIA E HISTORIA	8	
0590006 MATEMATICAS	8	
0590106 MATEMATICAS/INGLES	1	
0590107 FISICA Y QUIMICA/INGLES	1	
0590007 FISICA Y QUIMICA	4	
0590008 BIOLOGIA Y GEOLOGIA	5	
0590009 DIBUJO	4	
0590010 FRANCES	1	
0590011 INGLES	9	
0590016 MUSICA	3	
0590017 EDUCACION FISICA	2	
0590018 ORIENTACION EDUCATIVA	1	
0590019 TECNOLOGIA	3	
0590061 ECONOMIA	3	
0590225 SERVICIOS A LA COMUNIDAD	1	
0597PS PEDAGOGIA TERAPEUTICA	2	

Municipio **CARTAGENA**

Localidad: **300160001**

CARTAGENA

Código: **30001758 IES JIMÉNEZ DE LA ESPADA**

Domicilio: **PASEO ALFONSO XIII, 4**

C.P.: **30201**

Telf. **968086161**

Fax: **968086164**

Tipo Cen.:

Régimen: **Ordinario**

Z. Conc.: **300135**

e-mail: **30001758@murciaeduca.es**

PLANTILLA DEL PROFESORADO

Especialidad	PUESTOS	
	Ordinarios	Itinerantes
0590001 FILOSOFIA	3	
0590003 LATIN	1	
0590004 LENGUA CASTELLANA Y LITERATURA	9	
0590005 GEOGRAFIA E HISTORIA	6	
0590006 MATEMATICAS	8	
0590106 MATEMATICAS/INGLES	2	
0590007 FISICA Y QUIMICA	4	
0590008 BIOLOGIA Y GEOLOGIA	4	
0590009 DIBUJO	3	
0590010 FRANCES	4	
0590011 INGLES	11	
0590116 MUSICA/INGLES	1	
0590016 MUSICA	1	
0590017 EDUCACION FISICA	3	
0590018 ORIENTACION EDUCATIVA	1	
0590019 TECNOLOGIA	2	
0590119 TECNOLOGIA/INGLES	1	
0590061 ECONOMIA	1	
0590225 SERVICIOS A LA COMUNIDAD	1	
0597PS PEDAGOGIA TERAPEUTICA	3	

Municipio **CARTAGENA**

Localidad: **300160001**

CARTAGENA

Código: **30001801 IES ARTURO PÉREZ-REVERTE**

Domicilio: **C/GRECIA, 56**

C.P.: **30203**

Telf. **968120673**

Fax: **968500077**

Tipo Cen.:

Régimen: **Ordinario**

Z. Conc.: **300135**

e-mail: **30001801@murciaeduca.es**

PLANTILLA DEL PROFESORADO

Especialidad	PUESTOS	
	Ordinarios	Itinerantes
0590004 LENGUA CASTELLANA Y LITERATURA	4	
0590005 GEOGRAFIA E HISTORIA	2	
0590106 MATEMATICAS/INGLES	1	
0590006 MATEMATICAS	2	
0590008 BIOLOGIA Y GEOLOGIA	2	
0590010 FRANCES	1	
0590011 INGLES	2	
0590016 MUSICA	2	
0590117 EDUCACION FISICA/INGLES	1	
0590018 ORIENTACION EDUCATIVA	1	
0590019 TECNOLOGIA	3	
0590216 OPERACIONES Y EQUIPOS DE PRODUCCION AGRARIA	2	
0590225 SERVICIOS A LA COMUNIDAD	1	
0597GH CIENCIAS SOCIALES: GEOGRAFIA E HISTORIA	1	
0597IN LENGUA EXTRANJERA: INGLÉS	1	
0597PS PEDAGOGIA TERAPEUTICA	3	



PLANTILLA DEL PROFESORADO

Especialidad	PUESTOS	
	Ordinarios	Itinerantes
0597AS AUDICION Y LENGUAJE	1	
0598004 MANTENIMIENTO DE VEHICULOS	2	
0598010 SOLDADURA	1	
Municipio CARTAGENA Localidad: 300160001 CARTAGENA		
Código: 30008650 IES JUAN SEBASTIÁN ELCANO		
Domicilio: CTRA.DE TENTEGORRA S/N C.P.: 30394 Telf. 968519592 Fax: 968518035		
Tipo Cen.: Régimen: Ordinario Z. Conc.: 300135 e-mail: 30008650@murciaeduca.es		

PLANTILLA DEL PROFESORADO

Especialidad	PUESTOS	
	Ordinarios	Itinerantes
0590001 FILOSOFIA	1	
0590003 LATIN	1	
0590004 LENGUA CASTELLANA Y LITERATURA	7	
0590105 GEOGRAFIA E HISTORIA/INGLES	1	
0590005 GEOGRAFIA E HISTORIA	5	
0590006 MATEMATICAS	6	
0590007 FISICA Y QUIMICA	2	
0590008 BIOLOGIA Y GEOLOGIA	4	
0590009 DIBUJO	3	
0590010 FRANCES	1	
0590011 INGLES	8	
0590116 MUSICA/INGLES	2	
0590016 MUSICA	1	
0590017 EDUCACION FISICA	2	
0590117 EDUCACION FISICA/INGLES	1	
0590018 ORIENTACION EDUCATIVA	1	
0590119 TECNOLOGIA/INGLES	1	
0590019 TECNOLOGIA	1	
0590061 ECONOMIA	1	
0590221 PROCESOS COMERCIALES	2	
0590225 SERVICIOS A LA COMUNIDAD	1	
0597PS PEDAGOGIA TERAPEUTICA	1	
0597AS AUDICION Y LENGUAJE	1	
Municipio CARTAGENA Localidad: 300160001 CARTAGENA		
Código: 30011776 IES BEN ARABÍ		
Domicilio: C/ANTONIO LAURET, NUM. 4 C.P.: 30300 Telf. 968313130 Fax: 968313019		
Tipo Cen.: Régimen: Ordinario Z. Conc.: 300135 e-mail: 30011776@murciaeduca.es		

PLANTILLA DEL PROFESORADO

Especialidad	PUESTOS	
	Ordinarios	Itinerantes
0590001 FILOSOFIA	2	
0590002 GRIEGO	1	
0590003 LATIN	1	
0590004 LENGUA CASTELLANA Y LITERATURA	9	
0590005 GEOGRAFIA E HISTORIA	5	
0590F05 GEOGRAFIA E HISTORIA/FRANCES	2	
0590F06 MATEMATICAS/FRANCES	1	
0590006 MATEMATICAS	9	
0590F07 FISICA Y QUIMICA/FRANCES	1	
0590007 FISICA Y QUIMICA	3	
0590F08 BIOLOGIA Y GEOLOGIA/FRANCES	1	
0590008 BIOLOGIA Y GEOLOGIA	4	
0590009 DIBUJO	4	
0590010 FRANCES	4	
0590011 INGLES	10	
0590F16 MUSICA/FRANCES	1	
0590016 MUSICA	1	
0590017 EDUCACION FISICA	2	
0590F17 EDUCACION FISICA/FRANCES	2	
0590018 ORIENTACION EDUCATIVA	1	
0590019 TECNOLOGIA	5	
0590061 ECONOMIA	2	
0590225 SERVICIOS A LA COMUNIDAD	1	
0597MS MUSICA	1	
0597PS PEDAGOGIA TERAPEUTICA	1	



Municipio **CARTAGENA** Localidad: **300160001 CARTAGENA**
Código: **30012276 IES MEDITERRÁNEO**
Domicilio: **C/ CORAL, 44 - URB. MEDITERRÁNEO** C.P.: **30310** Telf. **968535400** Fax: **968535250**
Tipo Cen.: Régimen: **Ordinario** Z. Conc.: **300135** e-mail: **30012276@murciaeduca.es**

PLANTILLA DEL PROFESORADO

PUESTOS

Especialidad	Ordinarios	Itinerantes
0590001 FILOSOFIA	2	
0590002 GRIEGO	1	
0590003 LATIN	1	
0590004 LENGUA CASTELLANA Y LITERATURA	9	
0590005 GEOGRAFIA E HISTORIA	6	
0590006 MATEMATICAS	7	
0590106 MATEMATICAS/INGLES	2	
0590007 FISICA Y QUIMICA	3	
0590008 BIOLOGIA Y GEOLOGIA	4	
0590009 DIBUJO	3	
0590010 FRANCES	2	
0590011 INGLES	10	
0590016 MUSICA	2	
0590117 EDUCACION FISICA/INGLES	1	
0590017 EDUCACION FISICA	8	
0590018 ORIENTACION EDUCATIVA	2	
0590019 TECNOLOGIA	5	
0590061 ECONOMIA	2	
0590105 FORMACION Y ORIENTACION LABORAL	3	
0590108 INTERVENCION SOCIOCOMUNITARIA	10	
0590220 PROCEDIMIENTOS SANITARIOS Y ASISTENCIALES	2	
0590222 PROCESOS DE GESTION ADMINISTRATIVA	7	
0590225 SERVICIOS A LA COMUNIDAD	9	
0597PS PEDAGOGIA TERAPEUTICA	5	
0597AS AUDICION Y LENGUAJE	1	

Municipio **CARTAGENA** Localidad: **300160001 CARTAGENA**
Código: **30013505 IES LOS MOLINOS**
Domicilio: **PAZ DE AQUISGRAN, S/N** C.P.: **30300** Telf. **968535019** Fax: **968126395**
Tipo Cen.: Régimen: **Ordinario** Z. Conc.: **300135** e-mail: **30013505@murciaeduca.es**

PLANTILLA DEL PROFESORADO

PUESTOS

Especialidad	Ordinarios	Itinerantes
0590101 FILOSOFIA/INGLES	1	
0590001 FILOSOFIA	1	
0590004 LENGUA CASTELLANA Y LITERATURA	10	
0590005 GEOGRAFIA E HISTORIA	4	
0590105 GEOGRAFIA E HISTORIA/INGLES	3	
0590106 MATEMATICAS/INGLES	3	
0590006 MATEMATICAS	5	
0590107 FISICA Y QUIMICA/INGLES	1	
0590007 FISICA Y QUIMICA	3	
0590008 BIOLOGIA Y GEOLOGIA	3	
0590108 BIOLOGIA Y GEOLOGIA/INGLES	1	
0590009 DIBUJO	2	
0590010 FRANCES	3	
0590011 INGLES	9	
0590016 MUSICA	2	
0590017 EDUCACION FISICA	3	
0590018 ORIENTACION EDUCATIVA	1	
0590019 TECNOLOGIA	3	
0590061 ECONOMIA	1	
0590161 ECONOMIA/INGLES	1	
0590225 SERVICIOS A LA COMUNIDAD	1	
0590803 CULTURA CLASICA	1	
0597PS PEDAGOGIA TERAPEUTICA	3	

Municipio **CARTAGENA** Localidad: **300160001 CARTAGENA**
Código: **30019702 CARLOS III**
Domicilio: **C/ CARLOS III, S/N** C.P.: **30201** Telf. **968321301** Fax: **968320111**
Tipo Cen.: Régimen: Z. Conc.: e-mail: **30019702@murciaeduca.es**

PLANTILLA DEL PROFESORADO

PUESTOS

Especialidad	Ordinarios	Itinerantes
---------------------	-------------------	--------------------



PLANTILLA DEL PROFESORADO

Especialidad	PUESTOS	
	Ordinarios	Itinerantes
0590011 INGLÉS	5	
0590101 ADMINISTRACION DE EMPRESAS	9	
0590E01 ADMINISTRACION DE EMPRESAS/INGLES	2	
0590105 FORMACION Y ORIENTACION LABORAL	4	
0590107 INFORMÁTICA	14	
0590110 ORGANIZACION Y GESTION COMERCIAL	7	
0590E10 ORGANIZACION Y GESTION COMERCIAL/INGLES	2	
0590221 PROCESOS COMERCIALES	6	
0590222 PROCESOS DE GESTION ADMINISTRATIVA	7	
0590227 SISTEMAS Y APLICACIONES INFORMATICAS	10	

Municipio **CARTAGENA** Localidad: **300160001 CARTAGENA**
Código: **30019842 DE HOSTELERÍA Y TURISMO DE CARTAGENA**
Domicilio: **C/ INGENIERO DE LA CIERVA, 24** C.P.: **30203** Telf. **968529711** Fax: **968529585**
Tipo Cen.: Régimen: Z. Conc.: **30135** e-mail: **30019842@murciaeduca.es**

PLANTILLA DEL PROFESORADO

Especialidad	PUESTOS	
	Ordinarios	Itinerantes
0590011 INGLÉS	2	
0590105 FORMACION Y ORIENTACION LABORAL	2	
0590E06 HOSTELERIA Y TURISMO/INGLES	1	
0590106 HOSTELERIA Y TURISMO	3	
0590116 PROCESOS EN LA INDUSTRIA ALIMENTARIA	1	
0598001 COCINA Y PASTELERIA	12	
0598009 SERVICIOS DE RESTAURACION	5	

Municipio **CARTAGENA** Localidad: **300160001 CARTAGENA**
Código: **30021277 CENTRO INTEGRADO DE FORMACIÓN PROFESIONAL POLITÉCNICO**
Domicilio: **C/ Grecia, 56, CARTAGENA** C.P.: **30203** Telf. Fax:
Tipo Cen.: Régimen: Z. Conc.: **300135** e-mail: **30021277@murciaeduca.es**

PLANTILLA DEL PROFESORADO

Especialidad	PUESTOS	
	Ordinarios	Itinerantes
0590011 INGLÉS	3	
0590102 ANALISIS Y QUIMICA INDUSTRIAL	8	
0590104 CONSTRUCCION CIVILES Y EDIFICACION	1	
0590105 FORMACION Y ORIENTACION LABORAL	8	
0590111 ORGANIZACION Y PROCESOS DE MANTENIMIENTO DE VEHICULOS	3	
0590112 ORGANIZACION Y PROYECTOS DE FABRICACION MECANICA	7	
0590124 SISTEMAS ELECTRONICOS	3	
0590125 SISTEMAS ELECTROTECNICOS Y AUTOMATICOS	2	
0590206 INSTALACIONES ELECTROTECNICAS	4	
0590208 LABORATORIO	2	
0590212 OFICINA DE PROYECTOS DE CONSTRUCCION	1	
0590215 OPERACIONES DE PROCESOS	5	
0590231 EQUIPOS ELECTRONICOS	4	
0598004 MANTENIMIENTO DE VEHICULOS	10	
0598005 MECANIZADO Y MANTENIMIENTO DE MAQUINAS	8	
0598010 SOLDADURA	4	

Municipio **CARTAGENA** Localidad: **300161604 DOLORES (LOS)**
Código: **30008996 IES EL BOHÍO**
Domicilio: **EL BOHIO** C.P.: **30310** Telf. **968519753** Fax: **968314770**
Tipo Cen.: Régimen: **Ordinario** Z. Conc.: **300135** e-mail: **30008996@murciaeduca.es**

PLANTILLA DEL PROFESORADO

Especialidad	PUESTOS	
	Ordinarios	Itinerantes
0590001 FILOSOFIA	2	
0590004 LENGUA CASTELLANA Y LITERATURA	8	
0590005 GEOGRAFIA E HISTORIA	6	
0590006 MATEMATICAS	6	
0590106 MATEMATICAS/INGLES	2	
0590007 FISICA Y QUIMICA	3	
0590108 BIOLOGIA Y GEOLOGIA/INGLES	1	
0590008 BIOLOGIA Y GEOLOGIA	3	
0590009 DIBUJO	3	
0590010 FRANCES	2	
0590011 INGLÉS	10	
0590016 MUSICA	2	
0590017 EDUCACION FISICA	2	



PLANTILLA DEL PROFESORADO

Especialidad		PUESTOS	
		Ordinarios	Itinerantes
0590117	EDUCACION FISICA/INGLES	1	
0590018	ORIENTACION EDUCATIVA	1	
0590019	TECNOLOGIA	2	
0590061	ECONOMIA	1	
0590105	FORMACION Y ORIENTACION LABORAL	1	
0590107	INFORMATICA	4	
0590117	PROCESOS DIAGNOSTICOS CLINICOS Y PRODUCTOS ORTOPROTESICOS	3	
0590118	PROCESOS SANITARIOS	2	
0590219	PROCEDIMIENTOS DE DIAGNOSTICO CLINICO Y ORTOPROTESICO	3	
0590220	PROCEDIMIENTOS SANITARIOS Y ASISTENCIALES	2	
0590225	SERVICIOS A LA COMUNIDAD	1	
0590227	SISTEMAS Y APLICACIONES INFORMATICAS	2	
0590803	CULTURA CLASICA	1	
0597MS	MUSICA	1	
0597PS	PEDAGOGIA TERAPEUTICA	2	
Municipio CARTAGENA		Localidad: 300161604	DOLORES (LOS)
Código: 30010152 IES SAN ISIDORO			
Domicilio: C/JUAN GARCIA,S/N		C.P.: 30310	Telf. 968531923 Fax: 968330049
Tipo Cen.:	Régimen: Ordinario	Z. Conc.: 300135	e-mail: 30010152@murciaeduca.es

PLANTILLA DEL PROFESORADO

Especialidad		PUESTOS	
		Ordinarios	Itinerantes
0590001	FILOSOFIA	2	
0590003	LATIN	1	
0590004	LENGUA CASTELLANA Y LITERATURA	9	
0590105	GEOGRAFIA E HISTORIA/INGLES	2	
0590005	GEOGRAFIA E HISTORIA	5	
0590106	MATEMATICAS/INGLES	2	
0590006	MATEMATICAS	6	
0590007	FISICA Y QUIMICA	4	
0590008	BIOLOGIA Y GEOLOGIA	4	
0590009	DIBUJO	3	
0590010	FRANCES	2	
0590011	INGLES	8	
0590116	MUSICA/INGLES	1	
0590016	MUSICA	2	
0590017	EDUCACION FISICA	1	
0590117	EDUCACION FISICA/INGLES	1	
0590018	ORIENTACION EDUCATIVA	1	
0590019	TECNOLOGIA	4	
0590058	APOYO AL AREA DE LENGUA Y CIENCIAS SOCIALES	1	
0590061	ECONOMIA	2	
0590225	SERVICIOS A LA COMUNIDAD	1	
0590227	SISTEMAS Y APLICACIONES INFORMATICAS	2	
0597FS	EDUCACION FISICA	1	
0597MS	MUSICA	1	
0597PS	PEDAGOGIA TERAPEUTICA	2	
Municipio CARTAGENA		Localidad: 300161908	MANGA DEL MAR MENOR (LA)
Código: 30012896 IES LAS SALINAS DEL MAR MENOR			
Domicilio: PARAJE DE LA BOCAMANGA		C.P.: 30370	Telf. 968337207 Fax:
Tipo Cen.:	Régimen: Ordinario	Z. Conc.: 300135	e-mail: 30012896@murciaeduca.es

PLANTILLA DEL PROFESORADO

Especialidad		PUESTOS	
		Ordinarios	Itinerantes
0590001	FILOSOFIA	1	
0590004	LENGUA CASTELLANA Y LITERATURA	4	
0590005	GEOGRAFIA E HISTORIA	4	
0590106	MATEMATICAS/INGLES	1	
0590006	MATEMATICAS	3	
0590007	FISICA Y QUIMICA	2	
0590108	BIOLOGIA Y GEOLOGIA/INGLES	1	
0590008	BIOLOGIA Y GEOLOGIA	1	
0590009	DIBUJO	1	
0590011	INGLES	4	
0590017	EDUCACION FISICA	1	
0590117	EDUCACION FISICA/INGLES	1	
0590018	ORIENTACION EDUCATIVA	1	
0590019	TECNOLOGIA	3	
0590058	APOYO AL AREA DE LENGUA Y CIENCIAS SOCIALES	1	



PLANTILLA DEL PROFESORADO

Especialidad	PUESTOS	
	Ordinarios	Itinerantes
0590061 ECONOMIA	1	
0590227 SISTEMAS Y APLICACIONES INFORMATICAS	2	
0597PS PEDAGOGIA TERAPEUTICA	1	
Municipio CARTAGENA Localidad: 300161411 PALMA (LA)		
Código: 30005284 IES CARTHAGO SPARTARIA		
Domicilio: C/MANUEL BOBADILLA C.P.: 30593 Telf. 968554180 Fax: 968554361		
Tipo Cen.: Régimen: Ordinario Z. Conc.: 300135 e-mail: 30005284@murciaeduca.es		

PLANTILLA DEL PROFESORADO

Especialidad	PUESTOS	
	Ordinarios	Itinerantes
0590001 FILOSOFIA	2	
0590004 LENGUA CASTELLANA Y LITERATURA	7	
0590105 GEOGRAFIA E HISTORIA/INGLES	1	
0590005 GEOGRAFIA E HISTORIA	4	
0590006 MATEMATICAS	6	
0590007 FISICA Y QUIMICA	2	
0590008 BIOLOGIA Y GEOLOGIA	3	
0590009 DIBUJO	1	
0590109 DIBUJO/INGLES	1	
0590010 FRANCES	1	
0590011 INGLES	6	
0590016 MUSICA	2	
0590017 EDUCACION FISICA	1	
0590117 EDUCACION FISICA/INGLES	1	
0590018 ORIENTACION EDUCATIVA	1	
0590019 TECNOLOGIA	2	
0590058 APOYO AL AREA DE LENGUA Y CIENCIAS SOCIALES	1	
0590059 APOYO AL AREA DE CIENCIAS O TECNOLOGIA	1	
0590061 ECONOMIA	1	
0590107 INFORMATICA	2	
0590216 OPERACIONES Y EQUIPOS DE PRODUCCION AGRARIA	2	
0590225 SERVICIOS A LA COMUNIDAD	1	
0590227 SISTEMAS Y APLICACIONES INFORMATICAS	2	
0590803 CULTURA CLASICA	1	
0597PS PEDAGOGIA TERAPEUTICA	1	
Municipio CARTAGENA Localidad: 300161706 POZO ESTRECHO		
Código: 30018205 I.E.S.O. GALILEO		
Domicilio: CTRA. DE MIRANDA, S/Nº C.P.: 30594 Telf. 968556725 Fax: 968166810		
Tipo Cen.: Régimen: Ordinario Z. Conc.: 300135 e-mail: 30018205@murciaeduca.es		

PLANTILLA DEL PROFESORADO

Especialidad	PUESTOS	
	Ordinarios	Itinerantes
0590004 LENGUA CASTELLANA Y LITERATURA	4	
0590005 GEOGRAFIA E HISTORIA	1	
0590006 MATEMATICAS	3	
0590107 FISICA Y QUIMICA/INGLES	1	
0590008 BIOLOGIA Y GEOLOGIA	1	
0590009 DIBUJO	1	
0590010 FRANCES	1	
0590011 INGLES	3	
0590016 MUSICA	1	
0590117 EDUCACION FISICA/INGLES	1	
0590018 ORIENTACION EDUCATIVA	1	
0590019 TECNOLOGIA	1	
0590061 ECONOMIA	1	
0597GH CIENCIAS SOCIALES: GEOGRAFIA E HISTORIA	1	
Municipio CARTAGENA Localidad: 300162303 SANTA LUCIA		
Código: 30002428 IES SANTA LUCÍA		
Domicilio: C/ DOÑA CONSTANZA, 2 C.P.: 30202 Telf. 968507800 Fax: 968520935		
Tipo Cen.: Régimen: Ordinario Z. Conc.: 300135 e-mail: 30002428@murciaeduca.es		

PLANTILLA DEL PROFESORADO

Especialidad	PUESTOS	
	Ordinarios	Itinerantes
0590001 FILOSOFIA	1	
0590004 LENGUA CASTELLANA Y LITERATURA	3	
0590005 GEOGRAFIA E HISTORIA	2	



PLANTILLA DEL PROFESORADO

Especialidad		PUESTOS	
		Ordinarios	Itinerantes
0590006	MATEMATICAS	3	
0590007	FISICA Y QUIMICA	1	
0590008	BIOLOGIA Y GEOLOGIA	2	
0590009	DIBUJO	1	
0590011	INGLES	3	
0590016	MUSICA	1	
0590017	EDUCACION FISICA	1	
0590018	ORIENTACION EDUCATIVA	1	
0590019	TECNOLOGIA	2	
0590059	APOYO AL AREA DE CIENCIAS O TECNOLOGIA	1	
0590061	ECONOMIA	1	
0590225	SERVICIOS A LA COMUNIDAD	1	
0590231	EQUIPOS ELECTRONICOS	1	
0597PS	PEDAGOGIA TERAPEUTICA	1	
0598007	PELUQUERIA	2	
Municipio CARTAGENA		Localidad: 300162303	SANTA LUCIA
Código: 30019854			HESPÉRIDES
Domicilio: C/ DOÑA CONSTANZA, 2		C.P.: 30202	Telf. 968320035 Fax: 968520935
Tipo Cen.:	Régimen:	Z. Conc.: 30135	e-mail: 30019854@murciaeduca.es

PLANTILLA DEL PROFESORADO

Especialidad		PUESTOS	
		Ordinarios	Itinerantes
0590011	INGLES	2	
0590103	ASESORIA Y PROCESOS DE IMAGEN PERSONAL	4	
0590105	FORMACION Y ORIENTACION LABORAL	5	
0590107	INFORMATICA	2	
0590109	NAVEGACION E INSTALACIONES MARINAS	1	
0590E09	NAVEGACION E INSTALACIONES MARINAS/INGLES	2	
0590113	ORGANIZACION Y PROYECTOS DE SISTEMAS ENERGETICOS	3	
0590124	SISTEMAS ELECTRONICOS	2	
0590205	INSTALACION Y MANTENIMIENTO DE EQUIPOS TERMICOS Y DE FLUIDOS	4	
0590J10	MAQUINAS, SERVICIOS Y PRODUCCION/INGLES	1	
0590210	MAQUINAS, SERVICIOS Y PRODUCCION	2	
0590227	SISTEMAS Y APLICACIONES INFORMATICAS	2	
0590231	EQUIPOS ELECTRONICOS	1	
0598002	ESTETICA	3	
0598007	PELUQUERIA	3	
Municipio CEHEGÍN		Localidad: 300170008	CEHEGIN
Código: 30002568			IES VEGA DEL ARGOS
Domicilio: C/VIRGEN DEL PILAR,S/N		C.P.: 30430	Telf. 968740067 Fax: 968740580
Tipo Cen.:	Régimen: Ordinario	Z. Conc.: 300070	e-mail: 30002568@murciaeduca.es

PLANTILLA DEL PROFESORADO

Especialidad		PUESTOS	
		Ordinarios	Itinerantes
0590001	FILOSOFIA	1	
0590003	LATIN	1	
0590004	LENGUA CASTELLANA Y LITERATURA	4	
0590005	GEOGRAFIA E HISTORIA	2	
0590I05	GEOGRAFIA E HISTORIA/INGLES	1	
0590I06	MATEMATICAS/INGLES	1	
0590006	MATEMATICAS	3	
0590007	FISICA Y QUIMICA	2	
0590I08	BIOLOGIA Y GEOLOGIA/INGLES	1	
0590008	BIOLOGIA Y GEOLOGIA	1	
0590009	DIBUJO	1	
0590I09	DIBUJO/INGLES	1	
0590011	INGLES	4	
0590016	MUSICA	1	
0590017	EDUCACION FISICA	1	
0590I17	EDUCACION FISICA/INGLES	1	
0590018	ORIENTACION EDUCATIVA	1	
0590019	TECNOLOGIA	1	
0590061	ECONOMIA	1	
0590227	SISTEMAS Y APLICACIONES INFORMATICAS	2	
0597PS	PEDAGOGIA TERAPEUTICA	1	



Municipio **CEHEGÍN** Localidad: **300170008 CEHEGIN**
Código: **30009009 IES ALQUIPIR**
Domicilio: **C/SAN AGUSTIN, 4** C.P.: **30430** Telf. **968740860** Fax: **968741037**
Tipo Cen.: Régimen: **Ordinario** Z. Conc.: **300070** e-mail: **30009009@murciaeduca.es**

PLANTILLA DEL PROFESORADO

PUESTOS

Especialidad	Ordinarios	Itinerantes
0590001 FILOSOFIA	1	
0590004 LENGUA CASTELLANA Y LITERATURA	4	
0590005 GEOGRAFIA E HISTORIA	3	
0590006 MATEMATICAS	3	
0590007 FISICA Y QUIMICA	2	
0590008 BIOLOGIA Y GEOLOGIA	1	
0590108 BIOLOGIA Y GEOLOGIA/INGLES	1	
0590009 DIBUJO	1	
0590010 FRANCES	1	
0590011 INGLES	4	
0590016 MUSICA	1	
0590017 EDUCACION FISICA	1	
0590117 EDUCACION FISICA/INGLES	1	
0590018 ORIENTACION EDUCATIVA	1	
0590019 TECNOLOGIA	2	
0590161 ECONOMIA/INGLES	1	
0590110 ORGANIZACION Y GESTION COMERCIAL	2	
0590221 PROCESOS COMERCIALES	2	
0597PS PEDAGOGIA TERAPEUTICA	1	

Municipio **CEUTÍ** Localidad: **300180003 CEUTI**
Código: **30011685 IES FELIPE DE BORBÓN**
Domicilio: **C/. CRONISTA OFICIAL JOSE ANTONIO MARÍN** C.P.: **30562** Telf. **968692546** Fax: **968687599**
Tipo Cen.: Régimen: **Ordinario** Z. Conc.: **300044** e-mail: **30011685@murciaeduca.es**

PLANTILLA DEL PROFESORADO

PUESTOS

Especialidad	Ordinarios	Itinerantes
0590001 FILOSOFIA	2	
0590003 LATIN	1	
0590004 LENGUA CASTELLANA Y LITERATURA	6	
0590105 GEOGRAFIA E HISTORIA/INGLES	1	
0590005 GEOGRAFIA E HISTORIA	3	
0590F05 GEOGRAFIA E HISTORIA/FRANCES	1	
0590006 MATEMATICAS	5	
0590106 MATEMATICAS/INGLES	1	
0590007 FISICA Y QUIMICA	3	
0590008 BIOLOGIA Y GEOLOGIA	3	
0590009 DIBUJO	2	
0590010 FRANCES	3	
0590011 INGLES	7	
0590016 MUSICA	2	
0590017 EDUCACION FISICA	2	
0590F17 EDUCACION FISICA/FRANCES	1	
0590018 ORIENTACION EDUCATIVA	1	
0590019 TECNOLOGIA	2	
0590101 ADMINISTRACION DE EMPRESAS	3	
0590206 INSTALACIONES ELECTROTECNICAS	2	
0590221 PROCESOS COMERCIALES	2	
0590222 PROCESOS DE GESTION ADMINISTRATIVA	3	
0590225 SERVICIOS A LA COMUNIDAD	1	
0597PS PEDAGOGIA TERAPEUTICA	2	

Municipio **CIEZA** Localidad: **300190006 CIEZA**
Código: **30002763 IES DIEGO TORTOSA**
Domicilio: **C/JUAN XXIII, 47** C.P.: **30530** Telf. **968760700** Fax: **968761881**
Tipo Cen.: Régimen: **Ordinario** Z. Conc.: **300056** e-mail: **30002763@murciaeduca.es**

PLANTILLA DEL PROFESORADO

PUESTOS

Especialidad	Ordinarios	Itinerantes
0590001 FILOSOFIA	2	
0590003 LATIN	1	
0590004 LENGUA CASTELLANA Y LITERATURA	9	
0590005 GEOGRAFIA E HISTORIA	6	
0590006 MATEMATICAS	8	



PLANTILLA DEL PROFESORADO

Especialidad	PUESTOS	
	Ordinarios	Itinerantes
0590007 FISICA Y QUIMICA	3	
0590008 BIOLOGIA Y GEOLOGIA	4	
0590009 DIBUJO	4	
0590010 FRANCES	2	
0590011 INGLES	9	
0590016 MUSICA	1	
0590017 EDUCACION FISICA	4	
0590018 ORIENTACION EDUCATIVA	1	
0590019 TECNOLOGIA	4	
0590059 APOYO AL AREA DE CIENCIAS O TECNOLOGIA	1	
0590061 ECONOMIA	2	
0590225 SERVICIOS A LA COMUNIDAD	1	
0597MS MUSICA	1	
0597PS PEDAGOGIA TERAPEUTICA	2	

Municipio **CIEZA**

Localidad: **300190006 CIEZA**

Código: **30002775 IES LOS ALBARES**

Domicilio: **VEREDA DE MORCILLO,S/N**

C.P.: **30530**

Telf. **968773077**

Fax: **968773269**

Tipo Cen.:

Régimen: **Ordinario**

Z. Conc.: **300056**

e-mail: **30002775@murciaeduca.es**

PLANTILLA DEL PROFESORADO

Especialidad	PUESTOS	
	Ordinarios	Itinerantes
0590001 FILOSOFIA	2	
0590003 LATIN	1	
0590004 LENGUA CASTELLANA Y LITERATURA	7	
0590005 GEOGRAFIA E HISTORIA	5	
0590105 GEOGRAFIA E HISTORIA/INGLES	1	
0590006 MATEMATICAS	8	
0590007 FISICA Y QUIMICA	2	
0590008 BIOLOGIA Y GEOLOGIA	3	
0590109 DIBUJO/INGLES	1	
0590009 DIBUJO	1	
0590010 FRANCES	3	
0590011 INGLES	9	
0590016 MUSICA	1	
0590017 EDUCACION FISICA	2	
0590018 ORIENTACION EDUCATIVA	1	
0590019 TECNOLOGIA	1	
0590119 TECNOLOGIA/INGLES	1	
0590061 ECONOMIA	1	
0590101 ADMINISTRACION DE EMPRESAS	3	
0590E01 ADMINISTRACION DE EMPRESAS/INGLES	1	
0590103 ASESORIA Y PROCESOS DE IMAGEN PERSONAL	1	
0590105 FORMACION Y ORIENTACION LABORAL	3	
0590107 INFORMATICA	4	
0590E10 ORGANIZACION Y GESTION COMERCIAL/INGLES	1	
0590110 ORGANIZACION Y GESTION COMERCIAL	2	
0590111 ORGANIZACION Y PROCESOS DE MANTENIMIENTO DE VEHICULOS	1	
0590112 ORGANIZACION Y PROYECTOS DE FABRICACION MECANICA	3	
0590206 INSTALACIONES ELECTROTECNICAS	1	
0590220 PROCEDIMIENTOS SANITARIOS Y ASISTENCIALES	2	
0590221 PROCESOS COMERCIALES	2	
0590J22 PROCESOS DE GESTION ADMINISTRATIVA/INGLES	1	
0590222 PROCESOS DE GESTION ADMINISTRATIVA	3	
0590225 SERVICIOS A LA COMUNIDAD	1	
0590227 SISTEMAS Y APLICACIONES INFORMATICAS	3	
0597FS EDUCACION FISICA	1	
0597MS MUSICA	1	
0597PS PEDAGOGIA TERAPEUTICA	1	
0598004 MANTENIMIENTO DE VEHICULOS	7	
0598005 MECANIZADO Y MANTENIMIENTO DE MAQUINAS	2	
0598007 PELUQUERIA	4	

Municipio **FORTUNA**

Localidad: **300200007 FORTUNA**

Código: **30011971 IES SANTA MARÍA DE LOS BAÑOS**

Domicilio: **C/PARAJE LAS JUMILLICAS**

C.P.: **30620**

Telf. **968686070**

Fax: **968686000**

Tipo Cen.:

Régimen: **Ordinario**

Z. Conc.: **300020**

e-mail: **30011971@murciaeduca.es**

PLANTILLA DEL PROFESORADO

Especialidad	PUESTOS	
	Ordinarios	Itinerantes
0590001 FILOSOFIA	1	



PLANTILLA DEL PROFESORADO

Especialidad	PUESTOS	
	Ordinarios	Itinerantes
0590002 GRIEGO	1	
0590004 LENGUA CASTELLANA Y LITERATURA	8	
0590005 GEOGRAFIA E HISTORIA	4	
0590006 MATEMATICAS	5	
0590007 FISICA Y QUIMICA	2	
0590107 FISICA Y QUIMICA/INGLES	1	
0590008 BIOLOGIA Y GEOLOGIA	3	
0590009 DIBUJO	2	
0590010 FRANCES	2	
0590011 INGLES	6	
0590016 MUSICA	1	
0590017 EDUCACION FISICA	2	
0590117 EDUCACION FISICA/INGLES	1	
0590018 ORIENTACION EDUCATIVA	1	
0590119 TECNOLOGIA/INGLES	1	
0590019 TECNOLOGIA	3	
0590101 ADMINISTRACION DE EMPRESAS	3	
0590222 PROCESOS DE GESTION ADMINISTRATIVA	3	
0590225 SERVICIOS A LA COMUNIDAD	1	
0597IN LENGUA EXTRANJERA: INGLÉS	1	
0597MS MUSICA	1	
0597PS PEDAGOGIA TERAPEUTICA	2	
0598004 MANTENIMIENTO DE VEHICULOS	2	
0598007 PELUQUERIA	1	

Municipio **FUENTE ÁLAMO DE MURCIA**

Localidad: **300210902**

FUENTE ALAMO

Código: **30008467** **IES RICARDO ORTEGA**

Domicilio: **AVDA. DEL MAR MENOR,7**

C.P.: **30320**

Telf. **968597529**

Fax: **968598064**

Tipo Cen.:

Régimen: **Ordinario**

Z. Conc.: **300135**

e-mail: **30008467@murciaeduca.es**

PLANTILLA DEL PROFESORADO

Especialidad	PUESTOS	
	Ordinarios	Itinerantes
0590001 FILOSOFIA	1	
0590002 GRIEGO	1	
0590004 LENGUA CASTELLANA Y LITERATURA	7	
0590105 GEOGRAFIA E HISTORIA/INGLES	1	
0590005 GEOGRAFIA E HISTORIA	3	
0590106 MATEMATICAS/INGLES	1	
0590006 MATEMATICAS	5	
0590107 FISICA Y QUIMICA/INGLES	1	
0590007 FISICA Y QUIMICA	2	
0590008 BIOLOGIA Y GEOLOGIA	2	
0590108 BIOLOGIA Y GEOLOGIA/INGLES	1	
0590009 DIBUJO	2	
0590010 FRANCES	2	
0590011 INGLES	7	
0590016 MUSICA	1	
0590017 EDUCACION FISICA	1	
0590117 EDUCACION FISICA/INGLES	1	
0590018 ORIENTACION EDUCATIVA	1	
0590019 TECNOLOGIA	3	
0590061 ECONOMIA	1	
0590101 ADMINISTRACION DE EMPRESAS	3	
0590222 PROCESOS DE GESTION ADMINISTRATIVA	4	
0597PS PEDAGOGIA TERAPEUTICA	1	
0597AS AUDICION Y LENGUAJE	1	
0598004 MANTENIMIENTO DE VEHICULOS	2	

Municipio **FUENTE ÁLAMO DE MURCIA**

Localidad: **300210902**

FUENTE ALAMO

Código: **30019052** **IES PUEBLOS DE LA VILLA**

Domicilio: **CTRA. DE LAS PALAS, Nº 100 APTDO.CORREOS**

C.P.: **30320**

Telf. **968596027**

Fax: **968596645**

Tipo Cen.:

Régimen: **Ordinario**

Z. Conc.: **300135**

e-mail: **30019052@murciaeduca.es**

PLANTILLA DEL PROFESORADO

Especialidad	PUESTOS	
	Ordinarios	Itinerantes
0590004 LENGUA CASTELLANA Y LITERATURA	3	
0590005 GEOGRAFIA E HISTORIA	3	
0590006 MATEMATICAS	4	
0590007 FISICA Y QUIMICA	1	
0590008 BIOLOGIA Y GEOLOGIA	1	
0590108 BIOLOGIA Y GEOLOGIA/INGLES	1	



PLANTILLA DEL PROFESORADO

Especialidad	PUESTOS	
	Ordinarios	Itinerantes
0590109 DIBUJO/INGLES	1	
0590010 FRANCES	1	
0590011 INGLES	3	
0590016 MUSICA	1	
0590117 EDUCACION FISICA/INGLES	1	
0590018 ORIENTACION EDUCATIVA	1	
0590019 TECNOLOGIA	3	
0590061 ECONOMIA	1	
0590227 SISTEMAS Y APLICACIONES INFORMATICAS	2	
0597LL LENGUA CASTELLANA Y LITERATURA	1	
0597IN LENGUA EXTRANJERA: INGLÉS	1	
0597MS MUSICA	1	
0597PS PEDAGOGIA TERAPEUTICA	1	

Municipio **JUMILLA**

Localidad: **300220008 JUMILLA**

Código: **30003202 IES ARZOBISPO LOZANO**

Domicilio: **AVDA.DE LEVANTE, 20**

C.P.: **30520**

Telf. **968780191**

Fax: **968757210**

Tipo Cen.:

Régimen: **Ordinario**

Z. Conc.: **300032**

e-mail: **30003202@murciaeduca.es**

PLANTILLA DEL PROFESORADO

Especialidad	PUESTOS	
	Ordinarios	Itinerantes
0590001 FILOSOFIA	1	
0590003 LATIN	1	
0590004 LENGUA CASTELLANA Y LITERATURA	7	
0590105 GEOGRAFIA E HISTORIA/INGLES	1	
0590005 GEOGRAFIA E HISTORIA	4	
0590006 MATEMATICAS	6	
0590007 FISICA Y QUIMICA	3	
0590008 BIOLOGIA Y GEOLOGIA	2	
0590108 BIOLOGIA Y GEOLOGIA/INGLES	1	
0590009 DIBUJO	3	
0590109 DIBUJO/INGLES	1	
0590010 FRANCES	2	
0590011 INGLES	6	
0590016 MUSICA	2	
0590017 EDUCACION FISICA	1	
0590117 EDUCACION FISICA/INGLES	1	
0590018 ORIENTACION EDUCATIVA	1	
0590119 TECNOLOGIA/INGLES	1	
0590019 TECNOLOGIA	3	
0590058 APOYO AL AREA DE LENGUA Y CIENCIAS SOCIALES	1	
0590061 ECONOMIA	1	
0590227 SISTEMAS Y APLICACIONES INFORMATICAS	2	
0597IN LENGUA EXTRANJERA: INGLÉS	1	
0597FS EDUCACION FISICA	1	
0597PS PEDAGOGIA TERAPEUTICA	1	

Municipio **JUMILLA**

Localidad: **300220008 JUMILLA**

Código: **30003214 CIFEAGRA CIFE de Jumilla**

Domicilio: **C/ INGENIERO DE LA CIERVA, 1**

C.P.: **30520**

Telf. **968780912**

Fax: **968783011**

Tipo Cen.:

Régimen: **Ordinario**

Z. Conc.: **300032**

e-mail: **30003214@murciaeduca.es**

PLANTILLA DEL PROFESORADO

Especialidad	PUESTOS	
	Ordinarios	Itinerantes
0590105 FORMACION Y ORIENTACION LABORAL	1	
0590115 PROCESOS DE PRODUCCION AGRARIA	3	
0590116 PROCESOS EN LA INDUSTRIA ALIMENTARIA	3	
0590214 OPERACIONES Y EQUIPOS DE ELABORACION DE PRODUCTOS	2	
0590216 OPERACIONES Y EQUIPOS DE PRODUCCION AGRARIA	3	

Municipio **JUMILLA**

Localidad: **300220008 JUMILLA**

Código: **30009319 IES INFANTA ELENA**

Domicilio: **AVDA.DE LA LIBERTAD,S/N**

C.P.: **30520**

Telf. **968781951**

Fax: **968756507**

Tipo Cen.:

Régimen: **Ordinario**

Z. Conc.: **300032**

e-mail: **30009319@murciaeduca.es**

PLANTILLA DEL PROFESORADO

Especialidad	PUESTOS	
	Ordinarios	Itinerantes
0590001 FILOSOFIA	1	
0590004 LENGUA CASTELLANA Y LITERATURA	7	



PLANTILLA DEL PROFESORADO

Especialidad		PUESTOS	
		Ordinarios	Itinerantes
0590005	GEOGRAFIA E HISTORIA	4	
0590105	GEOGRAFIA E HISTORIA/INGLES	1	
0590006	MATEMATICAS	6	
0590007	FISICA Y QUIMICA	3	
0590008	BIOLOGIA Y GEOLOGIA	3	
0590009	DIBUJO	3	
0590010	FRANCES	1	
0590011	INGLES	8	
0590116	MUSICA/INGLES	1	
0590117	EDUCACION FISICA/INGLES	1	
0590017	EDUCACION FISICA	2	
0590018	ORIENTACION EDUCATIVA	1	
0590019	TECNOLOGIA	5	
0590061	ECONOMIA	1	
0590101	ADMINISTRACION DE EMPRESAS	2	
0590105	FORMACION Y ORIENTACION LABORAL	1	
0590107	INFORMATICA	2	
0590222	PROCESOS DE GESTION ADMINISTRATIVA	5	
0590227	SISTEMAS Y APLICACIONES INFORMATICAS	2	
0590803	CULTURA CLASICA	1	
0597PS	PEDAGOGIA TERAPEUTICA	2	
0597AS	AUDICION Y LENGUAJE	1	
0598004	MANTENIMIENTO DE VEHICULOS	5	

Municipio **LIBRILLA**

Localidad: **300230007**

LIBRILLA

Código: **30018217** **I.E.S.O. LIBRILLA**

Domicilio: **C/. ALHAMA S/N.**

C.P.: **30892**

Telf. **968659216**

Fax: **968658795**

Tipo Cen.:

Régimen: **Ordinario**

Z. Conc.: **300100**

e-mail: **30018217@murciaeduca.es**

PLANTILLA DEL PROFESORADO

Especialidad		PUESTOS	
		Ordinarios	Itinerantes
0590004	LENGUA CASTELLANA Y LITERATURA	4	
0590005	GEOGRAFIA E HISTORIA	1	
0590006	MATEMATICAS	3	
0590007	FISICA Y QUIMICA	1	
0590009	DIBUJO	1	
0590011	INGLES	3	
0590016	MUSICA	1	
0590017	EDUCACION FISICA	1	
0590018	ORIENTACION EDUCATIVA	1	
0590019	TECNOLOGIA	2	
0590222	PROCESOS DE GESTION ADMINISTRATIVA	2	
0597CN	CIENCIAS DE LA NATURALEZA	1	
0597PS	PEDAGOGIA TERAPEUTICA	1	

Municipio **LORCA**

Localidad: **300240004**

LORCA

Código: **30003445** **IES FRANCISCO ROS GINER**

Domicilio: **C/ MARÍA AGUSTINA, S/N**

C.P.: **30800**

Telf. **968468252**

Fax: **968114018**

Tipo Cen.:

Régimen: **Ordinario**

Z. Conc.: **300093**

e-mail: **30003445@murciaeduca.es**

PLANTILLA DEL PROFESORADO

Especialidad		PUESTOS	
		Ordinarios	Itinerantes
0590001	FILOSOFIA	2	
0590003	LATIN	2	
0590004	LENGUA CASTELLANA Y LITERATURA	9	
0590105	GEOGRAFIA E HISTORIA/INGLES	1	
0590005	GEOGRAFIA E HISTORIA	6	
0590006	MATEMATICAS	8	
0590106	MATEMATICAS/INGLES	2	
0590007	FISICA Y QUIMICA	4	
0590107	FISICA Y QUIMICA/INGLES	1	
0590008	BIOLOGIA Y GEOLOGIA	5	
0590009	DIBUJO	3	
0590109	DIBUJO/INGLES	1	
0590010	FRANCES	2	
0590011	INGLES	11	
0590016	MUSICA	1	
0590116	MUSICA/INGLES	1	
0590017	EDUCACION FISICA	3	
0590018	ORIENTACION EDUCATIVA	1	
0590019	TECNOLOGIA	3	



PLANTILLA DEL PROFESORADO

Especialidad		PUESTOS	
		Ordinarios	Itinerantes
0590061	ECONOMIA	3	
0590225	SERVICIOS A LA COMUNIDAD	1	
0597PS	PEDAGOGIA TERAPEUTICA	2	
Municipio LORCA		Localidad: 300240004 LORCA	
Código: 30003457 IES JOSÉ IBÁÑEZ MARTÍN			
Domicilio: C/ JERONIMO SANTA FE,S/N APTDO. CORREOS		C.P.: 30800	Telf. 968466185 Fax: 968470515
Tipo Cen.:	Régimen: Ordinario Z. Conc.: 300093	e-mail: 30003457@murciaeduca.es	

PLANTILLA DEL PROFESORADO

Especialidad		PUESTOS	
		Ordinarios	Itinerantes
0590001	FILOSOFIA	2	
0590002	GRIEGO	1	
0590003	LATIN	1	
0590004	LENGUA CASTELLANA Y LITERATURA	9	
0590005	GEOGRAFIA E HISTORIA	7	
0590106	MATEMATICAS/INGLES	1	
0590006	MATEMATICAS	8	
0590007	FISICA Y QUIMICA	4	
0590008	BIOLOGIA Y GEOLOGIA	4	
0590009	DIBUJO	3	
0590109	DIBUJO/INGLES	1	
0590010	FRANCES	3	
0590011	INGLES	11	
0590016	MUSICA	2	
0590116	MUSICA/INGLES	1	
0590117	EDUCACION FISICA/INGLES	1	
0590017	EDUCACION FISICA	3	
0590018	ORIENTACION EDUCATIVA	1	
0590019	TECNOLOGIA	3	
0590061	ECONOMIA	2	
0590225	SERVICIOS A LA COMUNIDAD	1	
0597GH	CIENCIAS SOCIALES: GEOGRAFIA E HISTORIA	1	
0597MS	MUSICA	1	
0597PS	PEDAGOGIA TERAPEUTICA	2	
Municipio LORCA		Localidad: 300240004 LORCA	
Código: 30003469 IES SAN JUAN BOSCO			
Domicilio: BARRIO SAN ANTONIO,S/N		C.P.: 30800	Telf. 968466236 Fax: 968406641
Tipo Cen.:	Régimen: Ordinario Z. Conc.: 300093	e-mail: 30003469@murciaeduca.es	

PLANTILLA DEL PROFESORADO

Especialidad		PUESTOS	
		Ordinarios	Itinerantes
0590001	FILOSOFIA	2	
0590004	LENGUA CASTELLANA Y LITERATURA	8	
0590005	GEOGRAFIA E HISTORIA	6	
0590006	MATEMATICAS	6	
0590007	FISICA Y QUIMICA	3	
0590008	BIOLOGIA Y GEOLOGIA	4	
0590009	DIBUJO	3	
0590010	FRANCES	2	
0590011	INGLES	11	
0590016	MUSICA	1	
0590117	EDUCACION FISICA/INGLES	1	
0590017	EDUCACION FISICA	1	
0590018	ORIENTACION EDUCATIVA	1	
0590019	TECNOLOGIA	2	
0590058	APOYO AL AREA DE LENGUA Y CIENCIAS SOCIALES	1	
0590059	APOYO AL AREA DE CIENCIAS O TECNOLOGIA	1	
0590061	ECONOMIA	1	
0590105	FORMACION Y ORIENTACION LABORAL	5	
0590106	HOSTELERIA Y TURISMO	1	
0590107	INFORMATICA	4	
0590108	INTERVENCION SOCIOCOMUNITARIA	4	
0590111	ORGANIZACION Y PROCESOS DE MANTENIMIENTO DE VEHICULOS	3	
0590112	ORGANIZACION Y PROYECTOS DE FABRICACION MECANICA	2	
0590124	SISTEMAS ELECTRONICOS	1	
0590125	SISTEMAS ELECTROTECNICOS Y AUTOMATICOS	2	
0590206	INSTALACIONES ELECTROTECNICAS	5	
0590220	PROCEDIMIENTOS SANITARIOS Y ASISTENCIALES	1	
0590222	PROCESOS DE GESTION ADMINISTRATIVA	2	



PLANTILLA DEL PROFESORADO

Especialidad	PUESTOS	
	Ordinarios	Itinerantes
0590225 SERVICIOS A LA COMUNIDAD	5	
0590227 SISTEMAS Y APLICACIONES INFORMATICAS	2	
0590231 EQUIPOS ELECTRONICOS	1	
0597MA MATEMATICAS	1	
0597FS EDUCACION FISICA	1	
0597PS PEDAGOGIA TERAPEUTICA	3	
0598001 COCINA Y PASTERIA	4	
0598004 MANTENIMIENTO DE VEHICULOS	7	
0598005 MECANIZADO Y MANTENIMIENTO DE MAQUINAS	4	
0598009 SERVICIOS DE RESTAURACION	3	

Municipio **LORCA**

Localidad: **300240004 LORCA**

Código: **30003470 CIFEAGRA CIFE de Lorca**

Domicilio: **CTRA. DE AGUILAS, KM. 2**

C.P.: **30800**

Telf. **968468550**

Fax: **968468423**

Tipo Cen.:

Régimen: **Ordinario**

Z. Conc.: **300093**

e-mail: **30003470@murciaeduca.es**

PLANTILLA DEL PROFESORADO

Especialidad	PUESTOS	
	Ordinarios	Itinerantes
0590105 FORMACION Y ORIENTACION LABORAL	1	
0590115 PROCESOS DE PRODUCCION AGRARIA	4	
0590216 OPERACIONES Y EQUIPOS DE PRODUCCION AGRARIA	4	

Municipio **LORCA**

Localidad: **300240004 LORCA**

Código: **30011697 IES RAMÓN ARCAS MECA**

Domicilio: **AVDA.JUAN CARLOS I, NUM. 72**

C.P.: **30800**

Telf. **968477056**

Fax: **968478026**

Tipo Cen.:

Régimen: **Ordinario**

Z. Conc.: **300093**

e-mail: **30011697@murciaeduca.es**

PLANTILLA DEL PROFESORADO

Especialidad	PUESTOS	
	Ordinarios	Itinerantes
0590001 FILOSOFIA	2	
0590002 GRIEGO	1	
0590004 LENGUA CASTELLANA Y LITERATURA	8	
0590105 GEOGRAFIA E HISTORIA/INGLES	3	
0590005 GEOGRAFIA E HISTORIA	4	
0590106 MATEMATICAS/INGLES	2	
0590006 MATEMATICAS	6	
0590007 FISICA Y QUIMICA	4	
0590008 BIOLOGIA Y GEOLOGIA	4	
0590009 DIBUJO	2	
0590010 FRANCES	2	
0590011 INGLES	10	
0590016 MUSICA	2	
0590017 EDUCACION FISICA	2	
0590018 ORIENTACION EDUCATIVA	1	
0590119 TECNOLOGIA/INGLES	1	
0590019 TECNOLOGIA	3	
0590061 ECONOMIA	1	
0590101 ADMINISTRACION DE EMPRESAS	3	
0590107 INFORMATICA	2	
0590222 PROCESOS DE GESTION ADMINISTRATIVA	2	
0590225 SERVICIOS A LA COMUNIDAD	1	
0590227 SISTEMAS Y APLICACIONES INFORMATICAS	1	
0590231 EQUIPOS ELECTRONICOS	2	
0597IN LENGUA EXTRANJERA: INGLÉS	1	
0597FS EDUCACION FISICA	1	
0597PS PEDAGOGIA TERAPEUTICA	3	

Municipio **LORCA**

Localidad: **300240004 LORCA**

Código: **30011855 IES PRÍNCIPE DE ASTURIAS**

Domicilio: **C/ JUAN ANTONIO DIMAS, S/N -APARTADO**

C.P.: **30800**

Telf. **968444121**

Fax: **968443721**

Tipo Cen.:

Régimen: **Ordinario**

Z. Conc.: **300093**

e-mail: **30011855@murciaeduca.es**

PLANTILLA DEL PROFESORADO

Especialidad	PUESTOS	
	Ordinarios	Itinerantes
0590001 FILOSOFIA	1	
0590003 LATIN	1	
0590004 LENGUA CASTELLANA Y LITERATURA	8	
0590005 GEOGRAFIA E HISTORIA	6	
0590006 MATEMATICAS	7	



PLANTILLA DEL PROFESORADO

Especialidad	PUESTOS	
	Ordinarios	Itinerantes
0590007 FISICA Y QUIMICA	2	
0590107 FISICA Y QUIMICA/INGLES	1	
0590008 BIOLOGIA Y GEOLOGIA	4	
0590009 DIBUJO	3	
0590010 FRANCES	1	
0590011 INGLES	8	
0590016 MUSICA	2	
0590017 EDUCACION FISICA	3	
0590018 ORIENTACION EDUCATIVA	1	
0590119 TECNOLOGIA/INGLES	1	
0590019 TECNOLOGIA	3	
0590061 ECONOMIA	2	
0590110 ORGANIZACION Y GESTION COMERCIAL	3	
0590221 PROCESOS COMERCIALES	5	
0590225 SERVICIOS A LA COMUNIDAD	1	
0597IN LENGUA EXTRANJERA: INGLÉS	1	
0597PS PEDAGOGIA TERAPEUTICA	5	
0597AS AUDICION Y LENGUAJE	1	

Municipio **LORCA**

Localidad: **300240004 LORCA**

Código: **30019064 IES BARTOLOMÉ PÉREZ CASAS**

Domicilio: **C/. ANTONIO PELEGRÍN MEDINA, Nº 12**

C.P.: **30800**

Telf. **968471351**

Fax: **968470081**

Tipo Cen.:

Régimen: **Ordinario**

Z. Conc.: **300093**

e-mail: **30019064@murciaeduca.es**

PLANTILLA DEL PROFESORADO

Especialidad	PUESTOS	
	Ordinarios	Itinerantes
0590001 FILOSOFIA	1	
0590002 GRIEGO	1	
0590004 LENGUA CASTELLANA Y LITERATURA	6	
0590005 GEOGRAFIA E HISTORIA	2	
0590006 MATEMATICAS	4	
0590007 FISICA Y QUIMICA	2	
0590008 BIOLOGIA Y GEOLOGIA	1	
0590108 BIOLOGIA Y GEOLOGIA/INGLES	1	
0590009 DIBUJO	1	
0590109 DIBUJO/INGLES	2	
0590011 INGLES	5	
0590016 MUSICA	1	
0590017 EDUCACION FISICA	1	
0590018 ORIENTACION EDUCATIVA	1	
0590019 TECNOLOGIA	1	
0590061 ECONOMIA	1	
0590105 FORMACION Y ORIENTACION LABORAL	1	
0590120 PROCESOS Y PRODUCTOS DE TEXTIL, CONFECCION Y PIEL	2	
0590225 SERVICIOS A LA COMUNIDAD	1	
0597PS PEDAGOGIA TERAPEUTICA	1	
0598006 PATRONAJE Y CONFECCION	6	

Municipio **LORCA**

Localidad: **300240004 LORCA**

Código: **30019684 CENTRO INTEGRADO DE FORMACIÓN PROFESIONAL DE LORCA**

Domicilio: **C/ ANTONIO PELEGRÍN MEDINA, Nº 2 A**

C.P.: **30800**

Telf. **968 472042**

Fax: **968 479093**

Tipo Cen.:

Régimen:

Z. Conc.:

e-mail: **30019684@murciaeduca.es**

PLANTILLA DEL PROFESORADO

Especialidad	PUESTOS	
	Ordinarios	Itinerantes
0590011 INGLES	1	
0590105 FORMACION Y ORIENTACION LABORAL	3	
0590117 PROCESOS DIAGNOSTICOS CLINICOS Y PRODUCTOS ORTOPROTESICOS	7	
0590118 PROCESOS SANITARIOS	7	
0590219 PROCEDIMIENTOS DE DIAGNOSTICO CLINICO Y ORTOPROTESICO	8	
0590220 PROCEDIMIENTOS SANITARIOS Y ASISTENCIALES	9	

Municipio **LORCA**

Localidad: **300242004 PACA (LA)**

Código: **30013530 I.E.S.O. PEDANÍAS ALTAS**

Domicilio: **CAÑADA DEL ALJIBE**

C.P.: **30812**

Telf. **968491242**

Fax: **968491405**

Tipo Cen.:

Régimen: **Ordinario**

Z. Conc.: **300093**

e-mail: **30013530@murciaeduca.es**

PLANTILLA DEL PROFESORADO

Especialidad	PUESTOS	
	Ordinarios	Itinerantes



PLANTILLA DEL PROFESORADO

Especialidad	PUESTOS	
	Ordinarios	Itinerantes
0590004 LENGUA CASTELLANA Y LITERATURA	2	
0590005 GEOGRAFIA E HISTORIA	1	
0590006 MATEMATICAS	2	
0590008 BIOLOGIA Y GEOLOGIA	1	
0590011 INGLES	2	
0590117 EDUCACION FISICA/INGLES	1	
0590018 ORIENTACION EDUCATIVA	1	
Municipio LORCA Localidad: 300242508 PURIAS		
Código: 30013529 I.E.S.O. SIERRA ALMENARA		
Domicilio: CTRA. DE PULPI, PANEL 31, BUZÓN 14 C.P.: 30813 Telf. 968482245 Fax: 968482539		
Tipo Cen.: Régimen: Ordinario Z. Conc.: 300093 e-mail: 30013529@murciaeduca.es		

PLANTILLA DEL PROFESORADO

Especialidad	PUESTOS	
	Ordinarios	Itinerantes
0590004 LENGUA CASTELLANA Y LITERATURA	5	
0590005 GEOGRAFIA E HISTORIA	3	
0590006 MATEMATICAS	2	
0590007 FISICA Y QUIMICA	1	
0590008 BIOLOGIA Y GEOLOGIA	2	
0590009 DIBUJO	1	
0590011 INGLES	4	
0590016 MUSICA	1	
0590017 EDUCACION FISICA	1	
0590117 EDUCACION FISICA/INGLES	1	
0590018 ORIENTACION EDUCATIVA	1	
0590019 TECNOLOGIA	1	
0597CN CIENCIAS DE LA NATURALEZA	1	
0597MA MATEMATICAS	1	
0597IN LENGUA EXTRANJERA: INGLÉS	1	
0597PS PEDAGOGIA TERAPEUTICA	1	
Municipio LORQUÍ Localidad: 300250003 LORQUI		
Código: 30013581 IES ROMANO GARCÍA		
Domicilio: AV. DE LEVANTE, S/N - PAGO DEL SALADAR C.P.: 30564 Telf. 968687879 Fax: 968687882		
Tipo Cen.: Régimen: Ordinario Z. Conc.: 300044 e-mail: 30013581@murciaeduca.es		

PLANTILLA DEL PROFESORADO

Especialidad	PUESTOS	
	Ordinarios	Itinerantes
0590001 FILOSOFIA	1	
0590004 LENGUA CASTELLANA Y LITERATURA	4	
0590005 GEOGRAFIA E HISTORIA	3	
0590006 MATEMATICAS	5	
0590007 FISICA Y QUIMICA	2	
0590008 BIOLOGIA Y GEOLOGIA	2	
0590009 DIBUJO	1	
0590010 FRANCES	1	
0590011 INGLES	4	
0590016 MUSICA	1	
0590117 EDUCACION FISICA/INGLES	1	
0590017 EDUCACION FISICA	1	
0590018 ORIENTACION EDUCATIVA	1	
0590119 TECNOLOGIA/INGLES	1	
0590019 TECNOLOGIA	2	
0590205 INSTALACION Y MANTENIMIENTO DE EQUIPOS TERMICOS Y DE FLUIDOS	2	
0597PS PEDAGOGIA TERAPEUTICA	1	
Municipio MAZARRÓN Localidad: 300260010 MAZARRÓN		
Código: 30010942 IES DOMINGO VALDIVIESO		
Domicilio: C/ANTONIO MACHADO, S/N-APTDO. 108 C.P.: 30870 Telf. 968590601 Fax: 968592382		
Tipo Cen.: Régimen: Ordinario Z. Conc.: 300123 e-mail: 30010942@murciaeduca.es		

PLANTILLA DEL PROFESORADO

Especialidad	PUESTOS	
	Ordinarios	Itinerantes
0590001 FILOSOFIA	1	
0590002 GRIEGO	1	
0590004 LENGUA CASTELLANA Y LITERATURA	9	
0590105 GEOGRAFIA E HISTORIA/INGLES	1	
0590005 GEOGRAFIA E HISTORIA	4	



PLANTILLA DEL PROFESORADO

Especialidad	PUESTOS	
	Ordinarios	Itinerantes
0590006 MATEMATICAS	8	
0590007 FISICA Y QUIMICA	3	
0590008 BIOLOGIA Y GEOLOGIA	5	
0590009 DIBUJO	2	
0590010 FRANCES	3	
0590011 INGLES	8	
0590016 MUSICA	2	
0590117 EDUCACION FISICA/INGLES	1	
0590017 EDUCACION FISICA	2	
0590018 ORIENTACION EDUCATIVA	1	
0590019 TECNOLOGIA	3	
0590061 ECONOMIA	1	
0590101 ADMINISTRACION DE EMPRESAS	3	
0590206 INSTALACIONES ELECTROTECNICAS	2	
0590222 PROCESOS DE GESTION ADMINISTRATIVA	4	
0597PS PEDAGOGIA TERAPEUTICA	3	
0597AS AUDICION Y LENGUAJE	1	
Municipio MAZARRÓN Localidad: 300260010 MAZARRÓN		
Código: 30018254 IES FELIPE II		
Domicilio: ZONA DEL MOLINO, LA CAÑADICA-APDO. 357 C.P.: 30870 Telf. 968592105 Fax: 968591897		
Tipo Cen.: Régimen: Ordinario Z. Conc.: 300123 e-mail: 30018254@murciaeduca.es		

PLANTILLA DEL PROFESORADO

Especialidad	PUESTOS	
	Ordinarios	Itinerantes
0590001 FILOSOFIA	1	
0590003 LATIN	1	
0590004 LENGUA CASTELLANA Y LITERATURA	5	
0590005 GEOGRAFIA E HISTORIA	3	
0590F05 GEOGRAFIA E HISTORIA/FRANCES	1	
0590006 MATEMATICAS	4	
0590007 FISICA Y QUIMICA	2	
0590008 BIOLOGIA Y GEOLOGIA	2	
0590009 DIBUJO	1	
0590010 FRANCES	1	
0590011 INGLES	5	
0590016 MUSICA	1	
0590017 EDUCACION FISICA	2	
0590018 ORIENTACION EDUCATIVA	1	
0590019 TECNOLOGIA	3	
0590061 ECONOMIA	1	
0590225 SERVICIOS A LA COMUNIDAD	1	
0597PS PEDAGOGIA TERAPEUTICA	2	
0598002 ESTETICA	1	
0598007 PELUQUERIA	1	
Municipio MAZARRÓN Localidad: 300260013 PUERTO DE MAZARRON		
Código: 30012771 IES D. ANTONIO HELLÍN COSTA		
Domicilio: AVD. ÁGUILA IMPERIAL, 13 C.P.: 30860 Telf. 968595799 Fax:		
Tipo Cen.: Régimen: Ordinario Z. Conc.: 300123 e-mail: 30012771@murciaeduca.es		

PLANTILLA DEL PROFESORADO

Especialidad	PUESTOS	
	Ordinarios	Itinerantes
0590001 FILOSOFIA	1	
0590004 LENGUA CASTELLANA Y LITERATURA	6	
0590005 GEOGRAFIA E HISTORIA	3	
0590I05 GEOGRAFIA E HISTORIA/INGLES	1	
0590006 MATEMATICAS	4	
0590007 FISICA Y QUIMICA	2	
0590I08 BIOLOGIA Y GEOLOGIA/INGLES	1	
0590008 BIOLOGIA Y GEOLOGIA	2	
0590009 DIBUJO	3	
0590010 FRANCES	2	
0590011 INGLES	5	
0590016 MUSICA	2	
0590017 EDUCACION FISICA	1	
0590018 ORIENTACION EDUCATIVA	1	
0590I19 TECNOLOGIA/INGLES	1	
0590019 TECNOLOGIA	2	
0590061 ECONOMIA	1	
0590225 SERVICIOS A LA COMUNIDAD	1	



PLANTILLA DEL PROFESORADO

Especialidad	PUESTOS	
	Ordinarios	Itinerantes
0590803 CULTURA CLASICA	1	
0597MA MATEMATICAS	1	
0597FS EDUCACION FISICA	1	
0597PS PEDAGOGIA TERAPEUTICA	2	
0597AS AUDICION Y LENGUAJE	1	
0598004 MANTENIMIENTO DE VEHICULOS	2	
Municipio MOLINA DE SEGURA Localidad: 300270011 MOLINA DE SEGURA		
Código: 30004322 IES VEGA DEL TÁDER		
Domicilio: AVDA.GUTIERREZ MELLADO,S/N C.P.: 30500 Telf. 968610761 Fax: 968612981		
Tipo Cen.: Régimen: Ordinario Z. Conc.: 300044 e-mail: 30004322@murciaeduca.es		

PLANTILLA DEL PROFESORADO

Especialidad	PUESTOS	
	Ordinarios	Itinerantes
0590001 FILOSOFIA	3	
0590002 GRIEGO	1	
0590003 LATIN	1	
0590004 LENGUA CASTELLANA Y LITERATURA	9	
0590005 GEOGRAFIA E HISTORIA	7	
0590006 MATEMATICAS	8	
0590106 MATEMATICAS/INGLES	1	
0590007 FISICA Y QUIMICA	4	
0590008 BIOLOGIA Y GEOLOGIA	4	
0590009 DIBUJO	2	
0590F09 DIBUJO/FRANCES	1	
0590010 FRANCES	2	
0590011 INGLES	10	
0590016 MUSICA	3	
0590017 EDUCACION FISICA	3	
0590018 ORIENTACION EDUCATIVA	1	
0590019 TECNOLOGIA	3	
0590119 TECNOLOGIA/INGLES	1	
0590061 ECONOMIA	2	
0590225 SERVICIOS A LA COMUNIDAD	1	
0597PS PEDAGOGIA TERAPEUTICA	1	
Municipio MOLINA DE SEGURA Localidad: 300270011 MOLINA DE SEGURA		
Código: 30008339 CIFEAGRA CIFE DE MOLINA DE SEGURA		
Domicilio: C/ GUTIERREZ MELLADO, S/N C.P.: 30500 Telf. 968643399 Fax:		
Tipo Cen.: Régimen: Ordinario Z. Conc.: 300044 e-mail: 30008339@murciaeduca.es		

PLANTILLA DEL PROFESORADO

Especialidad	PUESTOS	
	Ordinarios	Itinerantes
0590102 ANALISIS Y QUIMICA INDUSTRIAL	1	
0590105 FORMACION Y ORIENTACION LABORAL	1	
0590116 PROCESOS EN LA INDUSTRIA ALIMENTARIA	3	
0590214 OPERACIONES Y EQUIPOS DE ELABORACION DE PRODUCTOS	3	
Municipio MOLINA DE SEGURA Localidad: 300270011 MOLINA DE SEGURA		
Código: 30008340 IES FRANCISCO DE GOYA		
Domicilio: C/ LUCHADOR, 77 C.P.: 30500 Telf. 968612565 Fax: 968644603		
Tipo Cen.: Régimen: Ordinario Z. Conc.: 300044 e-mail: 30008340@murciaeduca.es		

PLANTILLA DEL PROFESORADO

Especialidad	PUESTOS	
	Ordinarios	Itinerantes
0590001 FILOSOFIA	2	
0590003 LATIN	1	
0590004 LENGUA CASTELLANA Y LITERATURA	7	
0590F05 GEOGRAFIA E HISTORIA/FRANCES	1	
0590005 GEOGRAFIA E HISTORIA	4	
0590006 MATEMATICAS	7	
0590007 FISICA Y QUIMICA	3	
0590008 BIOLOGIA Y GEOLOGIA	4	
0590009 DIBUJO	2	
0590010 FRANCES	2	
0590011 INGLES	8	
0590016 MUSICA	1	
0590017 EDUCACION FISICA	2	
0590F17 EDUCACION FISICA/FRANCES	1	



PLANTILLA DEL PROFESORADO

PUESTOS

Especialidad	Ordinarios	Itinerantes
0590018 ORIENTACION EDUCATIVA	1	
0590019 TECNOLOGIA	2	
0590061 ECONOMIA	2	
0590105 FORMACION Y ORIENTACION LABORAL	2	
0590E07 INFORMATICA/INGLES	1	
0590107 INFORMATICA	5	
0590111 ORGANIZACION Y PROCESOS DE MANTENIMIENTO DE VEHICULOS	3	
0590124 SISTEMAS ELECTRONICOS	1	
0590125 SISTEMAS ELECTROTECNICOS Y AUTOMATICOS	4	
0590206 INSTALACIONES ELECTROTECNICAS	5	
0590225 SERVICIOS A LA COMUNIDAD	1	
0590227 SISTEMAS Y APLICACIONES INFORMATICAS	3	
0590231 EQUIPOS ELECTRONICOS	2	
0597PS PEDAGOGIA TERAPEUTICA	1	
0598004 MANTENIMIENTO DE VEHICULOS	7	

Municipio **MOLINA DE SEGURA**

Localidad: **300270011**

MOLINA DE SEGURA

Código: **30012288 IES CAÑADA DE LAS ERAS**

Domicilio: **C/CARRETERA DEL CHORRICO, S/N**

C.P.: **30500**

Telf. **968643298**

Fax:

Tipo Cen.:

Régimen: **Ordinario**

Z. Conc.: **300044**

e-mail: **30012288@murciaeduca.es**

PLANTILLA DEL PROFESORADO

PUESTOS

Especialidad	Ordinarios	Itinerantes
0590001 FILOSOFIA	1	
0590003 LATIN	1	
0590004 LENGUA CASTELLANA Y LITERATURA	8	
0590005 GEOGRAFIA E HISTORIA	5	
0590I06 MATEMATICAS/INGLES	1	
0590006 MATEMATICAS	7	
0590007 FISICA Y QUIMICA	2	
0590I07 FISICA Y QUIMICA/INGLES	1	
0590008 BIOLOGIA Y GEOLOGIA	3	
0590009 DIBUJO	3	
0590010 FRANCES	2	
0590011 INGLES	11	
0590016 MUSICA	1	
0590I16 MUSICA/INGLES	1	
0590017 EDUCACION FISICA	3	
0590018 ORIENTACION EDUCATIVA	2	
0590I19 TECNOLOGIA/INGLES	1	
0590019 TECNOLOGIA	3	
0590061 ECONOMIA	2	
0590101 ADMINISTRACION DE EMPRESAS	4	
0590105 FORMACION Y ORIENTACION LABORAL	2	
0590110 ORGANIZACION Y GESTION COMERCIAL	2	
0590122 PROCESOS Y PRODUCTOS EN ARTES GRAFICAS	2	
0590221 PROCESOS COMERCIALES	1	
0590222 PROCESOS DE GESTION ADMINISTRATIVA	6	
0597CN CIENCIAS DE LA NATURALEZA	1	
0597PS PEDAGOGIA TERAPEUTICA	2	
0597AS AUDICION Y LENGUAJE	1	
0598008 PRODUCCION DE ARTES GRAFICAS	7	

Municipio **MOLINA DE SEGURA**

Localidad: **300270011**

MOLINA DE SEGURA

Código: **30018837 IES EDUARDO LINARES LUMERAS**

Domicilio: **C/ Don Quijote, Avda. París. La Molineta**

C.P.: **30500**

Telf. **968640833**

Fax: **968616089**

Tipo Cen.:

Régimen: **Ordinario**

Z. Conc.: **300044**

e-mail: **30018837@murciaeduca.es**

PLANTILLA DEL PROFESORADO

PUESTOS

Especialidad	Ordinarios	Itinerantes
0590001 FILOSOFIA	1	
0590003 LATIN	1	
0590004 LENGUA CASTELLANA Y LITERATURA	6	
0590005 GEOGRAFIA E HISTORIA	3	
0590I05 GEOGRAFIA E HISTORIA/INGLES	1	
0590006 MATEMATICAS	5	
0590I07 FISICA Y QUIMICA/INGLES	1	
0590007 FISICA Y QUIMICA	1	
0590008 BIOLOGIA Y GEOLOGIA	2	
0590009 DIBUJO	2	
0590I09 DIBUJO/INGLES	1	



PLANTILLA DEL PROFESORADO

Especialidad	PUESTOS	
	Ordinarios	Itinerantes
0590010 FRANCES	1	
0590011 INGLES	6	
0590012 ALEMAN	1	
0590016 MUSICA	1	
0590017 EDUCACION FISICA	2	
0590018 ORIENTACION EDUCATIVA	1	
0590019 TECNOLOGIA	1	
0590058 APOYO AL AREA DE LENGUA Y CIENCIAS SOCIALES	1	
0590061 ECONOMIA	1	
0590103 ASESORIA Y PROCESOS DE IMAGEN PERSONAL	1	
0590225 SERVICIOS A LA COMUNIDAD	1	
0597PS PEDAGOGIA TERAPEUTICA	3	
0597AS AUDICION Y LENGUAJE	1	
0598002 ESTETICA	1	
0598007 PELUQUERIA	3	

Municipio **MORATALLA**

Localidad: **300280002**

MORATALLA

Código: **30008856** **IES D. PEDRO GARCÍA AGUILERA**

Domicilio: **CTRA.DE SAN JUAN,S/N - APTO.CORREOS 53**

C.P.: **30440**

Telf. **968730360**

Fax: **968730271**

Tipo Cen.:

Régimen: **Ordinario**

Z. Conc.: **300070**

e-mail: **30008856@murciaeduca.es**

PLANTILLA DEL PROFESORADO

Especialidad	PUESTOS	
	Ordinarios	Itinerantes
0590001 FILOSOFIA	1	
0590002 GRIEGO	1	
0590004 LENGUA CASTELLANA Y LITERATURA	3	
0590005 GEOGRAFIA E HISTORIA	3	
0590006 MATEMATICAS	3	
0590007 FISICA Y QUIMICA	2	
0590008 BIOLOGIA Y GEOLOGIA	2	
0590109 DIBUJO/INGLES	1	
0590010 FRANCES	1	
0590011 INGLES	3	
0590017 EDUCACION FISICA	1	
0590018 ORIENTACION EDUCATIVA	1	
0590113 ORGANIZACION Y PROYECTOS DE SISTEMAS ENERGETICOS	1	
0590115 PROCESOS DE PRODUCCION AGRARIA	2	
0590205 INSTALACION Y MANTENIMIENTO DE EQUIPOS TERMICOS Y DE FLUIDOS	3	
0590216 OPERACIONES Y EQUIPOS DE PRODUCCION AGRARIA	1	

Municipio **MULA**

Localidad: **300290009**

MULA

Código: **30004668** **IES ORTEGA Y RUBIO**

Domicilio: **C/GRAN VIA, 6**

C.P.: **30170**

Telf. **968660105**

Fax: **968660814**

Tipo Cen.:

Régimen:

Z. Conc.: **300081**

e-mail: **30004668@murciaeduca.es**

PLANTILLA DEL PROFESORADO

Especialidad	PUESTOS	
	Ordinarios	Itinerantes
0590001 FILOSOFIA	1	
0590004 LENGUA CASTELLANA Y LITERATURA	5	
0590005 GEOGRAFIA E HISTORIA	3	
0590006 MATEMATICAS	3	
0590106 MATEMATICAS/INGLES	1	
0590007 FISICA Y QUIMICA	2	
0590008 BIOLOGIA Y GEOLOGIA	3	
0590009 DIBUJO	1	
0590010 FRANCES	1	
0590011 INGLES	4	
0590016 MUSICA	1	
0590017 EDUCACION FISICA	2	
0590018 ORIENTACION EDUCATIVA	1	
0590019 TECNOLOGIA	1	
0590059 APOYO AL AREA DE CIENCIAS O TECNOLOGIA	1	
0590061 ECONOMIA	1	
0590225 SERVICIOS A LA COMUNIDAD	1	
0597PS PEDAGOGIA TERAPEUTICA	1	



Municipio **MULA** Localidad: **300290009 MULA**
Código: **30009320 IES RIBERA DE LOS MOLINOS**
Domicilio: **C/ MOLINO PINTADO, S/N** C.P.: **30170** Telf. **968660930** Fax: **968637004**
Tipo Cen.: Régimen: **Ordinario** Z. Conc.: **300081** e-mail: **30009320@murciaeduca.es**

PLANTILLA DEL PROFESORADO

PUESTOS

Especialidad	Ordinarios	Itinerantes
0590001 FILOSOFIA	1	
0590004 LENGUA CASTELLANA Y LITERATURA	5	
0590005 GEOGRAFIA E HISTORIA	3	
0590006 MATEMATICAS	3	
0590007 FISICA Y QUIMICA	1	
0590008 BIOLOGIA Y GEOLOGIA	2	
0590009 DIBUJO	2	
0590010 FRANCES	1	
0590011 INGLES	5	
0590016 MUSICA	1	
0590017 EDUCACION FISICA	1	
0590117 EDUCACION FISICA/INGLES	1	
0590018 ORIENTACION EDUCATIVA	1	
0590019 TECNOLOGIA	2	
0590061 ECONOMIA	1	
0590101 ADMINISTRACION DE EMPRESAS	2	
0590107 INFORMATICA	4	
0590221 PROCESOS COMERCIALES	2	
0590222 PROCESOS DE GESTION ADMINISTRATIVA	1	
0590225 SERVICIOS A LA COMUNIDAD	1	
0590227 SISTEMAS Y APLICACIONES INFORMATICAS	3	
0590803 CULTURA CLASICA	1	
0597PS PEDAGOGIA TERAPEUTICA	1	

Municipio **MURCIA** Localidad: **300300201 ALBERCA DE LAS TORRES**
Código: **30011843 IES ALQUIBLA**
Domicilio: **CARRIL DEL MOLINO** C.P.: **30150** Telf. **968843371** Fax: **968843030**
Tipo Cen.: Régimen: Z. Conc.: **300019** e-mail: **30011843@murciaeduca.es**

PLANTILLA DEL PROFESORADO

PUESTOS

Especialidad	Ordinarios	Itinerantes
0590001 FILOSOFIA	2	
0590002 GRIEGO	1	
0590004 LENGUA CASTELLANA Y LITERATURA	8	
0590005 GEOGRAFIA E HISTORIA	4	
0590105 GEOGRAFIA E HISTORIA/INGLES	2	
0590006 MATEMATICAS	6	
0590F06 MATEMATICAS/FRANCES	2	
0590007 FISICA Y QUIMICA	3	
0590108 BIOLOGIA Y GEOLOGIA/INGLES	1	
0590008 BIOLOGIA Y GEOLOGIA	3	
0590009 DIBUJO	2	
0590010 FRANCES	3	
0590011 INGLES	7	
0590016 MUSICA	1	
0590017 EDUCACION FISICA	4	
0590117 EDUCACION FISICA/INGLES	2	
0590018 ORIENTACION EDUCATIVA	1	
0590019 TECNOLOGIA	3	
0590061 ECONOMIA	2	
0590221 PROCESOS COMERCIALES	2	
0590225 SERVICIOS A LA COMUNIDAD	1	
0597IN LENGUA EXTRANJERA: INGLÉS	1	
0597MS MUSICA	1	
0597PS PEDAGOGIA TERAPEUTICA	1	

Municipio **MURCIA** Localidad: **300300301 ALGEZARES**
Código: **30013542 IES LA BASÍLICA**
Domicilio: **Urbanización La Basílica** C.P.: **30157** Telf. **968841018** Fax: **968844901**
Tipo Cen.: Régimen: **Ordinario** Z. Conc.: **300019** e-mail: **30013542@murciaeduca.es**

PLANTILLA DEL PROFESORADO

PUESTOS

Especialidad	Ordinarios	Itinerantes
0590001 FILOSOFIA	1	



PLANTILLA DEL PROFESORADO

Especialidad	PUESTOS	
	Ordinarios	Itinerantes
0590004 LENGUA CASTELLANA Y LITERATURA	6	
0590005 GEOGRAFIA E HISTORIA	3	
0590105 GEOGRAFIA E HISTORIA/INGLES	1	
0590006 MATEMATICAS	5	
0590007 FISICA Y QUIMICA	2	
0590008 BIOLOGIA Y GEOLOGIA	3	
0590009 DIBUJO	1	
0590010 FRANCES	1	
0590011 INGLES	5	
0590016 MUSICA	1	
0590017 EDUCACION FISICA	2	
0590018 ORIENTACION EDUCATIVA	1	
0590019 TECNOLOGIA	2	
0590061 ECONOMIA	1	
0590222 PROCESOS DE GESTION ADMINISTRATIVA	2	
0590225 SERVICIOS A LA COMUNIDAD	1	
0590803 CULTURA CLASICA	1	
0597PS PEDAGOGIA TERAPEUTICA	2	

Municipio **MURCIA**

Localidad: **300300501**

ALQUERIAS

Código: **30004929** **IES IES JOSÉ LUIS MARTÍNEZ PALOMO**

Domicilio: **C/ FCO. JOSÉ VICENTE ORTEGA, NUM. 2-4**

C.P.: **30580**

Telf. **968810554**

Fax: **968810100**

Tipo Cen.:

Régimen:

Z. Conc.: **300019**

e-mail: **30004929@murciaeduca.es**

PLANTILLA DEL PROFESORADO

Especialidad	PUESTOS	
	Ordinarios	Itinerantes
0590001 FILOSOFIA	1	
0590004 LENGUA CASTELLANA Y LITERATURA	6	
0590105 GEOGRAFIA E HISTORIA/INGLES	1	
0590005 GEOGRAFIA E HISTORIA	2	
0590F05 GEOGRAFIA E HISTORIA/FRANCES	1	
0590006 MATEMATICAS	4	
0590I06 MATEMATICAS/INGLES	1	
0590F06 MATEMATICAS/FRANCES	1	
0590I07 FISICA Y QUIMICA/INGLES	1	
0590007 FISICA Y QUIMICA	1	
0590008 BIOLOGIA Y GEOLOGIA	1	
0590F08 BIOLOGIA Y GEOLOGIA/FRANCES	1	
0590009 DIBUJO	1	
0590010 FRANCES	2	
0590011 INGLES	7	
0590016 MUSICA	1	
0590017 EDUCACION FISICA	2	
0590018 ORIENTACION EDUCATIVA	1	
0590I19 TECNOLOGIA/INGLES	1	
0590019 TECNOLOGIA	2	
0590101 ADMINISTRACION DE EMPRESAS	3	
0590105 FORMACION Y ORIENTACION LABORAL	1	
0590107 INFORMATICA	4	
0590125 SISTEMAS ELECTROTECNICOS Y AUTOMATICOS	1	
0590205 INSTALACION Y MANTENIMIENTO DE EQUIPOS TERMICOS Y DE FLUIDOS	1	
0590206 INSTALACIONES ELECTROTECNICAS	2	
0590222 PROCESOS DE GESTION ADMINISTRATIVA	4	
0590225 SERVICIOS A LA COMUNIDAD	1	
0590227 SISTEMAS Y APLICACIONES INFORMATICAS	2	
0597PS PEDAGOGIA TERAPEUTICA	2	
0598005 MECANIZADO Y MANTENIMIENTO DE MAQUINAS	1	

Municipio **MURCIA**

Localidad: **300300016**

BENIAJAN

Código: **30010280** **IES BENIAJÁN**

Domicilio: **AVDA.MONTEAZAHAR,S/N**

C.P.: **30570**

Telf. **968823303**

Fax: **968823505**

Tipo Cen.:

Régimen:

Z. Conc.: **300019**

e-mail: **30010280@murciaeduca.es**

PLANTILLA DEL PROFESORADO

Especialidad	PUESTOS	
	Ordinarios	Itinerantes
0590001 FILOSOFIA	1	
0590003 LATIN	1	
0590004 LENGUA CASTELLANA Y LITERATURA	7	
0590005 GEOGRAFIA E HISTORIA	4	
0590006 MATEMATICAS	7	
0590007 FISICA Y QUIMICA	2	



PLANTILLA DEL PROFESORADO

Especialidad	PUESTOS	
	Ordinarios	Itinerantes
0590008 BIOLOGIA Y GEOLOGIA	2	
0590108 BIOLOGIA Y GEOLOGIA/INGLES	1	
0590F09 DIBUJO/FRANCES	1	
0590009 DIBUJO	1	
0590109 DIBUJO/INGLES	1	
0590010 FRANCES	2	
0590011 INGLES	7	
0590016 MUSICA	1	
0590017 EDUCACION FISICA	1	
0590117 EDUCACION FISICA/INGLES	2	
0590018 ORIENTACION EDUCATIVA	1	
0590019 TECNOLOGIA	2	
0590061 ECONOMIA	1	
0590107 INFORMATICA	3	
0590225 SERVICIOS A LA COMUNIDAD	1	
0590227 SISTEMAS Y APLICACIONES INFORMATICAS	1	
0597PS PEDAGOGIA TERAPEUTICA	1	
0598001 COCINA Y PASTERIA	1	
0598009 SERVICIOS DE RESTAURACION	1	

Municipio **MURCIA**

Localidad: **300301001**

CABEZO DE TORRES

Código: **30012872** **IES RECTOR DON FRANCISCO SABATER GARCÍA**

Domicilio: **C/ DEL PINO, 5 - APTD. 71**

C.P.: **30110**

Telf. **968859607**

Fax: **968858264**

Tipo Cen.:

Régimen:

Z. Conc.: **300019**

e-mail: **30012872@murciaeduca.es**

PLANTILLA DEL PROFESORADO

Especialidad	PUESTOS	
	Ordinarios	Itinerantes
0590001 FILOSOFIA	1	
0590004 LENGUA CASTELLANA Y LITERATURA	6	
0590005 GEOGRAFIA E HISTORIA	4	
0590006 MATEMATICAS	5	
0590106 MATEMATICAS/INGLES	1	
0590007 FISICA Y QUIMICA	2	
0590008 BIOLOGIA Y GEOLOGIA	3	
0590109 DIBUJO/INGLES	1	
0590009 DIBUJO	1	
0590010 FRANCES	2	
0590011 INGLES	7	
0590016 MUSICA	2	
0590017 EDUCACION FISICA	2	
0590018 ORIENTACION EDUCATIVA	1	
0590019 TECNOLOGIA	2	
0590061 ECONOMIA	2	
0590803 CULTURA CLASICA	1	
0597PS PEDAGOGIA TERAPEUTICA	1	

Municipio **MURCIA**

Localidad: **300302801**

HUERTA DE LLANO DE BRUJAS

Código: **30013554** **IES POETA SÁNCHEZ BAUTISTA**

Domicilio: **CARRIL VEREDA DE LA CRUZ 43 (LLANO DE BR**

C.P.: **30161**

Telf. **968304135**

Fax: **968301218**

Tipo Cen.:

Régimen: **Ordinario**

Z. Conc.: **300019**

e-mail: **30013554@murciaeduca.es**

PLANTILLA DEL PROFESORADO

Especialidad	PUESTOS	
	Ordinarios	Itinerantes
0590001 FILOSOFIA	1	
0590004 LENGUA CASTELLANA Y LITERATURA	6	
0590005 GEOGRAFIA E HISTORIA	3	
0590105 GEOGRAFIA E HISTORIA/INGLES	1	
0590006 MATEMATICAS	5	
0590007 FISICA Y QUIMICA	2	
0590008 BIOLOGIA Y GEOLOGIA	2	
0590009 DIBUJO	2	
0590010 FRANCES	2	
0590011 INGLES	5	
0590016 MUSICA	2	
0590017 EDUCACION FISICA	2	
0590018 ORIENTACION EDUCATIVA	1	
0590019 TECNOLOGIA	3	
0590119 TECNOLOGIA/INGLES	1	
0590061 ECONOMIA	1	
0590221 PROCESOS COMERCIALES	2	
0590225 SERVICIOS A LA COMUNIDAD	1	



PLANTILLA DEL PROFESORADO

Especialidad		PUESTOS	
		Ordinarios	Itinerantes
0590803	CULTURA CLASICA	1	
0597PS	PEDAGOGIA TERAPEUTICA	2	
Municipio MURCIA		Localidad: 300300001	MURCIA
Código: 30006151 IES ALFONSO X EL SABIO			
Domicilio: AV. JUAN DE BORBÓN N° 3		C.P.: 30007	Telf. 968232040 Fax: 968270068
Tipo Cen.:	Régimen:	Z. Conc.: 300019	e-mail: 30006151@murciaeduca.es

PLANTILLA DEL PROFESORADO

Especialidad		PUESTOS	
		Ordinarios	Itinerantes
0590A01	FILOSOFIA/ALEMAN	1	
0590001	FILOSOFIA	2	
0590002	GRIEGO	1	
0590004	LENGUA CASTELLANA Y LITERATURA	11	
0590F05	GEOGRAFIA E HISTORIA/FRANCES	2	
0590005	GEOGRAFIA E HISTORIA	6	
0590006	MATEMATICAS	9	
0590A06	MATEMATICAS/ALEMAN	1	
0590I06	MATEMATICAS/INGLES	1	
0590A07	FISICA Y QUIMICA/ALEMAN	1	
0590007	FISICA Y QUIMICA	5	
0590I08	BIOLOGIA Y GEOLOGIA/INGLES	1	
0590008	BIOLOGIA Y GEOLOGIA	5	
0590009	DIBUJO	1	
0590F09	DIBUJO/FRANCES	1	
0590010	FRANCES	4	
0590011	INGLES	11	
0590012	ALEMAN	2	
0590016	MUSICA	1	
0590F16	MUSICA/FRANCES	1	
0590017	EDUCACION FISICA	1	
0590F17	EDUCACION FISICA/FRANCES	1	
0590I17	EDUCACION FISICA/INGLES	2	
0590018	ORIENTACION EDUCATIVA	1	
0590019	TECNOLOGIA	3	
0590058	APOYO AL AREA DE LENGUA Y CIENCIAS SOCIALES	1	
0590061	ECONOMIA	4	
0590107	INFORMATICA	5	
0590225	SERVICIOS A LA COMUNIDAD	1	
0590227	SISTEMAS Y APLICACIONES INFORMATICAS	4	
0597PS	PEDAGOGIA TERAPEUTICA	1	
Municipio MURCIA		Localidad: 300300001	MURCIA
Código: 30006161 IES FLORIDABLANCA			
Domicilio: C/MIGUEL HERNANDEZ,S/N		C.P.: 30011	Telf. 968258525 Fax: 968258455
Tipo Cen.:	Régimen: Ordinario	Z. Conc.: 300019	e-mail: 30006161@murciaeduca.es

PLANTILLA DEL PROFESORADO

Especialidad		PUESTOS	
		Ordinarios	Itinerantes
0590001	FILOSOFIA	3	
0590003	LATIN	1	
0590004	LENGUA CASTELLANA Y LITERATURA	10	
0590I05	GEOGRAFIA E HISTORIA/INGLES	1	
0590005	GEOGRAFIA E HISTORIA	6	
0590I06	MATEMATICAS/INGLES	1	
0590006	MATEMATICAS	7	
0590I07	FISICA Y QUIMICA/INGLES	1	
0590007	FISICA Y QUIMICA	3	
0590008	BIOLOGIA Y GEOLOGIA	4	
0590I08	BIOLOGIA Y GEOLOGIA/INGLES	1	
0590009	DIBUJO	9	
0590I09	DIBUJO/INGLES	1	
0590010	FRANCES	2	
0590011	INGLES	10	
0590016	MUSICA	1	
0590I16	MUSICA/INGLES	1	
0590017	EDUCACION FISICA	2	
0590I17	EDUCACION FISICA/INGLES	1	
0590018	ORIENTACION EDUCATIVA	1	
0590I19	TECNOLOGIA/INGLES	2	
0590019	TECNOLOGIA	3	



PLANTILLA DEL PROFESORADO

Especialidad		PUESTOS	
		Ordinarios	Itinerantes
0590061	ECONOMIA	2	
0597PS	PEDAGOGIA TERAPEUTICA	1	
Municipio MURCIA		Localidad: 300300001	MURCIA
Código: 30006173 IES SAAVEDRA FAJARDO			
Domicilio: AVDA.SAN JUAN DE LA CRUZ N° 8		C.P.: 30011	Telf. 968258366 Fax: 968347273
Tipo Cen.:	Régimen:	Z. Conc.: 300019	e-mail: 30006173@murciaeduca.es

PLANTILLA DEL PROFESORADO

Especialidad		PUESTOS	
		Ordinarios	Itinerantes
0590001	FILOSOFIA	2	
0590003	LATIN	1	
0590004	LENGUA CASTELLANA Y LITERATURA	7	
0590005	GEOGRAFIA E HISTORIA	5	
0590105	GEOGRAFIA E HISTORIA/INGLES	1	
0590006	MATEMATICAS	5	
0590106	MATEMATICAS/INGLES	1	
0590007	FISICA Y QUIMICA	4	
0590008	BIOLOGIA Y GEOLOGIA	3	
0590109	DIBUJO/INGLES	1	
0590009	DIBUJO	2	
0590010	FRANCES	1	
0590011	INGLES	8	
0590013	ITALIANO	1	
0590016	MUSICA	1	
0590017	EDUCACION FISICA	1	
0590117	EDUCACION FISICA/INGLES	2	
0590018	ORIENTACION EDUCATIVA	1	
0590119	TECNOLOGIA/INGLES	1	
0590019	TECNOLOGIA	2	
0590058	APOYO AL AREA DE LENGUA Y CIENCIAS SOCIALES	1	
0590061	ECONOMIA	2	
0590225	SERVICIOS A LA COMUNIDAD	1	
0597PS	PEDAGOGIA TERAPEUTICA	1	
Municipio MURCIA		Localidad: 300300001	MURCIA
Código: 30006185 IES INFANTE D.JUAN MANUEL			
Domicilio: C/ MIGUEL DE UNAMUNO, 2		C.P.: 30009	Telf. 968295162 Fax: 968295358
Tipo Cen.:	Régimen:	Z. Conc.: 300019	e-mail: 30006185@murciaeduca.es

PLANTILLA DEL PROFESORADO

Especialidad		PUESTOS	
		Ordinarios	Itinerantes
0590001	FILOSOFIA	3	
0590002	GRIEGO	1	
0590004	LENGUA CASTELLANA Y LITERATURA	8	
0590005	GEOGRAFIA E HISTORIA	7	
0590006	MATEMATICAS	7	
0590106	MATEMATICAS/INGLES	1	
0590007	FISICA Y QUIMICA	4	
0590008	BIOLOGIA Y GEOLOGIA	5	
0590109	DIBUJO/INGLES	1	
0590009	DIBUJO	2	
0590010	FRANCES	2	
0590011	INGLES	9	
0590016	MUSICA	2	
0590017	EDUCACION FISICA	3	
0590018	ORIENTACION EDUCATIVA	1	
0590019	TECNOLOGIA	2	
0590119	TECNOLOGIA/INGLES	1	
0590061	ECONOMIA	2	
0597PS	PEDAGOGIA TERAPEUTICA	1	
0597AS	AUDICION Y LENGUAJE	1	



Municipio **MURCIA** Localidad: **300300001 MURCIA**
Código: **30006197 IES MIGUEL DE CERVANTES**
Domicilio: **AVDA.MIGUEL DE CERVANTES,N. 3** C.P.: **30009** Telf. **968065826** Fax: **968284690**
Tipo Cen.: Régimen: Z. Conc.: **300019** e-mail: **30006197@murciaeduca.es**

PLANTILLA DEL PROFESORADO

PUESTOS

Especialidad	Ordinarios	Itinerantes
0590001 FILOSOFIA	1	
0590101 FILOSOFIA/INGLES	1	
0590004 LENGUA CASTELLANA Y LITERATURA	7	
0590105 GEOGRAFIA E HISTORIA/INGLES	1	
0590005 GEOGRAFIA E HISTORIA	3	
0590F05 GEOGRAFIA E HISTORIA/FRANCES	1	
0590006 MATEMATICAS	5	
0590007 FISICA Y QUIMICA	2	
0590008 BIOLOGIA Y GEOLOGIA	4	
0590108 BIOLOGIA Y GEOLOGIA/INGLES	1	
0590009 DIBUJO	2	
0590010 FRANCES	2	
0590011 INGLES	6	
0590016 MUSICA	1	
0590117 EDUCACION FISICA/INGLES	1	
0590017 EDUCACION FISICA	2	
0590018 ORIENTACION EDUCATIVA	2	
0590019 TECNOLOGIA	3	
0590061 ECONOMIA	1	
0590206 INSTALACIONES ELECTROTECNICAS	1	
0590222 PROCESOS DE GESTION ADMINISTRATIVA	2	
0590225 SERVICIOS A LA COMUNIDAD	1	
0590231 EQUIPOS ELECTRONICOS	3	
0597IN LENGUA EXTRANJERA: INGLÉS	1	
0597PS PEDAGOGIA TERAPEUTICA	3	
0598004 MANTENIMIENTO DE VEHICULOS	2	

Municipio **MURCIA** Localidad: **300300001 MURCIA**
Código: **30008352 IES EL CARMEN**
Domicilio: **C/ CARTAGENA, S/Nº-Cuartel de Artillería** C.P.: **30002** Telf. **968342210** Fax: **968340365**
Tipo Cen.: Régimen: Z. Conc.: **300019** e-mail: **30008352@murciaeduca.es**

PLANTILLA DEL PROFESORADO

PUESTOS

Especialidad	Ordinarios	Itinerantes
0590001 FILOSOFIA	2	
0590002 GRIEGO	1	
0590004 LENGUA CASTELLANA Y LITERATURA	10	
0590005 GEOGRAFIA E HISTORIA	5	
0590105 GEOGRAFIA E HISTORIA/INGLES	1	
0590006 MATEMATICAS	7	
0590007 FISICA Y QUIMICA	2	
0590107 FISICA Y QUIMICA/INGLES	1	
0590008 BIOLOGIA Y GEOLOGIA	3	
0590009 DIBUJO	3	
0590109 DIBUJO/INGLES	2	
0590010 FRANCES	2	
0590011 INGLES	8	
0590116 MUSICA/INGLES	1	
0590016 MUSICA	1	
0590017 EDUCACION FISICA	2	
0590117 EDUCACION FISICA/INGLES	1	
0590018 ORIENTACION EDUCATIVA	1	
0590019 TECNOLOGIA	3	
0590061 ECONOMIA	1	
0590225 SERVICIOS A LA COMUNIDAD	1	
0590227 SISTEMAS Y APLICACIONES INFORMATICAS	2	
0597LL LENGUA CASTELLANA Y LITERATURA	1	
0597PS PEDAGOGIA TERAPEUTICA	1	



Municipio **MURCIA** Localidad: **300300001 MURCIA**
Código: **30008558 IES RAMÓN Y CAJAL**
Domicilio: **C/. COLEGIO DE PROCURADORES DE MURCIA, N** C.P.: **30011** Telf. **968260600** Fax: **968344535**
Tipo Cen.: Régimen: Z. Conc.: **300019** e-mail: **30008558@murciaeduca.es**

PLANTILLA DEL PROFESORADO

PUESTOS

Especialidad	Ordinarios	Itinerantes
0590001 FILOSOFIA	2	
0590004 LENGUA CASTELLANA Y LITERATURA	7	
0590005 GEOGRAFIA E HISTORIA	3	
0590105 GEOGRAFIA E HISTORIA/INGLES	2	
0590006 MATEMATICAS	4	
0590106 MATEMATICAS/INGLES	1	
0590007 FISICA Y QUIMICA	3	
0590108 BIOLOGIA Y GEOLOGIA/INGLES	1	
0590008 BIOLOGIA Y GEOLOGIA	1	
0590109 DIBUJO/INGLES	1	
0590009 DIBUJO	4	
0590010 FRANCES	2	
0590011 INGLES	9	
0590016 MUSICA	2	
0590017 EDUCACION FISICA	2	
0590018 ORIENTACION EDUCATIVA	1	
0590019 TECNOLOGIA	1	
0590061 ECONOMIA	1	
0590101 ADMINISTRACION DE EMPRESAS	2	
0590103 ASESORIA Y PROCESOS DE IMAGEN PERSONAL	7	
0590105 FORMACION Y ORIENTACION LABORAL	5	
0590110 ORGANIZACION Y GESTION COMERCIAL	1	
0590118 PROCESOS SANITARIOS	7	
0590119 PROCESOS Y MEDIOS DE COMUNICACION	3	
0590219 PROCEDIMIENTOS DE DIAGNOSTICO CLINICO Y ORTOPROTESICO	4	
0590220 PROCEDIMIENTOS SANITARIOS Y ASISTENCIALES	4	
0590221 PROCESOS COMERCIALES	1	
0590222 PROCESOS DE GESTION ADMINISTRATIVA	2	
0590229 TECNICAS Y PROCEDIMIENTOS DE IMAGEN Y SONIDO	5	
0597PS PEDAGOGIA TERAPEUTICA	2	
0598002 ESTETICA	5	
0598007 PELUQUERIA	6	

Municipio **MURCIA** Localidad: **300300001 MURCIA**
Código: **30008686 IES LICENCIADO FRANCISCO CASCALES**
Domicilio: **AVDA.TENIENTE FLORESTA** C.P.: **30001** Telf. **968210744** Fax:
Tipo Cen.: Régimen: Z. Conc.: **300019** e-mail: **30008686@murciaeduca.es**

PLANTILLA DEL PROFESORADO

PUESTOS

Especialidad	Ordinarios	Itinerantes
0590001 FILOSOFIA	3	
0590002 GRIEGO	1	
0590003 LATIN	1	
0590004 LENGUA CASTELLANA Y LITERATURA	9	
0590105 GEOGRAFIA E HISTORIA/INGLES	1	
0590005 GEOGRAFIA E HISTORIA	6	
0590006 MATEMATICAS	8	
0590107 FISICA Y QUIMICA/INGLES	1	
0590007 FISICA Y QUIMICA	3	
0590008 BIOLOGIA Y GEOLOGIA	5	
0590009 DIBUJO	2	
0590010 FRANCES	2	
0590011 INGLES	8	
0590016 MUSICA	1	
0590017 EDUCACION FISICA	2	
0590018 ORIENTACION EDUCATIVA	1	
0590119 TECNOLOGIA/INGLES	1	
0590019 TECNOLOGIA	2	
0590059 APOYO AL AREA DE CIENCIAS O TECNOLOGIA	1	
0590061 ECONOMIA	2	
0590225 SERVICIOS A LA COMUNIDAD	1	
0597PS PEDAGOGIA TERAPEUTICA	1	



Municipio **MURCIA** Localidad: **300300001 MURCIA**
Código: **30010577 IES JOSÉ PLANES**
Domicilio: **C/ MAESTRO PEDRO PEREZ ABADIA Nº 2 (ESPI** C.P.: **30100** Telf. **968834605** Fax: **968834607**
Tipo Cen.: Régimen: Z. Conc.: **300019** e-mail: **30010577@murciaeduca.es**

PLANTILLA DEL PROFESORADO

PUESTOS

Especialidad	Ordinarios	Itinerantes
0590001 FILOSOFIA	1	
0590003 LATIN	2	
0590004 LENGUA CASTELLANA Y LITERATURA	7	
0590005 GEOGRAFIA E HISTORIA	5	
0590006 MATEMATICAS	4	
0590106 MATEMATICAS/INGLES	2	
0590107 FISICA Y QUIMICA/INGLES	2	
0590007 FISICA Y QUIMICA	2	
0590008 BIOLOGIA Y GEOLOGIA	3	
0590009 DIBUJO	3	
0590010 FRANCES	1	
0590011 INGLES	7	
0590012 ALEMAN	1	
0590016 MUSICA	1	
0590017 EDUCACION FISICA	2	
0590117 EDUCACION FISICA/INGLES	1	
0590018 ORIENTACION EDUCATIVA	1	
0590019 TECNOLOGIA	2	
0590061 ECONOMIA	1	
0590E07 INFORMATICA/INGLES	1	
0590107 INFORMATICA	5	
0590225 SERVICIOS A LA COMUNIDAD	1	
0590227 SISTEMAS Y APLICACIONES INFORMATICAS	5	
0590231 EQUIPOS ELECTRONICOS	1	
0597PS PEDAGOGIA TERAPEUTICA	1	

Municipio **MURCIA** Localidad: **300300001 MURCIA**
Código: **30010966 IES MARIANO BAQUERO GOYANES**
Domicilio: **C/TORRE DE ROMO, N. 88** C.P.: **30011** Telf. **968340262** Fax:
Tipo Cen.: Régimen: Z. Conc.: **300019** e-mail: **30010966@murciaeduca.es**

PLANTILLA DEL PROFESORADO

PUESTOS

Especialidad	Ordinarios	Itinerantes
0590001 FILOSOFIA	1	
0590003 LATIN	1	
0590004 LENGUA CASTELLANA Y LITERATURA	7	
0590005 GEOGRAFIA E HISTORIA	3	
0590F05 GEOGRAFIA E HISTORIA/FRANCES	1	
0590006 MATEMATICAS	5	
0590007 FISICA Y QUIMICA	2	
0590F07 FISICA Y QUIMICA/FRANCES	1	
0590008 BIOLOGIA Y GEOLOGIA	3	
0590009 DIBUJO	1	
0590109 DIBUJO/INGLES	1	
0590010 FRANCES	3	
0590011 INGLES	6	
0590016 MUSICA	1	
0590117 EDUCACION FISICA/INGLES	1	
0590017 EDUCACION FISICA	1	
0590018 ORIENTACION EDUCATIVA	1	
0590019 TECNOLOGIA	1	
0590061 ECONOMIA	1	
0590225 SERVICIOS A LA COMUNIDAD	1	
0597GH CIENCIAS SOCIALES: GEOGRAFIA E HISTORIA	1	
0597PS PEDAGOGIA TERAPEUTICA	2	
0597AS AUDICION Y LENGUAJE	1	
0598007 PELUQUERIA	1	



Municipio **MURCIA** Localidad: **300300001 MURCIA**
Código: **30010978 IES INGENIERO DE LA CIERVA**
Domicilio: **CTRA.STA.CATALINA,CARRIL PENCHOS** C.P.: **30012** Telf. **968266922** Fax: **968342085**
Tipo Cen.: Régimen: Z. Conc.: **300019** e-mail: **30010978@murciaeduca.es**

PLANTILLA DEL PROFESORADO

PUESTOS

Especialidad	Ordinarios	Itinerantes
0590001 FILOSOFIA	1	
0590004 LENGUA CASTELLANA Y LITERATURA	6	
0590005 GEOGRAFIA E HISTORIA	3	
0590006 MATEMATICAS	5	
0590106 MATEMATICAS/INGLES	1	
0590007 FISICA Y QUIMICA	2	
0590008 BIOLOGIA Y GEOLOGIA	3	
0590009 DIBUJO	1	
0590010 FRANCES	1	
0590011 INGLES	8	
0590016 MUSICA	1	
0590017 EDUCACION FISICA	2	
0590018 ORIENTACION EDUCATIVA	1	
0590019 TECNOLOGIA	1	
0590061 ECONOMIA	1	
0590101 ADMINISTRACION DE EMPRESAS	3	
0590105 FORMACION Y ORIENTACION LABORAL	4	
0590107 INFORMATICA	10	
0590117 PROCESOS DIAGNOSTICOS CLINICOS Y PRODUCTOS ORTOPROTESICOS	7	
0590118 PROCESOS SANITARIOS	2	
0590124 SISTEMAS ELECTRONICOS	3	
0590219 PROCEDIMIENTOS DE DIAGNOSTICO CLINICO Y ORTOPROTESICO	5	
0590220 PROCEDIMIENTOS SANITARIOS Y ASISTENCIALES	4	
0590222 PROCESOS DE GESTION ADMINISTRATIVA	2	
0590225 SERVICIOS A LA COMUNIDAD	1	
0590227 SISTEMAS Y APLICACIONES INFORMATICAS	9	
0590231 EQUIPOS ELECTRONICOS	3	
0597PS PEDAGOGIA TERAPEUTICA	1	

Municipio **MURCIA** Localidad: **300300001 MURCIA**
Código: **30011338 IES MIGUEL ESPINOSA**
Domicilio: **C/PEDRO I, S/N, BARRIO SAN BASILIO** C.P.: **30009** Telf. **968282960** Fax: **968283819**
Tipo Cen.: Régimen: Z. Conc.: **300019** e-mail: **30011338@murciaeduca.es**

PLANTILLA DEL PROFESORADO

PUESTOS

Especialidad	Ordinarios	Itinerantes
0590001 FILOSOFIA	1	
0590003 LATIN	1	
0590004 LENGUA CASTELLANA Y LITERATURA	5	
0590105 GEOGRAFIA E HISTORIA/INGLES	1	
0590005 GEOGRAFIA E HISTORIA	2	
0590006 MATEMATICAS	5	
0590007 FISICA Y QUIMICA	2	
0590108 BIOLOGIA Y GEOLOGIA/INGLES	1	
0590008 BIOLOGIA Y GEOLOGIA	2	
0590009 DIBUJO	2	
0590010 FRANCES	2	
0590011 INGLES	5	
0590116 MUSICA/INGLES	1	
0590117 EDUCACION FISICA/INGLES	1	
0590017 EDUCACION FISICA	2	
0590018 ORIENTACION EDUCATIVA	1	
0590119 TECNOLOGIA/INGLES	1	
0590019 TECNOLOGIA	1	
0590061 ECONOMIA	1	
0590222 PROCESOS DE GESTION ADMINISTRATIVA	4	
0590225 SERVICIOS A LA COMUNIDAD	1	
0597GH CIENCIAS SOCIALES: GEOGRAFIA E HISTORIA	1	
0597PS PEDAGOGIA TERAPEUTICA	3	
0597AS AUDICION Y LENGUAJE	1	



Municipio **MURCIA**

Localidad: **300300001 MURCIA**

Código: **30011879 IES JUAN CARLOS I**

Domicilio: **C/REINA DOÑA SOFIA,S/N**

C.P.: **30007**

Telf. **968201694**

Fax: **968231308**

Tipo Cen.:

Régimen: **Ordinario**

Z. Conc.: **300019**

e-mail: **30011879@murciaeduca.es**

PLANTILLA DEL PROFESORADO

PUESTOS

Especialidad	Ordinarios	Itinerantes
0590I01 FILOSOFIA/INGLES	2	
0590001 FILOSOFIA	2	
0590002 GRIEGO	1	
0590003 LATIN	1	
0590004 LENGUA CASTELLANA Y LITERATURA	11	
0590I05 GEOGRAFIA E HISTORIA/INGLES	2	
0590005 GEOGRAFIA E HISTORIA	7	
0590F05 GEOGRAFIA E HISTORIA/FRANCES	1	
0590006 MATEMATICAS	9	
0590I06 MATEMATICAS/INGLES	3	
0590007 FISICA Y QUIMICA	4	
0590I07 FISICA Y QUIMICA/INGLES	1	
0590008 BIOLOGIA Y GEOLOGIA	4	
0590I08 BIOLOGIA Y GEOLOGIA/INGLES	2	
0590009 DIBUJO	3	
0590I09 DIBUJO/INGLES	2	
0590010 FRANCES	4	
0590011 INGLES	14	
0590016 MUSICA	2	
0590017 EDUCACION FISICA	4	
0590I17 EDUCACION FISICA/INGLES	2	
0590018 ORIENTACION EDUCATIVA	2	
0590019 TECNOLOGIA	4	
0590061 ECONOMIA	2	
0590I02 ANALISIS Y QUIMICA INDUSTRIAL	6	
0590I05 FORMACION Y ORIENTACION LABORAL	4	
0590I08 INTERVENCION SOCIOCOMUNITARIA	12	
0590208 LABORATORIO	3	
0590220 PROCEDIMIENTOS SANITARIOS Y ASISTENCIALES	2	
0590225 SERVICIOS A LA COMUNIDAD	12	
0597LL LENGUA CASTELLANA Y LITERATURA	1	
0597IN LENGUA EXTRANJERA: INGLÉS	1	
0597FS EDUCACION FISICA	1	
0597PS PEDAGOGIA TERAPEUTICA	1	

Municipio **MURCIA**

Localidad: **300300001 MURCIA**

Código: **30012045 IES LA FLOTA**

Domicilio: **PASEO CIENTIFICO GABRIEL CISCAR,S/N**

C.P.: **30007**

Telf. **968235512**

Fax: **968248910**

Tipo Cen.:

Régimen:

Z. Conc.: **300019**

e-mail: **30012045@murciaeduca.es**

PLANTILLA DEL PROFESORADO

PUESTOS

Especialidad	Ordinarios	Itinerantes
0590I01 FILOSOFIA/INGLES	1	
0590001 FILOSOFIA	1	
0590003 LATIN	1	
0590004 LENGUA CASTELLANA Y LITERATURA	7	
0590005 GEOGRAFIA E HISTORIA	2	
0590I05 GEOGRAFIA E HISTORIA/INGLES	4	
0590I06 MATEMATICAS/INGLES	3	
0590006 MATEMATICAS	5	
0590007 FISICA Y QUIMICA	2	
0590I07 FISICA Y QUIMICA/INGLES	3	
0590I08 BIOLOGIA Y GEOLOGIA/INGLES	4	
0590009 DIBUJO	2	
0590I09 DIBUJO/INGLES	1	
0590010 FRANCES	5	
0590011 INGLES	14	
0590016 MUSICA	1	
0590I17 EDUCACION FISICA/INGLES	2	
0590017 EDUCACION FISICA	1	
0590018 ORIENTACION EDUCATIVA	2	
0590019 TECNOLOGIA	1	
0590I19 TECNOLOGIA/INGLES	2	
0590I61 ECONOMIA/INGLES	1	
0590061 ECONOMIA	1	
0590I01 ADMINISTRACION DE EMPRESAS	4	



PLANTILLA DEL PROFESORADO

		PUESTOS	
Especialidad		Ordinarios	Itinerantes
0590105	FORMACION Y ORIENTACION LABORAL	3	
0590106	HOSTELERIA Y TURISMO	7	
0590E06	HOSTELERIA Y TURISMO/INGLES	1	
0590116	PROCESOS EN LA INDUSTRIA ALIMENTARIA	1	
0590222	PROCESOS DE GESTION ADMINISTRATIVA	4	
0597LL	LENGUA CASTELLANA Y LITERATURA	1	
0597IN	LENGUA EXTRANJERA: INGLÉS	1	
0597PS	PEDAGOGIA TERAPEUTICA	1	
0598001	COCINA Y PASTERIA	13	
0598009	SERVICIOS DE RESTAURACION	5	

Municipio **MURCIA**

Localidad: **300300001 MURCIA**

Código: **30021307 CENTRO INTEGRADO DE FORMACIÓN PROFESIONAL POLITÉCNICO DE MURCIA**

Domicilio: **Avenida Miguel de Cervantes, 3**

C.P.: **30009**

Telf.

Fax:

Tipo Cen.:

Régimen:

Z. Conc.: **300019**

e-mail: **30021307@murciaeduca.es**

PLANTILLA DEL PROFESORADO

		PUESTOS	
Especialidad		Ordinarios	Itinerantes
0590011	INGLES	7	
0590101	ADMINISTRACION DE EMPRESAS	5	
0590104	CONSTRUCCION CIVILES Y EDIFICACION	6	
0590105	FORMACION Y ORIENTACION LABORAL	9	
0590E10	ORGANIZACION Y GESTION COMERCIAL/INGLES	1	
0590110	ORGANIZACION Y GESTION COMERCIAL	5	
0590111	ORGANIZACION Y PROCESOS DE MANTENIMIENTO DE VEHICULOS	3	
0590112	ORGANIZACION Y PROYECTOS DE FABRICACION MECANICA	5	
0590117	PROCESOS DIAGNOSTICOS CLINICOS Y PRODUCTOS ORTOPROTESICOS	4	
0590118	PROCESOS SANITARIOS	5	
0590124	SISTEMAS ELECTRONICOS	3	
0590125	SISTEMAS ELECTROTECNICOS Y AUTOMATICOS	3	
0590206	INSTALACIONES ELECTROTECNICAS	5	
0590212	OFICINA DE PROYECTOS DE CONSTRUCCION	3	
0590213	OFICINA DE PROYECTOS DE FABRICACION MECANICA	1	
0590219	PROCEDIMIENTOS DE DIAGNOSTICO CLINICO Y ORTOPROTESICO	8	
0590220	PROCEDIMIENTOS SANITARIOS Y ASISTENCIALES	5	
0590221	PROCESOS COMERCIALES	4	
0590J21	PROCESOS COMERCIALES/INGLES	1	
0590222	PROCESOS DE GESTION ADMINISTRATIVA	6	
0590231	EQUIPOS ELECTRONICOS	4	
0598004	MANTENIMIENTO DE VEHICULOS	10	
0598005	MECANIZADO Y MANTENIMIENTO DE MAQUINAS	6	

Municipio **MURCIA**

Localidad: **300300017 PALMAR (EL) O LUGAR DE DON JUAN**

Código: **30006392 IES MARQUÉS DE LOS VÉLEZ**

Domicilio: **C/LOS CHOPOS,S/N**

C.P.: **30120**

Telf. **968886767**

Fax: **968884197**

Tipo Cen.:

Régimen:

Z. Conc.: **300019**

e-mail: **30006392@murciaeduca.es**

PLANTILLA DEL PROFESORADO

		PUESTOS	
Especialidad		Ordinarios	Itinerantes
0590001	FILOSOFIA	2	
0590003	LATIN	1	
0590004	LENGUA CASTELLANA Y LITERATURA	8	
0590F05	GEOGRAFIA E HISTORIA/FRANCES	1	
0590005	GEOGRAFIA E HISTORIA	4	
0590I06	MATEMATICAS/INGLES	1	
0590006	MATEMATICAS	6	
0590007	FISICA Y QUIMICA	3	
0590I08	BIOLOGIA Y GEOLOGIA/INGLES	1	
0590008	BIOLOGIA Y GEOLOGIA	4	
0590009	DIBUJO	2	
0590010	FRANCES	3	
0590011	INGLES	7	
0590016	MUSICA	2	
0590F17	EDUCACION FISICA/FRANCES	1	
0590017	EDUCACION FISICA	2	
0590018	ORIENTACION EDUCATIVA	1	
0590019	TECNOLOGIA	3	
0590061	ECONOMIA	2	
0590225	SERVICIOS A LA COMUNIDAD	1	
0597GH	CIENCIAS SOCIALES: GEOGRAFIA E HISTORIA	1	
0597PS	PEDAGOGIA TERAPEUTICA	2	



PLANTILLA DEL PROFESORADO

Especialidad	PUESTOS	
	Ordinarios	Itinerantes
0598002 ESTETICA	1	
0598007 PELUQUERIA	1	

Municipio **MURCIA**

Localidad: **300300017**

PALMAR (EL) O LUGAR DE DON JUAN

Código: **30008698** **IES SIERRA DE CARRASCOY**

Domicilio: **CARRETERA DE MAZARRÓN, KM 2**

C.P.: **30120**

Telf. **968881704**

Fax: **968101505**

Tipo Cen.: Régimen: **Ordinario** Z. Conc.: **300019**

e-mail: **30008698@murciaeduca.es**

PLANTILLA DEL PROFESORADO

Especialidad	PUESTOS	
	Ordinarios	Itinerantes
0590001 FILOSOFIA	1	
0590004 LENGUA CASTELLANA Y LITERATURA	5	
0590005 GEOGRAFIA E HISTORIA	5	
0590006 MATEMATICAS	4	
0590106 MATEMATICAS/INGLES	1	
0590007 FISICA Y QUIMICA	3	
0590008 BIOLOGIA Y GEOLOGIA	3	
0590009 DIBUJO	1	
0590010 FRANCES	1	
0590011 INGLES	7	
0590016 MUSICA	1	
0590017 EDUCACION FISICA	1	
0590117 EDUCACION FISICA/INGLES	1	
0590018 ORIENTACION EDUCATIVA	1	
0590019 TECNOLOGIA	2	
0590061 ECONOMIA	1	
0590101 ADMINISTRACION DE EMPRESAS	2	
0590105 FORMACION Y ORIENTACION LABORAL	2	
0590113 ORGANIZACION Y PROYECTOS DE SISTEMAS ENERGETICOS	6	
0590125 SISTEMAS ELECTROTECNICOS Y AUTOMATICOS	4	
0590205 INSTALACION Y MANTENIMIENTO DE EQUIPOS TERMICOS Y DE FLUIDOS	4	
0590206 INSTALACIONES ELECTROTECNICAS	2	
0590222 PROCESOS DE GESTION ADMINISTRATIVA	1	
0590225 SERVICIOS A LA COMUNIDAD	1	
0590231 EQUIPOS ELECTRONICOS	2	
0590803 CULTURA CLASICA	1	
0597PS PEDAGOGIA TERAPEUTICA	1	

Municipio **MURCIA**

Localidad: **300303507**

PUENTE TOCINOS

Código: **30009010** **IES ALJADA**

Domicilio: **C/ ERMITA VIEJA, Nº 26**

C.P.: **30006**

Telf. **968301352**

Fax: **968302904**

Tipo Cen.: Régimen: **Ordinario** Z. Conc.: **300019**

e-mail: **30009010@murciaeduca.es**

PLANTILLA DEL PROFESORADO

Especialidad	PUESTOS	
	Ordinarios	Itinerantes
0590001 FILOSOFIA	2	
0590002 GRIEGO	1	
0590004 LENGUA CASTELLANA Y LITERATURA	8	
0590005 GEOGRAFIA E HISTORIA	5	
0590105 GEOGRAFIA E HISTORIA/INGLES	1	
0590106 MATEMATICAS/INGLES	1	
0590006 MATEMATICAS	7	
0590007 FISICA Y QUIMICA	3	
0590008 BIOLOGIA Y GEOLOGIA	3	
0590108 BIOLOGIA Y GEOLOGIA/INGLES	1	
0590109 DIBUJO/INGLES	1	
0590009 DIBUJO	2	
0590010 FRANCES	1	
0590011 INGLES	9	
0590016 MUSICA	2	
0590117 EDUCACION FISICA/INGLES	1	
0590017 EDUCACION FISICA	2	
0590018 ORIENTACION EDUCATIVA	1	
0590019 TECNOLOGIA	3	
0590058 APOYO AL AREA DE LENGUA Y CIENCIAS SOCIALES	1	
0590061 ECONOMIA	1	
0590101 ADMINISTRACION DE EMPRESAS	3	
0590105 FORMACION Y ORIENTACION LABORAL	2	
0590107 INFORMATICA	3	
0590111 ORGANIZACION Y PROCESOS DE MANTENIMIENTO DE VEHICULOS	3	
0590124 SISTEMAS ELECTRONICOS	1	



PLANTILLA DEL PROFESORADO

Especialidad		PUESTOS	
		Ordinarios	Itinerantes
0590222	PROCESOS DE GESTION ADMINISTRATIVA	5	
0590225	SERVICIOS A LA COMUNIDAD	1	
0590227	SISTEMAS Y APLICACIONES INFORMATICAS	1	
0590231	EQUIPOS ELECTRONICOS	2	
0597PS	PEDAGOGIA TERAPEUTICA	4	
0598004	MANTENIMIENTO DE VEHICULOS	9	

Municipio **MURCIA**

Localidad: **300300013**

SANGONERA LA VERDE O ERMITA

Código: **30013566** **IES SANGONERA LA VERDE**

Domicilio: **CTRA. MURCIA-MAZARRÓN, KM. 5**

C.P.: **30833**

Telf. **968868985**

Fax: **968866142**

Tipo Cen.:

Régimen: **Ordinario**

Z. Conc.: **300019**

e-mail: **30013566@murciaeduca.es**

PLANTILLA DEL PROFESORADO

Especialidad		PUESTOS	
		Ordinarios	Itinerantes
0590001	FILOSOFIA	1	
0590004	LENGUA CASTELLANA Y LITERATURA	9	
0590005	GEOGRAFIA E HISTORIA	6	
0590006	MATEMATICAS	8	
0590007	FISICA Y QUIMICA	3	
0590008	BIOLOGIA Y GEOLOGIA	3	
0590009	DIBUJO	3	
0590010	FRANCES	3	
0590011	INGLES	7	
0590016	MUSICA	1	
0590017	EDUCACION FISICA	3	
0590018	ORIENTACION EDUCATIVA	1	
0590019	TECNOLOGIA	3	
0590059	APOYO AL AREA DE CIENCIAS O TECNOLOGIA	1	
0590061	ECONOMIA	1	
0590216	OPERACIONES Y EQUIPOS DE PRODUCCION AGRARIA	2	
0590225	SERVICIOS A LA COMUNIDAD	1	
0590803	CULTURA CLASICA	1	
0597IN	LENGUA EXTRANJERA: INGLÉS	1	
0597MS	MUSICA	1	
0597PS	PEDAGOGIA TERAPEUTICA	1	

Municipio **MURCIA**

Localidad: **300304903**

TORREAGÜERA

Código: **30012999** **IES MONTE MIRAVETE**

Domicilio: **AVDA. EUROPA, 1 - URB. MONTEGRANDE**

C.P.: **30579**

Telf. **968879216**

Fax: **968821645**

Tipo Cen.:

Régimen:

Z. Conc.: **300019**

e-mail: **30012999@murciaeduca.es**

PLANTILLA DEL PROFESORADO

Especialidad		PUESTOS	
		Ordinarios	Itinerantes
0590001	FILOSOFIA	1	
0590004	LENGUA CASTELLANA Y LITERATURA	7	
0590005	GEOGRAFIA E HISTORIA	3	
0590105	GEOGRAFIA E HISTORIA/INGLES	1	
0590006	MATEMATICAS	4	
0590106	MATEMATICAS/INGLES	1	
0590007	FISICA Y QUIMICA	2	
0590008	BIOLOGIA Y GEOLOGIA	3	
0590009	DIBUJO	2	
0590010	FRANCES	1	
0590011	INGLES	7	
0590116	MUSICA/INGLES	1	
0590016	MUSICA	1	
0590017	EDUCACION FISICA	2	
0590018	ORIENTACION EDUCATIVA	1	
0590019	TECNOLOGIA	2	
0590119	TECNOLOGIA/INGLES	1	
0590061	ECONOMIA	1	
0590206	INSTALACIONES ELECTROTECNICAS	2	
0590225	SERVICIOS A LA COMUNIDAD	1	
0597PS	PEDAGOGIA TERAPEUTICA	2	
0598007	PELUQUERIA	1	



Municipio **PLIEGO** Localidad: **300320004 PLIEGO**
Código: **30018321 IES FEDERICO BALART**
Domicilio: **Avda. de Alhama, s/n** C.P.: **30176** Telf. **968666722** Fax: **968666549**
Tipo Cen.: Régimen: **Ordinario** Z. Conc.: **300081** e-mail: **30018321@murciaeduca.es**

PLANTILLA DEL PROFESORADO

PUESTOS

Especialidad	Ordinarios	Itinerantes
0590004 LENGUA CASTELLANA Y LITERATURA	4	
0590005 GEOGRAFIA E HISTORIA	2	
0590006 MATEMATICAS	3	
0590007 FISICA Y QUIMICA	1	
0590008 BIOLOGIA Y GEOLOGIA	2	
0590009 DIBUJO	1	
0590010 FRANCES	1	
0590011 INGLES	3	
0590016 MUSICA	1	
0590017 EDUCACION FISICA	1	
0590018 ORIENTACION EDUCATIVA	1	
0590019 TECNOLOGIA	2	
0590061 ECONOMIA	1	
0590108 INTERVENCION SOCIOCOMUNITARIA	2	
0590225 SERVICIOS A LA COMUNIDAD	3	
0590803 CULTURA CLASICA	1	
0597PS PEDAGOGIA TERAPEUTICA	1	

Municipio **PUERTO LUMBRERAS** Localidad: **300330302 PUERTO LUMBRERAS**
Código: **30011341 IES RAMBLA DE NOGALTE**
Domicilio: **C/SAN JAVIER,S/N** C.P.: **30890** Telf. **968400706** Fax: **968402474**
Tipo Cen.: Régimen: Z. Conc.: **300093** e-mail: **30011341@murciaeduca.es**

PLANTILLA DEL PROFESORADO

PUESTOS

Especialidad	Ordinarios	Itinerantes
0590001 FILOSOFIA	2	
0590003 LATIN	1	
0590004 LENGUA CASTELLANA Y LITERATURA	10	
0590005 GEOGRAFIA E HISTORIA	6	
0590006 MATEMATICAS	10	
0590007 FISICA Y QUIMICA	2	
0590107 FISICA Y QUIMICA/INGLES	1	
0590008 BIOLOGIA Y GEOLOGIA	3	
0590108 BIOLOGIA Y GEOLOGIA/INGLES	1	
0590009 DIBUJO	3	
0590010 FRANCES	2	
0590011 INGLES	10	
0590016 MUSICA	2	
0590117 EDUCACION FISICA/INGLES	1	
0590017 EDUCACION FISICA	7	
0590018 ORIENTACION EDUCATIVA	1	
0590019 TECNOLOGIA	4	
0590061 ECONOMIA	1	
0590101 ADMINISTRACION DE EMPRESAS	3	
0590105 FORMACION Y ORIENTACION LABORAL	1	
0590206 INSTALACIONES ELECTROTECNICAS	1	
0590222 PROCESOS DE GESTION ADMINISTRATIVA	4	
0590225 SERVICIOS A LA COMUNIDAD	1	
0597PS PEDAGOGIA TERAPEUTICA	3	

Municipio **SAN JAVIER** Localidad: **300350009 SAN JAVIER**
Código: **30008133 IES RUIZ DE ALDA**
Domicilio: **C/ISAAC PERAL,S/N** C.P.: **30730** Telf. **968190130** Fax: **968190721**
Tipo Cen.: Régimen: Z. Conc.: **300147** e-mail: **30008133@murciaeduca.es**

PLANTILLA DEL PROFESORADO

PUESTOS

Especialidad	Ordinarios	Itinerantes
0590001 FILOSOFIA	3	
0590002 GRIEGO	1	
0590003 LATIN	1	
0590004 LENGUA CASTELLANA Y LITERATURA	10	
0590005 GEOGRAFIA E HISTORIA	7	
0590006 MATEMATICAS	8	
0590106 MATEMATICAS/INGLES	1	



PLANTILLA DEL PROFESORADO

Especialidad	PUESTOS	
	Ordinarios	Itinerantes
0590007 FISICA Y QUIMICA	5	
0590008 BIOLOGIA Y GEOLOGIA	4	
0590009 DIBUJO	5	
0590109 DIBUJO/INGLES	1	
0590010 FRANCES	2	
0590011 INGLES	8	
0590016 MUSICA	3	
0590017 EDUCACION FISICA	4	
0590018 ORIENTACION EDUCATIVA	1	
0590019 TECNOLOGIA	5	
0590061 ECONOMIA	2	
0590225 SERVICIOS A LA COMUNIDAD	1	
0597IN LENGUA EXTRANJERA: INGLÉS	1	
0597PS PEDAGOGIA TERAPEUTICA	2	
0597AS AUDICION Y LENGUAJE	1	

Municipio **SAN JAVIER**

Localidad: **300350010**

SANTIAGO DE LA RIBERA

Código: **30013451 IES MAR MENOR**

Domicilio: **C/ CABO ROCHE, N°9**

C.P.: **30720**

Telf. **968334052**

Fax:

Tipo Cen.:

Régimen: **Ordinario**

Z. Conc.: **300147**

e-mail: **30013451@murciaeduca.es**

PLANTILLA DEL PROFESORADO

Especialidad	PUESTOS	
	Ordinarios	Itinerantes
0590101 FILOSOFIA/INGLES	1	
0590001 FILOSOFIA	1	
0590004 LENGUA CASTELLANA Y LITERATURA	10	
0590F05 GEOGRAFIA E HISTORIA/FRANCES	1	
0590005 GEOGRAFIA E HISTORIA	6	
0590105 GEOGRAFIA E HISTORIA/INGLES	1	
0590006 MATEMATICAS	9	
0590007 FISICA Y QUIMICA	4	
0590008 BIOLOGIA Y GEOLOGIA	3	
0590F08 BIOLOGIA Y GEOLOGIA/FRANCES	1	
0590009 DIBUJO	3	
0590010 FRANCES	3	
0590011 INGLES	12	
0590016 MUSICA	2	
0590017 EDUCACION FISICA	8	
0590117 EDUCACION FISICA/INGLES	1	
0590018 ORIENTACION EDUCATIVA	2	
0590019 TECNOLOGIA	5	
0590101 ADMINISTRACION DE EMPRESAS	4	
0590103 ASESORIA Y PROCESOS DE IMAGEN PERSONAL	1	
0590105 FORMACION Y ORIENTACION LABORAL	1	
0590118 PROCESOS SANITARIOS	1	
0590220 PROCEDIMIENTOS SANITARIOS Y ASISTENCIALES	2	
0590222 PROCESOS DE GESTION ADMINISTRATIVA	6	
0590225 SERVICIOS A LA COMUNIDAD	1	
0590803 CULTURA CLASICA	1	
0597LL LENGUA CASTELLANA Y LITERATURA	1	
0597PS PEDAGOGIA TERAPEUTICA	3	
0598007 PELUQUERIA	4	

Municipio **SAN PEDRO DEL PINATAR**

Localidad: **300360005**

CUARTEROS (LOS)

Código: **30005338 IES DOS MARES**

Domicilio: **C/ CABO SAN ANTONIO, 22**

C.P.: **30740**

Telf. **968178500**

Fax: **968178501**

Tipo Cen.:

Régimen:

Z. Conc.: **300147**

e-mail: **30005338@murciaeduca.es**

PLANTILLA DEL PROFESORADO

Especialidad	PUESTOS	
	Ordinarios	Itinerantes
0590001 FILOSOFIA	2	
0590004 LENGUA CASTELLANA Y LITERATURA	7	
0590005 GEOGRAFIA E HISTORIA	5	
0590006 MATEMATICAS	7	
0590007 FISICA Y QUIMICA	3	
0590008 BIOLOGIA Y GEOLOGIA	3	
0590009 DIBUJO	4	
0590010 FRANCES	1	
0590011 INGLES	7	
0590016 MUSICA	2	
0590017 EDUCACION FISICA	2	



PLANTILLA DEL PROFESORADO

Especialidad	PUESTOS	
	Ordinarios	Itinerantes
0590018 ORIENTACION EDUCATIVA	1	
0590019 TECNOLOGIA	3	
0590061 ECONOMIA	1	
0590105 FORMACION Y ORIENTACION LABORAL	1	
0590107 INFORMATICA	5	
0590108 INTERVENCION SOCIOCOMUNITARIA	2	
0590219 PROCEDIMIENTOS DE DIAGNOSTICO CLINICO Y ORTOPROTESICO	2	
0590225 SERVICIOS A LA COMUNIDAD	2	
0590227 SISTEMAS Y APLICACIONES INFORMATICAS	4	
0597PS PEDAGOGIA TERAPEUTICA	1	

Municipio **SAN PEDRO DEL PINATAR**

Localidad: **300360025**

SAN PEDRO DEL PINATAR

Código: **30008480** **IES MANUEL TÁRRAGA ESCRIBANO**

Domicilio: **C/SANCHO PANZA,S/N**

C.P.: **30740**

Telf. **968182411**

Fax: **968179030**

Tipo Cen.:

Régimen:

Z. Conc.: **300147**

e-mail: **30008480@murciaeduca.es**

PLANTILLA DEL PROFESORADO

Especialidad	PUESTOS	
	Ordinarios	Itinerantes
0590001 FILOSOFIA	1	
0590004 LENGUA CASTELLANA Y LITERATURA	8	
0590105 GEOGRAFIA E HISTORIA/INGLES	1	
0590005 GEOGRAFIA E HISTORIA	4	
0590006 MATEMATICAS	8	
0590106 MATEMATICAS/INGLES	1	
0590007 FISICA Y QUIMICA	3	
0590008 BIOLOGIA Y GEOLOGIA	3	
0590009 DIBUJO	2	
0590010 FRANCES	1	
0590011 INGLES	9	
0590016 MUSICA	2	
0590117 EDUCACION FISICA/INGLES	1	
0590017 EDUCACION FISICA	2	
0590018 ORIENTACION EDUCATIVA	1	
0590019 TECNOLOGIA	3	
0590119 TECNOLOGIA/INGLES	1	
0590058 APOYO AL AREA DE LENGUA Y CIENCIAS SOCIALES	1	
0590061 ECONOMIA	2	
0590101 ADMINISTRACION DE EMPRESAS	3	
0590105 FORMACION Y ORIENTACION LABORAL	1	
0590114 PROCESOS DE CULTIVO ACUICOLA	3	
0590222 PROCESOS DE GESTION ADMINISTRATIVA	5	
0590225 SERVICIOS A LA COMUNIDAD	1	
0590231 EQUIPOS ELECTRONICOS	1	
0597PS PEDAGOGIA TERAPEUTICA	3	
0597AS AUDICION Y LENGUAJE	1	

Municipio **SANTOMERA**

Localidad: **309010003**

SANTOMERA

Código: **30006823** **IES POETA JULIÁN ANDÚGAR**

Domicilio: **AVDA.POETA JULIAN ANDUGAR,14**

C.P.: **30140**

Telf. **968865292**

Fax: **968862066**

Tipo Cen.:

Régimen:

Z. Conc.: **300019**

e-mail: **30006823@murciaeduca.es**

PLANTILLA DEL PROFESORADO

Especialidad	PUESTOS	
	Ordinarios	Itinerantes
0590001 FILOSOFIA	1	
0590101 FILOSOFIA/INGLES	1	
0590003 LATIN	1	
0590004 LENGUA CASTELLANA Y LITERATURA	9	
0590005 GEOGRAFIA E HISTORIA	5	
0590105 GEOGRAFIA E HISTORIA/INGLES	1	
0590006 MATEMATICAS	8	
0590107 FISICA Y QUIMICA/INGLES	1	
0590007 FISICA Y QUIMICA	3	
0590008 BIOLOGIA Y GEOLOGIA	3	
0590009 DIBUJO	2	
0590109 DIBUJO/INGLES	1	
0590010 FRANCES	1	
0590011 INGLES	9	
0590016 MUSICA	1	
0590117 EDUCACION FISICA/INGLES	1	
0590017 EDUCACION FISICA	3	
0590018 ORIENTACION EDUCATIVA	1	



PLANTILLA DEL PROFESORADO

Especialidad	PUESTOS	
	Ordinarios	Itinerantes
0590019 TECNOLOGIA	3	
0590119 TECNOLOGIA/INGLES	1	
0590061 ECONOMIA	1	
0590110 ORGANIZACION Y GESTION COMERCIAL	5	
0590221 PROCESOS COMERCIALES	5	
0590225 SERVICIOS A LA COMUNIDAD	1	
0597CN CIENCIAS DE LA NATURALEZA	1	
0597PS PEDAGOGIA TERAPEUTICA	3	

Municipio SANTOMERA	Localidad: 309010003 SANTOMERA	
Código: 30020224 IES OCTAVIO CARPENA ARTÉS		
Domicilio: C/ DEL ESTE Nº 10	C.P.: 30140	Telf. 968117142 Fax: 968117073
Tipo Cen.: Régimen: Z. Conc.: 300019	e-mail: 30020224@murciaeduca.es	

PLANTILLA DEL PROFESORADO

Especialidad	PUESTOS	
	Ordinarios	Itinerantes
0590001 FILOSOFIA	1	
0590004 LENGUA CASTELLANA Y LITERATURA	6	
0590005 GEOGRAFIA E HISTORIA	3	
0590105 GEOGRAFIA E HISTORIA/INGLES	2	
0590006 MATEMATICAS	6	
0590007 FISICA Y QUIMICA	2	
0590008 BIOLOGIA Y GEOLOGIA	3	
0590009 DIBUJO	1	
0590109 DIBUJO/INGLES	1	
0590010 FRANCES	1	
0590011 INGLES	5	
0590016 MUSICA	1	
0590117 EDUCACION FISICA/INGLES	1	
0590017 EDUCACION FISICA	1	
0590018 ORIENTACION EDUCATIVA	1	
0590119 TECNOLOGIA/INGLES	1	
0590019 TECNOLOGIA	2	
0590061 ECONOMIA	1	
0597PS PEDAGOGIA TERAPEUTICA	1	

Municipio TORRE-PACHECO	Localidad: 300370010 ROLDAN	
Código: 30012963 IES SABINA MORA		
Domicilio: C/ PEDRO GOMEZ MESEGUER, LA LOMA	C.P.: 30709	Telf. 968589654 Fax: 968589894
Tipo Cen.: Régimen: Ordinario Z. Conc.: 300147	e-mail: 30012963@murciaeduca.es	

PLANTILLA DEL PROFESORADO

Especialidad	PUESTOS	
	Ordinarios	Itinerantes
0590001 FILOSOFIA	2	
0590004 LENGUA CASTELLANA Y LITERATURA	9	
0590005 GEOGRAFIA E HISTORIA	5	
0590105 GEOGRAFIA E HISTORIA/INGLES	1	
0590006 MATEMATICAS	7	
0590007 FISICA Y QUIMICA	3	
0590008 BIOLOGIA Y GEOLOGIA	3	
0590009 DIBUJO	3	
0590010 FRANCES	1	
0590011 INGLES	9	
0590016 MUSICA	2	
0590017 EDUCACION FISICA	2	
0590018 ORIENTACION EDUCATIVA	1	
0590019 TECNOLOGIA	4	
0590061 ECONOMIA	2	
0590225 SERVICIOS A LA COMUNIDAD	1	
0590227 SISTEMAS Y APLICACIONES INFORMATICAS	2	
0597GH CIENCIAS SOCIALES: GEOGRAFIA E HISTORIA	1	
0597FS EDUCACION FISICA	1	
0597PS PEDAGOGIA TERAPEUTICA	2	



Municipio **TORRE-PACHECO** Localidad: **300370013 TORRE-PACHECO**
Código: **30007323 IES LUIS MANZANARES**
Domicilio: **AVDA.MIGUEL DE CERVANTES,S/N** C.P.: **30700** Telf. **968578390** Fax: **968578358**
Tipo Cen.: Régimen: Z. Conc.: **300147** e-mail: **30007323@murciaeduca.es**

PLANTILLA DEL PROFESORADO

PUESTOS

Especialidad	Ordinarios	Itinerantes
0590001 FILOSOFIA	2	
0590004 LENGUA CASTELLANA Y LITERATURA	8	
0590005 GEOGRAFIA E HISTORIA	5	
0590105 GEOGRAFIA E HISTORIA/INGLES	1	
0590106 MATEMATICAS/INGLES	1	
0590006 MATEMATICAS	7	
0590107 FISICA Y QUIMICA/INGLES	1	
0590007 FISICA Y QUIMICA	2	
0590008 BIOLOGIA Y GEOLOGIA	4	
0590108 BIOLOGIA Y GEOLOGIA/INGLES	1	
0590109 DIBUJO/INGLES	1	
0590009 DIBUJO	3	
0590010 FRANCES	2	
0590011 INGLES	8	
0590016 MUSICA	1	
0590017 EDUCACION FISICA	2	
0590117 EDUCACION FISICA/INGLES	1	
0590018 ORIENTACION EDUCATIVA	1	
0590119 TECNOLOGIA/INGLES	1	
0590019 TECNOLOGIA	3	
0590061 ECONOMIA	1	
0590222 PROCESOS DE GESTION ADMINISTRATIVA	2	
0590225 SERVICIOS A LA COMUNIDAD	1	
0597PS PEDAGOGIA TERAPEUTICA	1	
0597AS AUDICION Y LENGUAJE	0	1

ÁMBITO DE ITINERANCIAS

Centro	Asignatura
30008881 IES GERARDO MOLINA TORRE-PACHECO	0597AS AUDICION Y LENGUAJE

Municipio **TORRE-PACHECO** Localidad: **300370013 TORRE-PACHECO**
Código: **30007335 CIFEAGRA CIFE de Torre Pacheco**
Domicilio: **C/ GERARDO MOLINA, S/N** C.P.: **30700** Telf. **968578200** Fax: **968578204**
Tipo Cen.: Régimen: **Ordinario** Z. Conc.: **300147** e-mail: **30007335@murciaeduca.es**

PLANTILLA DEL PROFESORADO

PUESTOS

Especialidad	Ordinarios	Itinerantes
0590105 FORMACION Y ORIENTACION LABORAL	1	
0590115 PROCESOS DE PRODUCCION AGRARIA	3	
0590216 OPERACIONES Y EQUIPOS DE PRODUCCION AGRARIA	5	

Municipio **TORRE-PACHECO** Localidad: **300370013 TORRE-PACHECO**
Código: **30008881 IES GERARDO MOLINA**
Domicilio: **AVDA.GERARDO MOLINA,S/N** C.P.: **30700** Telf. **968577944** Fax: **968585429**
Tipo Cen.: Régimen: Z. Conc.: **300147** e-mail: **30008881@murciaeduca.es**

PLANTILLA DEL PROFESORADO

PUESTOS

Especialidad	Ordinarios	Itinerantes
0590001 FILOSOFIA	1	
0590004 LENGUA CASTELLANA Y LITERATURA	6	
0590005 GEOGRAFIA E HISTORIA	4	
0590006 MATEMATICAS	4	
0590106 MATEMATICAS/INGLES	2	
0590007 FISICA Y QUIMICA	2	
0590008 BIOLOGIA Y GEOLOGIA	2	
0590009 DIBUJO	2	
0590010 FRANCES	1	
0590011 INGLES	7	
0590016 MUSICA	2	
0590017 EDUCACION FISICA	2	
0590117 EDUCACION FISICA/INGLES	1	
0590018 ORIENTACION EDUCATIVA	1	
0590019 TECNOLOGIA	2	
0590E01 ADMINISTRACION DE EMPRESAS/INGLES	1	



PLANTILLA DEL PROFESORADO

Especialidad	PUESTOS	
	Ordinarios	Itinerantes
0590101 ADMINISTRACION DE EMPRESAS	3	
0590105 FORMACION Y ORIENTACION LABORAL	1	
0590110 ORGANIZACION Y GESTION COMERCIAL	3	
0590111 ORGANIZACION Y PROCESOS DE MANTENIMIENTO DE VEHICULOS	1	
0590125 SISTEMAS ELECTROTECNICOS Y AUTOMATICOS	2	
0590206 INSTALACIONES ELECTROTECNICAS	4	
0590221 PROCESOS COMERCIALES	4	
0590222 PROCESOS DE GESTION ADMINISTRATIVA	2	
0590225 SERVICIOS A LA COMUNIDAD	1	
0590803 CULTURA CLASICA	1	
0597PS PEDAGOGIA TERAPEUTICA	2	
0598004 MANTENIMIENTO DE VEHICULOS	5	

(*) CENTROS DE PROCEDENCIA DEL PROFESORADO ITINERANTE

Centro	Asignatura
30007323 IES LUIS MANZANARES	TORRE-PACHECO
	0597AS AUDICION Y LENGUAJE

Municipio **TORRES DE COTILLAS (LAS)** Localidad: **300380018 TORRES DE COTILLAS (LAS)**
Código: **30010981 IES SALVADOR SANDOVAL**
Domicilio: **LOS PULPITES** C.P.: **30565** Telf. **968623500** Fax: **968627211**
Tipo Cen.: Régimen: Z. Conc.: **300044** e-mail: **30010981@murciaeduca.es**

PLANTILLA DEL PROFESORADO

Especialidad	PUESTOS	
	Ordinarios	Itinerantes
0590101 FILOSOFIA/INGLES	1	
0590001 FILOSOFIA	1	
0590003 LATIN	1	
0590004 LENGUA CASTELLANA Y LITERATURA	6	
0590005 GEOGRAFIA E HISTORIA	4	
0590006 MATEMATICAS	5	
0590106 MATEMATICAS/INGLES	2	
0590007 FISICA Y QUIMICA	3	
0590008 BIOLOGIA Y GEOLOGIA	3	
0590009 DIBUJO	2	
0590010 FRANCES	2	
0590011 INGLES	7	
0590016 MUSICA	2	
0590017 EDUCACION FISICA	4	
0590117 EDUCACION FISICA/INGLES	2	
0590018 ORIENTACION EDUCATIVA	1	
0590119 TECNOLOGIA/INGLES	1	
0590019 TECNOLOGIA	2	
0590058 APOYO AL AREA DE LENGUA Y CIENCIAS SOCIALES	1	
0590061 ECONOMIA	1	
0590206 INSTALACIONES ELECTROTECNICAS	1	
0590225 SERVICIOS A LA COMUNIDAD	1	
0597PS PEDAGOGIA TERAPEUTICA	1	

Municipio **TORRES DE COTILLAS (LAS)** Localidad: **300380018 TORRES DE COTILLAS (LAS)**
Código: **30019660 IES LA FLORIDA**
Domicilio: **PLAN PARCIAL LOS MELOCOTONEROS, BARRIO** C.P.: **30565** Telf. **968627004** Fax: **968625161**
Tipo Cen.: Régimen: Z. Conc.: e-mail: **30019660@murciaeduca.es**

PLANTILLA DEL PROFESORADO

Especialidad	PUESTOS	
	Ordinarios	Itinerantes
0590001 FILOSOFIA	1	
0590004 LENGUA CASTELLANA Y LITERATURA	4	
0590005 GEOGRAFIA E HISTORIA	4	
0590006 MATEMATICAS	4	
0590007 FISICA Y QUIMICA	1	
0590008 BIOLOGIA Y GEOLOGIA	2	
0590109 DIBUJO/INGLES	1	
0590010 FRANCES	1	
0590011 INGLES	6	
0590116 MUSICA/INGLES	1	
0590117 EDUCACION FISICA/INGLES	1	
0590018 ORIENTACION EDUCATIVA	1	
0590019 TECNOLOGIA	1	
0590110 ORGANIZACION Y GESTION COMERCIAL	6	
0590221 PROCESOS COMERCIALES	4	



PLANTILLA DEL PROFESORADO

Especialidad		PUESTOS	
		Ordinarios	Itinerantes
0597PS PEDAGOGIA TERAPEUTICA		1	
Municipio TOTANA		Localidad: 300390004	TOTANA
Código: 30007475 IES JUAN DE LA CIERVA Y CODORNÍU			
Domicilio: C/ SAN ANTONIO, N° 84		C.P.: 30850	Telf. 968421919 Fax: 968424139
Tipo Cen.: Régimen: Ordinario Z. Conc.: 300100		e-mail: 30007475@murciaeduca.es	

PLANTILLA DEL PROFESORADO

Especialidad		PUESTOS	
		Ordinarios	Itinerantes
0590001	FILOSOFIA	2	
0590003	LATIN	1	
0590004	LENGUA CASTELLANA Y LITERATURA	9	
0590005	GEOGRAFIA E HISTORIA	6	
0590F05	GEOGRAFIA E HISTORIA/FRANCES	1	
0590I06	MATEMATICAS/INGLES	1	
0590006	MATEMATICAS	9	
0590007	FISICA Y QUIMICA	4	
0590I08	BIOLOGIA Y GEOLOGIA/INGLES	1	
0590008	BIOLOGIA Y GEOLOGIA	4	
0590009	DIBUJO	2	
0590010	FRANCES	3	
0590011	INGLES	8	
0590016	MUSICA	2	
0590017	EDUCACION FISICA	3	
0590018	ORIENTACION EDUCATIVA	1	
0590019	TECNOLOGIA	6	
0590061	ECONOMIA	2	
0590221	PROCESOS COMERCIALES	2	
0590225	SERVICIOS A LA COMUNIDAD	1	
0590227	SISTEMAS Y APLICACIONES INFORMATICAS	2	
0597IN	LENGUA EXTRANJERA: INGLÉS	1	
0597PS	PEDAGOGIA TERAPEUTICA	3	
Municipio TOTANA		Localidad: 300390004	TOTANA
Código: 30009332 IES PRADO MAYOR			
Domicilio: C/ MAGALLANES, N° 1		C.P.: 30850	Telf. 968421802 Fax: 968418287
Tipo Cen.: Régimen: Z. Conc.: 300100		e-mail: 30009332@murciaeduca.es	

PLANTILLA DEL PROFESORADO

Especialidad		PUESTOS	
		Ordinarios	Itinerantes
0590001	FILOSOFIA	2	
0590003	LATIN	1	
0590004	LENGUA CASTELLANA Y LITERATURA	8	
0590F05	GEOGRAFIA E HISTORIA/FRANCES	1	
0590005	GEOGRAFIA E HISTORIA	5	
0590006	MATEMATICAS	6	
0590007	FISICA Y QUIMICA	3	
0590008	BIOLOGIA Y GEOLOGIA	3	
0590I09	DIBUJO/INGLES	1	
0590009	DIBUJO	2	
0590010	FRANCES	2	
0590011	INGLES	8	
0590016	MUSICA	2	
0590017	EDUCACION FISICA	3	
0590018	ORIENTACION EDUCATIVA	1	
0590019	TECNOLOGIA	3	
0590101	ADMINISTRACION DE EMPRESAS	3	
0590103	ASESORIA Y PROCESOS DE IMAGEN PERSONAL	1	
0590105	FORMACION Y ORIENTACION LABORAL	1	
0590125	SISTEMAS ELECTROTECNICOS Y AUTOMATICOS	1	
0590206	INSTALACIONES ELECTROTECNICAS	4	
0590222	PROCESOS DE GESTION ADMINISTRATIVA	3	
0590225	SERVICIOS A LA COMUNIDAD	1	
0590803	CULTURA CLASICA	1	
0597PS	PEDAGOGIA TERAPEUTICA	2	
0597AS	AUDICION Y LENGUAJE	1	
0598004	MANTENIMIENTO DE VEHICULOS	2	
0598007	PELUQUERIA	4	



Municipio **UNIÓN (LA)** Localidad: **300410305 UNION (LA)**
Código: **30007736 IES MARÍA CEGARRA SALCEDO**
Domicilio: **C/RAMON PARELLO, 3** C.P.: **30360** Telf. **968560410** Fax: **968561344**
Tipo Cen.: Régimen: Z. Conc.: **300135** e-mail: **30007736@murciaeduca.es**

PLANTILLA DEL PROFESORADO

PUESTOS

Especialidad	Ordinarios	Itinerantes
0590001 FILOSOFIA	1	
0590002 GRIEGO	1	
0590004 LENGUA CASTELLANA Y LITERATURA	5	
0590105 GEOGRAFIA E HISTORIA/INGLES	1	
0590005 GEOGRAFIA E HISTORIA	3	
0590006 MATEMATICAS	4	
0590106 MATEMATICAS/INGLES	1	
0590007 FISICA Y QUIMICA	2	
0590108 BIOLOGIA Y GEOLOGIA/INGLES	1	
0590008 BIOLOGIA Y GEOLOGIA	2	
0590109 DIBUJO/INGLES	1	
0590009 DIBUJO	2	
0590010 FRANCES	1	
0590011 INGLES	6	
0590016 MUSICA	2	
0590117 EDUCACION FISICA/INGLES	1	
0590017 EDUCACION FISICA	1	
0590018 ORIENTACION EDUCATIVA	1	
0590119 TECNOLOGIA/INGLES	1	
0590019 TECNOLOGIA	2	
0590061 ECONOMIA	1	
0590225 SERVICIOS A LA COMUNIDAD	1	
0597PS PEDAGOGIA TERAPEUTICA	1	
0598007 PELUQUERIA	2	

Municipio **UNIÓN (LA)** Localidad: **300410305 UNION (LA)**
Código: **30008901 IES SIERRA MINERA**
Domicilio: **AVDA. CIUDAD DE LINARES, S/N** C.P.: **30360** Telf. **968560041** Fax: **968337602**
Tipo Cen.: Régimen: Z. Conc.: **300135** e-mail: **30008901@murciaeduca.es**

PLANTILLA DEL PROFESORADO

PUESTOS

Especialidad	Ordinarios	Itinerantes
0590001 FILOSOFIA	1	
0590003 LATIN	1	
0590004 LENGUA CASTELLANA Y LITERATURA	6	
0590005 GEOGRAFIA E HISTORIA	5	
0590006 MATEMATICAS	5	
0590007 FISICA Y QUIMICA	2	
0590008 BIOLOGIA Y GEOLOGIA	3	
0590009 DIBUJO	2	
0590010 FRANCES	1	
0590011 INGLES	8	
0590016 MUSICA	1	
0590117 EDUCACION FISICA/INGLES	1	
0590017 EDUCACION FISICA	2	
0590018 ORIENTACION EDUCATIVA	1	
0590119 TECNOLOGIA/INGLES	1	
0590019 TECNOLOGIA	3	
0590101 ADMINISTRACION DE EMPRESAS	3	
0590105 FORMACION Y ORIENTACION LABORAL	1	
0590206 INSTALACIONES ELECTROTECNICAS	2	
0590222 PROCESOS DE GESTION ADMINISTRATIVA	5	
0590225 SERVICIOS A LA COMUNIDAD	1	
0597PS PEDAGOGIA TERAPEUTICA	3	

Municipio **YECLA** Localidad: **300430004 YECLA**
Código: **30007864 IES J. MARTÍNEZ RUIZ (AZORÍN)**
Domicilio: **C/ CAMINO REAL Nº 3** C.P.: **30510** Telf. **968751251** Fax: **968751279**
Tipo Cen.: Régimen: Z. Conc.: **300032** e-mail: **30007864@murciaeduca.es**

PLANTILLA DEL PROFESORADO

PUESTOS

Especialidad	Ordinarios	Itinerantes
0590001 FILOSOFIA	2	
0590004 LENGUA CASTELLANA Y LITERATURA	9	

**PLANTILLA DEL PROFESORADO****PUESTOS**

Especialidad	Ordinarios	Itinerantes
0590005 GEOGRAFIA E HISTORIA	6	
0590006 MATEMATICAS	7	
0590007 FISICA Y QUIMICA	4	
0590008 BIOLOGIA Y GEOLOGIA	4	
0590009 DIBUJO	5	
0590010 FRANCES	2	
0590011 INGLES	9	
0590016 MUSICA	3	
0590017 EDUCACION FISICA	3	
0590018 ORIENTACION EDUCATIVA	1	
0590019 TECNOLOGIA	4	
0590061 ECONOMIA	2	
0590222 PROCESOS DE GESTION ADMINISTRATIVA	2	
0590225 SERVICIOS A LA COMUNIDAD	1	
0597MA MATEMATICAS	1	
0597IN LENGUA EXTRANJERA: INGLÉS	1	
0597PS PEDAGOGIA TERAPEUTICA	3	
0597AS AUDICION Y LENGUAJE	2	

Municipio **YECLA**Localidad: **300430004 YECLA**Código: **30007876 IES JOSÉ LUIS CASTILLO PUCHE**Domicilio: **C/ JATIVA, 2**C.P.: **30510**Telf. **968790680**Fax: **968791307**

Tipo Cen.:

Régimen:

Z. Conc.: **300032**e-mail: **30007876@murciaeduca.es****PLANTILLA DEL PROFESORADO****PUESTOS**

Especialidad	Ordinarios	Itinerantes
0590001 FILOSOFIA	1	
0590101 FILOSOFIA/INGLES	1	
0590003 LATIN	1	
0590004 LENGUA CASTELLANA Y LITERATURA	8	
0590005 GEOGRAFIA E HISTORIA	6	
0590006 MATEMATICAS	7	
0590007 FISICA Y QUIMICA	3	
0590008 BIOLOGIA Y GEOLOGIA	3	
0590009 DIBUJO	2	
0590010 FRANCES	3	
0590011 INGLES	10	
0590016 MUSICA	2	
0590F17 EDUCACION FISICA/FRANCES	1	
0590017 EDUCACION FISICA	4	
0590018 ORIENTACION EDUCATIVA	1	
0590019 TECNOLOGIA	3	
0590061 ECONOMIA	1	
0590101 ADMINISTRACION DE EMPRESAS	4	
0590105 FORMACION Y ORIENTACION LABORAL	2	
0590107 INFORMATICA	3	
0590108 INTERVENCION SOCIOCOMUNITARIA	1	
0590118 PROCESOS SANITARIOS	3	
0590123 PROCESOS Y PRODUCTOS EN MADERA Y MUEBLE	3	
0590125 SISTEMAS ELECTROTECNICOS Y AUTOMATICOS	1	
0590206 INSTALACIONES ELECTROTECNICAS	2	
0590220 PROCEDIMIENTOS SANITARIOS Y ASISTENCIALES	2	
0590J22 PROCESOS DE GESTION ADMINISTRATIVA/INGLES	1	
0590222 PROCESOS DE GESTION ADMINISTRATIVA	3	
0590225 SERVICIOS A LA COMUNIDAD	2	
0590227 SISTEMAS Y APLICACIONES INFORMATICAS	1	
0597PS PEDAGOGIA TERAPEUTICA	3	
0598003 FABRICACION E INSTALACION DE CARPINTERIA Y MUEBLE	5	

Municipio **YECLA**Localidad: **300430004 YECLA**Código: **30019982 IES FELIPE VI**Domicilio: **C/. PÁRROCO MARTÍNEZ GUILLAMÓN**C.P.: **30510**Telf. **968069353**

Fax:

Tipo Cen.:

Régimen:

Z. Conc.: **300032**

e-mail:

PLANTILLA DEL PROFESORADO**PUESTOS**

Especialidad	Ordinarios	Itinerantes
0590001 FILOSOFIA	1	
0590004 LENGUA CASTELLANA Y LITERATURA	4	
0590005 GEOGRAFIA E HISTORIA	3	
0590006 MATEMATICAS	3	
0590007 FISICA Y QUIMICA	2	



PLANTILLA DEL PROFESORADO

Especialidad

PUESTOS

Ordinarios

Itinerantes

0590008 BIOLOGIA Y GEOLOGIA
0590009 DIBUJO
0590011 INGLES
0590016 MUSICA
0590117 EDUCACION FISICA/INGLES
0590017 EDUCACION FISICA
0590018 ORIENTACION EDUCATIVA
0590119 TECNOLOGIA/INGLES
0590061 ECONOMIA

2
1
4
1
1
1
1
1
1



ANEXO V.A)
EQUIPOS GENERALES

Municipio	ÁGUILAS	Localidad:	300030001	AGUILAS
Código:	30700089	EOES GENERAL EQUIPO GENERAL DE ÁGUILAS		
Domicilio:	C/ DR. FLEMING, S/N, BAJO	C.P.:	30880	Telf. 968448575 Fax: 968448575
Tipo Cen.:	Régimen:	Z. Conc.:	300111	e-mail: 30700089@murciaeduca.es

PLANTILLA DEL PROFESORADO

PUESTOS

Especialidad	Ordinarios	Itinerantes
0590018 ORIENTACION EDUCATIVA	4	
0590225 SERVICIOS A LA COMUNIDAD	1	

Municipio	CARTAGENA	Localidad:	300160001	CARTAGENA
Código:	30700107	EOES GENERAL EQUIPO GENERAL CARTAGENA 1		
Domicilio:	C.P.CARMEN CONDE. C/ RIBERA S. JAVIER,13	C.P.:	30203	Telf. 968120592 Fax:
Tipo Cen.:	Régimen:	Z. Conc.:	300135	e-mail: 30700107@murciaeduca.es

PLANTILLA DEL PROFESORADO

PUESTOS

Especialidad	Ordinarios	Itinerantes
0590018 ORIENTACION EDUCATIVA	9	
0590225 SERVICIOS A LA COMUNIDAD	1	

Municipio	CARTAGENA	Localidad:	300160001	CARTAGENA
Código:	30700284	EOES GENERAL EQUIPO GENERAL CARTAGENA 2		
Domicilio:	C.P.CARMEN CONDE. C/ RIBERA S. JAVIER,13	C.P.:	30300	Telf. 968529202 Fax: 968320883
Tipo Cen.:	Régimen:	Z. Conc.:	300135	e-mail: 30700284@murciaeduca.es

PLANTILLA DEL PROFESORADO

PUESTOS

Especialidad	Ordinarios	Itinerantes
0590018 ORIENTACION EDUCATIVA	11	
0590225 SERVICIOS A LA COMUNIDAD	1	

Municipio	CEHEGÍN	Localidad:	300170008	CEHEGIN
Código:	30700119	EOES GENERAL EQUIPO GENERAL DE CEHEGIN		
Domicilio:	C/ ESPARTEROS, 22	C.P.:	30430	Telf. 968723614 Fax: 968723614
Tipo Cen.:	Régimen:	Z. Conc.:	300070	e-mail: 30700119@murciaeduca.es

PLANTILLA DEL PROFESORADO

PUESTOS

Especialidad	Ordinarios	Itinerantes
0590018 ORIENTACION EDUCATIVA	8	
0590225 SERVICIOS A LA COMUNIDAD	1	

Municipio	CIEZA	Localidad:	300190006	CIEZA
Código:	30700120	EOES GENERAL EQUIPO GENERAL DE CIEZA		
Domicilio:	C/ FERNANDO III "EL SANTO" S/N	C.P.:	30530	Telf. 968453832 Fax: 968453832
Tipo Cen.:	Régimen:	Z. Conc.:	300056	e-mail: 30700120@murciaeduca.es

PLANTILLA DEL PROFESORADO

PUESTOS

Especialidad	Ordinarios	Itinerantes
0590018 ORIENTACION EDUCATIVA	10	
0590225 SERVICIOS A LA COMUNIDAD	1	
0597AO AUDICION Y LENGUAJE DE EQUIPOS	1	

Municipio	JUMILLA	Localidad:	300220008	JUMILLA
Código:	30700132	EOES GENERAL EQUIPO GENERAL DEL ALTIPLANO		
Domicilio:	AVDA. REYES CATÓLICOS Nº 34	C.P.:	30520	Telf. 968757582 Fax: 968757582
Tipo Cen.:	Régimen:	Z. Conc.:	300032	e-mail: 30700132@murciaeduca.es

PLANTILLA DEL PROFESORADO

PUESTOS

Especialidad	Ordinarios	Itinerantes
0590018 ORIENTACION EDUCATIVA	6	
0590225 SERVICIOS A LA COMUNIDAD	2	



Municipio **LORCA** Localidad: **300240004 LORCA**
Código: **30700144 EOES GENERAL EQUIPO GENERAL DE LORCA**
Domicilio: **AVDA. JUAN CARLOS I, PLAZA NUEVA S/N** C.P.: **30800** Telf. **968466242** Fax: **968466242**
Tipo Cen.: Régimen: Z. Conc.: **300093** e-mail: **30700144@murciaeduca.es**

PLANTILLA DEL PROFESORADO

PUESTOS

Especialidad	Ordinarios	Itinerantes
0590018 ORIENTACION EDUCATIVA	10	
0590225 SERVICIOS A LA COMUNIDAD	2	

Municipio **MOLINA DE SEGURA** Localidad: **300270011 MOLINA DE SEGURA**
Código: **30700090 EOES GENERAL EQUIPO GENERAL DE MOLINA DE SEGURA**
Domicilio: **C/ JOAQUIN ABELLAN, S/N** C.P.: **30500** Telf. **968641669** Fax: **968641669**
Tipo Cen.: Régimen: Z. Conc.: **300044** e-mail: **30700090@murciaeduca.es**

PLANTILLA DEL PROFESORADO

PUESTOS

Especialidad	Ordinarios	Itinerantes
0590018 ORIENTACION EDUCATIVA	13	
0590225 SERVICIOS A LA COMUNIDAD	1	

Municipio **MULA** Localidad: **300290009 MULA**
Código: **30700168 EOES GENERAL EQUIPO GENERAL DE MULA**
Domicilio: **C/ DEL JARDIN S/N** C.P.: **30170** Telf. **968104994** Fax:
Tipo Cen.: Régimen: Z. Conc.: **300081** e-mail: **30700168@murciaeduca.es**

PLANTILLA DEL PROFESORADO

PUESTOS

Especialidad	Ordinarios	Itinerantes
0590018 ORIENTACION EDUCATIVA	4	
0590225 SERVICIOS A LA COMUNIDAD	1	

Municipio **MURCIA** Localidad: **300300001 MURCIA**
Código: **30700171 EOES GENERAL EQUIPO GENERAL MURCIA 2**
Domicilio: **C/ PUENTE TOCINOS Nº 12 (CEIP NTRA. SRA.** C.P.: **30006** Telf. **968232154** Fax: **968204806**
Tipo Cen.: Régimen: Z. Conc.: **300019** e-mail: **30700171@murciaeduca.es**

PLANTILLA DEL PROFESORADO

PUESTOS

Especialidad	Ordinarios	Itinerantes
0590018 ORIENTACION EDUCATIVA	9	
0590225 SERVICIOS A LA COMUNIDAD	1	

Municipio **MURCIA** Localidad: **300300001 MURCIA**
Código: **30700201 EOES GENERAL EQUIPO GENERAL MURCIA 1**
Domicilio: **C/ PUENTE TOCINOS Nº 12 (CEIP NTRA. SRA.** C.P.: **30006** Telf. **968200368** Fax: **968200368**
Tipo Cen.: Régimen: Z. Conc.: **300019** e-mail: **30700201@murciaeduca.es**

PLANTILLA DEL PROFESORADO

PUESTOS

Especialidad	Ordinarios	Itinerantes
0590018 ORIENTACION EDUCATIVA	10	
0590225 SERVICIOS A LA COMUNIDAD	1	
0597AO AUDICION Y LENGUAJE DE EQUIPOS	1	

Municipio **MURCIA** Localidad: **300300001 MURCIA**
Código: **30700296 EOES GENERAL EQUIPO GENERAL MURCIA 3**
Domicilio: **C/ PUENTE TOCINOS Nº 12 (CEIP NTRA. SRA.** C.P.: **30006** Telf. **968233053** Fax: **968204766**
Tipo Cen.: Régimen: Z. Conc.: **300019** e-mail: **30700296@murciaeduca.es**

PLANTILLA DEL PROFESORADO

PUESTOS

Especialidad	Ordinarios	Itinerantes
0590018 ORIENTACION EDUCATIVA	10	
0590225 SERVICIOS A LA COMUNIDAD	1	



Municipio **MURCIA** Localidad: **300300001 MURCIA**
Código: **30700302 EOES GENERAL EQUIPO GENERAL MURCIA 4**
Domicilio: **C/ PUENTE TOCINOS Nº 12 (CEIP NTRA. SRA.** C.P.: **30006** Telf. **968200488** Fax: **968231882**
Tipo Cen.: Régimen: Z. Conc.: **300019** e-mail: **30700302@murciaeduca.es**

PLANTILLA DEL PROFESORADO

PUESTOS

Especialidad	Ordinarios	Itinerantes
0590018 ORIENTACION EDUCATIVA	10	
0590225 SERVICIOS A LA COMUNIDAD	1	
0597AO AUDICION Y LENGUAJE DE EQUIPOS	1	

Municipio **TORRE-PACHECO** Localidad: **300370013 TORRE-PACHECO**
Código: **30700211 EOES GENERAL EQUIPO GENERAL COMARCA DEL MAR MENOR**
Domicilio: **AVDA. FONTES S/N** C.P.: **30700** Telf. **968171760** Fax: **968171760**
Tipo Cen.: Régimen: Z. Conc.: **300147** e-mail: **30700211@murciaeduca.es**

PLANTILLA DEL PROFESORADO

PUESTOS

Especialidad	Ordinarios	Itinerantes
0590018 ORIENTACION EDUCATIVA	10	
0590225 SERVICIOS A LA COMUNIDAD	1	

Municipio **TOTANA** Localidad: **300390004 TOTANA**
Código: **30700193 EOES GENERAL EQUIPO GENERAL DE TOTANA**
Domicilio: **PARAJE ANTIGOR S/N - 1ª PLANTA** C.P.: **30850** Telf. **968421516** Fax: **968421516**
Tipo Cen.: Régimen: Z. Conc.: **300100** e-mail: **30700193@murciaeduca.es**

PLANTILLA DEL PROFESORADO

PUESTOS

Especialidad	Ordinarios	Itinerantes
0590018 ORIENTACION EDUCATIVA	9	
0590225 SERVICIOS A LA COMUNIDAD	1	



ANEXO V.B)

EQUIPOS DE ATENCION TEMPRANA

Municipio	CARTAGENA	Localidad:	300160001	CARTAGENA
Código:	30700223	EOES ATEN-TEMPR EQUIPO ATENCIÓN TEMPRANA		
Domicilio:	C.P. CARMEN CONDE. C/RIBERA S. JAVIER,13	C.P.:	30303	Telf. 968120559 Fax: 968521953
Tipo Cen.:	Régimen:	Z. Conc.:	300135	e-mail: 30700223@murciaeduca.es

PLANTILLA DEL PROFESORADO

PUESTOS

Especialidad	Ordinarios	Itinerantes
0590018 ORIENTACION EDUCATIVA	2	
0590225 SERVICIOS A LA COMUNIDAD	1	
0597AO AUDICION Y LENGUAJE DE EQUIPOS	1	

Municipio	CEHEGÍN	Localidad:	300170008	CEHEGIN
Código:	30700235	EOES ATEN-TEMPR EQUIPO ATENCIÓN TEMPRANA NOROESTE-CEHEGIN		
Domicilio:	C/ BEGASTRI S/N	C.P.:	30430	Telf. 636072631 Fax: 968723614
Tipo Cen.:	Régimen:	Z. Conc.:	300070	e-mail: 30700235@murciaeduca.es

PLANTILLA DEL PROFESORADO

PUESTOS

Especialidad	Ordinarios	Itinerantes
0590018 ORIENTACION EDUCATIVA	2	
0590225 SERVICIOS A LA COMUNIDAD	1	
0597AO AUDICION Y LENGUAJE DE EQUIPOS	1	

Municipio	MURCIA	Localidad:	300300001	MURCIA
Código:	30700247	EOES ATEN-TEMPR EQUIPO ATENCIÓN TEMPRANA MURCIA 1		
Domicilio:	C.P. LA PAZ. C/ PTE. TOCINOS,12	C.P.:	30006	Telf. 968231580 Fax:
Tipo Cen.:	Régimen:	Z. Conc.:	300019	e-mail: 30700247@murciaeduca.es

PLANTILLA DEL PROFESORADO

PUESTOS

Especialidad	Ordinarios	Itinerantes
0590018 ORIENTACION EDUCATIVA	1	
0590225 SERVICIOS A LA COMUNIDAD	1	

Municipio	MURCIA	Localidad:	300300001	MURCIA
Código:	30700259	EOES ATEN-TEMPR EQUIPO ATENCIÓN TEMPRANA MURCIA 2		
Domicilio:	C.P. LA PAZ. C/ PTE. TOCINOS,12	C.P.:	30006	Telf. 968230261 Fax: 968201041
Tipo Cen.:	Régimen:	Z. Conc.:	300019	e-mail: 30700259@murciaeduca.es

PLANTILLA DEL PROFESORADO

PUESTOS

Especialidad	Ordinarios	Itinerantes
0590018 ORIENTACION EDUCATIVA	3	
0590225 SERVICIOS A LA COMUNIDAD	1	
0597AO AUDICION Y LENGUAJE DE EQUIPOS	1	



ANEXO V.C)
EQUIPOS ESPECIFICOS

Municipio	CARTAGENA	Localidad:	300160001	CARTAGENA
Código:	30400027	AUDITIVOS (SUBSEDE DE CARTAGENA)		
Domicilio:	RIBERA DE SAN JAVIER Nº 13	C.P.:	30300	Telf. Fax:
Tipo Cen.:	Régimen:	Z. Conc.:	300135	e-mail: 30400027@murciaeduca.es

PLANTILLA DEL PROFESORADO

PUESTOS

Especialidad	Ordinarios	Itinerantes
--------------	------------	-------------

0590018	ORIENTACION EDUCATIVA	1
0590225	SERVICIOS A LA COMUNIDAD	1
0597AO	AUDICION Y LENGUAJE DE EQUIPOS	1

Municipio	MURCIA	Localidad:	300300001	MURCIA
Código:	30400009	CONVIVENCIA ESCOLAR		
Domicilio:	C/ PUENTE TOCINOS Nº 12 (CEIP NTRA. SRA.	C.P.:	30006	Telf. 968270575 Fax: 968270575
Tipo Cen.:	Régimen: Ordinario	Z. Conc.:	300019	e-mail: 30400009@murciaeduca.es

PLANTILLA DEL PROFESORADO

PUESTOS

Especialidad	Ordinarios	Itinerantes
--------------	------------	-------------

0590018	ORIENTACION EDUCATIVA	2
0590225	SERVICIOS A LA COMUNIDAD	2
0597PO	PEDAGOGIA TERAPEUTICA DE EQUIPOS	1

Municipio	MURCIA	Localidad:	300300001	MURCIA
Código:	30400028	AUTISMO Y TRASTORNOS GRAVES DEL DESARROLLO		
Domicilio:	C/ ALBERTO SEVILLA, 6 MURCIA 30011	C.P.:	30006	Telf. 968234860 Fax:
Tipo Cen.:	Régimen:	Z. Conc.:	300019	e-mail: 30400028@murciaeduca.es

PLANTILLA DEL PROFESORADO

PUESTOS

Especialidad	Ordinarios	Itinerantes
--------------	------------	-------------

0590018	ORIENTACION EDUCATIVA	5
0590225	SERVICIOS A LA COMUNIDAD	1
0597AO	AUDICION Y LENGUAJE DE EQUIPOS	1

Municipio	MURCIA	Localidad:	300300001	MURCIA
Código:	30700108	ALTAS CAPACIDADES		
Domicilio:	C/ PUENTE TOCINOS Nº 12 (CEIP NTRA. SRA.	C.P.:	30006	Telf. Fax:
Tipo Cen.:	Régimen: Especial	Z. Conc.:	300019	e-mail: 30700108@murciaeduca.es

PLANTILLA DEL PROFESORADO

PUESTOS

Especialidad	Ordinarios	Itinerantes
--------------	------------	-------------

0590018	ORIENTACION EDUCATIVA	2
0590225	SERVICIOS A LA COMUNIDAD	1

Municipio	MURCIA	Localidad:	300300001	MURCIA
Código:	30700260	AUDITIVOS		
Domicilio:	C/ PUENTE TOCINOS Nº 12 (CEIP NTRA. SRA.	C.P.:	30006	Telf. 968245854 Fax: 968245854
Tipo Cen.:	Régimen:	Z. Conc.:	300019	e-mail: 30700260@murciaeduca.es

PLANTILLA DEL PROFESORADO

PUESTOS

Especialidad	Ordinarios	Itinerantes
--------------	------------	-------------

0590018	ORIENTACION EDUCATIVA	2
0590225	SERVICIOS A LA COMUNIDAD	1
0597AO	AUDICION Y LENGUAJE DE EQUIPOS	1

Municipio	MURCIA	Localidad:	300300001	MURCIA
Código:	30700272	DEFICIENCIA MOTORA		
Domicilio:	C/ PUENTE TOCINOS Nº 12 (CEIP NTRA. SRA.	C.P.:	30006	Telf. 968230916 Fax:
Tipo Cen.:	Régimen:	Z. Conc.:	300019	e-mail: 30700272@murciaeduca.es

PLANTILLA DEL PROFESORADO

PUESTOS

Especialidad	Ordinarios	Itinerantes
--------------	------------	-------------



PLANTILLA DEL PROFESORADO

Especialidad	PUESTOS	
	Ordinarios	Itinerantes
0590018 ORIENTACION EDUCATIVA	2	
0590225 SERVICIOS A LA COMUNIDAD	1	
0597AO AUDICION Y LENGUAJE DE EQUIPOS	1	

Municipio **MURCIA**

Localidad: **300300001 MURCIA**

Código: **30700326 DIFICULTADES ESPECÍFICAS DEL APRENDIZAJE Y TDAH**

Domicilio: **C/ PUENTE TOCINOS Nº 12 (CEIP NTRA. SRA.**

C.P.: **30006**

Telf.

Fax:

Tipo Cen.:

Régimen:

Z. Conc.: **300019**

e-mail:

PLANTILLA DEL PROFESORADO

Especialidad	PUESTOS	
	Ordinarios	Itinerantes
0590018 ORIENTACION EDUCATIVA	1	
0590225 SERVICIOS A LA COMUNIDAD	1	
0597PO PEDAGOGIA TERAPEUTICA DE EQUIPOS	1	



ANEXO VI

ESCUELAS OFICIALES DE IDIOMAS

Municipio	ÁGUILAS	Localidad:	300030001	AGUILAS
Código:	30020054	EXT.DE E.O.I. EXTENSIÓN DE ESCUELA OFICIAL DE IDIOMAS DE LORCA		
Domicilio:	C/ DOCTOR FORTÚN S/N (EDIF. PLACETÓN)	C.P.:	30880	Telf. 968109401 Fax:
Tipo Cen.:	Régimen:	Z. Conc.:	300111	e-mail: aguilas.eoilorca@gmail.com

PLANTILLA DEL PROFESORADO**PUESTOS**

Especialidad	Ordinarios	Itinerantes
0592011 INGLES	1	

Municipio	ALCANTARILLA	Localidad:	300050001	ALCANTARILLA
Código:	30020030	EXT.DE E.O.I. EXTENSIÓN ESCUELA OFICIAL DE IDIOMAS DE MURCIA EN ALCANTARILLA		
Domicilio:	PLAZA DEL SABIO LORENTE S/N (CEIP NTRA.	C.P.:	30820	Telf. 968898200 Fax:
Tipo Cen.:	Régimen:	Z. Conc.:	300019	e-mail: ayuntamiento@ayto-

PLANTILLA DEL PROFESORADO**PUESTOS**

Especialidad	Ordinarios	Itinerantes
0592011 INGLES	2	

Municipio	ALHAMA DE MURCIA	Localidad:	300080001	ALHAMA DE MURCIA
Código:	30020066	EXT.DE E.O.I. EXTENSIÓN DE LA ESCUELA OFICIAL DE IDIOMAS DE LORCA EN ALHAMA DE MURCIA		
Domicilio:	C/ MIGUEL HERNÁNDEZ Nº 17 (IES MIGUEL HE	C.P.:	30840	Telf. 868921084 Fax:
Tipo Cen.:	Régimen:	Z. Conc.:	300100	e-mail: educación@alhamademurcia.

PLANTILLA DEL PROFESORADO**PUESTOS**

Especialidad	Ordinarios	Itinerantes
0592011 INGLES	1	

Municipio	ARCHENA	Localidad:	300090003	ARCHENA
Código:	30020561	EXT.DE E.O.I. EXTENSIÓN DE LA ESCUELA OFICIAL DE IDIOMAS DE MOLI NA EN ARCHENA		
Domicilio:	AVDA. DEL CARRIL Nº 72 (CEIP MIGUEL MEDI	C.P.:	30600	Telf. 968671007 Fax:
Tipo Cen.:	Régimen:	Z. Conc.:	300068	e-mail: 30020561@murciaeduca.es

PLANTILLA DEL PROFESORADO**PUESTOS**

Especialidad	Ordinarios	Itinerantes
0592011 INGLES	1	

Municipio	CARAVACA DE LA CRUZ	Localidad:	300150004	CARAVACA DE LA CRUZ
Código:	30011946	EOI ESCUELA OFICIAL DE IDIOMAS DE CARAVACA DE LA CRUZ		
Domicilio:	C/ MIGUEL ÁNGEL BLANCO Nº 27	C.P.:	30400	Telf. 968705000 Fax: 968705004
Tipo Cen.:	Régimen: Ordinario	Z. Conc.:		e-mail: 30011946@murciaeduca.es

PLANTILLA DEL PROFESORADO**PUESTOS**

Especialidad	Ordinarios	Itinerantes
0592008 FRANCES	1	
0592011 INGLES	4	

Municipio	CARTAGENA	Localidad:	300160001	CARTAGENA
Código:	30011703	EOI ESCUELA OFICIAL DE IDIOMAS DE CARTAGENA		
Domicilio:	C/ RONDA DE FERROL Nº 12	C.P.:	30203	Telf. 968526909 Fax: 968521800
Tipo Cen.:	Régimen: Ordinario	Z. Conc.:		e-mail: 30011703@murciaeduca.es

PLANTILLA DEL PROFESORADO**PUESTOS**

Especialidad	Ordinarios	Itinerantes
0592001 ALEMAN	2	
0592008 FRANCES	3	
0592011 INGLES	16	
0592012 ITALIANO	2	



Municipio	CIEZA	Localidad:	300190006	CIEZA
Código:	30018412	EXT.DE E.O.I. EXTENSIÓN DE ESCUELA OFICIAL DE IDIOMAS DE MOLINA DE SEGURA EN CIEZA		
Domicilio:	C/ SANTIAGO S/N (CEIP JERÓNIMO BELDA)	C.P.:	30530	Telf. 968616830 Fax:
Tipo Cen.:	Régimen: Ordinario	Z. Conc.:	300056	e-mail: direccion@eoimurcia.org

PLANTILLA DEL PROFESORADO

PUESTOS

Especialidad	Ordinarios	Itinerantes
0592011 INGLES	1	

Municipio	FUENTE ÁLAMO DE MURCIA	Localidad:	300210902	FUENTE ALAMO
Código:	30020558	EXT.DE E.O.I. EXTENSIÓN DE LA ESCUELA OFICIAL DE IDIOMAS DE CART AGENA EN FUENTE ÁLAMO		
Domicilio:	C/ LIBERTAD Nº 14	C.P.:	30320	Telf. 968526909 Fax:
Tipo Cen.:	Régimen:	Z. Conc.:	300135	e-mail: secretariaeoicartagena@gmai

Municipio	JUMILLA	Localidad:	300220008	JUMILLA
Código:	30020935	EXT.DE E.O.I. EXTENSIÓN DE LA ESCUELA OFICIAL DE IDIOMAS DE MOLI NA DE SEGURA EN JUMILLA		
Domicilio:	Avda. Reyes Católicos, 34	C.P.:	30022	Telf. 968616830 Fax:
Tipo Cen.:	Régimen:	Z. Conc.:		e-mail: direccion@eoimolina.org

PLANTILLA DEL PROFESORADO

PUESTOS

Especialidad	Ordinarios	Itinerantes
0592011 INGLES	1	

Municipio	LORCA	Localidad:	300240004	LORCA
Código:	30011788	EOI ESCUELA OFICIAL DE IDIOMAS DE LORCA		
Domicilio:	C/ JUAN ANTONIO DIMAS 3 (IES PRÍNCIPE DE	C.P.:	30800	Telf. 968441155 Fax: 968441298
Tipo Cen.:	Régimen: Ordinario	Z. Conc.:	300000	e-mail: 30011788@murciaeduca.es

PLANTILLA DEL PROFESORADO

PUESTOS

Especialidad	Ordinarios	Itinerantes
0592008 FRANCES	1	
0592011 INGLES	3	

Municipio	MAZARRÓN	Localidad:	300260013	PUERTO DE MAZARRON
Código:	30018230	EXT.DE E.O.I. EXTENSIÓN DE LA ESCUELA OFICIAL DE IDIOMAS DE CART AGENA EN MAZARRÓN		
Domicilio:	C/ MANUEL GUTIÉRREZ MELLADO Nº 1, URB. L	C.P.:	30860	Telf. 968592548 Fax:
Tipo Cen.:	Régimen: Ordinario	Z. Conc.:	300123	e-mail: 30018230@murciaeduca.es

PLANTILLA DEL PROFESORADO

PUESTOS

Especialidad	Ordinarios	Itinerantes
0592011 INGLES	2	

Municipio	MOLINA DE SEGURA	Localidad:	300270011	MOLINA DE SEGURA
Código:	30019301	EOI ESCUELA OFICIAL DE IDIOMAS DE MOLINA DE SEGURA		
Domicilio:	C/ NUEVA Nº 17	C.P.:	30500	Telf. 968616830 Fax: 968643418
Tipo Cen.:	Régimen: Ordinario	Z. Conc.:		e-mail: 30019301@murciaeduca.es

PLANTILLA DEL PROFESORADO

PUESTOS

Especialidad	Ordinarios	Itinerantes
0592008 FRANCES	2	
0592011 INGLES	8	

Municipio	MULA	Localidad:	300290009	MULA
Código:	30018461	EXT.DE E.O.I. EXTENSIÓN DE LA ESCUELA OFICIAL DE IDIOMAS DE CARA VACA DE LA CRUZ EN MULA		
Domicilio:	GRAN VIA Nº 6 (IES ORTEGA Y RUBIO)	C.P.:	30170	Telf. 968705000 Fax:
Tipo Cen.:	Régimen: Ordinario	Z. Conc.:	300081	e-mail: 30018461@murciaeduca.es



Municipio	MURCIA	Localidad:	300300001	MURCIA
Código:	30009757	EOI ESCUELA OFICIAL DE IDIOMAS DE MURCIA		
Domicilio:	PLAZA DE LA OPINIÓN, Nº 4	C.P.:	30009	Telf. 968291308 Fax: 968281191
Tipo Cen.:	Régimen: Ordinario	Z. Conc.:	e-mail: 30009757@murciaeduca.es	

PLANTILLA DEL PROFESORADO

Especialidad	PUESTOS	
	Ordinarios	Itinerantes
0592001 ALEMAN	5	
0592002 ARABE	1	
0592004 CHINO	1	
0592006 ESPAÑOL PARA EXTRANJEROS	3	
0592008 FRANCES	5	
0592011 INGLES	26	
0592012 ITALIANO	3	

Municipio	MURCIA	Localidad:	300300001	MURCIA
Código:	30019283	EXT.DE E.O.I. EXTENSIÓN DE LA ESCUELA OFICIAL DE IDIOMAS DE MURCIA EN INFANTE		
Domicilio:	C/ ALBERTO SEVILLA Nº 6 (CEIP INFANTE D.	C.P.:	30011	Telf. 968347606 Fax:
Tipo Cen.:	Régimen: Ordinario	Z. Conc.:	e-mail: 30019283@murciaeduca.es	

PLANTILLA DEL PROFESORADO

Especialidad	PUESTOS	
	Ordinarios	Itinerantes
0592011 INGLES	5	

Municipio	PUERTO LUMBRERAS	Localidad:	300330302	PUERTO LUMBRERAS
Código:	30020571	EXT.DE E.O.I. EXTENSIÓN DE LA ESCUELA OFICIAL DE IDIOMAS DE LORCA EN PUERTO LUMBRERAS		
Domicilio:	C/ VICENTE RUIZ LLAMAS Nº 34 (CEIP SAGRA	C.P.:	30890	Telf. 620980277 Fax:
Tipo Cen.:	Régimen:	Z. Conc.: 300093	e-mail: 30020571@murciaeduca.es	

Municipio	SAN JAVIER	Localidad:	300350009	SAN JAVIER
Código:	30019313	EOI ESCUELA OFICIAL DE IDIOMAS DE SAN JAVIER		
Domicilio:	PLAZA DE LA CRUZ, Nº1	C.P.:	30730	Telf. 968192083 Fax: 968192556
Tipo Cen.:	Régimen: Ordinario	Z. Conc.:	e-mail: 30019313@murciaeduca.es	

PLANTILLA DEL PROFESORADO

Especialidad	PUESTOS	
	Ordinarios	Itinerantes
0592008 FRANCES	1	
0592011 INGLES	6	

Municipio	SANTOMERA	Localidad:	309010003	SANTOMERA
Código:	30020546	EXT.DE E.O.I. EXTENSIÓN DE LA ESCUELA OFICIAL DE IDIOMAS DE MURCIA EN SANTOMERA		
Domicilio:	C/ ESTE S/N (IES Nº 2 DE SANTOMERA)	C.P.:	30140	Telf. 968117142 Fax:
Tipo Cen.:	Régimen:	Z. Conc.: 300019	e-mail: 30020546@murciaeduca.es	

PLANTILLA DEL PROFESORADO

Especialidad	PUESTOS	
	Ordinarios	Itinerantes
0592011 INGLES	1	

Municipio	TORRE-PACHECO	Localidad:	300370013	TORRE-PACHECO
Código:	30020042	EXT.DE E.O.I. EXTENSIÓN DE ESCUELA OFICIAL DE IDIOMAS DE SAN JAVIER EN TORRE PACHECO		
Domicilio:	C/ LOS PASOS S/N (CEIP NTRA. SRA. DEL RO	C.P.:	30700	Telf. 968192083 Fax:
Tipo Cen.:	Régimen:	Z. Conc.: 300147	e-mail: 319313@murciaeduca.es	

PLANTILLA DEL PROFESORADO

Especialidad	PUESTOS	
	Ordinarios	Itinerantes
0592011 INGLES	2	

Municipio	TOTANA	Localidad:	300390004	TOTANA
Código:	30018400	EXT.DE E.O.I. EXTENSIÓN DE LA ESCUELA OFICIAL DE IDIOMAS DE LORCA EN TOTANA		
Domicilio:	C/ SAN ANTONIO Nº 84 (IES JUAN DE LA CI	C.P.:	30850	Telf. 968418151 Fax:
Tipo Cen.:	Régimen: Ordinario	Z. Conc.: 300100	e-mail: eoitotana@hotmail.com	

PLANTILLA DEL PROFESORADO

Especialidad	PUESTOS	
	Ordinarios	Itinerantes
0592011 INGLES	1	



Municipio **YECLA**

Localidad: **300430004 YECLA**

Código: **30013748 EXT.DE E.O.I. EXTENSIÓN DE LA ESCUELA OFICIAL DE IDIOMAS DE MOLI NA DE SEGURA EN YECLA**

Domicilio: **C/ CLARA CAMPOAMOR S/N (IES AZORÍN)**

C.P.: **30510**

Telf. **968616830**

Fax:

Tipo Cen.:

Régimen:

Z. Conc.:

e-mail: **direccion@eomolina.org**

PLANTILLA DEL PROFESORADO

PUESTOS

Especialidad

Ordinarios

Itinerantes

0592011 INGLES

1



ANEXO VII

CONSERVATORIOS DE MÚSICA Y DANZA, CONSERVATORIO SUPERIOR DE MÚSICA Y ESCUELA
SUPERIOR DE ARTE DRAMÁTICO

Municipio	CARTAGENA	Localidad:	300160001	CARTAGENA
Código:	30009721	CPR MUS CONSERVATORIO DE MÚSICA DE CARTAGENA		
Domicilio:	C/ JORGE JUAN, S/Nº	C.P.:	30300	Telf. 968313366 Fax: 968313331
Tipo Cen.:	Régimen: Ordinario	Z. Conc.:	e-mail: 30009721@murciaeduca.es	

PLANTILLA DEL PROFESORADO

PUESTOS

Especialidad	Ordinarios	Itinerantes
0594403 CANTO	1	
0594404 CLARINETE	3	
0594406 CONTRABAJO	1	
0594408 FAGOT	1	
0594410 FLAUTA TRAVESERA	3	
0594412 FUNDAMENTOS DE COMPOSICION	3	
0594414 GUITARRA	3	
0594415 GUITARRA FLAMENCA	1	
0594419 OBOE	2	
0594421 ORQUESTA	1	
0594422 PERCUSION	2	
0594423 PIANO	18	
0594424 SAXOFON	2	
0594426 TROMBON	2	
0594427 TROMPA	2	
0594428 TROMPETA	2	
0594429 TUBA	1	
0594431 VIOLA	3	
0594433 VIOLIN	6	
0594434 VIOLONCHELLO	2	
0594460 LENGUAJE MUSICAL	5	
0594465 CANTE FLAMENCO	1	

Municipio	LORCA	Localidad:	300240004	LORCA
Código:	30011570	CPR MUS NARCISO YEPES		
Domicilio:	C/ ABAD DE LOS ARCOS, Nº 2	C.P.:	30800	Telf. 968441514 Fax: 968441065
Tipo Cen.:	Régimen: Ordinario	Z. Conc.:	e-mail: 30011570@murciaeduca.es	

PLANTILLA DEL PROFESORADO

PUESTOS

Especialidad	Ordinarios	Itinerantes
0594403 CANTO	1	
0594404 CLARINETE	3	
0594406 CONTRABAJO	1	
0594410 FLAUTA TRAVESERA	2	
0594412 FUNDAMENTOS DE COMPOSICION	1	
0594414 GUITARRA	2	
0594419 OBOE	1	
0594422 PERCUSION	1	
0594423 PIANO	11	
0594424 SAXOFON	2	
0594426 TROMBON	1	
0594427 TROMPA	1	
0594428 TROMPETA	1	
0594429 TUBA	1	
0594431 VIOLA	1	
0594433 VIOLIN	3	
0594434 VIOLONCHELLO	1	
0594460 LENGUAJE MUSICAL	3	

Municipio	MURCIA	Localidad:	300300001	MURCIA
Código:	30009733	CSU MUS CONSERVATORIO SUPERIOR "MANUEL MASSOTTI LITTEL"		
Domicilio:	CALLE ALCALDE GASPAR DE LA PEÑA, 9	C.P.:	30004	Telf. (+34) Fax: 968114070
Tipo Cen.:	Régimen:	Z. Conc.:	e-mail: 30009733@murciaeduca.es	

PLANTILLA DEL PROFESORADO

PUESTOS

Especialidad	Ordinarios	Itinerantes
0593006 CANTO	1	
0593008 CLARINETE	1	
0593010 COMPOSICION	4	



PLANTILLA DEL PROFESORADO

Especialidad		PUESTOS	
		Ordinarios	Itinerantes
0593014	CONTRABAJO	1	
0593020	DIRECCION DE CORO	1	
0593023	DIRECCION DE ORQUESTA	1	
0593032	FLAUTA TRAVESERA	1	
0593033	ETNOMUSICOLOGIA	1	
0593035	GUIARRA	1	
0593036	GUIARRA FLAMENCA	2	
0593039	HISTORIA DE LA MUSICA	2	
0593050	MUSICA DE CAMARA	4	
0593051	MUSICOLOGIA	1	
0593052	OBOE	1	
0593053	ORGANO	1	
0593057	PEDAGOGIA	1	
0593058	PERCUSION	1	
0593059	PIANO	3	
0593061	IMPROVISACION Y ACOMPAÑAMIENTO	1	
0593066	SAXOFON	1	
0593072	TROMBON	1	
0593074	TROMPA	1	
0593075	TROMPETA	1	
0593076	TUBA	1	
0593077	VIOLA	1	
0593078	VIOLIN	2	
0593079	VIOLONCHELO	1	
0593083	CANTE FLAMENCO	1	
0593098	REPERTORIO CON PIANO PARA INSTRUMENTOS	3	
0593100	TECNOLOGIA MUSICAL	1	
0594412	FUNDAMENTOS DE COMPOSICION	4	
0594423	PIANO	9	

Municipio **MURCIA**

Localidad: **300300001 MURCIA**

Código: **30009769 ES ARTE DRA ESCUELA SUPERIOR DE ARTE DRAMÁTICO**

Domicilio: **APOSTOLES, S/N**

C.P.: **30001**

Telf. **968214628/2**

Fax: **968217636**

Tipo Cen.:

Régimen:

Z. Conc.:

e-mail: **30009769@murciaeduca.es**

PLANTILLA DEL PROFESORADO

Especialidad		PUESTOS	
		Ordinarios	Itinerantes
0594007	CARACTERIZACION	1	
0594118	DRAMATURGIA Y ESCRITURA DRAMATICA	1	
0594120	ESTETICA E HISTORIA DEL ARTE	1	
0594123	INTERPRETACION EN EL TEATRO MUSICAL	1	
0594124	INTERPRETACION EN EL TEATRO DE TEXTO	6	
0594130	TEORIA DE LAS ARTES DEL ESPECTACULO	2	
0594423	PIANO	5	
0594441	CANTO APLICADO AL ARTE DRAMATICO	4	
0594443	DANZA APLICADA AL ARTE DRAMATICO	3	
0594444	DICCION Y EXPRESION ORAL	3	
0594445	DIRECCION ESCENICA	4	
0594448	ESPACIO ESCENICO	2	
0594449	EXPRESION CORPORAL	3	
0594455	LITERATURA DRAMATICA	1	
0594460	LENGUAJE MUSICAL	2	

Municipio **MURCIA**

Localidad: **300300001 MURCIA**

Código: **30012057 CPR DANZA CONSERVATORIO DE DANZA TERESA SOUAN BERNAL**

Domicilio: **C/ APOSTOLES**

C.P.: **30001**

Telf. **968219090**

Fax: **968213357**

Tipo Cen.:

Régimen:

Z. Conc.:

e-mail: **30012057@murciaeduca.es**

PLANTILLA DEL PROFESORADO

Especialidad		PUESTOS	
		Ordinarios	Itinerantes
0594414	GUIARRA	2	
0594415	GUIARRA FLAMENCA	4	
0594422	PERCUSION	3	
0594423	PIANO	12	
0594435	DANZA ESPAÑOLA	6	
0594436	DANZA CLASICA	16	
0594437	DANZA CONTEMPORANEA	5	
0594438	FLAMENCO	7	
0594460	LENGUAJE MUSICAL	2	
0594464	REPERTORIO CON PIANO PARA DANZA	6	
0594465	CANTE FLAMENCO	3	



Municipio **MURCIA**

Localidad: **300300001 MURCIA**

Código: **30013049 CPR MUS CONSERVATORIO DE MUSICA DE MURCIA**

Domicilio: **C/ CARTAGENA, S/N- CUARTEL DE ARTILLERÍA**

C.P.: **30002**

Telf. **968350168**

Fax: **968259558**

Tipo Cen.:

Régimen: **Ordinario**

Z. Conc.:

e-mail: **30013049@murciaeduca.es**

PLANTILLA DEL PROFESORADO

PUESTOS

Especialidad	PUESTOS	
	Ordinarios	Itinerantes
0594401 ACORDEON	1	
0594402 ARPA	1	
0594403 CANTO	2	
0594404 CLARINETE	5	
0594406 CONTRABAJO	2	
0594407 CORO	1	
0594408 FAGOT	1	
0594410 FLAUTA TRAVESERA	3	
0594411 FLAUTA DE PICO	1	
0594412 FUNDAMENTOS DE COMPOSICION	4	
0594414 GUITARRA	4	
0594418 INSTRUMENTOS DE PUA	2	
0594419 OBOE	2	
0594420 ORGANO	1	
0594421 ORQUESTA	1	
0594422 PERCUSION	2	
0594423 PIANO	31	
0594424 SAXOFON	3	
0594426 TROMBON	1	
0594427 TROMPA	2	
0594428 TROMPETA	2	
0594429 TUBA	1	
0594431 VIOLA	4	
0594433 VIOLIN	9	
0594434 VIOLONCHELLO	3	
0594460 LENGUAJE MUSICAL	6	



ANEXO VIII

ESCUELA DE ARTE Y ESCUELA SUPERIOR DE DISEÑO DE LA REGIÓN DE MURCIA

Municipio	MURCIA	Localidad:	300300001	MURCIA
Código:	30018096	E ARTE ESCUELA DE ARTE		
Domicilio:	PZ. PINTOR INOCENCIO MEDINA VERA, 2	C.P.:	30007	Telf. 968900250 Fax: 968248203
Tipo Cen.:	Régimen: Especial	Z. Conc.:	300019	e-mail: 30018096@murciaeduca.es

PLANTILLA DEL PROFESORADO

PUESTOS

Especialidad	Ordinarios	Itinerantes
0590011 INGLES	1	
0595507 DIBUJO ARTISTICO Y COLOR	5	
0595508 DIBUJO TECNICO	2	
0595512 DISEÑO GRAFICO	2	
0595515 FOTOGRAFIA	3	
0595516 HISTORIA DEL ARTE	2	
0595520 MATERIALES Y TECNOLOGIA: DISEÑO	1	
0595521 MEDIOS AUDIOVISUALES	3	
0595522 MEDIOS INFORMATICOS	4	
0595523 ORGANIZACION INDUSTRIAL Y LEGISLACION	1	
0595525 VOLUMEN	2	
0596609 MODELISMO Y MAQUETISMO	1	

Municipio	MURCIA	Localidad:	300300001	MURCIA
Código:	30019881	Edi ESCUELA SUPERIOR DE DISEÑO DE MURCIA		
Domicilio:	C/ ANA MARÍA MATUTE Nº 1 (Espinardo)	C.P.:	30100	Telf. 968270523 Fax:
Tipo Cen.:	Régimen:	Z. Conc.:	300019	e-mail: 30019881@murciaeduca.es

PLANTILLA DEL PROFESORADO

PUESTOS

Especialidad	Ordinarios	Itinerantes
0595507 DIBUJO ARTISTICO Y COLOR	3	
0595508 DIBUJO TECNICO	1	
0595509 DISEÑO DE INTERIORES	5	
0595510 DISEÑO DE MODA	2	
0595511 DISEÑO DE PRODUCTO	2	
0595512 DISEÑO GRAFICO	4	
0595515 FOTOGRAFIA	1	
0595516 HISTORIA DEL ARTE	2	
0595520 MATERIALES Y TECNOLOGIA: DISEÑO	1	
0595521 MEDIOS AUDIOVISUALES	1	
0595522 MEDIOS INFORMATICOS	3	
0595523 ORGANIZACION INDUSTRIAL Y LEGISLACION	1	
0595525 VOLUMEN	2	



ANEXO IX.
INSPECCIÓN DE EDUCACIÓN

Municipio	MURCIA	Localidad:	300300001	MURCIA
Código:	30008111	ADMI CONSEJERÍA DE EDUCACIÓN Y FORMACION PROFESIONAL		
Domicilio:	AVDA. DE LA FAMA, Nº 15	C.P.:	30006	Telf. 968279873 Fax: 968279872
Tipo Cen.:	Régimen:	Z. Conc.:	300019	e-mail:

PLANTILLA DEL PROFESORADO

PUESTOS

Especialidad

Ordinarios

Itinerantes

0510600 INSPECCION EDUCATIVA

50



ANEXO X
RELACIÓN DE VACANTES EN ESCUELAS INFANTILES, COLEGIOS DE EDUCACIÓN PRIMARIA, COLEGIOS DE EDUCACIÓN INFANTIL Y PRIMARIA, COLEGIOS RURALES AGRUPADOS, CENTROS DE EDUCACIÓN INFANTIL Y BÁSICA, CENTROS DE EDUCACIÓN ESPECIAL Y CENTROS DE EDUCACIÓN DE PERSONAS ADULTAS

<i>Municipio:</i> 30001	ABANILLA	<i>Localidad:</i> 300010005	BARINAS
<i>Centro:</i> 30012367	CRA COMARCA ORIENTAL	<i>Código de Zona:</i> 300020	
PUESTOS ORDINARIOS		<u>Vacantes</u>	
038	EDUCACION PRIMARIA	1	
<i>Municipio:</i> 30002	ABARÁN	<i>Localidad:</i> 300020001	ABARAN
<i>Centro:</i> 30000146	CE INF-PRI SAN PABLO	<i>Código de Zona:</i> 300056	
PUESTOS ORDINARIOS		<u>Vacantes</u>	
037	AUDICION Y LENGUAJE	1	
038	EDUCACION PRIMARIA	1	
<i>Municipio:</i> 30002	ABARÁN	<i>Localidad:</i> 300020001	ABARAN
<i>Centro:</i> 30000161	CE INF-PRI JUAN XXIII	<i>Código de Zona:</i> 300056	
PUESTOS ORDINARIOS		<u>Vacantes</u>	
031	EDUCACION INFANTIL/INGLES	1	
<i>Municipio:</i> 30002	ABARÁN	<i>Localidad:</i> 300020006	HOYA DEL CAMPO
<i>Centro:</i> 30012975	CE INF-PRI SANTIAGO APÓSTOL	<i>Código de Zona:</i> 300056	
PUESTOS ORDINARIOS		<u>Vacantes</u>	
033	LENGUA EXTRANJERA: FRANCES	1	
<i>Municipio:</i> 30003	ÁGUILAS	<i>Localidad:</i> 300030001	AGUILAS
<i>Centro:</i> 30000213	CE INF-PRI RAMÓN Y CAJAL	<i>Código de Zona:</i> 300111	
PUESTOS ORDINARIOS		<u>Vacantes</u>	
038	EDUCACION PRIMARIA	1	
<i>Municipio:</i> 30003	ÁGUILAS	<i>Localidad:</i> 300030001	AGUILAS
<i>Centro:</i> 30008406	CE INF-PRI SAN JUAN DE LAS ÁGUILAS	<i>Código de Zona:</i> 300111	
PUESTOS ORDINARIOS		<u>Vacantes</u>	
032	LENGUA EXTRANJERA: INGLÉS	1	
037	AUDICION Y LENGUAJE	1	
<i>Municipio:</i> 30003	ÁGUILAS	<i>Localidad:</i> 300030001	AGUILAS
<i>Centro:</i> 30009058	CE INF-PRI JOAQUÍN TENDERO	<i>Código de Zona:</i> 300111	
PUESTOS ORDINARIOS		<u>Vacantes</u>	
031	EDUCACION INFANTIL	1	
<i>Municipio:</i> 30003	ÁGUILAS	<i>Localidad:</i> 300030001	AGUILAS
<i>Centro:</i> 30010929	CE INF-PRI MEDITERRÁNEO	<i>Código de Zona:</i> 300111	
PUESTOS ORDINARIOS		<u>Vacantes</u>	
032	LENGUA EXTRANJERA: INGLÉS	1	
<i>Municipio:</i> 30003	ÁGUILAS	<i>Localidad:</i> 300030001	AGUILAS
<i>Centro:</i> 30011983	CE INF-PRI LAS LOMAS	<i>Código de Zona:</i> 300111	
PUESTOS ORDINARIOS		<u>Vacantes</u>	
032	LENGUA EXTRANJERA: INGLÉS	1	
038	EDUCACION PRIMARIA	1	
<i>Municipio:</i> 30003	ÁGUILAS	<i>Localidad:</i> 300030001	AGUILAS
<i>Centro:</i> 30018771	CE INF-PRI CIUDAD DEL MAR	<i>Código de Zona:</i> 300111	
PUESTOS ORDINARIOS		<u>Vacantes</u>	
031	EDUCACION INFANTIL	1	
031	EDUCACION INFANTIL/INGLES	1	
<i>Municipio:</i> 30005	ALCANTARILLA	<i>Localidad:</i> 300050001	ALCANTARILLA
<i>Centro:</i> 30000390	CE INF-PRI NTRA. SRA. DE LA ASUNCIÓN	<i>Código de Zona:</i> 300019	
PUESTOS ORDINARIOS		<u>Vacantes</u>	



Municipio: 30005	ALCANTARILLA	Localidad: 300050001	ALCANTARILLA
Centro: 30000390	CE INF-PRI NTRA. SRA. DE LA ASUNCIÓN	Código de Zona: 300019	
033	LENGUA EXTRANJERA: FRANCES	1	
037	AUDICION Y LENGUAJE	1	
Municipio: 30005	ALCANTARILLA	Localidad: 300050001	ALCANTARILLA
Centro: 30000481	CE INF-PRI SAN JOSÉ OBRERO	Código de Zona: 300019	
PUESTOS ORDINARIOS		Vacantes	
038	EDUCACION PRIMARIA	1	
Municipio: 30005	ALCANTARILLA	Localidad: 300050001	ALCANTARILLA
Centro: 30000501	CE INF-PRI LAS TEJERAS	Código de Zona: 300019	
PUESTOS ORDINARIOS		Vacantes	
032	LENGUA EXTRANJERA: INGLÉS	1	
038	EDUCACION PRIMARIA	1	
Municipio: 30902	ALCÁZARES (LOS)	Localidad: 309020001	ALCAZARES (LOS)
Centro: 30012161	CE INF-PRI AL-KAZAR	Código de Zona: 300147	
PUESTOS ORDINARIOS		Vacantes	
033	LENGUA EXTRANJERA: FRANCES	1	
038	EDUCACION PRIMARIA	1	
Municipio: 30902	ALCÁZARES (LOS)	Localidad: 309020001	ALCAZARES (LOS)
Centro: 30018370	CE INF-PRI PETRA SÁNCHEZ ROLLÁN	Código de Zona: 300147	
PUESTOS ORDINARIOS		Vacantes	
031	EDUCACION INFANTIL/INGLES	1	
Municipio: 30007	ALGUAZAS	Localidad: 300070001	ALGUAZAS
Centro: 30000535	CE INF-PRI MONTE ANAOR	Código de Zona: 300044	
PUESTOS ORDINARIOS		Vacantes	
031	EDUCACION INFANTIL/INGLES	1	
038	EDUCACION PRIMARIA	1	
Municipio: 30007	ALGUAZAS	Localidad: 300070001	ALGUAZAS
Centro: 30000547	CE INF-PRI NTRA. SRA. DEL CARMEN	Código de Zona: 300044	
PUESTOS ORDINARIOS		Vacantes	
031	EDUCACION INFANTIL	1	
Municipio: 30008	ALHAMA DE MURCIA	Localidad: 300080001	ALHAMA DE MURCIA
Centro: 30000584	CE INF-PRI SIERRA ESPUÑA	Código de Zona: 300100	
PUESTOS ORDINARIOS		Vacantes	
031	EDUCACION INFANTIL/INGLES	1	
031	EDUCACION INFANTIL	1	
033	LENGUA EXTRANJERA: FRANCES	1	
Municipio: 30008	ALHAMA DE MURCIA	Localidad: 300080001	ALHAMA DE MURCIA
Centro: 30000596	CE INF-PRI PRÍNCIPE DE ESPAÑA	Código de Zona: 300100	
PUESTOS ORDINARIOS		Vacantes	
031	EDUCACION INFANTIL/INGLES	1	
Municipio: 30008	ALHAMA DE MURCIA	Localidad: 300080001	ALHAMA DE MURCIA
Centro: 30008431	CE INF-PRI NTRA. SRA. DEL ROSARIO	Código de Zona: 300100	
PUESTOS ORDINARIOS		Vacantes	
031	EDUCACION INFANTIL/INGLES	1	
Municipio: 30008	ALHAMA DE MURCIA	Localidad: 300080001	ALHAMA DE MURCIA
Centro: 30010322	CE INF-PRI GINÉS DÍAZ - SAN CRISTÓBAL	Código de Zona: 300100	
PUESTOS ORDINARIOS		Vacantes	
031	EDUCACION INFANTIL/INGLES	1	
032	LENGUA EXTRANJERA: INGLÉS	1	
038	EDUCACION PRIMARIA	2	



<i>Municipio:</i> 30008	ALHAMA DE MURCIA	<i>Localidad:</i> 300080001	ALHAMA DE MURCIA
<i>Centro:</i> 30018199	CE INF-PRI RICARDO CODORNÍU	<i>Código de Zona:</i> 300100	
PUESTOS ORDINARIOS		<u>Vacantes</u>	
031	EDUCACION INFANTIL/INGLES	1	
034	EDUCACION FISICA	1	
038	EDUCACION PRIMARIA	1	

<i>Municipio:</i> 30009	ARCHENA	<i>Localidad:</i> 300090003	ARCHENA
<i>Centro:</i> 30000663	CE INF-PRI NTRA. SRA. DE LA FUENSANTA	<i>Código de Zona:</i> 300068	
PUESTOS ORDINARIOS		<u>Vacantes</u>	
032	LENGUA EXTRANJERA: INGLÉS	1	
038	EDUCACION PRIMARIA	1	

<i>Municipio:</i> 30009	ARCHENA	<i>Localidad:</i> 300090003	ARCHENA
<i>Centro:</i> 30000699	CE INF-PRI MIGUEL MEDINA	<i>Código de Zona:</i> 300068	
PUESTOS ORDINARIOS		<u>Vacantes</u>	
034	EDUCACION FISICA	1	
038	EDUCACION PRIMARIA	1	

<i>Municipio:</i> 30009	ARCHENA	<i>Localidad:</i> 300090003	ARCHENA
<i>Centro:</i> 30010838	CE INF-PRI EMILIO CANDEL	<i>Código de Zona:</i> 300068	
PUESTOS ORDINARIOS		<u>Vacantes</u>	
038	EDUCACION PRIMARIA	1	

<i>Municipio:</i> 30010	BENIEL	<i>Localidad:</i> 300100002	BENIEL
<i>Centro:</i> 30010334	CE INF-PRI RÍO SEGURA	<i>Código de Zona:</i> 300019	
PUESTOS ORDINARIOS		<u>Vacantes</u>	
038	EDUCACION PRIMARIA	1	
038	EDUCACION PRIMARIA/INGLES	1	

<i>Municipio:</i> 30011	BLANCA	<i>Localidad:</i> 300110004	ESTACION FERREA
<i>Centro:</i> 30013001	CE INF-PRI VIRGEN DEL PILAR	<i>Código de Zona:</i> 300056	
PUESTOS ORDINARIOS		<u>Vacantes</u>	
032	LENGUA EXTRANJERA: INGLÉS	1	

<i>Municipio:</i> 30012	BULLAS	<i>Localidad:</i> 300120001	BULLAS
<i>Centro:</i> 30000973	CE INF-PRI OBISPOS GARCÍA RODENAS	<i>Código de Zona:</i> 300070	
PUESTOS ORDINARIOS		<u>Vacantes</u>	
032	LENGUA EXTRANJERA: INGLÉS	1	
038	EDUCACION PRIMARIA	1	

<i>Municipio:</i> 30013	CALASPARRA	<i>Localidad:</i> 300130001	CALASPARRA
<i>Centro:</i> 30001011	CE INF-PRI NTRA. SRA. DE LA ESPERANZA	<i>Código de Zona:</i> 300070	
PUESTOS ORDINARIOS		<u>Vacantes</u>	
031	EDUCACION INFANTIL	1	
033	LENGUA EXTRANJERA: FRANCES	1	
034	EDUCACION FISICA	1	
038	EDUCACION PRIMARIA/INGLES	1	
038	EDUCACION PRIMARIA	1	

<i>Municipio:</i> 30014	CAMPOS DEL RÍO	<i>Localidad:</i> 300140001	CAMPOS DEL RIO
<i>Centro:</i> 30001047	CE INF-PRI SAN JUAN BAUTISTA	<i>Código de Zona:</i> 300044	
PUESTOS ORDINARIOS		<u>Vacantes</u>	
038	EDUCACION PRIMARIA	1	

<i>Municipio:</i> 30015	CARAVACA DE LA CRUZ	<i>Localidad:</i> 300150004	CARAVACA DE LA CRUZ
<i>Centro:</i> 30001175	CE INF-PRI LA SANTA CRUZ	<i>Código de Zona:</i> 300070	
PUESTOS ORDINARIOS		<u>Vacantes</u>	
031	EDUCACION INFANTIL	1	

<i>Municipio:</i> 30016	CARTAGENA	<i>Localidad:</i> 300160301	ALJORRA (LA)
<i>Centro:</i> 30001886	CE INF-PRI ALJORRA	<i>Código de Zona:</i> 300135	
PUESTOS ORDINARIOS		<u>Vacantes</u>	



<i>Municipio:</i> 30016	CARTAGENA	<i>Localidad:</i> 300160301	ALJORRA (LA)
<i>Centro:</i> 30001886	CE INF-PRI ALJORRA	<i>Código de Zona:</i> 300135	
031	EDUCACION INFANTIL	1	
032	LENGUA EXTRANJERA: INGLÉS	1	
036	PEDAGOGIA TERAPEUTICA	1	
<i>Municipio:</i> 30016	CARTAGENA	<i>Localidad:</i> 300162101	ASOMADA (LA)
<i>Centro:</i> 30002350	CE INF-PRI LA ASOMADA	<i>Código de Zona:</i> 300135	
PUESTOS ORDINARIOS		<u>Vacantes</u>	
031	EDUCACION INFANTIL/INGLES	1	
<i>Municipio:</i> 30016	CARTAGENA	<i>Localidad:</i> 300161602	BARREROS (LOS)
<i>Centro:</i> 30002088	CE INF-PRI CUATRO SANTOS	<i>Código de Zona:</i> 300135	
PUESTOS ORDINARIOS		<u>Vacantes</u>	
031	EDUCACION INFANTIL	1	
<i>Municipio:</i> 30016	CARTAGENA	<i>Localidad:</i> 300162002	BARRIO DE PERAL
<i>Centro:</i> 30002283	CE INF-PRI JOSÉ MARÍA DE LAPUERTA	<i>Código de Zona:</i> 300135	
PUESTOS ORDINARIOS		<u>Vacantes</u>	
031	EDUCACION INFANTIL	1	
031	EDUCACION INFANTIL/INGLES	1	
<i>Municipio:</i> 30016	CARTAGENA	<i>Localidad:</i> 300160703	CANTERAS
<i>Centro:</i> 30001953	CE INF-PRI FERNANDO GARRIDO	<i>Código de Zona:</i> 300135	
PUESTOS ORDINARIOS		<u>Vacantes</u>	
031	EDUCACION INFANTIL/INGLES	1	
<i>Municipio:</i> 30016	CARTAGENA	<i>Localidad:</i> 300160001	CARTAGENA
<i>Centro:</i> 30001497	CE INF-PRI VIRGEN DEL CARMEN	<i>Código de Zona:</i> 300135	
PUESTOS ORDINARIOS		<u>Vacantes</u>	
037	AUDICION Y LENGUAJE	1	
038	EDUCACION PRIMARIA/INGLES	1	
<i>Municipio:</i> 30016	CARTAGENA	<i>Localidad:</i> 300160001	CARTAGENA
<i>Centro:</i> 30001965	CE INF-PRI POETA ANTONIO OLIVER	<i>Código de Zona:</i> 300135	
PUESTOS ORDINARIOS		<u>Vacantes</u>	
033	LENGUA EXTRANJERA: FRANCES	1	
<i>Municipio:</i> 30016	CARTAGENA	<i>Localidad:</i> 300160001	CARTAGENA
<i>Centro:</i> 30008583	CE INF-PRI MARE NOSTRUM	<i>Código de Zona:</i> 300135	
PUESTOS ORDINARIOS		<u>Vacantes</u>	
032	LENGUA EXTRANJERA: INGLÉS	1	
<i>Municipio:</i> 30016	CARTAGENA	<i>Localidad:</i> 300160001	CARTAGENA
<i>Centro:</i> 30010437	CE INF-PRI VICENTE ROS	<i>Código de Zona:</i> 300135	
PUESTOS ORDINARIOS		<u>Vacantes</u>	
031	EDUCACION INFANTIL	1	
034	EDUCACION FISICA/INGLES	1	
<i>Municipio:</i> 30016	CARTAGENA	<i>Localidad:</i> 300160001	CARTAGENA
<i>Centro:</i> 30011247	CE INF-PRI CIUDAD JARDÍN	<i>Código de Zona:</i> 300135	
PUESTOS ORDINARIOS		<u>Vacantes</u>	
034	EDUCACION FISICA/INGLES	1	
<i>Municipio:</i> 30016	CARTAGENA	<i>Localidad:</i> 300160001	CARTAGENA
<i>Centro:</i> 30011806	E.E.I. PIPIRIPAO	<i>Código de Zona:</i> 300135	
PUESTOS ORDINARIOS		<u>Vacantes</u>	
031	EDUCACION INFANTIL/INGLES	1	
<i>Municipio:</i> 30016	CARTAGENA	<i>Localidad:</i> 300160001	CARTAGENA
<i>Centro:</i> 30019404	CE INF-PRI ATALAYA	<i>Código de Zona:</i> 300135	
PUESTOS ORDINARIOS		<u>Vacantes</u>	



<i>Municipio:</i> 30016	CARTAGENA	<i>Localidad:</i> 300160001	CARTAGENA
<i>Centro:</i> 30019404	CE INF-PRI ATALAYA	<i>Código de Zona:</i> 300135	
031	EDUCACION INFANTIL/INGLES	1	
038	EDUCACION PRIMARIA	1	
<i>Municipio:</i> 30016	CARTAGENA	<i>Localidad:</i> 300161604	DOLORES (LOS)
<i>Centro:</i> 30002143	CEE PRIMITIVA LÓPEZ	<i>Código de Zona:</i> 300135	
PUESTOS ORDINARIOS		<u>Vacantes</u>	
035	MUSICA	1	
<i>Municipio:</i> 30016	CARTAGENA	<i>Localidad:</i> 300161604	DOLORES (LOS)
<i>Centro:</i> 30008984	CE INF-PRI SAN CRISTÓBAL	<i>Código de Zona:</i> 300135	
PUESTOS ORDINARIOS		<u>Vacantes</u>	
031	EDUCACION INFANTIL/INGLES	1	
<i>Municipio:</i> 30016	CARTAGENA	<i>Localidad:</i> 300161605	GABATOS (LOS)
<i>Centro:</i> 30002179	CE INF-PRI GABRIELA MISTRAL	<i>Código de Zona:</i> 300135	
PUESTOS ORDINARIOS		<u>Vacantes</u>	
031	EDUCACION INFANTIL/INGLES	1	
031	EDUCACION INFANTIL	1	
037	AUDICION Y LENGUAJE	1	
<i>Municipio:</i> 30016	CARTAGENA	<i>Localidad:</i> 300161908	MANGA DEL MAR MENOR (LA)
<i>Centro:</i> 30010051	CE INF-PRI MEDITERRÁNEO	<i>Código de Zona:</i> 300135	
PUESTOS ORDINARIOS		<u>Vacantes</u>	
031	EDUCACION INFANTIL	1	
031	EDUCACION INFANTIL/INGLES	1	
<i>Municipio:</i> 30016	CARTAGENA	<i>Localidad:</i> 300162302	MATEOS (LOS)
<i>Centro:</i> 30002386	CE INF-PRI ANÍBAL	<i>Código de Zona:</i> 300135	
PUESTOS ORDINARIOS		<u>Vacantes</u>	
038	EDUCACION PRIMARIA	2	
<i>Municipio:</i> 30016	CARTAGENA	<i>Localidad:</i> 300161106	MOLINOS MARFAGONES
<i>Centro:</i> 30002039	CE INF-PRI AZORÍN	<i>Código de Zona:</i> 300135	
PUESTOS ORDINARIOS		<u>Vacantes</u>	
031	EDUCACION INFANTIL/INGLES	1	
038	EDUCACION PRIMARIA	1	
<i>Municipio:</i> 30016	CARTAGENA	<i>Localidad:</i> 300161910	NIETOS (LOS)
<i>Centro:</i> 30002222	CE INF-PRI FÉLIX RODRÍGUEZ DE LA FUENTE	<i>Código de Zona:</i> 300135	
PUESTOS ORDINARIOS		<u>Vacantes</u>	
031	EDUCACION INFANTIL/INGLES	1	
032	LENGUA EXTRANJERA: INGLÉS	1	
038	EDUCACION PRIMARIA	1	
<i>Municipio:</i> 30016	CARTAGENA	<i>Localidad:</i> 300161706	POZO ESTRECHO
<i>Centro:</i> 30002180	CE INF-PRI SAN FULGENCIO	<i>Código de Zona:</i> 300135	
PUESTOS ORDINARIOS		<u>Vacantes</u>	
036	PEDAGOGIA TERAPEUTICA	1	
<i>Municipio:</i> 30016	CARTAGENA	<i>Localidad:</i> 300162003	SAN ANTONIO ABAD
<i>Centro:</i> 30002076	CP PRI ANTONIO DE ULLOA	<i>Código de Zona:</i> 300135	
PUESTOS ORDINARIOS		<u>Vacantes</u>	
034	EDUCACION FISICA	1	
035	MUSICA/INGLES	1	
038	EDUCACION PRIMARIA	1	
<i>Municipio:</i> 30016	CARTAGENA	<i>Localidad:</i> 300162003	SAN ANTONIO ABAD
<i>Centro:</i> 30002349	CE INF-PRI SAN ANTONIO ABAD	<i>Código de Zona:</i> 300135	
PUESTOS ORDINARIOS		<u>Vacantes</u>	
031	EDUCACION INFANTIL/INGLES	1	



<i>Municipio:</i> 30016	CARTAGENA	<i>Localidad:</i> 300162303	SANTA LUCIA
<i>Centro:</i> 30002398	CE INF-PRI NTRA. SRA. DEL MAR	<i>Código de Zona:</i> 300135	
PUESTOS ORDINARIOS		<u>Vacantes</u>	
038	EDUCACION PRIMARIA	1	
<i>Municipio:</i> 30016	CARTAGENA	<i>Localidad:</i> 300160712	TENTEGORRA
<i>Centro:</i> 30001941	CE INF-PRI VIRGEN DE BEGOÑA	<i>Código de Zona:</i> 300135	
PUESTOS ORDINARIOS		<u>Vacantes</u>	
035	MUSICA/INGLES	1	
<i>Municipio:</i> 30017	CEHEGÍN	<i>Localidad:</i> 300170008	CEHEGIN
<i>Centro:</i> 30002532	CE INF-PRI VIRGEN DE LAS MARAVILLAS	<i>Código de Zona:</i> 300070	
PUESTOS ORDINARIOS		<u>Vacantes</u>	
031	EDUCACION INFANTIL	1	
<i>Municipio:</i> 30018	CEUTÍ	<i>Localidad:</i> 300180003	CEUTI
<i>Centro:</i> 30002647	CE INF-PRI JUAN AYALA HURTADO	<i>Código de Zona:</i> 300044	
PUESTOS ORDINARIOS		<u>Vacantes</u>	
037	AUDICION Y LENGUAJE	1	
<i>Municipio:</i> 30018	CEUTÍ	<i>Localidad:</i> 300180003	CEUTI
<i>Centro:</i> 30019106	CE INF-PRI SUCESO ALEDO	<i>Código de Zona:</i> 300044	
PUESTOS ORDINARIOS		<u>Vacantes</u>	
031	EDUCACION INFANTIL/INGLES	1	
034	EDUCACION FISICA/INGLES	1	
<i>Municipio:</i> 30018	CEUTÍ	<i>Localidad:</i> 300180004	TORRAOS (LOS)
<i>Centro:</i> 30009228	CE INF-PRI LOS TORRAOS	<i>Código de Zona:</i> 300044	
PUESTOS ORDINARIOS		<u>Vacantes</u>	
035	MUSICA/INGLES	1	
<i>Municipio:</i> 30019	CIEZA	<i>Localidad:</i> 300190006	CIEZA
<i>Centro:</i> 30002659	CE INF-PRI CRISTO DEL CONSUELO	<i>Código de Zona:</i> 300056	
PUESTOS ORDINARIOS		<u>Vacantes</u>	
038	EDUCACION PRIMARIA	1	
<i>Municipio:</i> 30019	CIEZA	<i>Localidad:</i> 300190006	CIEZA
<i>Centro:</i> 30002660	CE INF-PRI D.ANTONIO BUITRAGO GÓMEZ	<i>Código de Zona:</i> 300056	
PUESTOS ORDINARIOS		<u>Vacantes</u>	
031	EDUCACION INFANTIL/INGLES	1	
038	EDUCACION PRIMARIA/INGLES	1	
<i>Municipio:</i> 30019	CIEZA	<i>Localidad:</i> 300190006	CIEZA
<i>Centro:</i> 30002672	CE INF-PRI GERÓNIMO BELDA	<i>Código de Zona:</i> 300056	
PUESTOS ORDINARIOS		<u>Vacantes</u>	
038	EDUCACION PRIMARIA	1	
<i>Municipio:</i> 30019	CIEZA	<i>Localidad:</i> 300190006	CIEZA
<i>Centro:</i> 30007906	CE INF-PRI DON JOSÉ MARÍN	<i>Código de Zona:</i> 300056	
PUESTOS ORDINARIOS		<u>Vacantes</u>	
037	AUDICION Y LENGUAJE	1	
<i>Municipio:</i> 30020	FORTUNA	<i>Localidad:</i> 300200007	FORTUNA
<i>Centro:</i> 30002799	CE INF-PRI VICENTE ALEIXANDRE	<i>Código de Zona:</i> 300020	
PUESTOS ORDINARIOS		<u>Vacantes</u>	
037	AUDICION Y LENGUAJE	1	
038	EDUCACION PRIMARIA	1	
<i>Municipio:</i> 30020	FORTUNA	<i>Localidad:</i> 300200007	FORTUNA
<i>Centro:</i> 30019416	CE INF-PRI MAESTRO SIXTO LÓPEZ NAVARRO	<i>Código de Zona:</i> 300020	
PUESTOS ORDINARIOS		<u>Vacantes</u>	



<i>Municipio:</i> 30020	FORTUNA	<i>Localidad:</i> 300200007	FORTUNA
<i>Centro:</i> 30019416	CE INF-PRI MAESTRO SIXTO LÓPEZ NAVARRO	<i>Código de Zona:</i> 300020	
032	LENGUA EXTRANJERA: INGLÉS	1	
<i>Municipio:</i> 30021	FUENTE ÁLAMO DE MURCIA	<i>Localidad:</i> 300210201	BALSAPINTADA
<i>Centro:</i> 30002911	CE INF-PRI PABLO NERUDA	<i>Código de Zona:</i> 300135	
PUESTOS ORDINARIOS		<u>Vacantes</u>	
038	EDUCACION PRIMARIA	1	
<i>Municipio:</i> 30021	FUENTE ÁLAMO DE MURCIA	<i>Localidad:</i> 300210902	FUENTE ALAMO
<i>Centro:</i> 30002866	CE INF-PRI JOSÉ ANTONIO	<i>Código de Zona:</i> 300135	
PUESTOS ORDINARIOS		<u>Vacantes</u>	
036	PEDAGOGIA TERAPEUTICA	1	
<i>Municipio:</i> 30021	FUENTE ÁLAMO DE MURCIA	<i>Localidad:</i> 300210902	FUENTE ALAMO
<i>Centro:</i> 30010358	CE INF-PRI NUEVA ESCUELA	<i>Código de Zona:</i> 300135	
PUESTOS ORDINARIOS		<u>Vacantes</u>	
031	EDUCACION INFANTIL/INGLES	1	
<i>Municipio:</i> 30021	FUENTE ÁLAMO DE MURCIA	<i>Localidad:</i> 300211004	PALAS (LAS)
<i>Centro:</i> 30003007	CE INF-PRI SAN PEDRO	<i>Código de Zona:</i> 300135	
PUESTOS ORDINARIOS		<u>Vacantes</u>	
031	EDUCACION INFANTIL/INGLES	1	
<i>Municipio:</i> 30022	JUMILLA	<i>Localidad:</i> 300220008	JUMILLA
<i>Centro:</i> 30003101	CE INF-PRI NTRA. SRA. DE LA ASUNCIÓN	<i>Código de Zona:</i> 300032	
PUESTOS ORDINARIOS		<u>Vacantes</u>	
031	EDUCACION INFANTIL/INGLES	1	
032	LENGUA EXTRANJERA: INGLÉS	1	
033	LENGUA EXTRANJERA: FRANCES	1	
<i>Municipio:</i> 30022	JUMILLA	<i>Localidad:</i> 300220008	JUMILLA
<i>Centro:</i> 30003111	CE INF-PRI SAN FRANCISCO	<i>Código de Zona:</i> 300032	
PUESTOS ORDINARIOS		<u>Vacantes</u>	
031	EDUCACION INFANTIL/INGLES	1	
032	LENGUA EXTRANJERA: INGLÉS	1	
<i>Municipio:</i> 30022	JUMILLA	<i>Localidad:</i> 300220008	JUMILLA
<i>Centro:</i> 30010656	CE INF-PRI PRÍNCIPE FELIPE	<i>Código de Zona:</i> 300032	
PUESTOS ORDINARIOS		<u>Vacantes</u>	
032	LENGUA EXTRANJERA: INGLÉS	1	
<i>Municipio:</i> 30023	LIBRILLA	<i>Localidad:</i> 300230007	LIBRILLA
<i>Centro:</i> 30003287	CE INF-PRI SAGRADO CORAZÓN	<i>Código de Zona:</i> 300100	
PUESTOS ORDINARIOS		<u>Vacantes</u>	
038	EDUCACION PRIMARIA	1	
<i>Municipio:</i> 30024	LORCA	<i>Localidad:</i> 300240502	CAMPILLO
<i>Centro:</i> 30003561	CE INF-PRI PASICO CAMPILLO	<i>Código de Zona:</i> 300093	
PUESTOS ORDINARIOS		<u>Vacantes</u>	
038	EDUCACION PRIMARIA	3	
<i>Municipio:</i> 30024	LORCA	<i>Localidad:</i> 300243204	CEMENTERIO (EL)
<i>Centro:</i> 30008303	CE INF-PRI TORRECILLA	<i>Código de Zona:</i> 300093	
PUESTOS ORDINARIOS		<u>Vacantes</u>	
038	EDUCACION PRIMARIA	1	
<i>Municipio:</i> 30024	LORCA	<i>Localidad:</i> 300242604	LIBRILLERAS (LAS)
<i>Centro:</i> 30003895	CE INF-PRI NTRA. SRA. DEL ROSARIO	<i>Código de Zona:</i> 300123	
PUESTOS ORDINARIOS		<u>Vacantes</u>	
033	LENGUA EXTRANJERA: FRANCES	1	



<i>Municipio:</i> 30024	LORCA	<i>Localidad:</i> 300242604	LIBRILLERAS (LAS)
<i>Centro:</i> 30003895	CE INF-PRI NTRA. SRA. DEL ROSARIO	<i>Código de Zona:</i> 300123	
036	PEDAGOGIA TERAPEUTICA		1
<i>Municipio:</i> 30024	LORCA	<i>Localidad:</i> 300240004	LORCA
<i>Centro:</i> 30003299	CE INF-PRI ALFONSO X EL SABIO	<i>Código de Zona:</i> 300093	
PUESTOS ORDINARIOS		<u>Vacantes</u>	
031	EDUCACION INFANTIL/INGLES		1
034	EDUCACION FISICA/INGLES		1
038	EDUCACION PRIMARIA		1
<i>Municipio:</i> 30024	LORCA	<i>Localidad:</i> 300240004	LORCA
<i>Centro:</i> 30003305	CE INF-PRI JOSÉ ROBLES	<i>Código de Zona:</i> 300093	
PUESTOS ORDINARIOS		<u>Vacantes</u>	
031	EDUCACION INFANTIL/INGLES		1
038	EDUCACION PRIMARIA		1
<i>Municipio:</i> 30024	LORCA	<i>Localidad:</i> 300240004	LORCA
<i>Centro:</i> 30003317	CE INF-PRI SAGRADO CORAZÓN DE JESÚS	<i>Código de Zona:</i> 300093	
PUESTOS ORDINARIOS		<u>Vacantes</u>	
031	EDUCACION INFANTIL		1
031	EDUCACION INFANTIL/INGLES		1
<i>Municipio:</i> 30024	LORCA	<i>Localidad:</i> 300240004	LORCA
<i>Centro:</i> 30003329	CE INF-PRI SAN FERNANDO	<i>Código de Zona:</i> 300093	
PUESTOS ORDINARIOS		<u>Vacantes</u>	
035	MUSICA/INGLES		1
038	EDUCACION PRIMARIA/INGLES		1
<i>Municipio:</i> 30024	LORCA	<i>Localidad:</i> 300240004	LORCA
<i>Centro:</i> 30003330	CE INF-PRI SAN JOSÉ	<i>Código de Zona:</i> 300093	
PUESTOS ORDINARIOS		<u>Vacantes</u>	
031	EDUCACION INFANTIL/INGLES		1
<i>Municipio:</i> 30024	LORCA	<i>Localidad:</i> 300240004	LORCA
<i>Centro:</i> 30008005	CE INF-PRI JUAN GONZÁLEZ	<i>Código de Zona:</i> 300093	
PUESTOS ORDINARIOS		<u>Vacantes</u>	
034	EDUCACION FISICA		1
<i>Municipio:</i> 30024	LORCA	<i>Localidad:</i> 300240004	LORCA
<i>Centro:</i> 30008443	CE INF-PRI PÉREZ DE HITA	<i>Código de Zona:</i> 300093	
PUESTOS ORDINARIOS		<u>Vacantes</u>	
038	EDUCACION PRIMARIA		1
<i>Municipio:</i> 30024	LORCA	<i>Localidad:</i> 300240004	LORCA
<i>Centro:</i> 30010097	CEE PILAR SOUBRIER	<i>Código de Zona:</i> 300093	
PUESTOS ORDINARIOS		<u>Vacantes</u>	
037	AUDICION Y LENGUAJE		1
<i>Municipio:</i> 30024	LORCA	<i>Localidad:</i> 300240004	LORCA
<i>Centro:</i> 30010851	CE INF-PRI SAN CRISTÓBAL	<i>Código de Zona:</i> 300093	
PUESTOS ORDINARIOS		<u>Vacantes</u>	
031	EDUCACION INFANTIL/INGLES		1
<i>Municipio:</i> 30024	LORCA	<i>Localidad:</i> 300240004	LORCA
<i>Centro:</i> 30018783	CE INF-PRI ANA CAICEDO RICHARD	<i>Código de Zona:</i> 300093	
PUESTOS ORDINARIOS		<u>Vacantes</u>	
031	EDUCACION INFANTIL/INGLES		2
<i>Municipio:</i> 30024	LORCA	<i>Localidad:</i> 300241605	MARCHENA
<i>Centro:</i> 30003691	CE INF-PRI NARCISO YEPES	<i>Código de Zona:</i> 300093	
PUESTOS ORDINARIOS		<u>Vacantes</u>	



<i>Municipio:</i> 30024	LORCA	<i>Localidad:</i> 300241605	MARCHENA
<i>Centro:</i> 30003691	CE INF-PRI NARCISO YEPES	<i>Código de Zona:</i> 300093	
031	EDUCACION INFANTIL/INGLES	1	
<i>Municipio:</i> 30024	LORCA	<i>Localidad:</i> 300242004	PACA (LA)
<i>Centro:</i> 30003779	CE INF-PRI PETRA GONZÁLEZ	<i>Código de Zona:</i> 300093	
PUESTOS ORDINARIOS		<u>Vacantes</u>	
031	EDUCACION INFANTIL/INGLES	1	
<i>Municipio:</i> 30026	MAZARRÓN	<i>Localidad:</i> 300260010	MAZARRÓN
<i>Centro:</i> 30004097	CE INF-PRI FRANCISCO CAPARRÓS	<i>Código de Zona:</i> 300123	
PUESTOS ORDINARIOS		<u>Vacantes</u>	
031	EDUCACION INFANTIL/INGLES	1	
038	EDUCACION PRIMARIA	1	
<i>Municipio:</i> 30026	MAZARRÓN	<i>Localidad:</i> 300260010	MAZARRÓN
<i>Centro:</i> 30010863	CE INF-PRI LA ACEÑA	<i>Código de Zona:</i> 300123	
PUESTOS ORDINARIOS		<u>Vacantes</u>	
031	EDUCACION INFANTIL	1	
031	EDUCACION INFANTIL/INGLES	1	
<i>Municipio:</i> 30026	MAZARRÓN	<i>Localidad:</i> 300260010	MAZARRÓN
<i>Centro:</i> 30012112	CE INF-PRI LA CAÑADICA	<i>Código de Zona:</i> 300123	
PUESTOS ORDINARIOS		<u>Vacantes</u>	
032	LENGUA EXTRANJERA: INGLÉS	1	
033	LENGUA EXTRANJERA: FRANCES	1	
038	EDUCACION PRIMARIA	2	
<i>Municipio:</i> 30026	MAZARRÓN	<i>Localidad:</i> 300260010	MAZARRÓN
<i>Centro:</i> 30018382	CE INF-PRI INFANTA LEONOR	<i>Código de Zona:</i> 300123	
PUESTOS ORDINARIOS		<u>Vacantes</u>	
031	EDUCACION INFANTIL/INGLES	1	
038	EDUCACION PRIMARIA	1	
<i>Municipio:</i> 30026	MAZARRÓN	<i>Localidad:</i> 300260013	PUERTO DE MAZARRON
<i>Centro:</i> 30004139	CE INF-PRI MANUELA ROMERO	<i>Código de Zona:</i> 300123	
PUESTOS ORDINARIOS		<u>Vacantes</u>	
031	EDUCACION INFANTIL/INGLES	1	
034	EDUCACION FISICA/INGLES	1	
<i>Municipio:</i> 30026	MAZARRÓN	<i>Localidad:</i> 300260013	PUERTO DE MAZARRON
<i>Centro:</i> 30019246	CE INF-PRI MIGUEL DELIBES	<i>Código de Zona:</i> 300123	
PUESTOS ORDINARIOS		<u>Vacantes</u>	
031	EDUCACION INFANTIL/INGLES	1	
<i>Municipio:</i> 30027	MOLINA DE SEGURA	<i>Localidad:</i> 300270011	MOLINA DE SEGURA
<i>Centro:</i> 30004221	CE INF-PRI CERVANTES	<i>Código de Zona:</i> 300044	
PUESTOS ORDINARIOS		<u>Vacantes</u>	
032	LENGUA EXTRANJERA: INGLÉS	1	
035	MUSICA/INGLES	1	
<i>Municipio:</i> 30027	MOLINA DE SEGURA	<i>Localidad:</i> 300270011	MOLINA DE SEGURA
<i>Centro:</i> 30004255	CE INF-PRI NTRA. SRA. DE LA CONSOLACIÓN	<i>Código de Zona:</i> 300044	
PUESTOS ORDINARIOS		<u>Vacantes</u>	
032	LENGUA EXTRANJERA: INGLÉS	2	
<i>Municipio:</i> 30027	MOLINA DE SEGURA	<i>Localidad:</i> 300270011	MOLINA DE SEGURA
<i>Centro:</i> 30004267	CE INF-PRI NTRA. SRA. DE FÁTIMA	<i>Código de Zona:</i> 300044	
PUESTOS ORDINARIOS		<u>Vacantes</u>	
038	EDUCACION PRIMARIA/INGLES	1	



<i>Municipio:</i> 30027	MOLINA DE SEGURA	<i>Localidad:</i> 300270011	MOLINA DE SEGURA
<i>Centro:</i> 30004279	CE INF-PRI SAN MIGUEL	<i>Código de Zona:</i> 300044	
PUESTOS ORDINARIOS		<u>Vacantes</u>	
036	PEDAGOGIA TERAPEUTICA	1	
<i>Municipio:</i> 30027	MOLINA DE SEGURA	<i>Localidad:</i> 300270011	MOLINA DE SEGURA
<i>Centro:</i> 30004292	CE INF-PRI GREGORIO MIÑANO	<i>Código de Zona:</i> 300044	
PUESTOS ORDINARIOS		<u>Vacantes</u>	
037	AUDICION Y LENGUAJE	1	
<i>Municipio:</i> 30027	MOLINA DE SEGURA	<i>Localidad:</i> 300270011	MOLINA DE SEGURA
<i>Centro:</i> 30010383	CE INF-PRI SAN ANTONIO	<i>Código de Zona:</i> 300044	
PUESTOS ORDINARIOS		<u>Vacantes</u>	
031	EDUCACION INFANTIL/INGLES	1	
<i>Municipio:</i> 30027	MOLINA DE SEGURA	<i>Localidad:</i> 300270011	MOLINA DE SEGURA
<i>Centro:</i> 30011016	CE INF-PRI TIerno GALVÁN	<i>Código de Zona:</i> 300044	
PUESTOS ORDINARIOS		<u>Vacantes</u>	
038	EDUCACION PRIMARIA/INGLES	1	
<i>Municipio:</i> 30027	MOLINA DE SEGURA	<i>Localidad:</i> 300270011	MOLINA DE SEGURA
<i>Centro:</i> 30018606	CE INF-PRI MAESTRO FRANCISCO MARTÍNEZ BERNAL	<i>Código de Zona:</i> 300044	
PUESTOS ORDINARIOS		<u>Vacantes</u>	
038	EDUCACION PRIMARIA	2	
<i>Municipio:</i> 30029	MULA	<i>Localidad:</i> 300290009	MULA
<i>Centro:</i> 30008728	CE INF-PRI ANITA ARNAO	<i>Código de Zona:</i> 300081	
PUESTOS ORDINARIOS		<u>Vacantes</u>	
032	LENGUA EXTRANJERA: INGLÉS	1	
034	EDUCACION FISICA/INGLES	1	
038	EDUCACION PRIMARIA/INGLES	1	
<i>Municipio:</i> 30030	MURCIA	<i>Localidad:</i> 300300201	ALBERCA DE LAS TORRES
<i>Centro:</i> 30011028	CE INF-PRI EL MOLINICO	<i>Código de Zona:</i> 300019	
PUESTOS ORDINARIOS		<u>Vacantes</u>	
038	EDUCACION PRIMARIA	1	
<i>Municipio:</i> 30030	MURCIA	<i>Localidad:</i> 300300301	ALGEZARES
<i>Centro:</i> 30004841	CE INF-PRI SAAVEDRA FAJARDO	<i>Código de Zona:</i> 300019	
PUESTOS ORDINARIOS		<u>Vacantes</u>	
038	EDUCACION PRIMARIA	1	
<i>Municipio:</i> 30030	MURCIA	<i>Localidad:</i> 300300301	ALGEZARES
<i>Centro:</i> 30011326	CE INF-PRI FRANCISCO COBACHO	<i>Código de Zona:</i> 300019	
PUESTOS ORDINARIOS		<u>Vacantes</u>	
038	EDUCACION PRIMARIA	1	
<i>Municipio:</i> 30030	MURCIA	<i>Localidad:</i> 300300016	BENIAJAN
<i>Centro:</i> 30004966	CE INF-PRI NTRA. SRA. DE LA FUENSANTA	<i>Código de Zona:</i> 300019	
PUESTOS ORDINARIOS		<u>Vacantes</u>	
036	PEDAGOGIA TERAPEUTICA	1	
038	EDUCACION PRIMARIA	1	
<i>Municipio:</i> 30030	MURCIA	<i>Localidad:</i> 300300005	CASILLAS (LUGAR DE) O ERMITA DE BUENDIA
<i>Centro:</i> 30006483	CE INF-PRI JUAN DE LA CIERVA	<i>Código de Zona:</i> 300019	
PUESTOS ORDINARIOS		<u>Vacantes</u>	
036	PEDAGOGIA TERAPEUTICA	1	
<i>Municipio:</i> 30030	MURCIA	<i>Localidad:</i> 300301702	CHURRA
<i>Centro:</i> 30005144	CE INF-PRI CAROLINA CODORNÍU BOSCH	<i>Código de Zona:</i> 300019	



Municipio: 30030	MURCIA	Localidad: 300301702	CHURRA
Centro: 30005144	CE INF-PRI CAROLINA CODORNÍU BOSCH	Código de Zona: 300019	
PUESTOS ORDINARIOS		Vacantes	
038	EDUCACION PRIMARIA	1	
Municipio: 30030	MURCIA	Localidad: 300301702	CHURRA
Centro: 30010292	CEE PÉREZ URRUTI	Código de Zona: 300019	
PUESTOS ORDINARIOS		Vacantes	
036	PEDAGOGIA TERAPEUTICA	1	
Municipio: 30030	MURCIA	Localidad: 300301602	CORVERA
Centro: 30005132	CPEIBas ISABEL BELLVÍS	Código de Zona: 300019	
PUESTOS ORDINARIOS		Vacantes	
031	EDUCACION INFANTIL/INGLES	1	
032	LENGUA EXTRANJERA: INGLÉS	1	
038	EDUCACION PRIMARIA	1	
Municipio: 30030	MURCIA	Localidad: 300301902	ERA ALTA
Centro: 30005171	CE INF-PRI SANTIAGO GARCÍA MEDEL	Código de Zona: 300019	
PUESTOS ORDINARIOS		Vacantes	
037	AUDICION Y LENGUAJE	1	
Municipio: 30030	MURCIA	Localidad: 300302107	GARRES (LOS)
Centro: 30005223	CE INF-PRI ANTONIO DÍAZ	Código de Zona: 300019	
PUESTOS ORDINARIOS		Vacantes	
036	PEDAGOGIA TERAPEUTICA	1	
038	EDUCACION PRIMARIA	4	
Municipio: 30030	MURCIA	Localidad: 300300001	MURCIA
Centro: 30004772	CE INF-PRI JUAN XXIII	Código de Zona: 300019	
PUESTOS ORDINARIOS		Vacantes	
031	EDUCACION INFANTIL/INGLES	1	
Municipio: 30030	MURCIA	Localidad: 300300001	MURCIA
Centro: 30005168	CE INF-PRI MAESTRO ENRIQUE LABORDA	Código de Zona: 300019	
PUESTOS ORDINARIOS		Vacantes	
034	EDUCACION FISICA/INGLES	1	
037	AUDICION Y LENGUAJE	1	
038	EDUCACION PRIMARIA	1	
Municipio: 30030	MURCIA	Localidad: 300300001	MURCIA
Centro: 30005454	CE INF-PRI ANDRÉS BAQUERO	Código de Zona: 300019	
PUESTOS ORDINARIOS		Vacantes	
034	EDUCACION FISICA/INGLES	1	
037	AUDICION Y LENGUAJE	1	
Municipio: 30030	MURCIA	Localidad: 300300001	MURCIA
Centro: 30005466	CE INF-PRI CIERVA PEÑAFIEL	Código de Zona: 300019	
PUESTOS ORDINARIOS		Vacantes	
038	EDUCACION PRIMARIA/INGLES	1	
Municipio: 30030	MURCIA	Localidad: 300300001	MURCIA
Centro: 30005478	CE INF-PRI FEDERICO DE ARCE MARTÍNEZ	Código de Zona: 300019	
PUESTOS ORDINARIOS		Vacantes	
031	EDUCACION INFANTIL	1	
038	EDUCACION PRIMARIA	1	
Municipio: 30030	MURCIA	Localidad: 300300001	MURCIA
Centro: 30005511	CE INF-PRI MARÍA MAROTO	Código de Zona: 300019	
PUESTOS ORDINARIOS		Vacantes	
036	PEDAGOGIA TERAPEUTICA	1	
038	EDUCACION PRIMARIA	2	



<i>Municipio:</i> 30030	MURCIA	<i>Localidad:</i> 300300001	MURCIA
<i>Centro:</i> 30005521	CE INF-PRI MARIANO AROCA	<i>Código de Zona:</i> 300019	
PUESTOS ORDINARIOS		<u>Vacantes</u>	
031	EDUCACION INFANTIL/INGLES	1	
031	EDUCACION INFANTIL	1	
035	MUSICA/INGLES	1	

<i>Municipio:</i> 30030	MURCIA	<i>Localidad:</i> 300300001	MURCIA
<i>Centro:</i> 30005533	CE INF-PRI NICOLÁS DE LAS PEÑAS	<i>Código de Zona:</i> 300019	
PUESTOS ORDINARIOS		<u>Vacantes</u>	
031	EDUCACION INFANTIL/INGLES	1	
032	LENGUA EXTRANJERA: INGLÉS	1	
035	MUSICA	1	

<i>Municipio:</i> 30030	MURCIA	<i>Localidad:</i> 300300001	MURCIA
<i>Centro:</i> 30005557	CE INF-PRI NTRA. SRA. DE LA PAZ	<i>Código de Zona:</i> 300019	
PUESTOS ORDINARIOS		<u>Vacantes</u>	
038	EDUCACION PRIMARIA/INGLES	1	

<i>Municipio:</i> 30030	MURCIA	<i>Localidad:</i> 300300001	MURCIA
<i>Centro:</i> 30005582	CE INF-PRI SANTA MARÍA DE GRACIA	<i>Código de Zona:</i> 300019	
PUESTOS ORDINARIOS		<u>Vacantes</u>	
031	EDUCACION INFANTIL/INGLES	2	
036	PEDAGOGIA TERAPEUTICA	1	
038	EDUCACION PRIMARIA	1	

<i>Municipio:</i> 30030	MURCIA	<i>Localidad:</i> 300300001	MURCIA
<i>Centro:</i> 30005600	CE INF-PRI PEDRO PÉREZ ABADÍA	<i>Código de Zona:</i> 300019	
PUESTOS ORDINARIOS		<u>Vacantes</u>	
038	EDUCACION PRIMARIA	1	

<i>Municipio:</i> 30030	MURCIA	<i>Localidad:</i> 300300001	MURCIA
<i>Centro:</i> 30005612	CPEIBas SALZILLO	<i>Código de Zona:</i> 300019	
PUESTOS ORDINARIOS		<u>Vacantes</u>	
034	EDUCACION FISICA	1	
060	PEDAGOGIA TERAPEUTICA	1	

<i>Municipio:</i> 30030	MURCIA	<i>Localidad:</i> 300300001	MURCIA
<i>Centro:</i> 30006215	CE INF-PRI NARCISO YEPES	<i>Código de Zona:</i> 300019	
PUESTOS ORDINARIOS		<u>Vacantes</u>	
036	PEDAGOGIA TERAPEUTICA	1	

<i>Municipio:</i> 30030	MURCIA	<i>Localidad:</i> 300300001	MURCIA
<i>Centro:</i> 30006771	CE INF-PRI NTRA. SRA. DE ATOCHA	<i>Código de Zona:</i> 300019	
PUESTOS ORDINARIOS		<u>Vacantes</u>	
038	EDUCACION PRIMARIA	1	

<i>Municipio:</i> 30030	MURCIA	<i>Localidad:</i> 300300001	MURCIA
<i>Centro:</i> 30008601	CE INF-PRI SAN JUAN	<i>Código de Zona:</i> 300019	
PUESTOS ORDINARIOS		<u>Vacantes</u>	
038	EDUCACION PRIMARIA	1	

<i>Municipio:</i> 30030	MURCIA	<i>Localidad:</i> 300300001	MURCIA
<i>Centro:</i> 30008674	CE INF-PRI SAN PÍO X	<i>Código de Zona:</i> 300019	
PUESTOS ORDINARIOS		<u>Vacantes</u>	
031	EDUCACION INFANTIL/INGLES	1	
032	LENGUA EXTRANJERA: INGLÉS	1	
037	AUDICION Y LENGUAJE	1	

<i>Municipio:</i> 30030	MURCIA	<i>Localidad:</i> 300300001	MURCIA
<i>Centro:</i> 30008959	CE INF-PRI SANTIAGO EL MAYOR	<i>Código de Zona:</i> 300019	
PUESTOS ORDINARIOS		<u>Vacantes</u>	
031	EDUCACION INFANTIL	2	



Municipio: 30030	MURCIA	Localidad: 300300001	MURCIA
Centro: 30008959	CE INF-PRI SANTIAGO EL MAYOR	Código de Zona: 300019	
038	EDUCACION PRIMARIA	1	
Municipio: 30030	MURCIA	Localidad: 300300001	MURCIA
Centro: 30009174	CE INF-PRI JOSÉ MORENO	Código de Zona: 300019	
PUESTOS ORDINARIOS		Vacantes	
032	LENGUA EXTRANJERA: INGLÉS	1	
Municipio: 30030	MURCIA	Localidad: 300300001	MURCIA
Centro: 30009447	CE INF-PRI ALEJANDRO VALVERDE BELMONTE	Código de Zona: 300019	
PUESTOS ORDINARIOS		Vacantes	
036	PEDAGOGIA TERAPEUTICA	1	
038	EDUCACION PRIMARIA	1	
Municipio: 30030	MURCIA	Localidad: 300300001	MURCIA
Centro: 30010899	CEE STMO.CRISTO DE LA MISERICORDIA	Código de Zona: 300019	
PUESTOS ORDINARIOS		Vacantes	
036	PEDAGOGIA TERAPEUTICA	1	
Municipio: 30030	MURCIA	Localidad: 300300001	MURCIA
Centro: 30010954	CE INF-PRI LOS ÁLAMOS	Código de Zona: 300019	
PUESTOS ORDINARIOS		Vacantes	
032	LENGUA EXTRANJERA: INGLÉS	1	
035	MUSICA	1	
Municipio: 30030	MURCIA	Localidad: 300300001	MURCIA
Centro: 30011417	CEE PARA NIÑOS AUTISTAS LAS BOQUERAS	Código de Zona: 300019	
PUESTOS ORDINARIOS		Vacantes	
037	AUDICION Y LENGUAJE	1	
Municipio: 30030	MURCIA	Localidad: 300300001	MURCIA
Centro: 30011521	CE INF-PRI MAESTRO JOSÉ CASTAÑO	Código de Zona: 300019	
PUESTOS ORDINARIOS		Vacantes	
034	EDUCACION FISICA/INGLES	1	
Municipio: 30030	MURCIA	Localidad: 300300001	MURCIA
Centro: 30013682	CE INF-PRI LA ARBOLEDA	Código de Zona: 300019	
PUESTOS ORDINARIOS		Vacantes	
034	EDUCACION FISICA/INGLES	1	
035	MUSICA/INGLES	1	
038	EDUCACION PRIMARIA	1	
Municipio: 30030	MURCIA	Localidad: 300300017	PALMAR (EL) O LUGAR DE DON JUAN
Centro: 30006355	CE INF-PRI ESCUELAS NUEVAS	Código de Zona: 300019	
PUESTOS ORDINARIOS		Vacantes	
038	EDUCACION PRIMARIA	2	
Municipio: 30030	MURCIA	Localidad: 300300017	PALMAR (EL) O LUGAR DE DON JUAN
Centro: 30009162	CE INF-PRI CIUDAD DE LA PAZ	Código de Zona: 300019	
PUESTOS ORDINARIOS		Vacantes	
032	LENGUA EXTRANJERA: INGLÉS	1	
037	AUDICION Y LENGUAJE	1	
Municipio: 30030	MURCIA	Localidad: 300300017	PALMAR (EL) O LUGAR DE DON JUAN
Centro: 30010711	CE INF-PRI JOSÉ MARÍA PÁRRAGA	Código de Zona: 300019	
PUESTOS ORDINARIOS		Vacantes	
038	EDUCACION PRIMARIA	1	



Municipio: 30030	MURCIA	Localidad: 300300017	PALMAR (EL) O LUGAR DE DON JUAN
Centro: 30019271	CE INF-PRI PINTOR PEDRO CANO	Código de Zona: 300019	

PUESTOS ORDINARIOS	Vacantes
038 EDUCACION PRIMARIA	1

Municipio: 30030	MURCIA	Localidad: 300300010	PUEBLA DE SOTO
Centro: 30006422	CE INF-PRI NTRA. SRA. DE LAS MERCEDES	Código de Zona: 300019	

PUESTOS ORDINARIOS	Vacantes
038 EDUCACION PRIMARIA	1

Municipio: 30030	MURCIA	Localidad: 300303507	PUENTE TOCINOS
Centro: 30006446	CE INF-PRI NTRA. SRA. DEL ROSARIO	Código de Zona: 300019	

PUESTOS ORDINARIOS	Vacantes
038 EDUCACION PRIMARIA	1

Municipio: 30030	MURCIA	Localidad: 300303802	RAMOS (LOS)
Centro: 30006537	CE INF-PRI FRANCISCO SALZILLO	Código de Zona: 300019	

PUESTOS ORDINARIOS	Vacantes
036 PEDAGOGIA TERAPEUTICA	1
037 AUDICION Y LENGUAJE	1
038 EDUCACION PRIMARIA	1

Municipio: 30030	MURCIA	Localidad: 300300011	RAYA (LA)
Centro: 30006549	CE INF-PRI NTRA. SRA. DE LA ENCARNACIÓN	Código de Zona: 300019	

PUESTOS ORDINARIOS	Vacantes
032 LENGUA EXTRANJERA: INGLÉS	1

Municipio: 30030	MURCIA	Localidad: 300300018	SAN GINES
Centro: 30006410	CE INF-PRI ESCULTOR SALZILLO	Código de Zona: 300019	

PUESTOS ORDINARIOS	Vacantes
032 LENGUA EXTRANJERA: INGLÉS	1

Municipio: 30030	MURCIA	Localidad: 300304300	SANGONERA LA SECA
Centro: 30006689	CE INF-PRI PABLO GIL CASTILLO	Código de Zona: 300019	

PUESTOS ORDINARIOS	Vacantes
032 LENGUA EXTRANJERA: INGLÉS	1
035 MUSICA/INGLES	1

Municipio: 30030	MURCIA	Localidad: 300304300	SANGONERA LA SECA
Centro: 30006690	CE INF-PRI SAN JOSÉ DE LA MONTAÑA	Código de Zona: 300019	

PUESTOS ORDINARIOS	Vacantes
031 EDUCACION INFANTIL	1
032 LENGUA EXTRANJERA: INGLÉS	1
036 PEDAGOGIA TERAPEUTICA	1

Municipio: 30030	MURCIA	Localidad: 300304300	SANGONERA LA SECA
Centro: 30010723	CE INF-PRI VICENTE MEDINA	Código de Zona: 300019	

PUESTOS ORDINARIOS	Vacantes
031 EDUCACION INFANTIL/INGLES	1

Municipio: 30030	MURCIA	Localidad: 300300013	SANGONERA LA VERDE O ERMITA NUEVA
Centro: 30006707	CE INF-PRI ANTONIO DELGADO DORREGO	Código de Zona: 300019	

PUESTOS ORDINARIOS	Vacantes
031 EDUCACION INFANTIL	1
031 EDUCACION INFANTIL/INGLES	1

Municipio: 30030	MURCIA	Localidad: 300300013	SANGONERA LA VERDE O ERMITA NUEVA
Centro: 30006719	CE INF-PRI NICOLÁS RAYA	Código de Zona: 300019	

PUESTOS ORDINARIOS	Vacantes
031 EDUCACION INFANTIL/INGLES	1
038 EDUCACION PRIMARIA	1



<i>Municipio:</i> 30030	MURCIA	<i>Localidad:</i> 300304703	SANTO ÁNGEL
<i>Centro:</i> 30004826	CE INF-PRI SANTO ÁNGEL	<i>Código de Zona:</i> 300019	
PUESTOS ORDINARIOS		<u>Vacantes</u>	
038	EDUCACION PRIMARIA	1	
<i>Municipio:</i> 30030	MURCIA	<i>Localidad:</i> 300300014	SUCINA
<i>Centro:</i> 30006859	CPEIBas ARTEAGA	<i>Código de Zona:</i> 300147	
PUESTOS ORDINARIOS		<u>Vacantes</u>	
031	EDUCACION INFANTIL/INGLES	1	
038	EDUCACION PRIMARIA	1	
<i>Municipio:</i> 30030	MURCIA	<i>Localidad:</i> 300304903	TORREAGÜERA
<i>Centro:</i> 30006860	CE INF-PRI ÁNGEL ZAPATA	<i>Código de Zona:</i> 300019	
PUESTOS ORDINARIOS		<u>Vacantes</u>	
038	EDUCACION PRIMARIA	1	
<i>Municipio:</i> 30030	MURCIA	<i>Localidad:</i> 300304903	TORREAGÜERA
<i>Centro:</i> 30009460	CE INF-PRI CRISTO DEL VALLE	<i>Código de Zona:</i> 300019	
PUESTOS ORDINARIOS		<u>Vacantes</u>	
033	LENGUA EXTRANJERA: FRANCES	1	
<i>Municipio:</i> 30030	MURCIA	<i>Localidad:</i> 300300015	ZARANDONA
<i>Centro:</i> 30006793	CE INF-PRI SAN FÉLIX	<i>Código de Zona:</i> 300019	
PUESTOS ORDINARIOS		<u>Vacantes</u>	
038	EDUCACION PRIMARIA	2	
<i>Municipio:</i> 30033	PUERTO LUMBRERAS	<i>Localidad:</i> 300330302	PUERTO LUMBRERAS
<i>Centro:</i> 30006941	CE INF-PRI SAGRADO CORAZÓN	<i>Código de Zona:</i> 300093	
PUESTOS ORDINARIOS		<u>Vacantes</u>	
033	LENGUA EXTRANJERA: FRANCES	1	
036	PEDAGOGIA TERAPEUTICA	1	
038	EDUCACION PRIMARIA	2	
<i>Municipio:</i> 30033	PUERTO LUMBRERAS	<i>Localidad:</i> 300330302	PUERTO LUMBRERAS
<i>Centro:</i> 30008017	CE INF-PRI JUAN ANTONIO LÓPEZ ALCARAZ	<i>Código de Zona:</i> 300093	
PUESTOS ORDINARIOS		<u>Vacantes</u>	
036	PEDAGOGIA TERAPEUTICA	1	
037	AUDICION Y LENGUAJE	1	
<i>Municipio:</i> 30035	SAN JAVIER	<i>Localidad:</i> 300350006	MIRADOR (EL)
<i>Centro:</i> 30007001	CE INF-PRI EL MIRADOR	<i>Código de Zona:</i> 300147	
PUESTOS ORDINARIOS		<u>Vacantes</u>	
031	EDUCACION INFANTIL	1	
038	EDUCACION PRIMARIA	1	
<i>Municipio:</i> 30035	SAN JAVIER	<i>Localidad:</i> 300350009	SAN JAVIER
<i>Centro:</i> 30010425	CE INF-PRI LA PAZ	<i>Código de Zona:</i> 300147	
PUESTOS ORDINARIOS		<u>Vacantes</u>	
032	LENGUA EXTRANJERA: INGLÉS	1	
<i>Municipio:</i> 30035	SAN JAVIER	<i>Localidad:</i> 300350009	SAN JAVIER
<i>Centro:</i> 30019118	CE INF-PRI EL RECUERDO	<i>Código de Zona:</i> 300147	
PUESTOS ORDINARIOS		<u>Vacantes</u>	
031	EDUCACION INFANTIL/INGLES	1	
036	PEDAGOGIA TERAPEUTICA	1	
038	EDUCACION PRIMARIA	1	
<i>Municipio:</i> 30035	SAN JAVIER	<i>Localidad:</i> 300350010	SANTIAGO DE LA RIBERA
<i>Centro:</i> 30007062	CE INF-PRI NTRA. SRA. DE LORETO	<i>Código de Zona:</i> 300147	
PUESTOS ORDINARIOS		<u>Vacantes</u>	
031	EDUCACION INFANTIL/INGLES	2	
032	LENGUA EXTRANJERA: INGLÉS	1	
034	EDUCACION FISICA/INGLES	1	



<i>Municipio:</i> 30035	SAN JAVIER	<i>Localidad:</i> 300350010	SANTIAGO DE LA RIBERA
<i>Centro:</i> 30007074	CE INF-PRI FULGENCIO RUIZ	<i>Código de Zona:</i> 300147	
PUESTOS ORDINARIOS		<u>Vacantes</u>	
031	EDUCACION INFANTIL/INGLES	2	
036	PEDAGOGIA TERAPEUTICA	1	
038	EDUCACION PRIMARIA	1	

<i>Municipio:</i> 30036	SAN PEDRO DEL PINATAR	<i>Localidad:</i> 300360025	SAN PEDRO DEL PINATAR
<i>Centro:</i> 30007098	CE INF-PRI NTRA. SRA. DEL CARMEN	<i>Código de Zona:</i> 300147	
PUESTOS ORDINARIOS		<u>Vacantes</u>	
038	EDUCACION PRIMARIA	1	

<i>Municipio:</i> 30036	SAN PEDRO DEL PINATAR	<i>Localidad:</i> 300360025	SAN PEDRO DEL PINATAR
<i>Centro:</i> 30011533	CE INF-PRI LOS PINOS	<i>Código de Zona:</i> 300147	
PUESTOS ORDINARIOS		<u>Vacantes</u>	
031	EDUCACION INFANTIL/INGLES	1	
031	EDUCACION INFANTIL	2	
035	MUSICA/INGLES	1	
038	EDUCACION PRIMARIA/INGLES	1	

<i>Municipio:</i> 30036	SAN PEDRO DEL PINATAR	<i>Localidad:</i> 300360025	SAN PEDRO DEL PINATAR
<i>Centro:</i> 30012124	CE INF-PRI LAS ESPERANZAS	<i>Código de Zona:</i> 300147	
PUESTOS ORDINARIOS		<u>Vacantes</u>	
032	LENGUA EXTRANJERA: INGLÉS	1	

<i>Municipio:</i> 30901	SANTOMERA	<i>Localidad:</i> 309010003	SANTOMERA
<i>Centro:</i> 30010413	CE INF-PRI RICARDO CAMPILLO	<i>Código de Zona:</i> 300019	
PUESTOS ORDINARIOS		<u>Vacantes</u>	
036	PEDAGOGIA TERAPEUTICA	1	

<i>Municipio:</i> 30037	TORRE-PACHECO	<i>Localidad:</i> 300370002	BALSICAS
<i>Centro:</i> 30007141	CE INF-PRI GARRE ALPAÑEZ	<i>Código de Zona:</i> 300147	
PUESTOS ORDINARIOS		<u>Vacantes</u>	
038	EDUCACION PRIMARIA	1	

<i>Municipio:</i> 30037	TORRE-PACHECO	<i>Localidad:</i> 300370005	DOLORES
<i>Centro:</i> 30007165	CPEIBas NTRA. SRA. DE LOS DOLORES	<i>Código de Zona:</i> 300147	
PUESTOS ORDINARIOS		<u>Vacantes</u>	
031	EDUCACION INFANTIL/INGLES	1	
031	EDUCACION INFANTIL	1	
060	PEDAGOGIA TERAPEUTICA	1	

<i>Municipio:</i> 30037	TORRE-PACHECO	<i>Localidad:</i> 300370008	JIMENADO
<i>Centro:</i> 30012070	CRA ENTRETIERRAS	<i>Código de Zona:</i> 300147	
PUESTOS ORDINARIOS		<u>Vacantes</u>	
038	EDUCACION PRIMARIA	1	

<i>Municipio:</i> 30037	TORRE-PACHECO	<i>Localidad:</i> 300370013	TORRE-PACHECO
<i>Centro:</i> 30007293	CE INF-PRI NTRA. SRA. DEL ROSARIO	<i>Código de Zona:</i> 300147	
PUESTOS ORDINARIOS		<u>Vacantes</u>	
038	EDUCACION PRIMARIA	1	

<i>Municipio:</i> 30037	TORRE-PACHECO	<i>Localidad:</i> 300370013	TORRE-PACHECO
<i>Centro:</i> 30007311	CE INF-PRI FONTES	<i>Código de Zona:</i> 300147	
PUESTOS ORDINARIOS		<u>Vacantes</u>	
038	EDUCACION PRIMARIA	1	

<i>Municipio:</i> 30037	TORRE-PACHECO	<i>Localidad:</i> 300370013	TORRE-PACHECO
<i>Centro:</i> 30012136	CE INF-PRI SAN ANTONIO	<i>Código de Zona:</i> 300147	
PUESTOS ORDINARIOS		<u>Vacantes</u>	
031	EDUCACION INFANTIL/INGLES	1	
032	LENGUA EXTRANJERA: INGLÉS	1	



<i>Municipio:</i> 30038	TORRES DE COTILLAS (LAS)	<i>Localidad:</i> 300380018	TORRES DE COTILLAS (LAS)
<i>Centro:</i> 30008893	CE INF-PRI SAN JOSÉ	<i>Código de Zona:</i> 300044	
PUESTOS ORDINARIOS		<u>Vacantes</u>	
038	EDUCACION PRIMARIA	1	
<i>Municipio:</i> 30038	TORRES DE COTILLAS (LAS)	<i>Localidad:</i> 300380018	TORRES DE COTILLAS (LAS)
<i>Centro:</i> 30009915	CE INF-PRI VISTA ALEGRE	<i>Código de Zona:</i> 300044	
PUESTOS ORDINARIOS		<u>Vacantes</u>	
036	PEDAGOGIA TERAPEUTICA	1	
<i>Municipio:</i> 30039	TOTANA	<i>Localidad:</i> 300390004	TOTANA
<i>Centro:</i> 30007438	CE INF-PRI SANTA EULALIA	<i>Código de Zona:</i> 300100	
PUESTOS ORDINARIOS		<u>Vacantes</u>	
031	EDUCACION INFANTIL/INGLES	1	
<i>Municipio:</i> 30039	TOTANA	<i>Localidad:</i> 300390004	TOTANA
<i>Centro:</i> 30008704	CE INF-PRI DEITANIA	<i>Código de Zona:</i> 300100	
PUESTOS ORDINARIOS		<u>Vacantes</u>	
031	EDUCACION INFANTIL/INGLES	1	
<i>Municipio:</i> 30039	TOTANA	<i>Localidad:</i> 300390004	TOTANA
<i>Centro:</i> 30009927	CE INF-PRI SAN JOSÉ	<i>Código de Zona:</i> 300100	
PUESTOS ORDINARIOS		<u>Vacantes</u>	
031	EDUCACION INFANTIL	2	
031	EDUCACION INFANTIL/INGLES	1	
<i>Municipio:</i> 30039	TOTANA	<i>Localidad:</i> 300390004	TOTANA
<i>Centro:</i> 30011053	CE INF-PRI TIERNO GALVÁN	<i>Código de Zona:</i> 300100	
PUESTOS ORDINARIOS		<u>Vacantes</u>	
031	EDUCACION INFANTIL/INGLES	1	
<i>Municipio:</i> 30041	UNIÓN (LA)	<i>Localidad:</i> 300410002	ROCHE
<i>Centro:</i> 30007633	CE INF-PRI GINÉS CABEZOS GOMARIZ	<i>Código de Zona:</i> 300135	
PUESTOS ORDINARIOS		<u>Vacantes</u>	
031	EDUCACION INFANTIL	1	
<i>Municipio:</i> 30041	UNIÓN (LA)	<i>Localidad:</i> 300410305	UNION (LA)
<i>Centro:</i> 30007645	CE INF-PRI ALFONSO X EL SABIO	<i>Código de Zona:</i> 300135	
PUESTOS ORDINARIOS		<u>Vacantes</u>	
031	EDUCACION INFANTIL/INGLES	1	
<i>Municipio:</i> 30041	UNIÓN (LA)	<i>Localidad:</i> 300410305	UNION (LA)
<i>Centro:</i> 30007657	CE INF-PRI HERRERÍAS	<i>Código de Zona:</i> 300135	
PUESTOS ORDINARIOS		<u>Vacantes</u>	
031	EDUCACION INFANTIL/INGLES	1	
<i>Municipio:</i> 30041	UNIÓN (LA)	<i>Localidad:</i> 300410305	UNION (LA)
<i>Centro:</i> 30007669	CE INF-PRI EL GARBANZAL	<i>Código de Zona:</i> 300135	
PUESTOS ORDINARIOS		<u>Vacantes</u>	
031	EDUCACION INFANTIL/INGLES	1	
<i>Municipio:</i> 30041	UNIÓN (LA)	<i>Localidad:</i> 300410305	UNION (LA)
<i>Centro:</i> 30020005	CE INF-PRI REY JUAN CARLOS I	<i>Código de Zona:</i> 300135	
PUESTOS ORDINARIOS		<u>Vacantes</u>	
031	EDUCACION INFANTIL/INGLES	1	
<i>Municipio:</i> 30043	YECLA	<i>Localidad:</i> 300430004	YECLA
<i>Centro:</i> 30007785	CE INF-PRI MÉNDEZ NUÑEZ	<i>Código de Zona:</i> 300032	
PUESTOS ORDINARIOS		<u>Vacantes</u>	
038	EDUCACION PRIMARIA/INGLES	1	



Municipio: 30043 YECLA Localidad: 300430004 YECLA
Centro: 30007803 CE INF-PRI ALFONSO X EL SABIO Código de Zona: 300032

PUESTOS ORDINARIOS		Vacantes
031	EDUCACION INFANTIL/INGLES	1
031	EDUCACION INFANTIL	1
033	LENGUA EXTRANJERA: FRANCES	1
035	MUSICA/INGLES	1

Municipio: 30043 YECLA Localidad: 300430004 YECLA
Centro: 30009484 CE INF-PRI LAS HERRATILLAS Código de Zona: 300032

PUESTOS ORDINARIOS		Vacantes
031	EDUCACION INFANTIL	1
038	EDUCACION PRIMARIA	1

Municipio: 30043 YECLA Localidad: 300430004 YECLA
Centro: 30010759 CE INF-PRI SAN JOSÉ DE CALASANZ (N.7) Código de Zona: 300032

PUESTOS ORDINARIOS		Vacantes
031	EDUCACION INFANTIL/INGLES	1
038	EDUCACION PRIMARIA/INGLES	1



ANEXO XI
INSTITUTOS DE EDUCACIÓN SECUNDARIA E INSTITUTOS DE EDUCACIÓN
SECUNDARIA OBLIGATORIA

<i>Municipio:</i> 30002	ABARÁN	<i>Localidad:</i> 300020001	ABARAN
<i>Centro:</i> 30013441	IES VILLA DE ABARÁN	<i>Código de Zona:</i> 300056	
PUESTOS ORDINARIOS		<u>Vacantes</u>	
025	LENGUA EXTRANJERA: INGLÉS	1	
<i>Municipio:</i> 30007	ALGUAZAS	<i>Localidad:</i> 300070001	ALGUAZAS
<i>Centro:</i> 30012847	IES VILLA DE ALGUAZAS	<i>Código de Zona:</i> 300044	
PUESTOS ORDINARIOS		<u>Vacantes</u>	
060	PEDAGOGIA TERAPEUTICA	1	
<i>Municipio:</i> 30013	CALASPARRA	<i>Localidad:</i> 300130001	CALASPARRA
<i>Centro:</i> 30010553	IES EMILIO PÉREZ PIÑERO	<i>Código de Zona:</i> 300070	
PUESTOS ORDINARIOS		<u>Vacantes</u>	
060	PEDAGOGIA TERAPEUTICA	1	
<i>Municipio:</i> 30016	CARTAGENA	<i>Localidad:</i> 300160001	CARTAGENA
<i>Centro:</i> 30001801	IES ARTURO PÉREZ-REVERTE	<i>Código de Zona:</i> 300135	
PUESTOS ORDINARIOS		<u>Vacantes</u>	
021	CIENCIAS SOCIALES: GEOGRAFIA E HISTORIA	1	
060	PEDAGOGIA TERAPEUTICA	1	
<i>Municipio:</i> 30016	CARTAGENA	<i>Localidad:</i> 300161908	MANGA DEL MAR MENOR (LA)
<i>Centro:</i> 30012896	IES LAS SALINAS DEL MAR MENOR	<i>Código de Zona:</i> 300135	
PUESTOS ORDINARIOS		<u>Vacantes</u>	
060	PEDAGOGIA TERAPEUTICA	1	
<i>Municipio:</i> 30019	CIEZA	<i>Localidad:</i> 300190006	CIEZA
<i>Centro:</i> 30002763	IES DIEGO TORTOSA	<i>Código de Zona:</i> 300056	
PUESTOS ORDINARIOS		<u>Vacantes</u>	
060	PEDAGOGIA TERAPEUTICA	1	
<i>Municipio:</i> 30019	CIEZA	<i>Localidad:</i> 300190006	CIEZA
<i>Centro:</i> 30002775	IES LOS ALBARES	<i>Código de Zona:</i> 300056	
PUESTOS ORDINARIOS		<u>Vacantes</u>	
060	PEDAGOGIA TERAPEUTICA	1	
<i>Municipio:</i> 30022	JUMILLA	<i>Localidad:</i> 300220008	JUMILLA
<i>Centro:</i> 30009319	IES INFANTA ELENA	<i>Código de Zona:</i> 300032	
PUESTOS ORDINARIOS		<u>Vacantes</u>	
060	PEDAGOGIA TERAPEUTICA	1	
061	AUDICION Y LENGUAJE	1	
<i>Municipio:</i> 30024	LORCA	<i>Localidad:</i> 300240004	LORCA
<i>Centro:</i> 30003445	IES FRANCISCO ROS GINER	<i>Código de Zona:</i> 300093	
PUESTOS ORDINARIOS		<u>Vacantes</u>	
060	PEDAGOGIA TERAPEUTICA	1	
<i>Municipio:</i> 30024	LORCA	<i>Localidad:</i> 300240004	LORCA
<i>Centro:</i> 30003469	IES SAN JUAN BOSCO	<i>Código de Zona:</i> 300093	
PUESTOS ORDINARIOS		<u>Vacantes</u>	
060	PEDAGOGIA TERAPEUTICA	1	
<i>Municipio:</i> 30024	LORCA	<i>Localidad:</i> 300240004	LORCA
<i>Centro:</i> 30011855	IES PRÍNCIPE DE ASTURIAS	<i>Código de Zona:</i> 300093	
PUESTOS ORDINARIOS		<u>Vacantes</u>	
060	PEDAGOGIA TERAPEUTICA	1	



<i>Municipio:</i> 30027	MOLINA DE SEGURA	<i>Localidad:</i> 300270011	MOLINA DE SEGURA
<i>Centro:</i> 30018837	IES EDUARDO LINARES LUMERAS	<i>Código de Zona:</i> 300044	
PUESTOS ORDINARIOS		<u>Vacantes</u>	
060	PEDAGOGIA TERAPEUTICA	1	
<i>Municipio:</i> 30030	MURCIA	<i>Localidad:</i> 300300201	ALBERCA DE LAS TORRES
<i>Centro:</i> 30011843	IES ALQUIBLA	<i>Código de Zona:</i> 300019	
PUESTOS ORDINARIOS		<u>Vacantes</u>	
060	PEDAGOGIA TERAPEUTICA	1	
<i>Municipio:</i> 30030	MURCIA	<i>Localidad:</i> 300300001	MURCIA
<i>Centro:</i> 30006173	IES SAAVEDRA FAJARDO	<i>Código de Zona:</i> 300019	
PUESTOS ORDINARIOS		<u>Vacantes</u>	
060	PEDAGOGIA TERAPEUTICA	1	
<i>Municipio:</i> 30030	MURCIA	<i>Localidad:</i> 300300001	MURCIA
<i>Centro:</i> 30008558	IES RAMÓN Y CAJAL	<i>Código de Zona:</i> 300019	
PUESTOS ORDINARIOS		<u>Vacantes</u>	
060	PEDAGOGIA TERAPEUTICA	1	
<i>Municipio:</i> 30030	MURCIA	<i>Localidad:</i> 300300001	MURCIA
<i>Centro:</i> 30010966	IES MARIANO BAQUERO GOYANES	<i>Código de Zona:</i> 300019	
PUESTOS ORDINARIOS		<u>Vacantes</u>	
061	AUDICION Y LENGUAJE	1	
<i>Municipio:</i> 30030	MURCIA	<i>Localidad:</i> 300300001	MURCIA
<i>Centro:</i> 30011879	IES JUAN CARLOS I	<i>Código de Zona:</i> 300019	
PUESTOS ORDINARIOS		<u>Vacantes</u>	
025	LENGUA EXTRANJERA: INGLÉS	1	
<i>Municipio:</i> 30030	MURCIA	<i>Localidad:</i> 300303507	PUENTE TOCINOS
<i>Centro:</i> 30009010	IES ALJADA	<i>Código de Zona:</i> 300019	
PUESTOS ORDINARIOS		<u>Vacantes</u>	
060	PEDAGOGIA TERAPEUTICA	1	
<i>Municipio:</i> 30035	SAN JAVIER	<i>Localidad:</i> 300350010	SANTIAGO DE LA RIBERA
<i>Centro:</i> 30013451	IES MAR MENOR	<i>Código de Zona:</i> 300147	
PUESTOS ORDINARIOS		<u>Vacantes</u>	
060	PEDAGOGIA TERAPEUTICA	1	
<i>Municipio:</i> 30037	TORRE-PACHECO	<i>Localidad:</i> 300370010	ROLDAN
<i>Centro:</i> 30012963	IES SABINA MORA	<i>Código de Zona:</i> 300147	
PUESTOS ORDINARIOS		<u>Vacantes</u>	
021	CIENCIAS SOCIALES: GEOGRAFIA E HISTORIA	1	
<i>Municipio:</i> 30037	TORRE-PACHECO	<i>Localidad:</i> 300370013	TORRE-PACHECO
<i>Centro:</i> 30008881	IES GERARDO MOLINA	<i>Código de Zona:</i> 300147	
PUESTOS ORDINARIOS		<u>Vacantes</u>	
060	PEDAGOGIA TERAPEUTICA	1	
<i>Municipio:</i> 30038	TORRES DE COTILLAS (LAS)	<i>Localidad:</i> 300380018	TORRES DE COTILLAS (LAS)
<i>Centro:</i> 30019660	IES LA FLORIDA	<i>Código de Zona:</i>	
PUESTOS ORDINARIOS		<u>Vacantes</u>	
060	PEDAGOGIA TERAPEUTICA	1	
<i>Municipio:</i> 30039	TOTANA	<i>Localidad:</i> 300390004	TOTANA
<i>Centro:</i> 30007475	IES JUAN DE LA CIERVA Y CODORNÍU	<i>Código de Zona:</i> 300100	
PUESTOS ORDINARIOS		<u>Vacantes</u>	
025	LENGUA EXTRANJERA: INGLÉS	1	



Municipio: 30043 YECLA

Localidad: 300430004 YECLA

Centro: 30007864 IES J. MARTÍNEZ RUIZ (AZORÍN)

Código de Zona: 300032

PUESTOS ORDINARIOS

Vacantes

023 MATEMATICAS

1

061 AUDICION Y LENGUAJE

1



ANEXO XII
EQUIPOS GENERALES DE ORIENTACIÓN EDUCATIVA Y PSICOPEDAGÓGICA,
EQUIPOS DE ATENCIÓN TEMPRANA Y EQUIPOS ESPECÍFICOS EN LA
ESPECIALIDADES DE AUDICIÓN Y LENGUAJE Y PEDAGOGÍA TERAPÉUTA

<i>Municipio:</i> 30030	MURCIA	<i>Localidad:</i> 300300001	MURCIA
<i>Centro:</i> 30700201	EOES GENERAL EQUIPO GENERAL MURCIA 1	<i>Código de Zona:</i> 300019	

PUESTOS ORDINARIOS

061 AUDICION Y LENGUAJE

Vacantes

1

<i>Municipio:</i> 30030	MURCIA	<i>Localidad:</i> 300300001	MURCIA
<i>Centro:</i> 30700326	EOES ESPECIFICO DIFICULTADES ESPECÍFICAS DEL APRENDIZAJE Y TDAH	<i>Código de Zona:</i> 300019	

PUESTOS ORDINARIOS

060 PEDAGOGIA TERAPEUTICA

Vacantes

1



ANEXO XIII
INSTITUTOS DE EDUCACIÓN SECUNDARIA, INSTITUTOS DE EDUCACIÓN SECUNDARIA
OBLIGATORIA CENTROS INTEGRADOS DE FORMACIÓN PROFESIONAL
CENTROS INTEGRADOS DE FORMACIÓN Y EXPERIENCIAS AGRARIAS
CENTROS DE EDUCACIÓN INFANTIL Y BÁSICA Y CENTROS DE PERSONAS ADULTAS

Municipio: **30001** **ABANILLA** *Localidad:* **300010001** **ABANILLA**
Centro: **30011880** **IES IES PROFESOR PEDRO ANTONIO RUIZ RIQUELME**

A) ESPECIALIDADES COMUNES A TODOS LOS CENTROS			<u>Vacantes</u>
590	011	INGLES	1
590	061	ECONOMIA	1

Municipio: **30002** **ABARÁN** *Localidad:* **300020001** **ABARAN**
Centro: **30013441** **IES VILLA DE ABARÁN**

A) ESPECIALIDADES COMUNES A TODOS LOS CENTROS			<u>Vacantes</u>
590	004	LENGUA CASTELLANA Y LITERATURA	1
B.1) ESPECIALIDADES PROPIAS DE LA FORMACIÓN PROFESIONAL			<u>Vacantes</u>
590	101	ADMINISTRACION DE EMPRESAS	1
590	206	INSTALACIONES ELECTROTECNICAS	1

Municipio: **30003** **ÁGUILAS** *Localidad:* **300030001** **AGUILAS**
Centro: **30000316** **IES REY CARLOS III**

A) ESPECIALIDADES COMUNES A TODOS LOS CENTROS			<u>Vacantes</u>
590	001	FILOSOFIA	1
590	005	GEOGRAFIA E HISTORIA/INGLES	1
590	006	MATEMATICAS	1
590	016	MUSICA	1

Municipio: **30003** **ÁGUILAS** *Localidad:* **300030001** **AGUILAS**
Centro: **30000328** **IES ALFONSO ESCÁMEZ**

A) ESPECIALIDADES COMUNES A TODOS LOS CENTROS			<u>Vacantes</u>
590	008	BIOLOGIA Y GEOLOGIA	1
590	061	ECONOMIA	1
B.1) ESPECIALIDADES PROPIAS DE LA FORMACIÓN PROFESIONAL			<u>Vacantes</u>
590	101	ADMINISTRACION DE EMPRESAS	1
			<u>Vacantes</u>
598	004	MANTENIMIENTO DE VEHICULOS	2

Municipio: **30003** **ÁGUILAS** *Localidad:* **300030001** **AGUILAS**
Centro: **30001230** **IES EUROPA**

A) ESPECIALIDADES COMUNES A TODOS LOS CENTROS			<u>Vacantes</u>
590	001	FILOSOFIA/INGLES	1
590	005	GEOGRAFIA E HISTORIA/INGLES	1
590	017	EDUCACION FISICA	1
590	019	TECNOLOGIA/INGLES	1
590	061	ECONOMIA/INGLES	1
B.1) ESPECIALIDADES PROPIAS DE LA FORMACIÓN PROFESIONAL			<u>Vacantes</u>
590	105	FORMACION Y ORIENTACION LABORAL	1

Municipio: **30005** **ALCANTARILLA** *Localidad:* **300050001** **ALCANTARILLA**
Centro: **30000471** **IES FRANCISCO SALZILLO**

A) ESPECIALIDADES COMUNES A TODOS LOS CENTROS			<u>Vacantes</u>
590	003	LATIN	1
590	004	LENGUA CASTELLANA Y LITERATURA	2
590	005	GEOGRAFIA E HISTORIA	1
590	007	FISICA Y QUIMICA	1
590	010	FRANCES	1
590	017	EDUCACION FISICA	2



Municipio: 30005 ALCANTARILLA Localidad: 300050001 ALCANTARILLA
Centro: 30002404 IES ALCÁNTARA

A) ESPECIALIDADES COMUNES A TODOS LOS CENTROS			Vacantes
590	004	LENGUA CASTELLANA Y LITERATURA	1
590	007	FISICA Y QUIMICA	1
590	017	EDUCACION FISICA	1
B.1) ESPECIALIDADES PROPIAS DE LA FORMACIÓN PROFESIONAL			Vacantes
590	107	INFORMATICA/INGLES	1

Municipio: 30005 ALCANTARILLA Localidad: 300050001 ALCANTARILLA
Centro: 30008790 IES SANJE

A) ESPECIALIDADES COMUNES A TODOS LOS CENTROS			Vacantes
590	004	LENGUA CASTELLANA Y LITERATURA	1
590	007	FISICA Y QUIMICA	1
590	009	DIBUJO	1
590	011	INGLES	1
B.1) ESPECIALIDADES PROPIAS DE LA FORMACIÓN PROFESIONAL			Vacantes
590	101	ADMINISTRACION DE EMPRESAS	1
590	112	ORGANIZACION Y PROYECTOS DE FABRICACION MECANICA	1
590	206	INSTALACIONES ELECTROTECNICAS	1
590	215	OPERACIONES DE PROCESOS	1
590	231	EQUIPOS ELECTRONICOS	2

Municipio: 30005 ALCANTARILLA Localidad: 300050001 ALCANTARILLA
Centro: 30010267 CEA ALCANTARILLA

A) ESPECIALIDADES COMUNES A TODOS LOS CENTROS			Vacantes
590	007	FISICA Y QUIMICA	1
590	011	INGLES	1
			Vacantes
598	007	PELUQUERIA	1

Municipio: 30902 ALCÁZARES (LOS) Localidad: 309020001 ALCAZARES (LOS)
Centro: 30012835 IES ANTONIO MENÁRGUEZ COSTA

A) ESPECIALIDADES COMUNES A TODOS LOS CENTROS			Vacantes
590	001	FILOSOFIA	1
590	008	BIOLOGIA Y GEOLOGIA	3
590	017	EDUCACION FISICA	1
590	019	TECNOLOGIA	1

Municipio: 30007 ALGUAZAS Localidad: 300070001 ALGUAZAS
Centro: 30012847 IES VILLA DE ALGUAZAS

A) ESPECIALIDADES COMUNES A TODOS LOS CENTROS			Vacantes
590	011	INGLES	1
590	019	TECNOLOGIA	1
B.1) ESPECIALIDADES PROPIAS DE LA FORMACIÓN PROFESIONAL			Vacantes
590	219	PROCEDIMIENTOS DE DIAGNOSTICO CLINICO Y ORTOPROTESICO	1

Municipio: 30008 ALHAMA DE MURCIA Localidad: 300080001 ALHAMA DE MURCIA
Centro: 30000626 IES VALLE DE LEIVA

A) ESPECIALIDADES COMUNES A TODOS LOS CENTROS			Vacantes
590	004	LENGUA CASTELLANA Y LITERATURA	1
590	005	GEOGRAFIA E HISTORIA	1
590	006	MATEMATICAS	1
590	011	INGLES	1
590	016	MUSICA/FRANCES	1
590	017	EDUCACION FISICA/FRANCES	1

Municipio: 30008 ALHAMA DE MURCIA Localidad: 300080001 ALHAMA DE MURCIA
Centro: 30011594 CEA BAJO GUADALENTÍN



A) ESPECIALIDADES COMUNES A TODOS LOS CENTROS

590 011 INGLES

Vacantes

1

Municipio: 30008

ALHAMA DE MURCIA

Localidad: 300080001

ALHAMA DE MURCIA

Centro: 30011764

IES MIGUEL HERNÁNDEZ

A) ESPECIALIDADES COMUNES A TODOS LOS CENTROS

590 006 MATEMATICAS
590 007 FISICA Y QUIMICA

Vacantes

1
1

B.1) ESPECIALIDADES PROPIAS DE LA FORMACIÓN PROFESIONAL

590 101 ADMINISTRACION DE EMPRESAS
590 113 ORGANIZACION Y PROYECTOS DE SISTEMAS ENERGETICOS
590 125 SISTEMAS ELECTROTECNICOS Y AUTOMATICOS

Vacantes

1
1
1

Municipio: 30009

ARCHENA

Localidad: 300090003

ARCHENA

Centro: 30000766

IES VICENTE MEDINA

A) ESPECIALIDADES COMUNES A TODOS LOS CENTROS

590 004 LENGUA CASTELLANA Y LITERATURA
590 011 INGLES
590 019 TECNOLOGIA

Vacantes

1
1
1

B.1) ESPECIALIDADES PROPIAS DE LA FORMACIÓN PROFESIONAL

590 103 ASESORIA Y PROCESOS DE IMAGEN PERSONAL
590 107 INFORMATICA

Vacantes

1
1

Vacantes

2

Municipio: 30009

ARCHENA

Localidad: 300090003

ARCHENA

Centro: 30008753

IES DR. PEDRO GUILLÉN

A) ESPECIALIDADES COMUNES A TODOS LOS CENTROS

590 004 LENGUA CASTELLANA Y LITERATURA
590 005 GEOGRAFIA E HISTORIA/INGLES
590 006 MATEMATICAS

Vacantes

1
1
1

B.1) ESPECIALIDADES PROPIAS DE LA FORMACIÓN PROFESIONAL

590 206 INSTALACIONES ELECTROTECNICAS

Vacantes

1

Municipio: 30010

BENIEL

Localidad: 300100002

BENIEL

Centro: 30012860

IES GIL DE JUNTERÓN

A) ESPECIALIDADES COMUNES A TODOS LOS CENTROS

590 005 GEOGRAFIA E HISTORIA
590 006 MATEMATICAS
590 011 INGLES

Vacantes

2
1
1

B.1) ESPECIALIDADES PROPIAS DE LA FORMACIÓN PROFESIONAL

590 110 ORGANIZACION Y GESTION COMERCIAL

Vacantes

1

Municipio: 30011

BLANCA

Localidad: 300110003

BLANCA

Centro: 30012756

IES VALLE DEL SEGURA

A) ESPECIALIDADES COMUNES A TODOS LOS CENTROS

590 004 LENGUA CASTELLANA Y LITERATURA

Vacantes

2

Municipio: 30012

BULLAS

Localidad: 300120001

BULLAS

Centro: 30011867

IES LOS CANTOS

A) ESPECIALIDADES COMUNES A TODOS LOS CENTROS

590 006 MATEMATICAS
590 019 TECNOLOGIA

Vacantes

1
1

Municipio: 30013

CALASPARRA

Localidad: 300130001

CALASPARRA

Centro: 30010553

IES EMILIO PÉREZ PIÑERO

A) ESPECIALIDADES COMUNES A TODOS LOS CENTROS

Vacantes



A) ESPECIALIDADES COMUNES A TODOS LOS CENTROS			Vacantes
590	008	BIOLOGIA Y GEOLOGIA/INGLES	1
590	011	INGLES	1
590	017	EDUCACION FISICA	1
B.1) ESPECIALIDADES PROPIAS DE LA FORMACIÓN PROFESIONAL			Vacantes
590	101	ADMINISTRACION DE EMPRESAS	1
590	125	SISTEMAS ELECTROTECNICOS Y AUTOMATICOS	1
590	206	INSTALACIONES ELECTROTECNICAS	1
590	222	PROCESOS DE GESTION ADMINISTRATIVA	2

Municipio: 30015 CARAVACA DE LA CRUZ Localidad: 300150004 CARAVACA DE LA CRUZ
Centro: 30001291 IES SAN JUAN DE LA CRUZ

A) ESPECIALIDADES COMUNES A TODOS LOS CENTROS			Vacantes
590	004	LENGUA CASTELLANA Y LITERATURA	2
590	005	GEOGRAFIA E HISTORIA/INGLES	1
590	006	MATEMATICAS/INGLES	1
590	017	EDUCACION FISICA/INGLES	1
590	019	TECNOLOGIA	1

Municipio: 30015 CARAVACA DE LA CRUZ Localidad: 300150004 CARAVACA DE LA CRUZ
Centro: 30001308 IES GINÉS PÉREZ CHIRINOS

A) ESPECIALIDADES COMUNES A TODOS LOS CENTROS			Vacantes
590	001	FILOSOFIA	1
590	007	FISICA Y QUIMICA/INGLES	1
590	017	EDUCACION FISICA/INGLES	1
590	017	EDUCACION FISICA	1
B.1) ESPECIALIDADES PROPIAS DE LA FORMACIÓN PROFESIONAL			Vacantes
590	111	ORGANIZACION Y PROCESOS DE MANTENIMIENTO DE VEHICULOS	1
590	206	INSTALACIONES ELECTROTECNICAS	1
			Vacantes
598	004	MANTENIMIENTO DE VEHICULOS	4

Municipio: 30015 CARAVACA DE LA CRUZ Localidad: 300150004 CARAVACA DE LA CRUZ
Centro: 30011600 CEA NOROESTE

			Vacantes
598	004	MANTENIMIENTO DE VEHICULOS	1

Municipio: 30016 CARTAGENA Localidad: 300160201 ALGAR (EL)
Centro: 30012744 IES PEDRO PEÑALVER

A) ESPECIALIDADES COMUNES A TODOS LOS CENTROS			Vacantes
590	003	LATIN	1
590	008	BIOLOGIA Y GEOLOGIA	1
590	019	TECNOLOGIA	2

Municipio: 30016 CARTAGENA Localidad: 300160001 CARTAGENA
Centro: 30001746 IES ISAAC PERAL

A) ESPECIALIDADES COMUNES A TODOS LOS CENTROS			Vacantes
590	003	LATIN	1
590	006	MATEMATICAS	1
590	011	INGLES	1
590	017	EDUCACION FISICA	1

Municipio: 30016 CARTAGENA Localidad: 300160001 CARTAGENA
Centro: 30001758 IES JIMÉNEZ DE LA ESPADA

A) ESPECIALIDADES COMUNES A TODOS LOS CENTROS			Vacantes
590	003	LATIN	1
590	004	LENGUA CASTELLANA Y LITERATURA	2
590	006	MATEMATICAS/INGLES	1
590	010	FRANCES	1
590	011	INGLES	1



Municipio: 30016 CARTAGENA Localidad: 300160001 CARTAGENA
Centro: 30001801 IES ARTURO PÉREZ-REVERTE

A) ESPECIALIDADES COMUNES A TODOS LOS CENTROS			Vacantes
590	004	LENGUA CASTELLANA Y LITERATURA	1
590	008	BIOLOGIA Y GEOLOGIA	1
590	019	TECNOLOGIA	1
B.1) ESPECIALIDADES PROPIAS DE LA FORMACIÓN PROFESIONAL			Vacantes
590	216	OPERACIONES Y EQUIPOS DE PRODUCCION AGRARIA	1
			Vacantes
598	004	MANTENIMIENTO DE VEHICULOS	1
598	010	SOLDADURA	1

Municipio: 30016 CARTAGENA Localidad: 300160001 CARTAGENA
Centro: 30008650 IES JUAN SEBASTIÁN ELCANO

A) ESPECIALIDADES COMUNES A TODOS LOS CENTROS			Vacantes
590	004	LENGUA CASTELLANA Y LITERATURA	1
590	005	GEOGRAFIA E HISTORIA/INGLES	1
590	008	BIOLOGIA Y GEOLOGIA	1
590	010	FRANCES	1
590	011	INGLES	2
590	016	MUSICA/INGLES	2
590	017	EDUCACION FISICA/INGLES	1
590	019	TECNOLOGIA/INGLES	1

Municipio: 30016 CARTAGENA Localidad: 300160001 CARTAGENA
Centro: 30010504 CEA CENTRO EDUCACIÓN ADULTOS CARTAGENA

A) ESPECIALIDADES COMUNES A TODOS LOS CENTROS			Vacantes
590	006	MATEMATICAS	1

Municipio: 30016 CARTAGENA Localidad: 300160001 CARTAGENA
Centro: 30011776 IES BEN ARABÍ

A) ESPECIALIDADES COMUNES A TODOS LOS CENTROS			Vacantes
590	005	GEOGRAFIA E HISTORIA/FRANCES	1
590	006	MATEMATICAS	2
590	007	FISICA Y QUIMICA/FRANCES	1
590	011	INGLES	2
590	016	MUSICA/FRANCES	1
590	016	MUSICA	1
590	017	EDUCACION FISICA/FRANCES	1
590	061	ECONOMIA	1

Municipio: 30016 CARTAGENA Localidad: 300160001 CARTAGENA
Centro: 30012276 IES MEDITERRÁNEO

A) ESPECIALIDADES COMUNES A TODOS LOS CENTROS			Vacantes
590	001	FILOSOFIA	1
590	004	LENGUA CASTELLANA Y LITERATURA	1
590	006	MATEMATICAS/INGLES	1
590	011	INGLES	2
590	017	EDUCACION FISICA/INGLES	1
590	018	ORIENTACION EDUCATIVA	1
590	061	ECONOMIA	1
B.1) ESPECIALIDADES PROPIAS DE LA FORMACIÓN PROFESIONAL			Vacantes
590	105	FORMACION Y ORIENTACION LABORAL	1
590	108	INTERVENCION SOCIOCOMUNITARIA	1
590	222	PROCESOS DE GESTION ADMINISTRATIVA	1

Municipio: 30016 CARTAGENA Localidad: 300160001 CARTAGENA
Centro: 30013505 IES LOS MOLINOS

A) ESPECIALIDADES COMUNES A TODOS LOS CENTROS			Vacantes
590	004	LENGUA CASTELLANA Y LITERATURA	1
590	007	FISICA Y QUIMICA	1



A) ESPECIALIDADES COMUNES A TODOS LOS CENTROS

			<u>Vacantes</u>
590	011	INGLES	1
590	016	MUSICA	1
590	017	EDUCACION FISICA	2
590	061	ECONOMIA/INGLES	1

Municipio: **30016** **CARTAGENA** *Localidad:* **300160001** **CARTAGENA**
Centro: **30019702** **CIFPPU CARLOS III**

B.1) ESPECIALIDADES PROPIAS DE LA FORMACIÓN PROFESIONAL

			<u>Vacantes</u>
590	101	ADMINISTRACION DE EMPRESAS/INGLES	1
590	107	INFORMATICA	2
590	110	ORGANIZACION Y GESTION COMERCIAL	1
590	110	ORGANIZACION Y GESTION COMERCIAL/INGLES	1
590	222	PROCESOS DE GESTION ADMINISTRATIVA	1
590	227	SISTEMAS Y APLICACIONES INFORMATICAS	3

Municipio: **30016** **CARTAGENA** *Localidad:* **300160001** **CARTAGENA**
Centro: **30019842** **CIFPPU DE HOSTELERÍA Y TURISMO DE CARTAGENA**

B.1) ESPECIALIDADES PROPIAS DE LA FORMACIÓN PROFESIONAL

			<u>Vacantes</u>
590	106	HOSTELERIA Y TURISMO/INGLES	1
598	001	COCINA Y PASTERERIA	1

Municipio: **30016** **CARTAGENA** *Localidad:* **300160001** **CARTAGENA**
Centro: **30021277** **CIFPPU CENTRO INTEGRADO DE FORMACIÓN PROFESIONAL POLITÉCNICO**

B.1) ESPECIALIDADES PROPIAS DE LA FORMACIÓN PROFESIONAL

			<u>Vacantes</u>
590	102	ANALISIS Y QUIMICA INDUSTRIAL	1
590	112	ORGANIZACION Y PROYECTOS DE FABRICACION MECANICA	2
590	124	SISTEMAS ELECTRONICOS	1
590	208	LABORATORIO	1
590	215	OPERACIONES DE PROCESOS	1
590	231	EQUIPOS ELECTRONICOS	1

Municipio: **30016** **CARTAGENA** *Localidad:* **300161604** **DOLORES (LOS)**
Centro: **30008996** **IES EL BOHÍO**

A) ESPECIALIDADES COMUNES A TODOS LOS CENTROS

			<u>Vacantes</u>
590	004	LENGUA CASTELLANA Y LITERATURA	1
590	010	FRANCES	1
590	017	EDUCACION FISICA	1
590	017	EDUCACION FISICA/INGLES	1

B.1) ESPECIALIDADES PROPIAS DE LA FORMACIÓN PROFESIONAL

			<u>Vacantes</u>
590	117	PROCESOS DIAGNOSTICOS CLINICOS Y PRODUCTOS ORTOPROTESICOS	1

Municipio: **30016** **CARTAGENA** *Localidad:* **300161604** **DOLORES (LOS)**
Centro: **30010152** **IES SAN ISIDORO**

A) ESPECIALIDADES COMUNES A TODOS LOS CENTROS

			<u>Vacantes</u>
590	004	LENGUA CASTELLANA Y LITERATURA	1
590	006	MATEMATICAS	1
590	008	BIOLOGIA Y GEOLOGIA	1
590	010	FRANCES	1
590	011	INGLES	1
590	017	EDUCACION FISICA	1
590	061	ECONOMIA	1

Municipio: **30016** **CARTAGENA** *Localidad:* **300161908** **MANGA DEL MAR MENOR (LA)**
Centro: **30012896** **IES LAS SALINAS DEL MAR MENOR**

A) ESPECIALIDADES COMUNES A TODOS LOS CENTROS

			<u>Vacantes</u>
590	006	MATEMATICAS/INGLES	1
590	017	EDUCACION FISICA	1



Municipio: 30016 CARTAGENA Localidad: 300161411 PALMA (LA)
Centro: 30005284 IES CARTHAGO SPARTARIA

A) ESPECIALIDADES COMUNES A TODOS LOS CENTROS Vacantes
590 017 EDUCACION FISICA/INGLES 1

Municipio: 30016 CARTAGENA Localidad: 300161706 POZO ESTRECHO
Centro: 30018205 I.E.S.O. GALILEO

A) ESPECIALIDADES COMUNES A TODOS LOS CENTROS Vacantes
590 006 MATEMATICAS 1
590 010 FRANCES 1
590 017 EDUCACION FISICA/INGLES 1

Municipio: 30016 CARTAGENA Localidad: 300162303 SANTA LUCIA
Centro: 30002428 IES SANTA LUCÍA

B.1) ESPECIALIDADES PROPIAS DE LA FORMACIÓN PROFESIONAL Vacantes
590 231 EQUIPOS ELECTRONICOS 1

Municipio: 30016 CARTAGENA Localidad: 300162303 SANTA LUCIA
Centro: 30019854 CIFPPU HESPÉRIDES

B.1) ESPECIALIDADES PROPIAS DE LA FORMACIÓN PROFESIONAL Vacantes
590 103 ASESORIA Y PROCESOS DE IMAGEN PERSONAL 1
590 105 FORMACION Y ORIENTACION LABORAL 3
590 109 NAVEGACION E INSTALACIONES MARINAS/INGLES 1
590 109 NAVEGACION E INSTALACIONES MARINAS 1
590 205 INSTALACION Y MANTENIMIENTO DE EQUIPOS TERMICOS Y DE FLUIDOS 1
590 210 MAQUINAS, SERVICIOS Y PRODUCCION 1
590 210 MAQUINAS, SERVICIOS Y PRODUCCION/INGLES 1
Vacantes
598 002 ESTETICA 2

Municipio: 30017 CEHEGÍN Localidad: 300170008 CEHEGIN
Centro: 30002568 IES VEGA DEL ARGOS

A) ESPECIALIDADES COMUNES A TODOS LOS CENTROS Vacantes
590 004 LENGUA CASTELLANA Y LITERATURA 1
590 017 EDUCACION FISICA/INGLES 1

Municipio: 30017 CEHEGÍN Localidad: 300170008 CEHEGIN
Centro: 30009009 IES ALQUIPIR

A) ESPECIALIDADES COMUNES A TODOS LOS CENTROS Vacantes
590 008 BIOLOGIA Y GEOLOGIA/INGLES 1
590 061 ECONOMIA/INGLES 1

Municipio: 30018 CEUTÍ Localidad: 300180003 CEUTI
Centro: 30011685 IES FELIPE DE BORBÓN

A) ESPECIALIDADES COMUNES A TODOS LOS CENTROS Vacantes
590 005 GEOGRAFIA E HISTORIA 1
590 006 MATEMATICAS/INGLES 1
590 007 FISICA Y QUIMICA 1

Municipio: 30019 CIEZA Localidad: 300190006 CIEZA
Centro: 30002763 IES DIEGO TORTOSA

A) ESPECIALIDADES COMUNES A TODOS LOS CENTROS Vacantes
590 004 LENGUA CASTELLANA Y LITERATURA 2
590 006 MATEMATICAS 2
590 008 BIOLOGIA Y GEOLOGIA 1



Municipio: 30019 CIEZA Localidad: 300190006 CIEZA
Centro: 30002775 IES LOS ALBARES

A) ESPECIALIDADES COMUNES A TODOS LOS CENTROS			Vacantes
590	004	LENGUA CASTELLANA Y LITERATURA	1
590	005	GEOGRAFIA E HISTORIA	1
590	009	DIBUJO/INGLES	1
590	010	FRANCES	1
590	017	EDUCACION FISICA	1
590	019	TECNOLOGIA/INGLES	1
B.1) ESPECIALIDADES PROPIAS DE LA FORMACIÓN PROFESIONAL			Vacantes
590	101	ADMINISTRACION DE EMPRESAS/INGLES	1
590	110	ORGANIZACION Y GESTION COMERCIAL/INGLES	1
590	111	ORGANIZACION Y PROCESOS DE MANTENIMIENTO DE VEHICULOS	1
590	112	ORGANIZACION Y PROYECTOS DE FABRICACION MECANICA	1
590	206	INSTALACIONES ELECTROTECNICAS	1
590	220	PROCEDIMIENTOS SANITARIOS Y ASISTENCIALES	1
590	222	PROCESOS DE GESTION ADMINISTRATIVA/INGLES	1
			Vacantes
598	007	PELUQUERIA	3

Municipio: 30019 CIEZA Localidad: 300190006 CIEZA
Centro: 30011612 CEA VEGA ALTA

A) ESPECIALIDADES COMUNES A TODOS LOS CENTROS			Vacantes
590	005	GEOGRAFIA E HISTORIA	1
590	011	INGLES	1

Municipio: 30020 FORTUNA Localidad: 300200007 FORTUNA
Centro: 30011971 IES SANTA MARÍA DE LOS BAÑOS

A) ESPECIALIDADES COMUNES A TODOS LOS CENTROS			Vacantes
590	004	LENGUA CASTELLANA Y LITERATURA	1
590	007	FISICA Y QUIMICA	1
590	011	INGLES	1
590	017	EDUCACION FISICA/INGLES	1
590	019	TECNOLOGIA/INGLES	1
B.1) ESPECIALIDADES PROPIAS DE LA FORMACIÓN PROFESIONAL			Vacantes
590	222	PROCESOS DE GESTION ADMINISTRATIVA	2

Municipio: 30021 FUENTE ÁLAMO DE MURCIA Localidad: 300210902 FUENTE ALAMO
Centro: 30008467 IES RICARDO ORTEGA

A) ESPECIALIDADES COMUNES A TODOS LOS CENTROS			Vacantes
590	001	FILOSOFIA	1
590	017	EDUCACION FISICA/INGLES	1
B.1) ESPECIALIDADES PROPIAS DE LA FORMACIÓN PROFESIONAL			Vacantes
590	222	PROCESOS DE GESTION ADMINISTRATIVA	2
			Vacantes
598	004	MANTENIMIENTO DE VEHICULOS	1

Municipio: 30021 FUENTE ÁLAMO DE MURCIA Localidad: 300210902 FUENTE ALAMO
Centro: 30019052 IES PUEBLOS DE LA VILLA

A) ESPECIALIDADES COMUNES A TODOS LOS CENTROS			Vacantes
590	010	FRANCES	1
590	019	TECNOLOGIA	1

Municipio: 30022 JUMILLA Localidad: 300220008 JUMILLA
Centro: 30003202 IES ARZOBISPO LOZANO

A) ESPECIALIDADES COMUNES A TODOS LOS CENTROS			Vacantes
590	003	LATIN	1
590	009	DIBUJO	1
590	017	EDUCACION FISICA/INGLES	1
590	019	TECNOLOGIA/INGLES	1



Municipio: 30022 JUMILLA Localidad: 300220008 JUMILLA
Centro: 30003214 C.I.F.E.A. CIFE de Jumilla

B.1) ESPECIALIDADES PROPIAS DE LA FORMACIÓN PROFESIONAL **Vacantes**
590 116 PROCESOS EN LA INDUSTRIA ALIMENTARIA 1

Municipio: 30022 JUMILLA Localidad: 300220008 JUMILLA
Centro: 30009319 IES INFANTA ELENA

A) ESPECIALIDADES COMUNES A TODOS LOS CENTROS **Vacantes**
590 016 MUSICA/INGLES 1
590 017 EDUCACION FISICA/INGLES 1

B.1) ESPECIALIDADES PROPIAS DE LA FORMACIÓN PROFESIONAL **Vacantes**
590 105 FORMACION Y ORIENTACION LABORAL 1
590 107 INFORMÁTICA 1
590 227 SISTEMAS Y APLICACIONES INFORMATICAS 1

Municipio: 30022 JUMILLA Localidad: 300220008 JUMILLA
Centro: 30011624 CEA ALTIPLANO

Vacantes
598 009 SERVICIOS DE RESTAURACION 1

Municipio: 30023 LIBRILLA Localidad: 300230007 LIBRILLA
Centro: 30018217 I.E.S.O. LIBRILLA

A) ESPECIALIDADES COMUNES A TODOS LOS CENTROS **Vacantes**
590 004 LENGUA CASTELLANA Y LITERATURA 1

Municipio: 30024 LORCA Localidad: 300240004 LORCA
Centro: 30003445 IES FRANCISCO ROS GINER

A) ESPECIALIDADES COMUNES A TODOS LOS CENTROS **Vacantes**
590 006 MATEMATICAS/INGLES 1
590 008 BIOLOGIA Y GEOLOGIA 1
590 011 INGLES 1
590 061 ECONOMIA 1

Municipio: 30024 LORCA Localidad: 300240004 LORCA
Centro: 30003457 IES JOSÉ IBÁÑEZ MARTÍN

A) ESPECIALIDADES COMUNES A TODOS LOS CENTROS **Vacantes**
590 004 LENGUA CASTELLANA Y LITERATURA 1
590 005 GEOGRAFIA E HISTORIA 1
590 006 MATEMATICAS/INGLES 1
590 011 INGLES 2
590 016 MUSICA/INGLES 1
590 017 EDUCACION FISICA 1

Municipio: 30024 LORCA Localidad: 300240004 LORCA
Centro: 30003469 IES SAN JUAN BOSCO

A) ESPECIALIDADES COMUNES A TODOS LOS CENTROS **Vacantes**
590 004 LENGUA CASTELLANA Y LITERATURA 2
590 005 GEOGRAFIA E HISTORIA 1
590 006 MATEMATICAS 1
590 008 BIOLOGIA Y GEOLOGIA 1
590 011 INGLES 1
590 017 EDUCACION FISICA/INGLES 1
B.1) ESPECIALIDADES PROPIAS DE LA FORMACIÓN PROFESIONAL **Vacantes**
590 105 FORMACION Y ORIENTACION LABORAL 1
590 108 INTERVENCION SOCIOCOMUNITARIA 1
590 111 ORGANIZACION Y PROCESOS DE MANTENIMIENTO DE VEHICULOS 2
590 222 PROCESOS DE GESTION ADMINISTRATIVA 1
590 225 SERVICIOS A LA COMUNIDAD 1



Municipio: 30024 LORCA Localidad: 300240004 LORCA
Centro: 30003470 C.I.F.E.A. CIFE de Lorca

B.1) ESPECIALIDADES PROPIAS DE LA FORMACIÓN PROFESIONAL Vacantes
590 105 FORMACION Y ORIENTACION LABORAL 1

Municipio: 30024 LORCA Localidad: 300240004 LORCA
Centro: 30010516 CEA ALTO GUADALENTÍN

A) ESPECIALIDADES COMUNES A TODOS LOS CENTROS Vacantes
590 011 INGLES 1

B.1) ESPECIALIDADES PROPIAS DE LA FORMACIÓN PROFESIONAL Vacantes
590 222 PROCESOS DE GESTION ADMINISTRATIVA 1

Municipio: 30024 LORCA Localidad: 300240004 LORCA
Centro: 30011697 IES RAMÓN ARCAS MECA

A) ESPECIALIDADES COMUNES A TODOS LOS CENTROS Vacantes
590 005 GEOGRAFIA E HISTORIA/INGLES 1

Municipio: 30024 LORCA Localidad: 300240004 LORCA
Centro: 30011855 IES PRÍNCIPE DE ASTURIAS

A) ESPECIALIDADES COMUNES A TODOS LOS CENTROS Vacantes
590 003 LATIN 1
590 010 FRANCES 1
590 011 INGLES 1
590 019 TECNOLOGIA/INGLES 1
590 061 ECONOMIA 1

B.1) ESPECIALIDADES PROPIAS DE LA FORMACIÓN PROFESIONAL Vacantes
590 225 SERVICIOS A LA COMUNIDAD 1

Municipio: 30024 LORCA Localidad: 300240004 LORCA
Centro: 30019064 IES BARTOLOMÉ PÉREZ CASAS

A) ESPECIALIDADES COMUNES A TODOS LOS CENTROS Vacantes
590 004 LENGUA CASTELLANA Y LITERATURA 1
590 008 BIOLOGIA Y GEOLOGIA/INGLES 1
590 009 DIBUJO/INGLES 1
590 011 INGLES 1

B.1) ESPECIALIDADES PROPIAS DE LA FORMACIÓN PROFESIONAL Vacantes
590 120 PROCESOS Y PRODUCTOS DE TEXTIL, CONFECCION Y PIEL 2
590 225 SERVICIOS A LA COMUNIDAD 1

Vacantes
598 006 PATRONAJE Y CONFECCION 4

Municipio: 30024 LORCA Localidad: 300240004 LORCA
Centro: 30019684 CIFPPU CENTRO INTEGRADO DE FORMACIÓN PROFESIONAL DE LORCA

B.1) ESPECIALIDADES PROPIAS DE LA FORMACIÓN PROFESIONAL Vacantes
590 117 PROCESOS DIAGNOSTICOS CLINICOS Y PRODUCTOS ORTOPROTESICOS 3
590 220 PROCEDIMIENTOS SANITARIOS Y ASISTENCIALES 2

Municipio: 30024 LORCA Localidad: 300242508 PURIAS
Centro: 30013529 I.E.S.O. SIERRA ALMENARA

A) ESPECIALIDADES COMUNES A TODOS LOS CENTROS Vacantes
590 005 GEOGRAFIA E HISTORIA 1
590 008 BIOLOGIA Y GEOLOGIA 1
590 011 INGLES 1
590 017 EDUCACION FISICA/INGLES 1

Municipio: 30025 LORQUÍ Localidad: 300250003 LORQUI



Centro: 30013581 IES ROMANO GARCÍA

A) ESPECIALIDADES COMUNES A TODOS LOS CENTROS			Vacantes
590	019	TECNOLOGIA/INGLES	1

Municipio: 30026 MAZARRÓN Localidad: 300260010 MAZARRÓN
Centro: 30010942 IES DOMINGO VALDIVIESO

A) ESPECIALIDADES COMUNES A TODOS LOS CENTROS			Vacantes
590	004	LENGUA CASTELLANA Y LITERATURA	1
590	008	BIOLOGIA Y GEOLOGIA	1
590	010	FRANCES	2
590	017	EDUCACION FISICA/INGLES	1
590	019	TECNOLOGIA	2
B.1) ESPECIALIDADES PROPIAS DE LA FORMACIÓN PROFESIONAL			Vacantes
590	101	ADMINISTRACION DE EMPRESAS	1
590	206	INSTALACIONES ELECTROTECNICAS	1
590	222	PROCESOS DE GESTION ADMINISTRATIVA	1

Municipio: 30026 MAZARRÓN Localidad: 300260010 MAZARRÓN
Centro: 30018254 IES FELIPE II

A) ESPECIALIDADES COMUNES A TODOS LOS CENTROS			Vacantes
590	001	FILOSOFIA	1
590	003	LATIN	1

Municipio: 30026 MAZARRÓN Localidad: 300260013 PUERTO DE MAZARRON
Centro: 30012771 IES D. ANTONIO HELLÍN COSTA

A) ESPECIALIDADES COMUNES A TODOS LOS CENTROS			Vacantes
590	005	GEOGRAFIA E HISTORIA/INGLES	1
590	009	DIBUJO	1
590	010	FRANCES	1
590	019	TECNOLOGIA	1
590	019	TECNOLOGIA/INGLES	1
			Vacantes
598	004	MANTENIMIENTO DE VEHICULOS	2

Municipio: 30027 MOLINA DE SEGURA Localidad: 300270011 MOLINA DE SEGURA
Centro: 30004322 IES VEGA DEL TÁDER

A) ESPECIALIDADES COMUNES A TODOS LOS CENTROS			Vacantes
590	006	MATEMATICAS	1
590	011	INGLES	1
590	019	TECNOLOGIA/INGLES	1

Municipio: 30027 MOLINA DE SEGURA Localidad: 300270011 MOLINA DE SEGURA
Centro: 30008339 C.I.F.E.A. CIFE A DE MOLINA DE SEGURA

B.1) ESPECIALIDADES PROPIAS DE LA FORMACIÓN PROFESIONAL			Vacantes
590	116	PROCESOS EN LA INDUSTRIA ALIMENTARIA	1
590	214	OPERACIONES Y EQUIPOS DE ELABORACION DE PRODUCTOS ALIMENTARIOS	1

Municipio: 30027 MOLINA DE SEGURA Localidad: 300270011 MOLINA DE SEGURA
Centro: 30008340 IES FRANCISCO DE GOYA

A) ESPECIALIDADES COMUNES A TODOS LOS CENTROS			Vacantes
590	001	FILOSOFIA	1
590	003	LATIN	1
590	004	LENGUA CASTELLANA Y LITERATURA	1
590	061	ECONOMIA	1
B.1) ESPECIALIDADES PROPIAS DE LA FORMACIÓN PROFESIONAL			Vacantes
590	107	INFORMATICA/INGLES	1
590	107	INFORMATICA	1



Municipio: 30027 MOLINA DE SEGURA Localidad: 300270011 MOLINA DE SEGURA
Centro: 30012288 IES CAÑADA DE LAS ERAS

A) ESPECIALIDADES COMUNES A TODOS LOS CENTROS			Vacantes
590	004	LENGUA CASTELLANA Y LITERATURA	1
590	011	INGLES	1
590	016	MUSICA	1
590	018	ORIENTACION EDUCATIVA	1
B.1) ESPECIALIDADES PROPIAS DE LA FORMACIÓN PROFESIONAL			Vacantes
590	101	ADMINISTRACION DE EMPRESAS	1
590	105	FORMACION Y ORIENTACION LABORAL	1
590	222	PROCESOS DE GESTION ADMINISTRATIVA	2

Municipio: 30027 MOLINA DE SEGURA Localidad: 300270011 MOLINA DE SEGURA
Centro: 30018837 IES EDUARDO LINARES LUMERAS

A) ESPECIALIDADES COMUNES A TODOS LOS CENTROS			Vacantes
590	006	MATEMATICAS	1
590	009	DIBUJO/INGLES	1
B.1) ESPECIALIDADES PROPIAS DE LA FORMACIÓN PROFESIONAL			Vacantes
590	103	ASESORIA Y PROCESOS DE IMAGEN PERSONAL	1
			Vacantes
598	007	PELUQUERIA	1

Municipio: 30028 MORATALLA Localidad: 300280002 MORATALLA
Centro: 30008856 IES D. PEDRO GARCÍA AGUILERA

A) ESPECIALIDADES COMUNES A TODOS LOS CENTROS			Vacantes
590	006	MATEMATICAS	1

Municipio: 30029 MULA Localidad: 300290009 MULA
Centro: 30009320 IES RIBERA DE LOS MOLINOS

A) ESPECIALIDADES COMUNES A TODOS LOS CENTROS			Vacantes
590	017	EDUCACION FISICA/INGLES	1
B.1) ESPECIALIDADES PROPIAS DE LA FORMACIÓN PROFESIONAL			Vacantes
590	107	INFORMATICA	1

Municipio: 30029 MULA Localidad: 300290009 MULA
Centro: 30011636 CEA RÍO MULA

A) ESPECIALIDADES COMUNES A TODOS LOS CENTROS			Vacantes
590	008	BIOLOGIA Y GEOLOGIA	1
B.1) ESPECIALIDADES PROPIAS DE LA FORMACIÓN PROFESIONAL			Vacantes
590	221	PROCESOS COMERCIALES	1

Municipio: 30030 MURCIA Localidad: 300300201 ALBERCA DE LAS TORRES
Centro: 30011843 IES ALQUIBLA

A) ESPECIALIDADES COMUNES A TODOS LOS CENTROS			Vacantes
590	004	LENGUA CASTELLANA Y LITERATURA	1
590	006	MATEMATICAS	1
590	007	FISICA Y QUIMICA	1
590	008	BIOLOGIA Y GEOLOGIA	1
590	017	EDUCACION FISICA/INGLES	1

Municipio: 30030 MURCIA Localidad: 300300301 ALGEZARES
Centro: 30013542 IES LA BASÍLICA

A) ESPECIALIDADES COMUNES A TODOS LOS CENTROS			Vacantes
590	006	MATEMATICAS	1
B.1) ESPECIALIDADES PROPIAS DE LA FORMACIÓN PROFESIONAL			Vacantes
590	225	SERVICIOS A LA COMUNIDAD	1



Municipio: 30030 MURCIA Localidad: 300300501 ALQUERIAS
Centro: 30004929 IES IES JOSÉ LUIS MARTÍNEZ PALOMO

A) ESPECIALIDADES COMUNES A TODOS LOS CENTROS			<u>Vacantes</u>
590	019	TECNOLOGIA/INGLES	1
B.1) ESPECIALIDADES PROPIAS DE LA FORMACIÓN PROFESIONAL			<u>Vacantes</u>
590	101	ADMINISTRACION DE EMPRESAS	1

Municipio: 30030 MURCIA Localidad: 300300016 BENIAJAN
Centro: 30010280 IES BENIAJÁN

A) ESPECIALIDADES COMUNES A TODOS LOS CENTROS			<u>Vacantes</u>
590	001	FILOSOFIA	1
590	007	FISICA Y QUIMICA	1
590	009	DIBUJO/INGLES	1

Municipio: 30030 MURCIA Localidad: 300301001 CABEZO DE TORRES
Centro: 30012872 IES RECTOR DON FRANCISCO SABATER GARCÍA

A) ESPECIALIDADES COMUNES A TODOS LOS CENTROS			<u>Vacantes</u>
590	004	LENGUA CASTELLANA Y LITERATURA	1
590	005	GEOGRAFIA E HISTORIA	1
590	008	BIOLOGIA Y GEOLOGIA	1
590	010	FRANCES	1
590	011	INGLES	3
590	018	ORIENTACION EDUCATIVA	1
590	061	ECONOMIA	1

Municipio: 30030 MURCIA Localidad: 300301602 CORVERA
Centro: 30005132 CPEIBas ISABEL BELLVÍS

A) ESPECIALIDADES COMUNES A TODOS LOS CENTROS			<u>Vacantes</u>
590	011	INGLES	1
590	019	TECNOLOGIA/INGLES	1

Municipio: 30030 MURCIA Localidad: 300300001 MURCIA
Centro: 30005612 CPEIBas SALZILLO

A) ESPECIALIDADES COMUNES A TODOS LOS CENTROS			<u>Vacantes</u>
590	019	TECNOLOGIA	1

Municipio: 30030 MURCIA Localidad: 300300001 MURCIA
Centro: 30006151 IES ALFONSO X EL SABIO

A) ESPECIALIDADES COMUNES A TODOS LOS CENTROS			<u>Vacantes</u>
590	004	LENGUA CASTELLANA Y LITERATURA	1
590	005	GEOGRAFIA E HISTORIA	1
590	006	MATEMATICAS	1
590	007	FISICA Y QUIMICA	2
590	011	INGLES	1
590	061	ECONOMIA	1
B.1) ESPECIALIDADES PROPIAS DE LA FORMACIÓN PROFESIONAL			<u>Vacantes</u>
590	107	INFORMATICA	2
590	225	SERVICIOS A LA COMUNIDAD	1
590	227	SISTEMAS Y APLICACIONES INFORMATICAS	1

Municipio: 30030 MURCIA Localidad: 300300001 MURCIA
Centro: 30006161 IES FLORIDABLANCA

A) ESPECIALIDADES COMUNES A TODOS LOS CENTROS			<u>Vacantes</u>
590	003	LATIN	1
590	004	LENGUA CASTELLANA Y LITERATURA	1
590	006	MATEMATICAS	1
590	007	FISICA Y QUIMICA	2
590	009	DIBUJO	1
590	016	MUSICA/INGLES	1



A) ESPECIALIDADES COMUNES A TODOS LOS CENTROS

Vacantes

590 019 TECNOLOGIA/INGLES

1

Municipio: 30030

MURCIA

Localidad: 300300001

MURCIA

Centro: 30006173 IES SAAVEDRA FAJARDO

A) ESPECIALIDADES COMUNES A TODOS LOS CENTROS

Vacantes

590 005 GEOGRAFIA E HISTORIA

1

590 008 BIOLOGIA Y GEOLOGIA

1

Municipio: 30030

MURCIA

Localidad: 300300001

MURCIA

Centro: 30006185 IES INFANTE D.JUAN MANUEL

A) ESPECIALIDADES COMUNES A TODOS LOS CENTROS

Vacantes

590 004 LENGUA CASTELLANA Y LITERATURA

1

590 006 MATEMATICAS

2

590 016 MUSICA

1

590 017 EDUCACION FISICA

1

Municipio: 30030

MURCIA

Localidad: 300300001

MURCIA

Centro: 30006197 IES MIGUEL DE CERVANTES

A) ESPECIALIDADES COMUNES A TODOS LOS CENTROS

Vacantes

590 001 FILOSOFIA/INGLES

1

590 005 GEOGRAFIA E HISTORIA/INGLES

1

590 017 EDUCACION FISICA/INGLES

1

590 019 TECNOLOGIA

1

Municipio: 30030

MURCIA

Localidad: 300300001

MURCIA

Centro: 30008091 CEA GARCÍA ALIX

A) ESPECIALIDADES COMUNES A TODOS LOS CENTROS

Vacantes

590 004 LENGUA CASTELLANA Y LITERATURA

1

590 005 GEOGRAFIA E HISTORIA

1

590 006 MATEMATICAS

1

Municipio: 30030

MURCIA

Localidad: 300300001

MURCIA

Centro: 30008352 IES EL CARMEN

A) ESPECIALIDADES COMUNES A TODOS LOS CENTROS

Vacantes

590 001 FILOSOFIA

1

590 002 GRIEGO

1

590 004 LENGUA CASTELLANA Y LITERATURA

1

590 009 DIBUJO/INGLES

1

590 016 MUSICA/INGLES

1

B.1) ESPECIALIDADES PROPIAS DE LA FORMACIÓN PROFESIONAL

Vacantes

590 225 SERVICIOS A LA COMUNIDAD

1

Municipio: 30030

MURCIA

Localidad: 300300001

MURCIA

Centro: 30008558 IES RAMÓN Y CAJAL

A) ESPECIALIDADES COMUNES A TODOS LOS CENTROS

Vacantes

590 004 LENGUA CASTELLANA Y LITERATURA

1

590 005 GEOGRAFIA E HISTORIA/INGLES

1

590 011 INGLES

1

590 018 ORIENTACION EDUCATIVA

1

B.1) ESPECIALIDADES PROPIAS DE LA FORMACIÓN PROFESIONAL

Vacantes

590 105 FORMACION Y ORIENTACION LABORAL

1

590 118 PROCESOS SANITARIOS

1

590 229 TECNICAS Y PROCEDIMIENTOS DE IMAGEN Y SONIDO

1

Municipio: 30030

MURCIA

Localidad: 300300001

MURCIA

Centro: 30008686 IES LICENCIADO FRANCISCO CASCALES

A) ESPECIALIDADES COMUNES A TODOS LOS CENTROS

Vacantes



A) ESPECIALIDADES COMUNES A TODOS LOS CENTROS			Vacantes
590	004	LENGUA CASTELLANA Y LITERATURA	1
590	005	GEOGRAFIA E HISTORIA	1
590	008	BIOLOGIA Y GEOLOGIA	1
590	011	INGLES	1

Municipio: 30030 MURCIA Localidad: 300300001 MURCIA
Centro: 30010577 IES JOSÉ PLANES

A) ESPECIALIDADES COMUNES A TODOS LOS CENTROS			Vacantes
590	003	LATIN	1
590	005	GEOGRAFIA E HISTORIA	1
590	007	FISICA Y QUIMICA	1
590	008	BIOLOGIA Y GEOLOGIA	1
590	012	ALEMAN	1
B.1) ESPECIALIDADES PROPIAS DE LA FORMACIÓN PROFESIONAL			Vacantes
590	107	INFORMATICA	2
590	227	SISTEMAS Y APLICACIONES INFORMATICAS	1

Municipio: 30030 MURCIA Localidad: 300300001 MURCIA
Centro: 30010966 IES MARIANO BAQUERO GOYANES

A) ESPECIALIDADES COMUNES A TODOS LOS CENTROS			Vacantes
590	004	LENGUA CASTELLANA Y LITERATURA	1
590	009	DIBUJO/INGLES	1
590	011	INGLES	2

Municipio: 30030 MURCIA Localidad: 300300001 MURCIA
Centro: 30010978 IES INGENIERO DE LA CIERVA

A) ESPECIALIDADES COMUNES A TODOS LOS CENTROS			Vacantes
590	008	BIOLOGIA Y GEOLOGIA	1
B.1) ESPECIALIDADES PROPIAS DE LA FORMACIÓN PROFESIONAL			Vacantes
590	107	INFORMATICA	1
590	227	SISTEMAS Y APLICACIONES INFORMATICAS	1

Municipio: 30030 MURCIA Localidad: 300300001 MURCIA
Centro: 30011338 IES MIGUEL ESPINOSA

A) ESPECIALIDADES COMUNES A TODOS LOS CENTROS			Vacantes
590	004	LENGUA CASTELLANA Y LITERATURA	1

Municipio: 30030 MURCIA Localidad: 300300001 MURCIA
Centro: 30011879 IES JUAN CARLOS I

A) ESPECIALIDADES COMUNES A TODOS LOS CENTROS			Vacantes
590	005	GEOGRAFIA E HISTORIA	2
590	006	MATEMATICAS	1
590	007	FISICA Y QUIMICA	1
590	009	DIBUJO/INGLES	1
590	009	DIBUJO	1
590	011	INGLES	1
590	016	MUSICA	1
590	017	EDUCACION FISICA	1
B.1) ESPECIALIDADES PROPIAS DE LA FORMACIÓN PROFESIONAL			Vacantes
590	108	INTERVENCION SOCIOCOMUNITARIA	1

Municipio: 30030 MURCIA Localidad: 300300001 MURCIA
Centro: 30012045 IES LA FLOTA

A) ESPECIALIDADES COMUNES A TODOS LOS CENTROS			Vacantes
590	004	LENGUA CASTELLANA Y LITERATURA	1
590	005	GEOGRAFIA E HISTORIA	1
590	007	FISICA Y QUIMICA/INGLES	1
590	010	FRANCES	1
590	011	INGLES	2



A) ESPECIALIDADES COMUNES A TODOS LOS CENTROS

			<u>Vacantes</u>
590	016	MUSICA	1
590	018	ORIENTACION EDUCATIVA	1
590	019	TECNOLOGIA/INGLES	1
			<u>Vacantes</u>
598	001	COCINA Y PASTERIA	2

Municipio: **30030** **MURCIA** Localidad: **300300001** **MURCIA**
Centro: **30012574** **CEA INFANTE**

B.1) ESPECIALIDADES PROPIAS DE LA FORMACIÓN PROFESIONAL

			<u>Vacantes</u>
590	222	PROCESOS DE GESTION ADMINISTRATIVA	1

Municipio: **30030** **MURCIA** Localidad: **300300001** **MURCIA**
Centro: **30021307** **CIFPPU CENTRO INTEGRADO DE FORMACIÓN PROFESIONAL POLITÉCNICO DE MURCIA**

A) ESPECIALIDADES COMUNES A TODOS LOS CENTROS

			<u>Vacantes</u>
590	011	INGLES	1

B.1) ESPECIALIDADES PROPIAS DE LA FORMACIÓN PROFESIONAL

			<u>Vacantes</u>
590	101	ADMINISTRACION DE EMPRESAS	2
590	104	CONSTRUCCION CIVILES Y EDIFICACION	1
590	110	ORGANIZACION Y GESTION COMERCIAL/INGLES	1
590	111	ORGANIZACION Y PROCESOS DE MANTENIMIENTO DE VEHICULOS	1
590	206	INSTALACIONES ELECTROTECNICAS	1
590	212	OFICINA DE PROYECTOS DE CONSTRUCCION	1
590	219	PROCEDIMIENTOS DE DIAGNOSTICO CLINICO Y ORTOPROTESICO	1
590	220	PROCEDIMIENTOS SANITARIOS Y ASISTENCIALES	1
590	221	PROCESOS COMERCIALES/INGLES	1
590	222	PROCESOS DE GESTION ADMINISTRATIVA	3
590	231	EQUIPOS ELECTRONICOS	1
			<u>Vacantes</u>
598	005	MECANIZADO Y MANTENIMIENTO DE MAQUINAS	1

Municipio: **30030** **MURCIA** Localidad: **300300017** **PALMAR (EL) O LUGAR DE DON JUAN**
Centro: **30006392** **IES MARQUÉS DE LOS VÉLEZ**

A) ESPECIALIDADES COMUNES A TODOS LOS CENTROS

			<u>Vacantes</u>
590	005	GEOGRAFIA E HISTORIA/FRANCES	1
590	008	BIOLOGIA Y GEOLOGIA	1
590	018	ORIENTACION EDUCATIVA	1
			<u>Vacantes</u>
598	002	ESTETICA	1

Municipio: **30030** **MURCIA** Localidad: **300300017** **PALMAR (EL) O LUGAR DE DON JUAN**
Centro: **30008698** **IES SIERRA DE CARRASCOY**

A) ESPECIALIDADES COMUNES A TODOS LOS CENTROS

			<u>Vacantes</u>
590	001	FILOSOFIA	1
590	005	GEOGRAFIA E HISTORIA	1
590	011	INGLES	2
590	019	TECNOLOGIA	1

B.1) ESPECIALIDADES PROPIAS DE LA FORMACIÓN PROFESIONAL

			<u>Vacantes</u>
590	105	FORMACION Y ORIENTACION LABORAL	1
590	113	ORGANIZACION Y PROYECTOS DE SISTEMAS ENERGETICOS	1
590	231	EQUIPOS ELECTRONICOS	1

Municipio: **30030** **MURCIA** Localidad: **300303507** **PUENTE TOCINOS**
Centro: **30009010** **IES ALJADA**

A) ESPECIALIDADES COMUNES A TODOS LOS CENTROS

			<u>Vacantes</u>
590	002	GRIEGO	1
590	005	GEOGRAFIA E HISTORIA	1
590	008	BIOLOGIA Y GEOLOGIA	1
590	011	INGLES	1

B.1) ESPECIALIDADES PROPIAS DE LA FORMACIÓN PROFESIONAL

			<u>Vacantes</u>
590	111	ORGANIZACION Y PROCESOS DE MANTENIMIENTO DE VEHICULOS	1
590	222	PROCESOS DE GESTION ADMINISTRATIVA	1



598 004 MANTENIMIENTO DE VEHICULOS

Vacantes
2

Municipio: 30030 MURCIA Localidad: 300303507 PUENTE TOCINOS
Centro: 30012586 CEA PUENTE TOCINOS

B.1) ESPECIALIDADES PROPIAS DE LA FORMACIÓN PROFESIONAL

Vacantes

590 227 SISTEMAS Y APLICACIONES INFORMATICAS

1

Municipio: 30030 MURCIA Localidad: 300300013 SANGONERA LA VERDE O ERMITA NUEVA
Centro: 30013566 IES SANGONERA LA VERDE

A) ESPECIALIDADES COMUNES A TODOS LOS CENTROS

Vacantes

590 004 LENGUA CASTELLANA Y LITERATURA

1

590 011 INGLES

2

B.1) ESPECIALIDADES PROPIAS DE LA FORMACIÓN PROFESIONAL

Vacantes

590 225 SERVICIOS A LA COMUNIDAD

1

Municipio: 30030 MURCIA Localidad: 300300014 SUCINA
Centro: 30006859 CPEIBas ARTEAGA

A) ESPECIALIDADES COMUNES A TODOS LOS CENTROS

Vacantes

590 011 INGLES

1

Municipio: 30030 MURCIA Localidad: 300304903 TORREAGÜERA
Centro: 30012999 IES MONTE MIRAVETE

A) ESPECIALIDADES COMUNES A TODOS LOS CENTROS

Vacantes

590 004 LENGUA CASTELLANA Y LITERATURA

1

590 006 MATEMATICAS

1

B.1) ESPECIALIDADES PROPIAS DE LA FORMACIÓN PROFESIONAL

Vacantes

590 206 INSTALACIONES ELECTROTECNICAS

1

Municipio: 30032 PLIEGO Localidad: 300320004 PLIEGO
Centro: 30018321 IES FEDERICO BALART

B.1) ESPECIALIDADES PROPIAS DE LA FORMACIÓN PROFESIONAL

Vacantes

590 225 SERVICIOS A LA COMUNIDAD

1

Municipio: 30033 PUERTO LUMBRERAS Localidad: 300330302 PUERTO LUMBRERAS
Centro: 30011341 IES RAMBLA DE NOGALTE

A) ESPECIALIDADES COMUNES A TODOS LOS CENTROS

Vacantes

590 003 LATIN

1

590 006 MATEMATICAS

1

590 008 BIOLOGIA Y GEOLOGIA/INGLES

1

B.1) ESPECIALIDADES PROPIAS DE LA FORMACIÓN PROFESIONAL

Vacantes

590 206 INSTALACIONES ELECTROTECNICAS

1

590 222 PROCESOS DE GESTION ADMINISTRATIVA

1

Municipio: 30035 SAN JAVIER Localidad: 300350009 SAN JAVIER
Centro: 30008133 IES RUIZ DE ALDA

A) ESPECIALIDADES COMUNES A TODOS LOS CENTROS

Vacantes

590 001 FILOSOFIA

1

590 004 LENGUA CASTELLANA Y LITERATURA

2

590 007 FISICA Y QUIMICA

1

590 008 BIOLOGIA Y GEOLOGIA

1

590 009 DIBUJO/INGLES

1

590 011 INGLES

1

590 017 EDUCACION FISICA

1

590 019 TECNOLOGIA

2



Municipio: 30035 SAN JAVIER Localidad: 300350010 SANTIAGO DE LA RIBERA
Centro: 30013451 IES MAR MENOR

A) ESPECIALIDADES COMUNES A TODOS LOS CENTROS			Vacantes
590	001	FILOSOFIA/INGLES	1
590	004	LENGUA CASTELLANA Y LITERATURA	2
590	005	GEOGRAFIA E HISTORIA/INGLES	1
590	006	MATEMATICAS	1
590	008	BIOLOGIA Y GEOLOGIA/FRANCES	1
590	008	BIOLOGIA Y GEOLOGIA	1
590	009	DIBUJO	1
590	011	INGLES	2
590	018	ORIENTACION EDUCATIVA	1
590	019	TECNOLOGIA	1
B.1) ESPECIALIDADES PROPIAS DE LA FORMACIÓN PROFESIONAL			Vacantes
590	222	PROCESOS DE GESTION ADMINISTRATIVA	1

Municipio: 30036 SAN PEDRO DEL PINATAR Localidad: 300360005 CUARTEROS (LOS)
Centro: 30005338 IES DOS MARES

A) ESPECIALIDADES COMUNES A TODOS LOS CENTROS			Vacantes
590	006	MATEMATICAS	1
B.1) ESPECIALIDADES PROPIAS DE LA FORMACIÓN PROFESIONAL			Vacantes
590	105	FORMACION Y ORIENTACION LABORAL	1
590	108	INTERVENCION SOCIOCOMUNITARIA	2
590	219	PROCEDIMIENTOS DE DIAGNOSTICO CLINICO Y ORTOPROTESICO	1
590	225	SERVICIOS A LA COMUNIDAD	1

Municipio: 30036 SAN PEDRO DEL PINATAR Localidad: 300360025 SAN PEDRO DEL PINATAR
Centro: 30008480 IES MANUEL TÁRRAGA ESCRIBANO

A) ESPECIALIDADES COMUNES A TODOS LOS CENTROS			Vacantes
590	004	LENGUA CASTELLANA Y LITERATURA	1
590	006	MATEMATICAS/INGLES	1
590	008	BIOLOGIA Y GEOLOGIA	1
590	017	EDUCACION FISICA	1
590	019	TECNOLOGIA/INGLES	1
B.1) ESPECIALIDADES PROPIAS DE LA FORMACIÓN PROFESIONAL			Vacantes
590	105	FORMACION Y ORIENTACION LABORAL	1

Municipio: 30901 SANTOMERA Localidad: 309010003 SANTOMERA
Centro: 30006823 IES POETA JULIÁN ANDÚGAR

A) ESPECIALIDADES COMUNES A TODOS LOS CENTROS			Vacantes
590	001	FILOSOFIA	1
590	004	LENGUA CASTELLANA Y LITERATURA	1
590	005	GEOGRAFIA E HISTORIA/INGLES	1
590	005	GEOGRAFIA E HISTORIA	1
590	006	MATEMATICAS	1
590	007	FISICA Y QUIMICA/INGLES	1
590	011	INGLES	1
590	017	EDUCACION FISICA	1
B.1) ESPECIALIDADES PROPIAS DE LA FORMACIÓN PROFESIONAL			Vacantes
590	110	ORGANIZACION Y GESTION COMERCIAL	1

Municipio: 30901 SANTOMERA Localidad: 309010003 SANTOMERA
Centro: 30020224 IES OCTAVIO CARPENA ARTÉS

A) ESPECIALIDADES COMUNES A TODOS LOS CENTROS			Vacantes
590	005	GEOGRAFIA E HISTORIA	1
590	006	MATEMATICAS	1

Municipio: 30037 TORRE-PACHECO Localidad: 300370005 DOLORES
Centro: 30007165 CPEIBas NTRA. SRA. DE LOS DOLORES

A) ESPECIALIDADES COMUNES A TODOS LOS CENTROS			Vacantes
590	004	LENGUA CASTELLANA Y LITERATURA	1



Municipio: 30037 TORRE-PACHECO Localidad: 300370010 ROLDAN
Centro: 30012963 IES SABINA MORA

A) ESPECIALIDADES COMUNES A TODOS LOS CENTROS			Vacantes
590	006	MATEMATICAS	1
590	008	BIOLOGIA Y GEOLOGIA	1
590	009	DIBUJO	1
590	011	INGLES	2
590	061	ECONOMIA	1
B.1) ESPECIALIDADES PROPIAS DE LA FORMACIÓN PROFESIONAL			Vacantes
590	225	SERVICIOS A LA COMUNIDAD	1

Municipio: 30037 TORRE-PACHECO Localidad: 300370013 TORRE-PACHECO
Centro: 30007323 IES LUIS MANZANARES

A) ESPECIALIDADES COMUNES A TODOS LOS CENTROS			Vacantes
590	006	MATEMATICAS	1
590	008	BIOLOGIA Y GEOLOGIA/INGLES	1
590	010	FRANCES	1
590	019	TECNOLOGIA/INGLES	1

Municipio: 30037 TORRE-PACHECO Localidad: 300370013 TORRE-PACHECO
Centro: 30007335 C.I.F.E.A. CIFE de Torre Pacheco

B.1) ESPECIALIDADES PROPIAS DE LA FORMACIÓN PROFESIONAL			Vacantes
590	105	FORMACION Y ORIENTACION LABORAL	1
590	115	PROCESOS DE PRODUCCION AGRARIA	1
590	216	OPERACIONES Y EQUIPOS DE PRODUCCION AGRARIA	1

Municipio: 30037 TORRE-PACHECO Localidad: 300370013 TORRE-PACHECO
Centro: 30008881 IES GERARDO MOLINA

A) ESPECIALIDADES COMUNES A TODOS LOS CENTROS			Vacantes
590	006	MATEMATICAS/INGLES	1
590	017	EDUCACION FISICA/INGLES	1
B.1) ESPECIALIDADES PROPIAS DE LA FORMACIÓN PROFESIONAL			Vacantes
590	101	ADMINISTRACION DE EMPRESAS	2
590	101	ADMINISTRACION DE EMPRESAS/INGLES	1
590	221	PROCESOS COMERCIALES	1
			Vacantes
598	004	MANTENIMIENTO DE VEHICULOS	1

Municipio: 30037 TORRE-PACHECO Localidad: 300370013 TORRE-PACHECO
Centro: 30011648 CEA MAR MENOR

A) ESPECIALIDADES COMUNES A TODOS LOS CENTROS			Vacantes
590	006	MATEMATICAS	1

Municipio: 30038 TORRES DE COTILLAS (LAS) Localidad: 300380018 TORRES DE COTILLAS (LAS)
Centro: 30010981 IES SALVADOR SANDOVAL

A) ESPECIALIDADES COMUNES A TODOS LOS CENTROS			Vacantes
590	005	GEOGRAFIA E HISTORIA	1
590	006	MATEMATICAS	1
590	008	BIOLOGIA Y GEOLOGIA	1
590	011	INGLES	1
590	019	TECNOLOGIA	1
590	019	TECNOLOGIA/INGLES	1

Municipio: 30038 TORRES DE COTILLAS (LAS) Localidad: 300380018 TORRES DE COTILLAS (LAS)
Centro: 30019660 IES LA FLORIDA

A) ESPECIALIDADES COMUNES A TODOS LOS CENTROS			Vacantes
590	001	FILOSOFIA	1
590	004	LENGUA CASTELLANA Y LITERATURA	1
590	005	GEOGRAFIA E HISTORIA	1



A) ESPECIALIDADES COMUNES A TODOS LOS CENTROS			Vacantes
590	006	MATEMATICAS	1
590	011	INGLES	1
B.1) ESPECIALIDADES PROPIAS DE LA FORMACIÓN PROFESIONAL			Vacantes
590	110	ORGANIZACION Y GESTION COMERCIAL	2
590	221	PROCESOS COMERCIALES	1

Municipio: **30039** **TOTANA** Localidad: **300390310** **PARETON**
Centro: **30018151** **CPEIBas GUADALENTÍN**

A) ESPECIALIDADES COMUNES A TODOS LOS CENTROS			Vacantes
590	010	FRANCES	1
590	011	INGLES	1
590	018	ORIENTACION EDUCATIVA	1

Municipio: **30039** **TOTANA** Localidad: **300390004** **TOTANA**
Centro: **30007475** **IES JUAN DE LA CIERVA Y CODORNÍU**

A) ESPECIALIDADES COMUNES A TODOS LOS CENTROS			Vacantes
590	004	LENGUA CASTELLANA Y LITERATURA	1
590	006	MATEMATICAS/INGLES	1
590	006	MATEMATICAS	1
590	019	TECNOLOGIA	1
B.1) ESPECIALIDADES PROPIAS DE LA FORMACIÓN PROFESIONAL			Vacantes
590	221	PROCESOS COMERCIALES	2

Municipio: **30039** **TOTANA** Localidad: **300390004** **TOTANA**
Centro: **30009332** **IES PRADO MAYOR**

A) ESPECIALIDADES COMUNES A TODOS LOS CENTROS			Vacantes
590	003	LATIN	1
590	005	GEOGRAFIA E HISTORIA	2
590	011	INGLES	1
B.1) ESPECIALIDADES PROPIAS DE LA FORMACIÓN PROFESIONAL			Vacantes
590	101	ADMINISTRACION DE EMPRESAS	1
590	206	INSTALACIONES ELECTROTECNICAS	1

Municipio: **30041** **UNIÓN (LA)** Localidad: **300410305** **UNION (LA)**
Centro: **30007736** **IES MARÍA CEGARRA SALCEDO**

A) ESPECIALIDADES COMUNES A TODOS LOS CENTROS			Vacantes
590	001	FILOSOFIA	1
590	008	BIOLOGIA Y GEOLOGIA	2
590	017	EDUCACION FISICA/INGLES	1
590	019	TECNOLOGIA/INGLES	1

Municipio: **30041** **UNIÓN (LA)** Localidad: **300410305** **UNION (LA)**
Centro: **30008901** **IES SIERRA MINERA**

A) ESPECIALIDADES COMUNES A TODOS LOS CENTROS			Vacantes
590	003	LATIN	1
590	004	LENGUA CASTELLANA Y LITERATURA	1
590	006	MATEMATICAS	1
590	008	BIOLOGIA Y GEOLOGIA	1
590	009	DIBUJO	1
590	017	EDUCACION FISICA/INGLES	1
590	019	TECNOLOGIA	1
B.1) ESPECIALIDADES PROPIAS DE LA FORMACIÓN PROFESIONAL			Vacantes
590	105	FORMACION Y ORIENTACION LABORAL	1
590	206	INSTALACIONES ELECTROTECNICAS	1
590	222	PROCESOS DE GESTION ADMINISTRATIVA	1

Municipio: **30043** **YECLA** Localidad: **300430004** **YECLA**
Centro: **30007864** **IES J. MARTÍNEZ RUIZ (AZORÍN)**

A) ESPECIALIDADES COMUNES A TODOS LOS CENTROS			Vacantes
--	--	--	-----------------



A) ESPECIALIDADES COMUNES A TODOS LOS CENTROS			Vacantes
590	001	FILOSOFIA	1
590	005	GEOGRAFIA E HISTORIA	1
590	008	BIOLOGIA Y GEOLOGIA	3
590	010	FRANCES	1

Municipio: 30043 YECLA Localidad: 300430004 YECLA
Centro: 30007876 IES JOSÉ LUIS CASTILLO PUCHE

A) ESPECIALIDADES COMUNES A TODOS LOS CENTROS			Vacantes
590	001	FILOSOFIA/INGLES	1
590	003	LATIN	1
590	017	EDUCACION FISICA	2
B.1) ESPECIALIDADES PROPIAS DE LA FORMACIÓN PROFESIONAL			Vacantes
590	101	ADMINISTRACION DE EMPRESAS	3
590	105	FORMACION Y ORIENTACION LABORAL	1
590	108	INTERVENCION SOCIOCOMUNITARIA	1
590	118	PROCESOS SANITARIOS	1
590	206	INSTALACIONES ELECTROTECNICAS	1
590	222	PROCESOS DE GESTION ADMINISTRATIVA/INGLES	1
590	225	SERVICIOS A LA COMUNIDAD	2
			Vacantes
598	003	FABRICACION E INSTALACION DE CARPINTERIA Y MUEBLE	1

Municipio: 30043 YECLA Localidad: 300430004 YECLA
Centro: 30012495 CEA YECLA

A) ESPECIALIDADES COMUNES A TODOS LOS CENTROS			Vacantes
590	010	FRANCES	1
590	011	INGLES	1
B.1) ESPECIALIDADES PROPIAS DE LA FORMACIÓN PROFESIONAL			Vacantes
590	227	SISTEMAS Y APLICACIONES INFORMATICAS	1

Municipio: 30043 YECLA Localidad: 300430004 YECLA
Centro: 30019982 IES FELIPE VI

A) ESPECIALIDADES COMUNES A TODOS LOS CENTROS			Vacantes
590	008	BIOLOGIA Y GEOLOGIA	1
590	009	DIBUJO	1
590	016	MUSICA	1
590	017	EDUCACION FISICA	1
590	017	EDUCACION FISICA/INGLES	1
590	061	ECONOMIA	1



ANEXO XIV
EQUIPOS DE ORIENTACIÓN EDUCATIVA Y PSICOPEDAGÓGICA

Municipio: **30016** **CARTAGENA** *Localidad:* **300160001** **CARTAGENA**
Centro: **30700107** **EOES GENERAL** **EQUIPO GENERAL CARTAGENA 1**

A) ESPECIALIDADES COMUNES A TODOS LOS CENTROS **Vacantes**
590 018 ORIENTACION EDUCATIVA 1

Municipio: **30024** **LORCA** *Localidad:* **300240004** **LORCA**
Centro: **30700144** **EOES GENERAL** **EQUIPO GENERAL DE LORCA**

A) ESPECIALIDADES COMUNES A TODOS LOS CENTROS **Vacantes**
590 018 ORIENTACION EDUCATIVA 1

B.1) ESPECIALIDADES PROPIAS DE LA FORMACIÓN PROFESIONAL **Vacantes**
590 225 SERVICIOS A LA COMUNIDAD 1

Municipio: **30027** **MOLINA DE SEGURA** *Localidad:* **300270011** **MOLINA DE SEGURA**
Centro: **30700090** **EOES GENERAL** **EQUIPO GENERAL DE MOLINA DE SEGURA**

A) ESPECIALIDADES COMUNES A TODOS LOS CENTROS **Vacantes**
590 018 ORIENTACION EDUCATIVA 1

Municipio: **30030** **MURCIA** *Localidad:* **300300001** **MURCIA**
Centro: **30700259** **EOES ATEN-TEMPR** **EQUIPO ATENCIÓN TEMPRANA MURCIA 2**

A) ESPECIALIDADES COMUNES A TODOS LOS CENTROS **Vacantes**
590 018 ORIENTACION EDUCATIVA 1

Municipio: **30039** **TOTANA** *Localidad:* **300390004** **TOTANA**
Centro: **30700193** **EOES GENERAL** **EQUIPO GENERAL DE TOTANA**

A) ESPECIALIDADES COMUNES A TODOS LOS CENTROS **Vacantes**
590 018 ORIENTACION EDUCATIVA 1



ANEXO XIV
EQUIPOS DE ORIENTACIÓN EDUCATIVA Y PSICOPEDAGÓGICA
EQUIPOS ESPECIFICOS

Municipio: **30030** **MURCIA** *Localidad:* **300300001** **MURCIA**

Centro: **30400028** **EOES ESPECIFICO** **AUTISMO Y TRASTORNOS GRAVES DEL DESARROLLO**

A) ESPECIALIDADES COMUNES A TODOS LOS CENTROS

Vacantes

590 018 ORIENTACION EDUCATIVA

3

Municipio: **30030** **MURCIA** *Localidad:* **300300001** **MURCIA**

Centro: **30700326** **EOES ESPECIFICO** **DIFICULTADES ESPECÍFICAS DEL APRENDIZAJE Y TDAH**

A) ESPECIALIDADES COMUNES A TODOS LOS CENTROS

Vacantes

590 018 ORIENTACION EDUCATIVA

1

B.1) ESPECIALIDADES PROPIAS DE LA FORMACIÓN PROFESIONAL

Vacantes

590 225 SERVICIOS A LA COMUNIDAD

1



**ANEXO XV
CENTROS DE EDUCACIÓN ESPECIAL**

Municipio: **30005** **ALCANTARILLA** *Localidad:* **300050001** **ALCANTARILLA**
Centro: **30008376** **CEE MAESTRO D. EUSEBIO MARTÍNEZ**

A) ESPECIALIDADES COMUNES A TODOS LOS CENTROS **Vacantes**
590 018 ORIENTACION EDUCATIVA 1

Municipio: **30015** **CARAVACA DE LA CRUZ** *Localidad:* **300150004** **CARAVACA DE LA CRUZ**
Centro: **30009368** **CEE ASCRUZ**

B.1) ESPECIALIDADES PROPIAS DE LA FORMACIÓN PROFESIONAL **Vacantes**
590 212 OFICINA DE PROYECTOS DE CONSTRUCCION 1

Municipio: **30016** **CARTAGENA** *Localidad:* **300161604** **DOLORES (LOS)**
Centro: **30002143** **CEE PRIMITIVA LÓPEZ**

B.1) ESPECIALIDADES PROPIAS DE LA FORMACIÓN PROFESIONAL **Vacantes**
590 227 SISTEMAS Y APLICACIONES INFORMATICAS 1

Municipio: **30024** **LORCA** *Localidad:* **300240004** **LORCA**
Centro: **30010097** **CEE PILAR SOUBRIER**

B.1) ESPECIALIDADES PROPIAS DE LA FORMACIÓN PROFESIONAL **Vacantes**
590 216 OPERACIONES Y EQUIPOS DE PRODUCCION AGRARIA 1
590 227 SISTEMAS Y APLICACIONES INFORMATICAS 1
Vacantes
598 006 PATRONAJE Y CONFECCION 1



ANEXO XVI
ESCUELAS OFICIALES DE IDIOMAS

Municipio: **30016** **CARTAGENA** *Localidad:* **300160001** **CARTAGENA**
Centro: **30011703** **EOI ESCUELA OFICIAL DE IDIOMAS DE CARTAGENA**

B.4) PROFESORES DE ESCUELAS DE IDIOMAS			<u>Vacantes</u>
592	008	FRANCES	1
592	012	ITALIANO	1

Municipio: **30022** **JUMILLA** *Localidad:* **300220008** **JUMILLA**
Centro: **30020935** **EXT.DE E.O.I. EXTENSIÓN DE LA ESCUELA OFICIAL DE IDIOMAS DE MOLI NA DE SEGURA EN JUMILLA**

B.4) PROFESORES DE ESCUELAS DE IDIOMAS			<u>Vacantes</u>
592	011	INGLES	1

Municipio: **30024** **LORCA** *Localidad:* **300240004** **LORCA**
Centro: **30011788** **EOI ESCUELA OFICIAL DE IDIOMAS DE LORCA**

B.4) PROFESORES DE ESCUELAS DE IDIOMAS			<u>Vacantes</u>
592	008	FRANCES	1

Municipio: **30030** **MURCIA** *Localidad:* **300300001** **MURCIA**
Centro: **30009757** **EOI ESCUELA OFICIAL DE IDIOMAS DE MURCIA**

B.4) PROFESORES DE ESCUELAS DE IDIOMAS			<u>Vacantes</u>
592	001	ALEMAN	1
592	006	ESPAÑOL PARA EXTRANJEROS	1
592	008	FRANCES	1
592	012	ITALIANO	1



ANEXO XVII
CONSERVATORIOS DE MÚSICA Y DANZA, CONSERVATORIO SUPERIOR DE MÚSICA Y ESCUELA
SUPERIOR DE ARTE DRAMÁTICO

Municipio: **30016** **CARTAGENA** *Localidad:* **300160001** **CARTAGENA**
Centro: **30009721** **CPR MUS** **CONSERVATORIO DE MÚSICA DE CARTAGENA**

B.6) PROFESORES DE MUSICA Y ARTES ESCENICAS			<u>Vacantes</u>
594	412	FUNDAMENTOS DE COMPOSICION	1
594	414	GUIARRA	1
594	422	PERCUSION	1
594	423	PIANO	1
594	426	TROMBON	1
594	460	LENGUAJE MUSICAL	1

Municipio: **30024** **LORCA** *Localidad:* **300240004** **LORCA**
Centro: **30011570** **CPR MUS** **NARCISO YEPES**

B.6) PROFESORES DE MUSICA Y ARTES ESCENICAS			<u>Vacantes</u>
594	403	CANTO	1
594	404	CLARINETE	1
594	406	CONTRABAJO	1
594	410	FLAUTA TRAVESERA	1
594	414	GUIARRA	1
594	424	SAXOFON	1
594	428	TROMPETA	1
594	433	VIOLIN	1
594	460	LENGUAJE MUSICAL	1

Municipio: **30030** **MURCIA** *Localidad:* **300300001** **MURCIA**
Centro: **30009733** **CSU MUS** **CONSERVATORIO SUPERIOR "MANUEL MASSOTTI LITTEL"**

B.7) CATEDRATICOS DE MUSICA Y ARTES ESCENICAS			<u>Vacantes</u>
593	006	CANTO	1
593	010	COMPOSICION	3
593	020	DIRECCION DE CORO	1
593	032	FLAUTA TRAVESERA	1
593	050	MUSICA DE CAMARA	2
593	057	PEDAGOGIA	1
593	059	PIANO	1
593	061	IMPROVISACION Y ACOMPAÑAMIENTO	1
593	076	TUBA	1
593	078	VIOLIN	1
593	098	REPERTORIO CON PIANO PARA INSTRUMENTOS	1
593	100	TECNOLOGIA MUSICAL	1

Municipio: **30030** **MURCIA** *Localidad:* **300300001** **MURCIA**
Centro: **30009769** **ES ARTE DRA** **ESCUELA SUPERIOR DE ARTE DRAMÁTICO**

B.6) PROFESORES DE MUSICA Y ARTES ESCENICAS			<u>Vacantes</u>
594	118	DRAMATURGIA Y ESCRITURA DRAMATICA	1
594	445	DIRECCION ESCENICA	2
594	449	EXPRESION CORPORAL	1
594	455	LITERATURA DRAMATICA	1

Municipio: **30030** **MURCIA** *Localidad:* **300300001** **MURCIA**
Centro: **30012057** **CPR DANZA** **CONSERVATORIO DE DANZA TERESA SOUAN BERNAL**

B.6) PROFESORES DE MUSICA Y ARTES ESCENICAS			<u>Vacantes</u>
594	415	GUIARRA FLAMENCA	1
594	435	DANZA ESPAÑOLA	1
594	436	DANZA CLASICA	1
594	437	DANZA CONTEMPORANEA	1
594	438	FLAMENCO	2
594	465	CANTE FLAMENCO	1

Municipio: **30030** **MURCIA** *Localidad:* **300300001** **MURCIA**
Centro: **30013049** **CPR MUS** **CONSERVATORIO DE MUSICA DE MURCIA**



B.6) PROFESORES DE MUSICA Y ARTES ESCENICAS

Vacantes

594 433 VIOLIN

1



ANEXO XVIII
ESCUELA DE ARTE Y ESCUELA SUPERIOR DE DISEÑO

Municipio: **30030** **MURCIA** *Localidad:* **300300001** **MURCIA**
Centro: **30018096** **E ARTE** **ESCUELA DE ARTE**

A) ESPECIALIDADES COMUNES A TODOS LOS CENTROS			<u>Vacantes</u>
590	011	INGLES	1
B.3) PROFESORES DE ARTES PLASTICAS Y DISEÑO			<u>Vacantes</u>
595	516	HISTORIA DEL ARTE	1
595	522	MEDIOS INFORMATICOS	1

Municipio: **30030** **MURCIA** *Localidad:* **300300001** **MURCIA**
Centro: **30019881** **ESD** **Edi | ESCUELA SUPERIOR DE DISEÑO DE MURCIA**

B.3) PROFESORES DE ARTES PLASTICAS Y DISEÑO			<u>Vacantes</u>
595	509	DISEÑO DE INTERIORES	1
595	510	DISEÑO DE MODA	1
595	512	DISEÑO GRAFICO	1



**ANEXO XIX
INSPECCIÓN DE EDUCACIÓN**

Municipio: 30030

MURCIA

Localidad: 300300001

MURCIA

Centro: 30008111

ADMI CONSEJERÍA DE EDUCACIÓN Y FORMACION PROFESIONAL

A) ESPECIALIDADES COMUNES A TODOS LOS CENTROS

Vacantes

510 600 INSPECCION EDUCATIVA

3

I. COMUNIDAD AUTÓNOMA

3. OTRAS DISPOSICIONES

Consejería de Agua, Agricultura, Ganadería y Pesca

905 Orden de 21 de febrero de 2025 de la Consejería de Agua, Agricultura, Ganadería y Pesca por la que se modifica la Orden de 29 de marzo de 2022 de la Consejería de Agua, Agricultura, Ganadería, Pesca y Medio Ambiente, por la que se establecen las bases reguladoras de las ayudas LEADER financiadas por la Submedida 19.2 del Programa de Desarrollo Rural de la Región de Murcia 2014-2022, para proyectos no programados.

La Orden de 29 de marzo de 2022 de la Consejería de Agua, Agricultura, Ganadería, Pesca y Medio Ambiente establece las bases reguladoras de las ayudas LEADER financiadas por la Submedida 19.2 del Programa de Desarrollo Rural de la Región de Murcia 2014-2022, para proyectos no programados (BORM N.º 77, sábado 2 de abril de 2022).

La Orden de 3 de octubre de 2023 corrigió un error en la Orden de 29 de marzo de 2022, de la Consejería de Agua, Agricultura, Ganadería, Pesca y Medio Ambiente, por la que se establecen las bases reguladoras de las ayudas LEADER financiadas por la submedida 19.2 del Programa de Desarrollo Rural de la Región de Murcia 2014-2022, para proyectos no programados (BORM N.º 233, sábado 7 de octubre de 2023).

La Orden de 30 de noviembre de 2023 modificó la anualización de la financiación de la Orden de 29 de marzo de 2022, de la Consejería de Agua, Agricultura, Ganadería, Pesca y Medio Ambiente, por la que se establecen las bases reguladoras de las ayudas LEADER financiadas por la submedida 19.2 del Programa de Desarrollo Rural de la Región de Murcia 2014-2022, para proyectos no programados (BORM N.º 233, sábado 7 de octubre de 2023).

Se acomete ahora una segunda modificación de la Orden de 29 de marzo de 2022. Se modifican el apartado 5 del artículo 26, para adaptar el procedimiento de tramitación de las prórrogas al último plazo de presentación de solicitudes de pago, el apartado 2 del artículo 29 quitando la limitación de los tres meses del plazo de justificación y el apartado 4 del artículo 30 por el que se abre un plazo continuo de presentación de solicitudes de pago eliminando la limitación de dichas presentaciones a los meses estipulados de enero, mayo y septiembre. Y se incorpora el apartado 5 del artículo 30, dando un periodo de presentación de solicitud de pago extraordinario, a este nuevo período solo podrán optar aquellos expedientes previa solicitud a la Dirección General competente y tras resolución favorable de ésta. Para ello presentarán solicitud justificativa de no poder terminar la ejecución del proyecto para la presentación de solicitud de pago, según se establece en el apartado 4 del artículo 30 de la Orden de 29 de marzo de 2022.

En su virtud, y a propuesta de la Dirección General de Política Agraria Común y en ejercicio de las facultades que me confiere el artículo 16.2.d de la Ley 7/2004, de 28 de diciembre, de Organización y Régimen Jurídico de la

Administración Pública de la Comunidad Autónoma de la Región de Murcia, el artículo 52.1 de la Ley 6/2004 de 28 de diciembre del Estatuto del Presidente y del Consejo de Gobierno de la Región de Murcia, y el artículo 13.1 de la Ley 7/2005, de 18 de noviembre, de subvenciones de la Comunidad Autónoma de la Región de Murcia y visto el informe jurídico de fecha 21 de febrero de 2025.

Dispongo:

Artículo primero: Modificación de la Orden de 29 de marzo de 2022, de la Consejería de Agua, Agricultura, Ganadería, Pesca y Medio Ambiente, por la que se establecen las bases reguladoras de las ayudas LEADER financiadas por la Submedida 19.2 del Programa de Desarrollo Rural de la Región de Murcia 2014-2022, para proyectos no programados.

La Orden de 29 de marzo de 2022, de la Consejería de Agua, Agricultura, Ganadería, Pesca y Medio Ambiente, por la que se establecen las bases reguladoras de las ayudas LEADER financiadas por la Submedida 19.2 del Programa de Desarrollo Rural de la Región de Murcia 2014-2022, para proyectos no programados, queda modificada como sigue:

Uno. El apartado 5 del artículo 26 queda redactado de la siguiente forma:

“5. La solicitud del beneficiario de la modificación de la concesión y las causas que la justifican debe producirse 10 días antes de que concluya el plazo de ejecución del proyecto objeto de subvención. El Gerente del GAL emitirá un informe-propuesta sobre la solicitud de modificación de concesión recibida, que presentará dentro de los 5 días desde la recepción de la solicitud de modificación por parte del beneficiario, ante Servicio de Diversificación.”

Dos. El apartado 2 del artículo 29, queda redactado de la siguiente forma:

“2. El plazo para ejecutar y justificar las operaciones será como máximo hasta la fecha de presentación de la solicitud de pago.”

Tres. El apartado 4 del artículo 30, queda redactado de la siguiente forma:

4. Las solicitudes de pago, en el Registro de la CARM se presentarán a través del procedimiento 2235 en cualquier momento desde la finalización y justificación de la actividad subvencionada hasta el 31 de mayo de 2025.

Cuatro. Se incorpora el apartado 5 del artículo 30, que queda redactado como sigue:

“5. La presentación de solicitudes de pago podrá realizarse extraordinariamente del 1 al 17 de septiembre de 2025 si el beneficiario cuenta previamente con una resolución favorable de prórroga.

Para ello el beneficiario deberá presentar la correspondiente solicitud de modificación de la Orden de concesión según lo establecido en el artículo 26 de esta Orden junto con la justificación de las causas que impidan la no presentación de la ejecución, justificación y solicitud de pago en mayo de 2025.”

Disposición final única. Entrada en vigor.

La presente Orden entrará en vigor el día siguiente al de su publicación en el “Boletín Oficial de la Región de Murcia”.

Murcia, 21 de febrero de 2025.—La Consejera de Agua, Agricultura, Ganadería y Pesca, Sara Rubira Martínez.

I. COMUNIDAD AUTÓNOMA

3. OTRAS DISPOSICIONES

Consejería de Empresa, Empleo y Economía Social
Instituto de Fomento de la Región de Murcia

906 Extracto de la Resolución de 13 de febrero de 2025, del Director del Instituto de Fomento de la Región de Murcia, por delegación, de convocatoria de ayudas a la participación en ferias, eventos expositivos y promocionales y misiones comerciales, para la participación en la Feria Salón Gourmets 2025.

BDNS (Identif.): 816427

De conformidad con lo previsto en los artículos 17.3.b y 20.8.a de la Ley 38/2003, de 17 de noviembre, General de Subvenciones, se publica el extracto de la convocatoria cuyo texto completo puede consultarse en la Base de Datos Nacional de Subvenciones (<https://www.infosubvenciones.es/bdnstrans/GE/es/convocatoria/816427>)

Primero. Beneficiarios: PYMES y comunidades de bienes, cuya actividad objeto del proyecto se localice en la Comunidad Autónoma de la Región de Murcia y pertenecientes al sector de actividad: Alimentos y bebidas de alta gama.

CNAE: 10.1, 10.2, 10.3, 10.4, 10.5, 10.6, 10.7, 10.8, 10.9, 11.0, 46.1, 46.3, 46.7, 46.9, 47.1, 47.2, 56.2, 56.3

Segundo. Objeto: Ayudas dirigidas a la participación en ferias, eventos expositivos y promociones y misiones comerciales.

Tercero. Bases reguladoras: Orden de 23 de abril de 2024, corrección de errores de 14 de mayo de 2024, por la que se aprueban las bases reguladoras de las ayudas del Instituto de Fomento de la Región de Murcia, dirigidas a la Promoción Internacional de las Empresas de la Región de Murcia, mediante la participación en ferias, eventos expositivos y promocionales y misiones comerciales, en el marco del Plan de Internacionalización Empresarial 2023-2027, BORM n.º 101, de 3 de Mayo de 2024.

Cuarto. Cuantía e intensidad: El crédito disponible máximo con que cuenta la convocatoria para la participación en esta actuación es de 104.580 euros, y podrá ser financiado hasta el 60% con recursos del FEDER.

La cuantía de la ayuda por beneficiario no podrá ser superior a los siguientes límites:

Cuantía máxima: 5.810 € de subvención bruta

Intensidad: 70% de subvención bruta

El número de empresas que podrán resultar beneficiarias de esta convocatoria está limitado a 18 empresas.

Quinto. Plazo: La solicitud de ayuda se presentará telemáticamente. El plazo de presentación será de 10 días hábiles, y se inicia a partir del día siguiente al de la publicación del extracto de esta convocatoria en el BORM.

Sexto. Forma de presentación de las solicitudes:

Los interesados, con carácter obligatorio, deberán dirigir su solicitud a la Presidencia del Instituto de Fomento mediante la presentación telemática de solicitudes y documentación complementaria, conforme al modelo que encontrarán en la dirección de Internet: <https://sede.institutofomentomurcia.es/infodirecto>

Los interesados deberán efectuar la presentación de la solicitud ante el Registro Telemático del Instituto de Fomento de la Región de Murcia. Para utilizar este medio de presentación, el solicitante deberá disponer de certificado reconocido de usuario expedido por una Autoridad de Certificación. La relación de estas Autoridades de Certificación estará disponible en la dirección de Internet señalada anteriormente.

Séptimo. Otros datos: Esta convocatoria será gestionada por Cámara Oficial de Comercio, Industria, Servicios y Navegación de Murcia.

En esta actuación la cuota asciende a 2.490,00 euros más IVA, que las empresas solicitantes deberán abonar en la cuenta ES30 0030 3017 11 0000029271 de la Cámara Oficial de Comercio, Industria, Servicios y Navegación de Murcia, indicando en el concepto: Cuota participación Salón Gourmets 2025, y cuyo justificante del ingreso deberán adjuntar a la solicitud de la ayuda.

Murcia, 13 de febrero de 2025.—El Director, por delegación, Joaquín Gómez Gómez.

I. COMUNIDAD AUTÓNOMA

3. OTRAS DISPOSICIONES

Consejería de Medio Ambiente, Universidades, Investigación
y Mar Menor

907 Resolución del Secretario General de Medio Ambiente, Universidades, Investigación y Mar Menor por la que se acuerda la publicación del convenio entre la Comunidad Autónoma de la Región de Murcia, a través de la Consejería de Medio Ambiente, Universidades, Investigación y Mar Menor y REPSOL S.A., para impulsar la recogida de aceite de cocina usado doméstico en la Comunidad Autónoma de la Región de Murcia.

Resolución

Visto el convenio entre la Comunidad Autónoma de la Región de Murcia, a través de la Consejería de Medio Ambiente, Universidades, Investigación y Mar Menor y REPSOL S.A., para impulsar la recogida de aceite de cocina usado doméstico en la Comunidad Autónoma de la Región de Murcia, de conformidad con la autorización otorgada por el Consejo de Gobierno en sesión de 28 de noviembre de 2024 y teniendo en cuenta que tanto el objeto del convenio como las obligaciones establecidas en el mismo regulan un marco de colaboración que concierne al interés público de esta Consejería, y a los efectos de lo dispuesto en el artículo 14 del Decreto Regional 56/1996, de 24 de julio, sobre tramitación de los convenios en el ámbito de la Administración Regional.

Resuelvo

Ordenar la publicación en el Boletín Oficial de la Región de Murcia del convenio entre la Comunidad Autónoma de la Región de Murcia, a través de la Consejería de Medio Ambiente, Universidades, Investigación y Mar Menor y REPSOL S.A., para impulsar la recogida de aceite de cocina usado doméstico en la Comunidad Autónoma de la Región de Murcia, firmado el 11 de febrero de 2025 y que se inserta a continuación.

Murcia, 17 de febrero de 2025.—El Secretario General, Enrique Ujaldón Benítez.

**Convenio entre la Comunidad Autónoma de la Región de Murcia,
a través de la Consejería de Medio Ambiente, Universidades,
Investigación y Mar Menor y REPSOL S.A. para impulsar la recogida
de aceite de cocina usado doméstico en la Comunidad Autónoma de la
Región de Murcia**

Murcia, 11 de febrero de 2025

Reunidos

De una parte, el Excmo. Sr. D. Juan María Vázquez Rojas, Consejero de Medio Ambiente, Universidades, Investigación y Mar Menor, de la Comunidad Autónoma de la Región de Murcia, nombrado en virtud del Decreto del Presidente n.º 37/2023, de 14 de septiembre, y en la representación que ostenta para la firma del presente Convenio a tenor del artículo 16.2 a) y ñ) de la Ley 7/2004, de 28 de diciembre, de Organización y Régimen Jurídico de la Administración Pública de la Comunidad Autónoma de la Región de Murcia, cuyo texto ha sido autorizado por el Consejo de Gobierno de fecha 28 de noviembre de 2024 (en lo sucesivo "CARM").

De otra parte, D. Juan Abascal Heredero, en calidad de Director General de Transformación Industrial y Economía Circular de REPSOL S.A., con domicilio social en Madrid, C/Méndez Álvaro 44, 28045 y con CIF A-78374725, haciendo uso del poder otorgado a su favor el 17 de enero de 2019 ante el notario de Madrid, D. Jaime Recarte Casanova con el número 229 de su protocolo (en lo sucesivo, "REPSOL").

En adelante se denominarán también conjuntamente como las "Partes" y cada una la "Parte".

Ambas partes se reconocen mutuamente capacidad jurídica suficiente para suscribir el presente Convenio de colaboración, y a tal efecto intervienen en función de sus respectivos cargos y en el ejercicio de las facultades que, en nombre de las entidades que representan, tienen conferidas. En su virtud, y dentro de las normas que resultan de aplicación a cada una de dichas entidades,

Exponen

Primero.- En virtud del artículo 11.3 del Estatuto de Autonomía de la Comunidad Autónoma de la Región de Murcia, aprobado por Ley Orgánica 4/1982, de 9 de junio, aquélla tiene atribuida, en el marco de la legislación básica del Estado y, en su caso, en los términos que la misma establece, el desarrollo legislativo y ejecución en materia de protección del medioambiente y normas adicionales de protección.

Que conforme al artículo 7 del Decreto del Presidente n.º 19/2024, de 15 de julio, de Reorganización de la Administración Regional, la Consejería de Medio Ambiente, Universidades, Investigación y Mar Menor es el Departamento de la Comunidad Autónoma de la Región de Murcia encargado de la propuesta, desarrollo y ejecución de las directrices generales del Consejo de Gobierno en las siguientes materias: medioambiente; industria, energía y minas; política forestal, caza y pesca fluvial y protección de la fauna silvestre.

Según el artículo 6 del Decreto n.º 242/2023, de 22 de septiembre, por el que se establecen los Órganos Directivos de la Consejería de Medio Ambiente, Universidades, Investigación y Mar Menor, modificado por el Decreto n.º 183/2024,

de 12 de septiembre, la Dirección General de Medio Ambiente asume las competencias y funciones de órgano ambiental en los procedimientos de evaluación ambiental de planes, programas y proyectos en los que esta función corresponda a la Comunidad Autónoma, excepto aquellos en los que actúe como órgano sustantivo o promotor en virtud de sus competencias, las de planificación en materia de calidad ambiental, prevención y gestión en materia de residuos, suelos contaminados y calidad del aire, autorizaciones ambientales sectoriales en materia de residuos, suelos contaminados, de actividades potencialmente contaminadoras de la atmósfera, de vertidos de tierra al mar, vigilancia e inspección en estas materias, gestión del reconocimiento de la excelencia ambiental y de acceso a la información en materia de medioambiente, así como economía circular.

Segundo.- Con la aprobación de la Ley 7/2022, de 8 de abril, de residuos y suelos contaminados para una economía circular, se establecen nuevas exigencias a las administraciones públicas dirigidas a implementar y fomentar medidas para la prevención de residuos y fomento de su reutilización, incluyendo acciones de formación y sensibilización.

Entre los instrumentos económicos y medidas para incentivar la aplicación de la jerarquía de residuos, se contempla la aplicación de incentivos para la separación en origen de los residuos reciclables y para la reducción de los residuos mezclados.

Tercero.- La Dirección General de Medio Ambiente está trabajando en la elaboración del Plan de Gestión y Prevención de Residuos de la Región de Murcia para la Economía Circular 2023-2033 (Plan RECIRCULA) que constituirá el instrumento esencial para abordar los retos y objetivos en materia de prevención y gestión de residuos, constituyendo el punto de partida para promover los cambios establecidos por la normativa comunitaria y nacional en relación con los modelos de gestión de residuos, en la participación de los diferentes actores y en la obtención y usos de los recursos.

Con el Plan Recircula se pretende avanzar hacia la economía circular a través de la aplicación del principio de jerarquía establecido en la normativa comunitaria en todos los flujos de residuos incluidos, siendo la prioridad principal, en relación con la política de residuos, la prevención, seguida en la jerarquía por el siguiente orden: preparación para la reutilización, reciclado, otras formas de valorización incluida la valorización energética, constituyendo la eliminación de residuos la última opción de la jerarquía para gestionar los residuos.

Para la obtención de estos objetivos, este Plan prevé el establecimiento de medidas para incrementar y fomentar la recogida separada en los diferentes flujos de residuos y en especial los residuos municipales, a fin de obtener recursos y materias primas secundarias de mejor calidad y alto valor añadido.

Cuarto.- Actualmente el volumen de recogida del aceite de cocina usado en el ámbito doméstico, no alcanza el 5% en nuestro país, según las estimaciones de mercado en 2022 aportadas por la Asociación Nacional de Gestores de Residuos y Subproductos de Aceites y Grasas Comestibles (GEREGRAS), frente al sector profesional. Dado el fuerte impacto medioambiental en el entorno que supone su no reciclado, se considera prioritario y de interés público, la realización de acciones con el suficiente impacto social, que permitan concienciar a la población y que, a su vez, cumplan los objetivos de "economía circular", esto es, permitir, más allá de la mera recogida separada, su traslado, tratamiento, trazabilidad y valorización como recurso energético.

Quinto.- REPSOL es una compañía global de multienergía que avanza hacia la transición energética, trabajando para facilitar la evolución hacia un modelo energético descarbonizado, y con esta meta se ha marcado el objetivo de alcanzar cero emisiones netas en 2050, defendiendo un modelo que aúna varias opciones tecnológicas, como los combustibles renovables o el uso de productos de baja o nula huella de carbono.

En el artículo 2 de sus Estatutos Sociales, según la última modificación de fecha 12 de julio de 2024, se incluye como objeto social de REPSOL SA, el de la investigación y desarrollo de otras fuentes de energía distintas de las derivadas de los hidrocarburos y su explotación.

Sexto.- REPSOL trabaja cada día por una energía accesible, asequible y baja en carbono, invirtiendo en proyectos y tecnologías centrados en la transición energética y la economía circular, estando todas las iniciativas en las que participa alineadas con su compromiso con el cuidado del medio ambiente.

A tal efecto, ha implantado un “Plan Circular” para impulsar el cambio de un modelo lineal a circular, en el que se integran numerosos proyectos de economía circular, entre los que se encuentran, el desarrollo de nuevas tecnologías y la innovación en el tratamiento de residuos para convertirlos en nuevas materias primas; el ecodiseño y la colaboración con otros agentes y organizaciones.

Séptimo.- Ambas partes están interesadas en colaborar en el desarrollo de un proyecto de economía circular relativo al aceite usado de cocina doméstico (en adelante, “UCO”, por sus siglas en inglés: used cooking oil).

Para ello, REPSOL dentro de su estrategia de economía circular, propone que en las estaciones de servicio con bandera del Grupo Repsol sitas en los términos municipales de la Comunidad Autónoma de la Región de Murcia, que se determinen por la misma como adheridas a esta iniciativa, dispongan de un contenedor específico para la recogida de UCO de origen residencial o doméstico. Y, cuando se haya alcanzado un volumen determinado de UCO, se realice la recogida de éste a través de un gestor de residuos contratado por REPSOL, el cual lo transportará a una planta de filtrado y decantado para, posteriormente, aplicar tecnologías avanzadas en el procesamiento con el fin de producir biocombustible (en adelante, el “Proyecto”).

Octavo.- El Proyecto propuesto se articulará como una red de recogida complementaria a las recogidas de UCO establecidas, dentro de su ámbito competencial, por las entidades locales de la Región de Murcia.

La implementación de esa red de recogida complementaria se realizará respetando, en todo momento, los planes o programas municipales de recogida, reutilización, reciclado u otras operaciones en materia de residuos, no interfiriendo en la red de recogidas de UCO establecidas por las entidades locales de la Región de Murcia.

Siendo de obligado cumplimiento lo preceptuado a nivel normativo, sea estatal, autonómico o municipal en materia de residuos.

Noveno.- Tanto la Consejería de Medio Ambiente, Investigación, Universidades y Mar Menor, a través de la Dirección General de Medio Ambiente, y REPSOL, comparten retos y desafíos relacionados con la economía circular, la descarbonización y las energías verdes.

Estando ambas partes interesadas en implementar las acciones oportunas de colaboración para el desarrollo del Proyecto, cuyo objetivo principal es estimular e incentivar que los ciudadanos adopten como comportamiento ordinario la recogida separativa del UCO doméstico para su transformación en combustible, es por lo que consideran oportuno suscribir un Convenio de Colaboración sujeto a las siguientes

Cláusulas

Primera.- Objeto.

El objeto del Convenio de Colaboración es articular la colaboración entre REPSOL y la Comunidad Autónoma de la Región de Murcia, a través de la Consejería de Medio Ambiente, Investigación, Universidades y Mar Menor, dentro de su estrategia de economía circular, para el desarrollo de un proyecto consistente en establecer en las estaciones de servicio con bandera del Grupo Repsol sitas en los términos municipales de la Comunidad Autónoma de la Región de Murcia, adheridas a esta iniciativa, un contenedor específico para la recogida de UCO de origen residencial o doméstico. Y, cuando se haya alcanzado un volumen determinado de UCO, se realice la recogida de éste a través de un gestor de residuos contratado por REPSOL, el cual lo transportará a una planta de filtrado y decantado para, posteriormente, aplicar tecnologías avanzadas en el procesamiento con el fin de producir biocombustible.

Se pretende realizar una acción con impacto social mediante la cual se conciencie a los ciudadanos de la necesidad de realizar una adecuada gestión del aceite de cocina usado doméstico para que éstos adopten como comportamiento ordinario la recogida separativa y depósito para su transformación en combustible y, asimismo, garantizándose que un gestor autorizado realizará su tratamiento y trazabilidad.

Segunda.- Obligaciones de las partes.

Las Partes valorarán conjuntamente las características, términos y condiciones de las acciones necesarias para desarrollar el Proyecto, durante todo el tiempo de vigencia de este Convenio de colaboración, y decidirán sobre su apoyo y/o participación, con absoluta libertad, a través de la Comisión de Seguimiento donde se adoptarán las decisiones que de mutuo acuerdo así convengan.

2.1.- Obligaciones de la Consejería de Medio Ambiente, Universidades, Investigación y Mar Menor a través de la Dirección General de Medio Ambiente:

- Difundir el Proyecto entre las entidades locales sitas en la Región de Murcia y la ciudadanía a través de los soportes de comunicación e información que ostente la Consejería de Medio Ambiente, Universidades, Investigación y Mar Menor.
- Fomentar en relación con las solicitudes por parte de REPSOL y la obtención de los permisos municipales preceptivos en su ámbito competencial y que sean necesarios para la viabilidad del Proyecto, la colaboración necesaria en la interlocución con los entes locales murcianos.

- Asesorar en la tramitación procedimental administrativa para la obtención de los permisos preceptivos necesarios para la viabilidad del Proyecto.

2.2.- Obligaciones de REPSOL:

- Difundir el Proyecto que se desarrollará mediante el presente Convenio de colaboración a través de las redes institucionales de comunicación e información general a la ciudadanía.

- Determinar las estaciones de servicio adheridas a la iniciativa y habilitar en éstas un espacio para que los ciudadanos puedan depositar el UCO.
- Contratar un gestor autorizado que recogerá y filtrará el aceite.
- Destinar el aceite recogido a proyectos de desarrollo de biocombustible.
- Remitir semestralmente a la Consejería de Medio Ambiente, Universidades, Investigación y Mar Menor, una memoria sobre el desarrollo del Proyecto que incluirá los datos de cantidades de residuos recogidas y los destinos para tratamiento.

Tercera.- Financiación.

La formalización de este Convenio de colaboración no supone desembolso económico para la Comunidad Autónoma de la Región de Murcia.

Por su parte y en los términos establecidos en el convenio, REPSOL se hará cargo de los costes derivados de las obligaciones asumidas en este convenio.

Cuarta.- Protección de datos y confidencialidad.

Ambas Partes se comprometen a cumplir en su integridad el Reglamento (UE) 2016/679, del Parlamento Europeo y del Consejo, de 27 de abril de 2016, relativo a la protección de las personas físicas en lo que respecta al tratamiento de datos personales y a la libre circulación de estos datos, la Ley Orgánica 3/2018, de 5 de diciembre, de Protección de Datos Personales y garantía de los derechos digitales, y cualquier otra normativa que pueda sustituir, modificar o complementar a la mencionada en materia de protección de datos de carácter personal durante la vigencia del presente Convenio.

Las obligaciones en materia de protección de dichos datos tendrán validez durante la vigencia del presente Convenio y una vez terminado éste.

Toda la información facilitada por las Partes, así como la información generada como consecuencia de la ejecución del presente Convenio de colaboración tendrá el tratamiento de confidencial, sin perjuicio de la información que sea de dominio público, no pudiendo ser divulgada o facilitada a terceros ni utilizada para un fin distinto del previsto en este documento sin el acuerdo unánime de las Partes.

La obligación de confidencialidad para las Partes se extenderá indefinidamente, aunque el Convenio se hubiera extinguido. Todo ello sin perjuicio de la eventual autorización de las mismas o, en su caso, de que dicha información pasara a ser considerada como de dominio público.

Las Partes velarán por el cumplimiento del Esquema Nacional de Seguridad vigente.

Quinta.- Propiedad intelectual e industrial.

Los Derechos de Propiedad Intelectual e Industrial sobre la información, elementos y cualquier otro tipo de activos tangibles o intangibles que aporte cada una de las Partes pertenecerán en exclusiva a la que los haya aportado.

La propiedad de los resultados que pudieran producirse en el desarrollo del Proyecto, así como los derechos inherentes a los conocimientos técnicos generados serán objeto de acuerdo entre las Partes, adoptado por la Comisión de seguimiento, tomando en consideración para ello el trabajo, la responsabilidad y las aportaciones intelectuales de cada una de las Partes, así como cualquier otro parámetro que las mismas consideren.

Sexta.- Difusión y comunicación.

Cualquier forma de colaboración conjunta, realizada en el marco del presente Convenio de colaboración y en su desarrollo, deberá reconocerse y hacerse constar la participación de todas las Partes mediante el empleo de logotipos y denominaciones oficiales.

A tales efectos, las Partes se facilitarán, previa autorización, los elementos gráficos y de imagen correspondientes a su identidad corporativa, que sólo podrán ser utilizados con tal exclusiva finalidad y conforme a las directrices de imagen externa indicadas por cada entidad.

En todos los casos donde se considere necesario utilizar los logotipos de las entidades locales de la Región de Murcia, se solicitará una autorización previa especificando la aplicación y el tipo de uso solicitado.

Además, cualquier actividad de divulgación que se realice en el ámbito del presente Convenio de colaboración deberá contar con el consentimiento previo de las Partes, debiéndose consensuar entre ellas todas aquellas apariciones en medios de comunicación que sean consecuencia de las actividades del desarrollo del presente Convenio.

Séptima.- Comisión de Seguimiento.

Se crea una Comisión de Seguimiento integrada por dos representantes nombrados por el titular de la Dirección General de Medio Ambiente, y otros dos representantes, nombrados por REPSOL.

La Comisión de Seguimiento velará por el cumplimiento de las obligaciones de ambas Partes, adoptará cuantas medidas y especificaciones técnicas sean precisas y resolverá las cuestiones que puedan plantearse sobre interpretación y cumplimiento del presente convenio.

La Comisión de Seguimiento se reunirá ordinariamente una vez cada semestre, a fin de verificar y comprobar el resultado de las obligaciones contraídas, examinar los resultados e incidencias que surjan de la colaboración realizada y establecer las directrices e instrucciones que considere oportunas.

Dicha Comisión se reunirá a propuesta de cualquiera de las Partes del presente convenio, rigiéndose en su organización y funcionamiento por lo dispuesto en la Ley 40/2015, de 1 de octubre, de Régimen Jurídico del Sector Público, sobre órganos colegiados.

Octava.- Naturaleza jurídica.

El presente Convenio de colaboración se regirá por las estipulaciones en él contenidas y, asimismo, por lo dispuesto en la citada Ley 40/2015, de 1 de octubre (Título Preliminar, Capítulo VI) y por la Ley 7/2004, de 28 de noviembre, de Organización y Régimen Jurídico de la Administración Pública de la CARM (el Título I, Capítulo II).

Novena.- Modificación.

El presente Convenio de colaboración podrá ser modificado, a instancia de cualquiera de las Partes, por acuerdo unánime de los firmantes, conforme a las previsiones del artículo 49.g) de la Ley 40/2015, de 1 de octubre, y su tramitación se efectuará de acuerdo con lo previsto en su artículo 50.

Décima.- Causas de resolución.

El convenio podrá resolverse por las causas reguladas en el artículo 51 de la Ley 40/2015, de 1 de octubre, de Régimen Jurídico del Sector Público, que son las siguientes:

- a) El transcurso del plazo de vigencia del convenio sin haberse acordado la prórroga del mismo.
- b) El acuerdo unánime de todos los firmantes.
- c) El incumplimiento de las obligaciones y compromisos asumidos por parte de algunos de los firmantes.
- d) Por decisión judicial declaratoria de la nulidad del convenio.
- e) Por la imposibilidad sobrevenida de cumplir su objeto.
- f) Por cualquier otra causa distinta de las anteriores prevista en el convenio o en otras leyes.

El presente convenio podrá resolverse, además, por denuncia formulada, en cualquier momento, por escrito por cualquiera de las Partes, surtiendo efectos a los tres meses de su notificación fehaciente a la otra Parte.

Decimoprimera.- Código de ética y conducta.

Las actuaciones y colaboraciones de REPSOL tienen como base el cumplimiento de una serie de premisas recogidas en su última edición de fecha 28 de junio de 2023 en su Código de Ética y Conducta.

Decimosegunda.- Vigencia y publicación.

Este Convenio de colaboración entrará en vigor a partir de la fecha de su firma y tendrá una duración de un año salvo denuncia expresa por cualquiera de las partes comunicada a la otra parte con, al menos, 30 días hábiles de antelación a la fecha prevista para su finalización.

De mutuo acuerdo y con anterioridad a la fecha de su vencimiento, podrá acordarse la prórroga expresa del Convenio por periodos anuales, con la duración máxima prevista en el artículo 49, apartado h), de la Ley 40/2015, de 1 de octubre, de Régimen Jurídico del Sector Público.

Decimotercera.- Jurisdicción competente.

Las cuestiones litigiosas que puedan suscitarse entre las Partes en cumplimiento de este Convenio de colaboración se someterán a la jurisdicción contencioso administrativa.

Y en prueba de conformidad y para la debida constancia de todo lo convenido, las Partes firman el presente Convenio de colaboración a un solo efecto, en el lugar y en las fechas de firma electrónica, tomándose como fecha de formalización del presente documento la fecha del último firmante.

Por Repsol, S.A., el Director General de Transformación Industrial y Economía Circular, Juan Abascal Heredero.—Por la Comunidad Autónoma de la Región de Murcia, el Consejero de Medio Ambiente, Universidades, Investigación y Mar Menor, Juan María Vázquez Rojas.

I. COMUNIDAD AUTÓNOMA

3. OTRAS DISPOSICIONES

Consejería de Turismo, Cultura, Juventud y Deportes

908 Orden de concesión de ayudas destinadas a jóvenes para la realización de actividades juveniles, durante el año 2024.

Antecedentes de hecho

Primero: Con fecha 18 de junio de 2024, la Consejería de Turismo, Cultura, Juventud y Deportes, dicta Orden por la que se aprueban las bases reguladoras para la concesión de ayudas destinadas a jóvenes para la realización de programas y actividades juveniles (BORM n.º 152, de 2 de julio).

Segundo: Mediante Orden de la Consejería de Turismo, Cultura, Juventud y Deportes, de 17 de julio de 2024, se autoriza el gasto y se aprueba el texto de la convocatoria para la concesión de ayudas destinadas a jóvenes para la realización de actividades juveniles, durante el año 2024 (BORM n.º 170, de 23 de julio). Dichas ayudas van destinadas a jóvenes de edades comprendidas entre los 14 y 23 años, para su participación en campamentos, encuentros juveniles y cursos para el aprendizaje de un idioma en el extranjero, que se realicen durante el periodo comprendido desde el 1 de enero hasta el 1 de septiembre de 2024.

Tercero: La cuantía prevista para estas ayudas en los Presupuestos Generales de la Región de Murcia para el ejercicio 2024, asciende a un total de 815.000,00 €, distribuidos en las siguientes categorías, contenidas dentro de la Línea 1 a la que se refiere el artículo 3 de la referida Orden de Bases:

- Línea 1.1 a) y b), por importe de 515.000,00 € que se destinarán a la financiación de la participación del joven en campamentos (200 €) y encuentros juveniles (100 €), con cargo a la partida presupuestaria 19.02.00.323A.484.41, Proyecto 51125 "Ayudas a jóvenes para la realización de campamentos y encuentros juveniles".

- Línea 1.2, por importe 300.000,00 € que se destinarán a la financiación de la participación del joven en cursos para el aprendizaje de un idioma en el extranjero (350 €), con cargo a la partida presupuestaria 19.02.00.323A.484.41, proyecto 51124 "Ayudas a jóvenes para la realización de actividades de aprendizaje de idiomas en el extranjero".

Cuarto: Finalizado el plazo de presentación de solicitudes, han quedado inadmitidas las enumeradas en el Anexo IV, por no cumplir con lo estipulado en el artículo 8 de la orden de convocatoria.

Quinto: Respecto a las solicitudes admitidas, en cumplimiento de lo dispuesto en el artículo 11 de la orden de convocatoria, el órgano instructor del procedimiento ha comprobado que las mismas están debidamente cumplimentadas y acompañadas de la documentación exigida, requiriendo, en su caso, la correspondiente subsanación.

Sexto: Realizadas las referidas actuaciones de instrucción, en fecha 17 de diciembre de 2024, la Dirección General de Juventud, emite informe en el que se constata el cumplimiento por parte de los beneficiarios, de los requisitos

necesarios para acceder a la subvención y para el cobro de la misma, en cumplimiento de lo señalado en el apartado tercero del mencionado artículo 11.

Fundamentos de derecho

Primero: El titular de la consejería competente en materia de juventud, es el órgano competente para la resolución de este procedimiento, de conformidad con lo establecido en el artículo 12 de la anteriormente citada orden de convocatoria, ostentando dicha competencia la Consejera de Turismo, Cultura, Juventud y Deportes, en virtud de lo dispuesto en el Decreto del Presidente n.º 19/2024, de 15 de julio, de Reorganización de la Administración Regional (BORM n.º 164, de 16 de julio).

No obstante, y en virtud de lo establecido en el artículo primero, apartado C, de la Orden de 29 de septiembre de 2023, de la Consejería de Turismo, Cultura, Juventud y Deportes, por la que se delegan competencias del titular del departamento en los titulares de los Órganos Directivos de la Consejería (BORM n.º 229, de 3 de octubre), corresponde a la Secretaría General de la misma, la resolución del presente procedimiento, por delegación.

Segundo: Podrán ser beneficiarios de las ayudas objeto de este procedimiento, los jóvenes que cumplan los requisitos establecidos en el artículo 6 de la orden de convocatoria, estando sometidos a las obligaciones recogidas en el artículo 7 de la misma.

Tercero: El procedimiento de concesión de estas ayudas, recogido en el artículo 22 de La Ley 7/2005, de 18 de noviembre, de Subvenciones de la Comunidad Autónoma de la Región de Murcia, tiene el carácter de especial concurrencia, en el que la concesión se realiza en función de la fecha de presentación de solicitudes, sin establecer comparación entre la mismas, una vez comprobado el cumplimiento por los solicitantes de los requisitos establecidos y hasta agotar el crédito previsto, llevándose a cabo el pago por medio de transferencia bancaria mediante abono en la cuenta indicada en la solicitud.

Cuarto: El volcado de los datos extraídos de la aplicación DELFOS, dentro del procedimiento 4186 "Ayudas destinadas a jóvenes para la realización de actividades juveniles", garantiza que los datos de los beneficiarios reflejados en la presente propuesta, se corresponden con los reflejados en los documentos contables DOK 092293, DOK 093010 y DOK 093064

A la vista de los antecedentes de hecho expuestos, los fundamentos jurídicos expresados y demás de general y pertinente aplicación, visto el informe del órgano instructor de fecha 17 de diciembre de 2024, una vez fiscalizado de conformidad el expediente por la Intervención Delegada y atendiendo a la Propuesta de la Dirección General de Juventud,

Dispongo

Primero: Conceder la subvención, comprometer el gasto, reconocer la obligación y proponer el pago a los beneficiarios relacionados en el Anexo I, para la realización de campamentos, línea 1.1.a), por un importe de 200,00 € a cada beneficiario, ascendiendo el importe total a **116.200,00 €**, que se consignará con cargo a la partida presupuestaria 19.02.00.323A.484.41, proyecto de gasto 51125, del ejercicio 2024.

Segundo: Conceder la subvención, comprometer el gasto, reconocer la obligación y proponer el pago a los beneficiarios relacionados en el Anexo II, para la realización de encuentros juveniles, línea 1.1.b), por un importe de 100,00 € a

cada beneficiario, ascendiendo el importe total a **68.400,00 €**, que se consignará con cargo a la partida presupuestaria 19.02.00.323A.484.41, proyecto de gasto 51125, del ejercicio 2024.

Tercero: Conceder la subvención, comprometer el gasto, reconocer la obligación y proponer el pago a los beneficiarios relacionados en el Anexo III, para la realización de cursos para el aprendizaje de un idioma en el extranjero, línea 1.2, por un importe de 350,00 € a cada beneficiario, ascendiendo el importe total a **50.750,00 €**, que se consignará con cargo a la partida presupuestaria 19.02.00.323A.484.41, proyecto de gasto 51124, del ejercicio 2024.

Cuarto: Inadmitir las solicitudes relacionadas en el Anexo IV, por no cumplir con lo estipulado en el artículo 8 de la orden de convocatoria.

Quinto: Desestimar las solicitudes relacionadas en el Anexo V, por las causas manifestadas en el mismo, ante el incumplimiento de alguno de los requisitos establecidos en la orden de convocatoria.

Sexto: Declarar desistidas las solicitudes relacionadas en el Anexo VI, por no haber subsanado las deficiencias detectadas en la solicitud, de conformidad con lo dispuesto en el artículo 8.9 de la orden de bases reguladoras, en relación con el artículo 68 de la Ley 39/2015, de 1 de octubre, del Procedimiento Administrativo Común de las Administraciones Públicas.

Séptimo: Habiéndose concedido un total de 1.410 solicitudes (581 para la línea 1.1.a), 684 para la 1.1.b) y 145 para la línea 1.2), por un importe total de **235.350,00 €**, proceder al barrado de las siguientes cantidades de los documentos contables relacionados a continuación, por no haberse recibido un mayor número de solicitudes que cumplan todos los requisitos exigidos para acceder a la subvención y las condiciones que otorgan su derecho al cobro:

- DOC A 48410, importe 330.400,00 € (DOC A/ 93170), partida presupuestaria 19.02.00.323A.484.41, proyecto de gasto 51125 (línea 1.1.a) y 1.1.b)).

- DOC A 48413, importe 249.250,00 € (DOC A/93165) partida presupuestaria 19.02.00.323A.484.41, proyecto de gasto 51124 (línea 1.2).

Octavo: Publicar la presente orden en el Boletín Oficial de la Región de Murcia, teniendo efectos de notificación, de conformidad con lo establecido en el artículo 45 de la Ley 39/2015, de 1 de octubre, del Procedimiento Administrativo Común de las Administraciones Públicas.

Noveno: La presente orden pone fin a la vía administrativa, pudiendo interponerse contra la misma, con carácter potestativo, recurso de reposición ante la Consejera de Turismo, Cultura, Juventud y Deportes, en el plazo de un mes a contar desde el día siguiente a su publicación, de conformidad con los artículos 123 y 124 de la Ley 39/2015, de 1 de octubre, o bien interponer recurso contencioso-administrativo, ante el Tribunal Superior de Justicia de la Región de Murcia, en el plazo de dos meses a contar desde el día siguiente a su publicación, de conformidad con lo previsto en la Ley 29/1998, de 13 de julio, Reguladora de la Jurisdicción Contencioso Administrativa.

En Murcia, a 26 de diciembre de 2024.—La Consejera de Turismo, Cultura, Juventud y Deportes, P.D., el Secretario General (artículo primero C).1 de la Orden de 29/9/23; BORM n.º 229, de 3/10/23), Juan Antonio Lorca Sánchez.

ANEXO I

LÍNEA 1.1.a) - CAMPAMENTOS JUVENILES - AYUDAS 200€ CONCEDIDAS

APELLIDOS Y NOMBRE			NIF
ABELLAN	MARIN	CARLA	***3568**
ABENZA	VICENTE	SUSANA	***7939**
AGUILAR	ALFONSO	ADA	***6518**
AGUIRRE	CARCEL	JOSE	***8307**
AIX	GARCIA	EDUARDO	***2778**
ALACID	MOLINA	FRANCISCO DE ASÍS	***4449**
ALARCON	ESCOZ	IRENE	***7470**
ALARCON	ESCOZ	SARA	***7470**
ALBALADEJO	MARIN	EDUARDO	***5866**
ALBALADEJO	MARÍN	JOSE ANTONIO	***5866**
ALCAZAR	MORALES	PABLO	***3402**
ALDAVERO	CARAVACA	LUCIA	***2317**
ALDAVERO	CARAVACA	SIMON	***2317**
ALDERETE	RUIZ-GIJON	ALEJANDRO	***9316**
ALFARO	GREGORIO	FRANCISCO JAVIER	***5275**
ALONSO	BOTELLA	DAVID	***4109**
ALONSO	GOMEZ	PABLO	***5505**
ALONSO	YELO	JORGE	***3969**
ALONSO	YELO	ROBERTO	***3969**
ALSINA	MARIN	MIGUEL	***9647**
ALSINA	MARIN	NAHUEL	***9647**
AMES	MORENO	ALEJANDRO	***0333**
AMES	MORENO	NATALIA	***0333**
AMORÓS	CASCALES	IRENE	***2036**
ANDREO	MAIQUEZ	KIRA	***6775**
ANDREO	MAIQUEZ	MARCO	***4895**
ARGILAGA	CARREÑO	ISABEL	***4826**
AROCA	VIDAL	MARTINA	***5008**
AZORIN	RUIZ	MARIA	***4954**
BAILE	BONILLA	CARLOS	***7466**
BAILE	BONILLA	MIGUEL	***7756**
BALIBREA	RUBIO	SOFIA	***5531**
BALLESTER	MARÍN	ANTONIO	***9625**
BAÑO	GONZÁLEZ	IRENE	***9671**
BAÑOS	CONESA	LOLA	***5497**

APELLIDOS Y NOMBRE			NIF
BARROSO	ZAPATA	SANDRA	***4685**
BÉLMEZ	MARTÍNEZ	AIMAR	***2930**
BELMONTE	SERRANO	ANA	***4118**
BELMONTE	TORNEL	MANUEL	***7474**
BERMEJO	BERNAL	SERGIO	***4791**
BERMUDEZ	FULLEA	LAURA	***4824**
BERNAL	BERNAL	NICOLAS	***2773**
BERNAL	GRACIA	LORENA	***4834**
BERNAL	LOPEZ	JORGE	***7009**
BERNARDEAU	ROSIQUE	MAR	***7400**
BONEL	GARRIDO	LUCIA	***5541**
BORJA	SANCHEZ	ÁLVARO	***3381**
BORJA	SANCHEZ	SERGIO	***0180**
BORRACHERO	PEDREÑO	GUILLERMO	***4227**
BOS	SERRANO	LEYRE	***6333**
BOTÍA	MARTÍNEZ	JUAN ANTONIO	***9375**
BOTÍA	VALERO	JOSÉ RAMÓN	***2811**
BOTIAS	TORRES	MARIA	***8501**
BOTIAS	TORRES	MARIA TERESA	***8501**
BOUTIN	GARCIA	CESAR	***5136**
BRAVO	NAVARRO	IRENE	***4659**
BRAVO	GALLEGO	JORGE	***3691**
BRUGAROLAS	NAVARRO	FERNANDO	***7189**
BUITRAGO	NAVARRO	GONZALO	***9921**
CALDERON	LORENTE	ALICIA	***2071**
CAMACHO	CONESA	JUAN PABLO	***6435**
CAMPILLO	FERRER	CÉSAR	***4052**
CAMPILLO	FERRER PRIOR	DANIEL	***4052**
CAMPILLO	LOPEZ	ANGEL	***8226**
CAMPILLO	RODRÍGUEZ	ALEJANDRO	***7033**
CAMPILLO	SÁEZ	LAURA	***5694**
CAMPILLO	SÁEZ	MANUEL	***5694**
CAMPILLO	LOPEZ	LUCIA	***8226**
CANO	ESTERAS	FABIÁN	***9765**
CANO	GONZÁLEZ	VICTOR	***6537**
CANO	LOPEZ	ESTER	***6997**
CANO	PINILLA	CARMEN	***4595**
CANO	PINILLA	MARÍA DOLORES	***7316**



APELLIDOS Y NOMBRE			NIF
CANOVAS	BELANDO	ETHAN	***9588**
CANTOS	GARCÍA	VICTORIA	***6217**
CAÑIZARES	NAVARRO	ERIK	***6070**
CARDENAS	ALONSO	SERGIO	***7432**
CARO	ABRISQUETA	ALBERTO	***0482**
CARPENA	VICENTE	JUAN	***4782**
CARPENA	VICENTE	MANUEL	***4782**
CARRASCO	DORMAL	SOFIA	***6456**
CARRASCO	MARTINEZ	VIOLETA	***3548**
CARRASCO	MARTÍNEZ	ANTONIO	***6497**
CARRION	MORALES	MIGUEL	***9798**
CASCALES	LOPEZ	ROCIO	***5320**
CASES	VERDU	HELENA	***7288**
CASTAÑO	HERRERA	MARTIN	***9719**
CASTEJON	BARCELO	NURIA	***3684**
CASTELLVI	ALCARAZ	JAY LEONARDO	***4902**
CASTELLVI	ALCARAZ	SARA TERESA	***4902**
CASTILLO	ROMERO	MARIO	***7672**
CEVASCO	DELMAS	MARIO ALBERTO	***3239**
CEVASCO	DELMÁS	CLAUDIA	***3239**
CHICO DE GUZMAN	ORTIN	MARIA	***3534**
CHUMILLAS	SOLANO	MARTA	***4880**
CHUMILLAS	SOLANO	SOFÍA	***4880**
CHUST	ALARCON	JORGE	***4190**
COLSA	MATEO	MARIA DE LOS LLANOS	***3932**
COLSA	MATEO	MARIBEL	***3932**
CONESA	HUERTAS	ELÍAS	***2572**
CONTRA	SANCHEZ	DAVID	***9024**
CONTRA	SANCHEZ	PABLO	***9024**
CORDERO	DE SANDE	MAYA	***1254**
CORTADO	ABENZA	JULIO	***0931**
DE LA FUENTE	MOLINA	PABLO	***4903**
DE LA FUENTE	MOLINA	SILVIO	***4903**
DEL POZO	BELTRÁN	GLORIA	***5358**
DIAZ	MOLINA	PAULA	***3728**
DÍAZ	MARTÍN	LORENA	***0270**



APELLIDOS Y NOMBRE			NIF
DÍAZ	MARTÍN	NATALIA	***0270**
DÍAZ	MARTÍN	JOSE LUIS	***0270**
DIEZ DE REVENGA	MARTINEZ-ARTERO	GONZALO	***2098**
EGEA	ALVAREZ	LUCAS	***0885**
EGEA	ALVAREZ	PAULA	***5441**
EGEA	ORTIZ	EMMA	***3480**
ESCOBAR	GARCIA	HUGO	***2249**
ESCRIBANO	NICOLÁS	ABRAHAM URIEL	***7703**
ESPINOSA	LLANOS	FRANCISCO JUAN	***9768**
ESQUIVA	CARCELES	DANIEL	***4021**
ESTEBAN	DEL VAS	SELVA BEATRIZ	***0175**
ESTRADA	SANCHEZ	ANA	***6685**
ESTRADA	SANCHEZ	PABLO	***6685**
FENOLL	GÓMEZ	JOSE	***2248**
FERNANDEZ	SAURA	LAURA	***2339**
FERNANDEZ HENAREJOS	NAVARRO	JULIA	***3121**
FLORES	PUGLISI	CESAR	***4683**
FREISE	FLORES	HUGO	***9972**
FRUTOS	INIESTA	PEDRO	***2865**
FRUTOS	PRIOR	SERGIO	***6646**
FUENTES	GARCIA	LEO	***9425**
FUENTES	HERRERO	GUILLERMO	***4752**
FUENTES	HERRERO	MARIO	***4751**
GADEA	ROMA	SERGIO	***4772**
GALDO	GALIAN	LUIS	***4737**
GALDO	GALIAN	PABLO	***4737**
GALIANA	LOPEZ	JUAN JOSE	***3583**
GALINDO	TURPIN	ANGELA	***6680**
GALLEGO	MESEGUER	ROCIO	***4939**
GALLEGO	NICOLAS	GUILLERMO	***9360**
GALLEGO	NICOLAS	JOSE	***4460**
GARCIA	BLANC	GEMA	***4616**
GARCIA	CABRERA	CARMEN	***2912**
GARCIA	CARCEL	BELEN	***5094**
GARCIA	CARCEL	NURIA	***5095**
GARCIA	FLORES	CARMEN	***2116**
GARCIA	FLORES	MARIA	***2117**



APELLIDOS Y NOMBRE			NIF
GARCIA	FLORES	PABLO	***2116**
GARCIA	GARCIA	JAVIER	***8758**
GARCIA	GARCIA	JULIA	***3570**
GARCIA	GOMEZ	CARMEN MARIA	***2937**
GARCIA	GOMEZ	JULIO	***5793**
GARCIA	GOMEZ	LAURA	***6299**
GARCIA	GOMEZ	RAFAEL	***7314**
GARCIA	PEREZ	CLAUDIA	***4913**
GARCIA	RUEDA	FERNANDO	***9176**
GARCIA	RUEDA	ROSANA	***9176**
GARCIA	SANCHEZ	JOSE MARIA	***3503**
GARCIA	VICENTE	BLAS	***7577**
GARCÍA	AYALA	MARTA YENENESH	***9690**
GARCÍA	BELMONTE	PABLO	***4105**
GARCÍA	BURGOS	DIEGO	***2948**
GARCÍA	BURGOS	MARTA	***0463**
GARCÍA	CABALLERO	DANIEL	***9469**
GARCÍA	DÁVILA	ELENA	***0900**
GARCÍA	EGEA	PAULA BERTUKAN	***9627**
GARCÍA	MUÑOZ	FRANCISCO JESÚS	***4210**
GARCÍA	NICOLÁS	AURORA	***4879**
GARCÍA	ORTIZ	MERCEDES	***4987**
GARCÍA	PERELLO	NATALIA	***0924**
GARCÍA	VICENTE	CARMEN	***7577**
GARCÍA	CEGARRA	JULIA	***7300**
GARCÍA	ESPINOSA	ROCÍO	***7453**
GARCÍA	ESPINOSA	CARMEN	***7453**
GARCÍA	JÓDAR	PEDRO	***3361**
GARCÍA	LÓPEZ	CARMEN	***9912**
GARCÍA	LÓPEZ	EVA MARÍA	***9912**
GARCÍA	LÓPEZ	JOSÉ ANTONIO	***9912**
GARCÍA	SÁNCHEZ	Mª FUENSANTA	***3504**
GARCIA ESTAÑ	HERNANDEZ	IVAN	***3715**
GARVI	PERALTA	DANIEL	***2257**
GIL	MARCO	JOSÉ MANUEL	***4815**
GIL	MATEOS	CARMEN	***7567**
GIL	MATEOS	SONIA	***0103**
GILABERT	CASTELLANOS	ANA	***0387**



APELLIDOS Y NOMBRE			NIF
GOMEZ	ALACID	MARTINA	***7253**
GOMEZ	DEL BARRIO	CARLA	***9941**
GOMEZ	POYATO	CARMEN MARIA	***4047**
GOMEZ	POYATO	DANIEL ANGEL	***8395**
GOMEZ	RABADAN	CLARA	***6860**
GÓMEZ	GÓMEZ	LUCÍA	***4000**
GÓMEZ	LÓPEZ	ALEJANDRA	***2621**
GONZALEZ	AMOR	CANDELA	***6449**
GONZALEZ	AMOR	IVÁN	***7569**
GONZALEZ	GOMEZ	ALEJANDRO	***4171**
GONZALEZ	GOMEZ	MIGUEL	***4171**
GONZALEZ	HORCAS	ADRIAN	***7625**
GONZALEZ	NOVOA	JUAN DAVID	***2381**
GONZALEZ	RUIZ	BEATRIZ	***4075**
GONZALEZ	RUIZ	PATRICIA	***4075**
GONZÁLEZ	GARCÍA	JUAN	***3525**
GONZÁLEZ	GARCÍA	MELCHOR	***3525**
GONZÁLEZ	GARCÍA	MIGUEL	***0606**
GONZALVEZ	ORTIZ	SOFIA	***1967**
GUERRERO	ALMAGRO	DENEKE	***7617**
GUZMÁN	NOGUERA	AINHOA	***7068**
GUZMÁN	NOGUERA	MIRIAM	***7068**
HERNANDEZ	CIFUENTES	MARTA	***2276**
HERNANDEZ	MADRID	LUCIA	***6680**
HERNANDEZ	MARTINEZ	LAURA	***9536**
HERNÁNDEZ	ALACID	PABLO	***9771**
HERNÁNDEZ	GOYENA	MARÍA	***3215**
HERNÁNDEZ	JUAN	ÁNGELA	***4038**
HERNÁNDEZ	MADRID	MIGUEL	***6679**
HERNÁNDEZ	NICOLÁS	JUAN FRANCISCO	***7278**
HERNÁNDEZ	ALACID	JACOB	***3357**
HERNÁNDEZ	ALACID	ABEL	***3357**
HERNÁNDEZ	ALACID	DANIEL	***3357**
HERNÁNDEZ	SÁNCHEZ	ADRIANA	***2424**
HERRADA	LOPEZ	CAROLINA	***2247**
HERRADA	LOPEZ	JAVIER	***2246**
HERRERA	RODRIGUEZ	PAULA	***0577**
HILARIO	DEL RIO	ALICIA	***4365**



APELLIDOS Y NOMBRE			NIF
HORTELANO	GIMENEZ	ARTURO	***3243**
HORTELANO	GIMENEZ	JULIA	***3243**
HURTADO	BANEGAS	MARIO	***9988**
IZQUIERDO	MEDINA	IVAN	***4207**
JARA	VIGUERAS	PAULA	***4393**
JIMENEZ	GOMEZ	JUAN	***4616**
JIMENEZ	GOMEZ	MARTA	***4616**
JIMENEZ	GOMEZ	PEDRO	***6289**
JIMENEZ	HURTADO	PAULA	***3701**
JIMENEZ	MANZANARES	SARA	***7716**
JIMÉNEZ	SAYED	MARIO	***7365**
JIMENEZ	CALDERON	VICTOR HUGO	***5230**
JOVER	DÍAZ	JULIETA	***7812**
KLEER	VERA	NOAH	***2913**
LARROSA	SERRANO	ROCIO	***3636**
LARROTCHA	MARTÍNEZ	NICOLÁS	***4789**
LEAL	ABAD	PATRICIA	***5459**
LÉRIDA	ROJAS	PABLO	***4137**
LIAÑO	RENGEL	ALVARO	***5287**
LINARES	MARTÍNEZ	SAMUEL	***7198**
LOBATO	SAEZ	JOSE LUIS	***6893**
LOPEZ	COLLADOS	BENJAMIN	***4007**
LOPEZ	ESCUDERO	SOFIA	***7422**
LOPEZ	GALVEZ	MARIA DOLORES	***0508**
LOPEZ	GALVEZ	MARIA TERESA	***3912**
LOPEZ	GARRIDO	MARINA	***4308**
LOPEZ	GOMEZ	SIMON	***4414**
LOPEZ	MARTINEZ	GLORIA	***0436**
LOPEZ	MOLINA	MARIA DEL ROSARIO	***6069**
LOPEZ	ORTUÑO	EDUARDO	***7283**
LOPEZ	SAURA	MIGUEL ALFONSO	***4025**
LOPEZ	SAURA	RODRIGO	***4025**
LOPEZ	SERRANO	MANUEL	***5508**
LÓPEZ	GÁLVEZ	ALMA	***0755**
LÓPEZ	HERNÁNDEZ	ANDREA	***5296**
LÓPEZ	NAVARRO	JORGE	***3869**
LÓPEZ	NAVARRO	JULIA	***3476**



APELLIDOS Y NOMBRE			NIF
LÓPEZ	ORTEGA	PABLO	***9896**
LOPEZ	MARTINEZ	MIRIAM	***7909**
LORCA	DE PRADO	ELENA	***4956**
LORENZO	ROJO	MARÍA BELÉN	***3831**
LOZANO	GARCIA	JAVIER	***2216**
LOZANO	GUIRAO	LAURA	***7295**
LOZANO	VERA	ISABEL	***9506**
LUNA	MARTINEZ	GUILLERMO	***9433**
LUQUE	MERCADER	DARÍO	***7869**
MADRID	BALLESTEROS	MARCOS	***4038**
MANRUBIA	CALDERON	ALBERTO	***0967**
MANRUBIA	CALDERON	ALEJANDRO	***4182**
MANRUBIA	CALDERON	ALVARO	***0967**
MARCO	ESCUDERO	CLARA	***4022**
MARCOS	CASTAÑO	JORGE	***2624**
MARCOS	NAVARRO	ALEJANDRA	***6688**
MARIN	CONESA	JOSE	***2974**
MARIN	ESTERAS	LEON	***0444**
MARIN	GRANERO	CLAUDIA	***3901**
MARÍN	CONESA	DAVID	***2866**
MARÍN	ORTIZ	CARMEN	***7594**
MÁRMOL	LEGAZ	MARÍA	***0138**
MARQUINA	LÓPEZ	JAIME CARLOS	***2282**
MARTIN	GARCIA	DANIEL	***9764**
MARTIN	GARCIA	JESUS	***4189**
MARTÍN	CANTERO	ROCIO	***3525**
MARTÍN	GARCÍA	JAVIER	***4415**
MARTINEZ	BORJA	IGNACIO	***2498**
MARTINEZ	CARRILLO	SALVADOR	***7503**
MARTINEZ	CASTELLAR	MARIA	***4438**
MARTINEZ	FERNANDEZ DELGADO	GUILLERMO	***7957**
MARTINEZ	FERNANDEZ- DELGADO	FEDERICO	***7957**
MARTINEZ	FERNANDEZ- DELGADO	MANUEL	***7957**
MARTINEZ	FERNANDEZ- DELGADO	PATRICIO	***7957**
MARTINEZ	GIL	JAVIER	***8341**



APELLIDOS Y NOMBRE			NIF
MARTINEZ	GOMEZ	JAIME	***7494**
MARTINEZ	GOMEZ	SERGIO	***8849**
MARTINEZ	GUERRERO	VICTOR	***6900**
MARTINEZ	GUILLEN	JOSE MANUEL	***5952**
MARTINEZ	LOMBA	DANIEL	***4564**
MARTINEZ	LOPEZ	MARTA	***3476**
MARTINEZ	LOPEZ	PALOMA	***4822**
MARTINEZ	MARTIN	ANTONIO	***4462**
MARTINEZ	MARTINEZ	CAROLINA DEL CARMEN	***9163**
MARTINEZ	PALAO	ALMA MARIA	***3159**
MARTINEZ	ROS	SARA	***5309**
MARTINEZ	RUIZ	NEREA	***4173**
MARTINEZ	SÁNCHEZ	SILVIA	***5700**
MARTINEZ	SOTO	ALVARO	***7742**
MARTÍNEZ	CORBALÁN	ALMA	***3680**
MARTÍNEZ	GONZÁLEZ	JESÚS	***6369**
MARTÍNEZ	GONZÁLEZ	NURIA	***0101**
MARTÍNEZ	GONZÁLEZ	PABLO	***6280**
MARTÍNEZ	LOMBA	SOLEDAD	***3793**
MARTÍNEZ	LUJAN	ARTURO	***9692**
MARTÍNEZ	MARTÍN	IRENE	***4382**
MARTÍNEZ	MARTÍNEZ	PAULA	***3449**
MARTÍNEZ	MÉNDEZ	MARÍA	***4343**
MARTÍNEZ	MÉNDEZ	PAULA	***9273**
MARTÍNEZ	NICOLAS	NOA	***4050**
MARTÍNEZ	ROCA	JULIA	***2969**
MARTÍNEZ	RODDRÍGUEZ	SAMUEL	***6782**
MARTÍNEZ	SAEZ	JOSÉ	***7335**
MARTÍNEZ	BURRUEZO	LEO	***6139**
MATEO	VELLO	ANA	***2502**
MATEO	VELLO	MANUEL	***2503**
MATIAS	GARCIA	PABLO	***4056**
MEDINA	ARCE	JIMENA	***4154**
MEDRANO	HARO	CARLOS	***7726**
MENDEZ	MARTÍNEZ	SAMUEL	***0912**
MESEGUER	AGÜERA	CARMEN	***3643**
MIÑANO	JIMENEZ	ELOY NIKITA	***4940**



APELLIDOS Y NOMBRE			NIF
MOLINA	FERNANDEZ	MIGUEL	***6896**
MOLINA	MARTÍNEZ	CELIA	***4548**
MOLINA	MORENO	NOÉ	***7446**
MOLINA	HERNÁNDEZ	LUCA	***4757**
MOLINA NIÑIROLA	JIMENEZ	DAVID	***4489**
MOLTO	LOPEZ	PABLO	***8676**
MONDEJAR	SANCHEZ	GLORIA	***4101**
MONTESINOS	ORTIN	FRANCISCO	***6902**
MONTESINOS	ORTIN	SARA	***6902**
MONTESINOS	HERNANDEZ	MARIO	***2612**
MONTIJANO	MEDINA	ANA	***4974**
MONTIJANO	MEDINA	GUILLERMO	***4975**
MONTORO	EGEA	JUAN PEDRO	***7072**
MORALES	ALCARAZ	MIGUEL	***9375**
MORALES	ALCARAZ	PAULA	***9375**
MORALES	GARCIA	ÁNGELA	***7119**
MORALES	MANRUBIA	SOFIA	***2351**
MORENO	FERRER	PABLO	***4815**
MORENO	GARCÍA	JOSE MANUEL	***4985**
MORILLAS	BAYONAS	EVA ADELINA	***0968**
MORILLAS	BAYONAS	JAVIER ANTONIO	***0968**
MOROTE	HERRERA	JAVIER	***5825**
MOTA	ANDREO	ANGEL	***3619**
MOTA	ANDREO	JOSÉ	***3620**
MUGICA	VELEZ	ALFONSO	***5271**
MUGICA	VELEZ	LUCIA	***5271**
MUGICA	VELEZ	SERGIO	***5271**
MUÑOZ	BRIONES	CAROLINA	***7664**
MUÑOZ	COLL	PABLO	***3680**
MUÑOZ	DEVESA	JUDITH	***9948**
MUÑOZ	GARCIA	ANA	***3123**
MUÑOZ	GARCIA	PABLO	***3123**
MUÑOZ	GARCIA	SARA	***3122**
MUÑOZ	DEVESA	CARMEN	***6099**
MURCIA	GRANERO	ALBERTO	***3398**
MURCIA	GRANERO	GERMAN	***3398**
MURUZABAL	JUSTO	CARLOTA	***7688**
NAVARRO	MIRALLES	BLANCA	***4716**



APELLIDOS Y NOMBRE			NIF
NAVARRO	MIRALLES	MARÍA DE LAS MERCEDES	***3757**
NAVARRO	PEÑARANDA	ESTRELLA	***4985**
NAVARRO	PEREZ	CANDELA	***4094**
NAVARRO	SÁNCHEZ	MARÍA ÁNGELES	***4610**
NICOLÁS	JIMENEZ	MARIA	***6648**
NICOLÁS	PELEGRÍN	IVÁN	***7411**
NIETO	NOGUERA	MARINA	***2835**
NIETO	PEÑARRUBIA	MARIA	***9358**
OMEDES	FERNANDEZ	PABLO	***6605**
OMEDES	FERNANDEZ	RAQUEL	***2228**
ORTEGA	CANTERO	CANDELA	***3368**
ORTIZ	HERNÁNDEZ	JUAN MIGUEL	***9662**
ORTIZ	HERNÁNDEZ	SARA	***4962**
PACETTI	LOPEZ	ANGELA	***7780**
PACHECO	SANCHEZ	CLARA	***9418**
PAEZ	DIAZ	ANTONIO	***2160**
PAEZ	DIAZ	PABLO	***2160**
PAGAN	VERA	DAVID	***4952**
PAGAN	VERA	JORGE	***6686**
PALAO	BAÑON	CARMEN	***3900**
PALAO	BAÑÓN	SALVADOR	***3900**
PARDO	HERNANDEZ	LUCIA	***0580**
PARRA	LOPEZ	VIOLETA	***7156**
PARRA	MARTINEZ	LUCIA	***2100**
PARRA	MARTÍNEZ	ISABEL	***4111**
PARRA	MARTÍNEZ	MARTA	***2655**
PARRA	MUÑOZ	LUIS	***4157**
PARRA	SANCHEZ	LUCIA	***5311**
PARRA	SANCHEZ	PILAR	***5311**
PARRA	MARTINEZ	ISABEL	***2398**
PARRILLA	MARTINEZ	CLARA	***0591**
PASCUAL	LÓPEZ	JORGE	***0382**
PASQUAL DEL RIQUELME	GONZALEZ	ALFONSO	***7116**
PATON	INIESTA	DANIEL	***9740**
PATON	INIESTA	PABLO	***9740**
PEDREÑO	PEREZ	RAÚL	***2152**



APELLIDOS Y NOMBRE			NIF
PEDREÑO	SANCHEZ	MIGUEL ANGEL	***4785**
PEINADO	SALVADORES	JOEL	***2265**
PEÑAS	MARTINEZ	ALVARO	***3499**
PEREZ	BELANDO	MARTA	***4164**
PEREZ	BUITRAGO	LUCIA	***4946**
PEREZ	GARCIA	JOAQUIN	***3422**
PEREZ	HURTADO	ADDRIANA	***7350**
PEREZ	HURTADO	JOSE MARIA	***7351**
PEREZ	HURTADO	PILAR	***7350**
PEREZ	JIMENEZ	ESTEBAN	***4823**
PEREZ	LAENCINA	LUCIA DOLORES	***4351**
PEREZ	LORENTE	MARIELA	***0411**
PEREZ	RUIZ	GUSTAVO	***7177**
PEREZ	RUIZ	INMACULADA	***6957**
PÉREZ	HERNÁNDEZ	BERTA	***4808**
PINA	BALLESTER	ANGEL	***4776**
PINA	BALLESTER	VICTOR	***4776**
PINA	BELANDO	SOFÍA	***7717**
PINA	PUERTAS	ESTHER	***2989**
PINA	SANZ	ESTEBAN	***9614**
PINA	SANZ	JULIA	***9614**
PINA	SANZ	MARIO	***2994**
PINA	SANZ	JUAN JOSE	***2994**
PINA	SANZ	MARTIN	***9614**
PONCE	SOLER	MARIO	***4603**
PUCHE	LORENTE	ANDREA	***3752**
PUCHE	MARTINEZ	PATRICIO	***4899**
PUJANTE	ROBLES	MARTA	***2332**
PULIDO	ALDAZ	DAVID	***4714**
RABADAN	ORTIN	ANA	***8522**
RABADAN	ORTIN	JESUS	***7563**
RABADAN	ORTIN	MARIA	***8522**
RAIGAL	LOPEZ	MARTA	***4266**
RAIGAL	LOPEZ	PEDRO	***4943**
RICART	CÓRCOLES	ISAAC	***0314**
RICO	SANCHEZ	EDUARDO	***2345**
RICO	SANCHEZ	JAIME	***2345**
RIOS	RODRIGUEZ	MARIA ANGELES	***0910**



APELLIDOS Y NOMBRE			NIF
RIQUELME	INIESTA	JOSÉ	***8537**
RISUEÑO	GÓMEZ	LAURA	***6555**
RISUEÑO	GÓMEZ	MARINA	***6555**
ROBLES	GUERRERO	CLELIA	***3764**
ROCAMORA	GARCIA	CARMEN	***4509**
RODA	PEÑARANDA	REBECA	***5084**
RODA	PEÑARANDA	AARON	***5084**
RODRIGUEZ	ALMAGRO	PEDRO	***0309**
RODRIGUEZ	BAZ	PABLO	***3950**
RODRIGUEZ	CAVA	SOFIA	***7726**
RODRIGUEZ	MARTINEZ	CELIA	***0828**
RODRIGUEZ	MARTINEZ	LUCIA	***0828**
RODRIGUEZ	MORALES	GINES	***3921**
RODRIGUEZ	MUÑOZ	ALBA	***9986**
RODRIGUEZ	PERONA	JUAN JOSE	***2833**
RODRIGUEZ	PERONA	PEDRO	***2833**
RODRIGUEZ	SALMERON	MARIO	***0548**
RODRÍGUEZ	GUIRADO	PAULA	***4501**
ROMERO	AYMAN	SARA	***3637**
ROMERO	PEINADO	JAIME	***9439**
ROMERO	SANTA	NOEMI	***3750**
ROMERO	SOLER	ADRIANA	***6704**
ROS	GUIRAO	FRANCISCO	***3267**
ROS	GUIRAO	MARTA	***3267**
ROS	GUIRAO	ROCIO	***3267**
ROSIQUE	AGUIRRE	MIGUEL	***2427**
RUBIO	ARCE	ISABEL MINXI	***4210**
RUBIO	CABALLERO	ABEL	***1977**
RUBIO	CABALLERO	ROCIO	***1977**
RUBIO	GONZALEZ	CARLOS	***4874**
RUBIO	MARTÍNEZ	JORGE	***6096**
RUBIRA	CARMONA	ELENA	***0660**
RUBIRA	CARMONA	EMILIO	***0660**
RUIPÉREZ	MADRID	PABLO	***3733**
RUIZ	ALCARAZ	ANGEL	***4967**
RUIZ	ALCARAZ	EVA	***6017**
RUIZ	ALCARAZ	JUAN	***6017**
RUIZ	APARICIO	FAUSTINA	***7799**



APELLIDOS Y NOMBRE			NIF
RUIZ	MARTINEZ	CONSTANTINO	***4374**
RUIZ	MATENCIO	CELIA	***5330**
RUIZ	MATENCIO	FRANCISCO JAVIER	***7183**
RUIZ	MATENCIO	LAURA	***7183**
RUIZ	TORRES	CARMEN	***3731**
RUIZ	MESEGUER	ÁLVARO	***4746**
RUZAFÁ	CARRILLO	CANDELA	***9176**
RUZAFÁ	CARRILLO	ESTRELLA	***9176**
SAAVEDRA	PARDO	LEON	***4362**
SAAVEDRA	PARDO	VALENTINA	***4830**
SABATER	CARREÑO	ISABEL	***0481**
SAEZ	ROJO	PABLO	***5047**
SÁEZ	HERNÁNDEZ	FERMÍN	***5126**
SAEZ	LOPEZ	JUAN MIGUEL	***9352**
SAJARDO	RODRÍGUEZ	ÁLVARO JOSÉ	***7580**
SALAR	MARÍN	IRENE	***9719**
SALAR	MARÍN	LUCÍA	***9718**
SALAR	MARÍN	MARTA	***9718**
SALMERON	BEVIAR	SOFIA	***0045**
SANCHEZ	CUBAS	ANA LUCIA	***7262**
SANCHEZ	GIL	CLAUDIA	***6838**
SANCHEZ	GONZALEZ	ENRIQUE	***8580**
SANCHEZ	MARTINEZ	GONZALO	***0506**
SANCHEZ	RODRIGUEZ	ALEJANDRO	***2709**
SANCHEZ	RODRIGUEZ	MARIO	***0882**
SANCHEZ	RODRIGUEZ	SARA	***6996**
SANCHEZ	SCHWERGOLD	NICOLE	***6004**
SANCHEZ	VIDAL	JARA	***4742**
SANCHEZ	VIVANCOS	LUNA	***7721**
SÁNCHEZ	ANDREU	GERMÁN	***3565**
SÁNCHEZ	CABRERA	HELENA	***4918**
SÁNCHEZ	LÓPEZ	ELENA	***7071**
SÁNCHEZ	LÓPEZ	MARCOS	***7071**
SÁNCHEZ	SALVADOR	MARÍA	***4735**
SÁNCHEZ	VITORIA	ALBA	***2303**
SÁNCHEZ	VITORIA	CRISTINA	***2303**
SANCHEZ	VILLENA	HUGO	***6408**
SÁNCHEZ	LÓPEZ	ANA ISABEL	***7735**



APELLIDOS Y NOMBRE			NIF
SÁNCHEZ	MARTÍNEZ	ANA	***6295**
SÁNCHEZ	MARTÍNEZ	LAURA	***6295**
SÁNCHEZ	SARRIÓN	ELSA	***0536**
SANCHEZ- CAMPILLO	MARTINEZ	LAURA	***4313**
SANCHEZ- CAMPILLO	MARTINEZ	SARA	***7790**
SÁNCHEZ- CAMPILLO	MARTÍNEZ	ALEJANDRO	***3581**
SÁNCHEZ- CAMPILLO	MARTÍNEZ	JAVIER	***3126**
SANTOS	GARRIDO	JULIA	***3777**
SARMIENTO	GIRIBET	JOSÉ ANTONIO	***7605**
SARMIENTO	GIRIBET	PABLO	***7605**
SARRÍAS	GONZÁLEZ	CELIA	***6753**
SAURA	GARCÍA	FIDEL ALFONSO	***4140**
SAURA	JIMENEZ	DAVID	***5485**
SEGADO	GARCÍA	PEDRO	***3347**
SERRA	GARCIA	GABRIEL	***7374**
SERRANO	AZORIN	CARLA	***3369**
SERRANO	DELMAS	ALVARO	***4380**
SERRANO	DELMAS	PEDRO	***4379**
SERRANO	VERA	BELÉN	***6948**
SERRANO	VERA	MARTÍN	***4834**
SOLER	GARCIA	DANIEL	***7360**
SOLER	GARCIA	FRANCISCO JAVIER	***9691**
SORIA	CAZORLA	MARTA	***6541**
SORIANO	ARNAO	AMPARO	***3784**
SORIANO	ARNAO	CARMEN	***3784**
SOW	LUENGO	ADAM	***9897**
TERUEL	GARCÍA	GONZALO	***0203**
TIBURCIO	GUTIERREZ	HECTOR	***4869**
TORRES	HERNANDEZ	IRENE	***7130**
TORROGLOSA	YELO	ELENA	***7362**
TORTOSA	JIMÉNEZ	FERMÍN	***9781**
TRABALON	BERNAL	ANTONIO	***7504**
TRABALON	BERNAL	JUAN DIEGO	***7504**
TRUJILLO	CORBALÁN	CARMEN	***6001**
VALCÁRCEL-	MARTÍNEZ	ELISEO	***9818**

APELLIDOS Y NOMBRE			NIF
RESALT			
VALCÁRCEL- RESALT	MARTÍNEZ	JOSÉ	***9818**
VALERA	MORALES	MILA	***3906**
VALERA	NAVARRO	JOSE	***7235**
VALERO	PUJANTE	BEGOÑA ALEMITU	***4088**
VALVERDE	MARÍN	NOA	***4057**
VALVERDE	BALSALOBRE	LUCÍA	***4310**
VALVERDE	BALSALOBRE	MARTA	***7762**
VELAZQUEZ	MADRIGAL	MIGUEL	***2910**
VELAZQUEZ	MADRIGAL	PABLO	***2910**
VENTURA	GARCIA	ELENA	***4954**
VENTURA	GARCIA	PASCUAL	***5292**
VERA	BALDASQUÍN	ROCÍO	***2970**
VERDÚ	ROS	SOFIA	***0323**
VICENTE	PAGAN	PABLO	***6436**
VICENTE	SANCHEZ	JULIA	***8708**
VIGUERAS	ALCARAZ	FRANCISCO	***9087**
VILAPLANA	CREMADES	JORGE	***3921**
VILAPLANA	CREMADES	JUAN	***3921**
VILLACÍS	VANEGAS	ANDRÉS	***5128**
VITA	HERNANDEZ	LAURA	***3607**
VITA	HERNÁNDEZ	DANIEL	***3607**
YAGO	RODRÍGUEZ	VIOLETA	***7772**
YELO	MAS	MARIA	***4917**
ZAPATA	GARCÍA	FRANCISCO	***7597**
ZAPATA	MONTESINOS	MARIA	***2243**
ZAPATA	MONTESINOS	ANA	***5152**
ZARAGOZA	GUIRAO	DANIEL	***9829**

ANEXO II

LÍNEA 1.1.b) - ENCUENTROS JUVENILES - AYUDAS 100€ CONCEDIDAS

APELLIDOS Y NOMBRE			NIF
ABELLAN	MARTINEZ	ALFONSO	***4004**
ABELLAN	MARTINEZ	RAUL	***4004**
ABENZA	BERNABÉ	JESÚS	***2103**
ABENZA	BERNABÉ	PABLO	***2103**
ABENZA	RUIZ	ABEL	***5750**
ABENZA	RUIZ	MARINA	***5225**
ABENZA	RUIZ	REBECA	***5750**
ABRIL	GIMENEZ	CLAUDIA	***9318**
ABRIL	GIMENEZ	LORETO	***2623**
ACOSTA	TORRES	ANGEL	***8689**
ACOSTA	TORRES	DAVID	***8689**
AGUIRRE	CARCEL	FRANCISCO	***8308**
AGUIRRE	CARCEL	SAMUEL	***8308**
AGUIRRE	ESCARABAJAL	ANA	***2340**
AGUIRRE	ESCARABAJAL	JAVIER	***2340**
AGUIRRE	ESCARABAJAL	JORGE	***2340**
ALMELA	MÁXIMO	EDUARDO	***9174**
ALMELA	MÁXIMO	MANUEL	***9174**
ALMELA	MÁXIMO	JAVIER	***9174**
ALONSO	ALFONSO	RODRIGO	***4304**
ANDRÉS	RUIZ	ARTURO	***9059**
ARCE	MORENO	ISRAEL	***6012**
ARCE	MORENO	FRANCISCO	***9360**
ATENCIA	MARTINEZ	ÁLVARO	***5200**
ATENCIA	MARTÍNEZ	SONIA	***5200**
AVELLANEDA	DATO	CELIA	***6990**
AYUSO	LOPEZ	MARIA DOLORES	***9670**
AZORIN	CENTENERO	ESTER	***3354**
AZORIN	CENTENERO	MARIA ISABEL	***3354**
AZORÍN	CENTENERO	INES	***3354**
AZORÍN	FÉRRIZ	ABEL SHAMBEL	***3641**

APELLIDOS Y NOMBRE			NIF
AZORÍN	FÉRRIZ	VÍCTOR ASHENAFE	***3641**
AZORIN	CENTENERO	SALVADOR CRUZ	***3354**
BALSALOBRE	RÍOS	GEMA MARÍA	***6968**
BALSALOBRE	SERRANO	ÁNGELA	***0496**
BALSALOBRE	SERRANO	VICTORIA	***0496**
BAÑO	DE LEÓN	LOURDES	***3022**
BAÑO	DE LEÓN	RODRIGO	***3022**
BASTIDA	RUBIO	ÁLVARO	***4567**
BELCHÍ	BALLESTA	MARINA DEL CARMEN	***0834**
BENZAL	CONESA	GABRIEL	***5401**
BERA	GÓMEZ	JORGE	***7348**
BERA	GÓMEZ	JUDIT	***7348**
BERNABE	SOLANO	ELENA	***2201**
BERNABE	SOLANO	LUIS FRANCISCO	***2200**
BERNABÉ	ÁLVAREZ	MARTA	***0540**
BERNAL	MORENO	FRANCISCO	***6772**
BERNAL	MORENO	JOSUE	***6772**
BERNAL	MORENO	MARIA DEL PILAR	***8573**
BERNAL	NAVARRO	DANIEL	***7915**
BERNAL	NAVARRO	LUCÍA	***7915**
BERNAL	NICOLAS	DEBORA	***7165**
BERNAL	QUIJADA	JUDITH	***5867**
BERNAL	QUIJADA	ESTHER	***5867**
BERNAL	QUIJADA	NAZARETH	***9452**
BLANCO	MELLADO	CARMEN MARÍA	***9823**
BLANCO	MELLADO	DEBORA	***2776**
BLANCO	MELLADO	PABLO	***2973**
BLANCO	MELLADO	JOSE MARIA	***4443**
BLAYA	MIRALLES	CARLOS FELIPE	***9767**
BOLARIN	RODRIGUEZ	ANA	***4151**
BOLARIN	RODRIGUEZ	ISABEL	***9903**
BOLARIN	RODRIGUEZ	ROCIO	***4151**
BOLARIN	RODRIGUEZ	FELIX	***4151**



APELLIDOS Y NOMBRE			NIF
BOLUDA	GARCÍA	LEIRE	***9693**
BOSCH	MARIN	ANGEL	***7045**
BOSCH	MARÍN	VICTORIA	***7045**
BRAVO	NAVARRO	PABLO	***2317**
BRAVO	NAVARRO	TERESA	***2162**
BRAVO	NAVARRO	MARÍA JOSÉ	***7763**
BUENDÍA	ROSIQUE	MARÍA DOLORES	***4706**
BUENO	FERRANDO	MARINA	***4664**
BUITRAGO	BALSALOBRE	TERESA	***5953**
CABRERA	PENALVA	INMACULADA	***4469**
CALATAYUD	LORENTE	ALICIA	***7619**
CALDERON	LORENTE	DIEGO	***2071**
CALDERON	LORENTE	MARIA DEL CARMEN	***2071**
CALDERÓN	LORENTE	CARLOS	***2071**
CALDERÓN	LORENTE	FRANCISCO JAVIER	***2071**
CALLE	SIMON	MARIA	***5308**
CAMACHO	GARCIA	NURIA	***0556**
CAMPOY	PARRAS	RUBÉN	***5069**
CANO	CANO	ALEJANDRO	***2860**
CANO	LOPEZ	DANIEL	***6998**
CANO	LÓPEZ	PABLO	***6997**
CANO	MARQUES	JOSUE	***5024**
CANO	MARQUES	PEDRO ANTONIO	***5488**
CANO	MARQUÉS	ESTHER	***9324**
CANO	MARQUÉS	MARÍA	***4121**
CANO	MOLINA	MARTINA	***6684**
CANO	MONTIEL	ÁLVARO	***3209**
CANO	PÉREZ	CARMEN	***3756**
CANO	PINAR	MARTA	***3613**
CANOVAS	ALCAZAR	HUGO	***2790**
CANOVAS	SANTIAGO	ANTONIO	***9540**
CÁNOVAS	PEREA	AGUSTÍN	***2645**
CÁNOVAS	PEREA	ALMUDENA	***2645**
CÁNOVAS	PEREA	MARTA	***5610**
CÁNOVAS	PEREA	MARÍA	***4922**



APELLIDOS Y NOMBRE			NIF
CANTO	ROMERA	MARTA	***2846**
CAPRIATI	MARTIN	SOFIA	***4138**
CARPENA	MARTINEZ QUINTANILLA	LUIS	***3299**
CARPENA	PUCHE	GONZALO	***3840**
CARPENA	VICENTE	MARIA CARMEN	***4782**
CARRETERO	CÓRCOLES	ARÁNZAZU	***0347**
CARRETERO	CÓRCOLES	MARÍA	***0342**
CARRETERO	COÓRCOLES	MARTA	***0348**
CARRETERO	CÓRCOLES	AMPARO	***0348**
CARRILLO	BALLESTER	FELIPE	***6344**
CASANOVA	LOZANO	ESTEBAN	***5882**
CASANOVA	LOZANO	REBECA	***6122**
CASANOVA	LOZANO	ISAAC	***6706**
CASANOVA	LOZANO	M ^a INMACULADA	***9191**
CASAS	NAVARRO	CANDELA	***4904**
CEGARRA	FERNANDEZ	JOSÉ	***2976**
CEREZO	SANCHEZ	RUTH	***3208**
CEREZO	SÁNCHEZ	CLARA	***3208**
CEREZO	SÁNCHEZ	MARTA	***3208**
CEVASCO	DELMAS	ANDREA	***3239**
CHACÓN	MARTÍNEZ	SOFÍA	***5155**
CIFUENTES	RUBIO	MARIA	***3502**
CONESA	MARÍN	DAVID	***0057**
CONESA	MARÍN	JUAN	***0057**
CORTES	MILLAN	MYRIAM	***5123**
CORTES	MILLAN	ROCIO	***5123**
COS	MARTÍNEZ	MARÍA	***7603**
CUTILLAS	VÁZQUEZ	ALFONSO	***5856**
CUTILLAS	VÁZQUEZ	ANGEL	***5857**
DE ALBA	MUÑOZ	IRENE	***4979**
DE PASCUAL	MONREAL	MANUEL	***9623**
DE PASCUAL	MONREAL	PEDRO	***9623**
DE PASCUAL	MONREAL	SANTIAGO	***6548**
DELGADO	LAZARO	BLANCA	***2138**
DELGADO	LAZARO	MARIA ANGELES	***2138**
DIAZ	MENCHÓN	ANTONIO	***6096**



APELLIDOS Y NOMBRE			NIF
DIAZ	MONTIEL	ANTONIO	***3571**
DIAZ	PALAO	PABLO	***3144**
DIAZ	PEREZ	PAULA	***3478**
EGEA	ORTIZ	ROCIO	***3480**
EGUIVAR	VELASCO	ARIADNA NAREL	***5086**
EGUIVAR	VELASCO	NEREA ANTONIETA	***0750**
ESCRIBANO	GOMZÁLEZ	LAURA	***9749**
ESPALLARDO	GARCIA-MELGARES	FRANCISCO	***4930**
ESPALLARDO	GARCÍA-MELGARES	ESTER	***4930**
ESPALLARDO	SÁNCHEZ	ADRIÁN	***3174**
ESPALLARDO	SÁNCHEZ	FRANCISO	***3173**
ESPALLARDO	MARTÍNEZ	ANA	***3559**
ESPALLARDO	MARTÍNEZ	MARTA	***3559**
ESTEBAN	MARTINEZ QUINTANILLA	DANIEL	***4548**
ESTEBAN	SANCHEZ	ALBA	***3745**
FERNANDEZ	GARNES	ANA BELÉN	***7586**
FERNANDEZ	GUILLEN	FRANCISCO JAVIER	***4667**
FERNÁNDEZ	GARCÍA	CAYETANA	***3384**
FERNÁNDEZ	CEGARRA	ENRIQUE	***5741**
FERNANDEZ- DELGADO	MOLINA	LUISA	***4565**
FERNANDEZ- DELGADO	OJEDA	MARTA	***4770**
FERNÁNDEZ- DELGADO	MOLINA	MÓNICA	***4565**
FERRAN	GARCIA	DANIEL	***5319**
FERRER	MARCOS	GABRIEL	***3248**
FLORES	VILLAESCUSA	CARMEN	***6976**
FODOR	LUNGU	MARIA FLORENTINA	***2189**
FRANCO	REINALDOS	FRANCISCO JAVIER	***5761**
FRANCO	REINALDOS	MARTA	***5761**
FRANCO	REINALDOS	NOELIA	***5761**
GALDO	GALIAN	DANIEL	***4736**
GALIAN	RUIZ	RAQUEL	***7495**
GALLEGO	HERRERA	INES	***2104**



APELLIDOS Y NOMBRE			NIF
GALVEZ	INIESTA	JOSE FULGENCIO	***3704**
GAMBIN	VERDU	FRANCISCO	***9237**
GAMBIN	VERDU	JUAN PABLO	***6671**
GAMBIN	VERDÚ	PEDRO	***9446**
GARCIA	BETETA	GUILLERMO	***5345**
GARCIA	CAÑIZARES	JORGE	***3989**
GARCIA	CAÑIZARES	MARIA	***9542**
GARCIA	DE LA LUZ	ANA	***0286**
GARCIA	DE LA LUZ	ANDRÉS	***0286**
GARCIA	DE LA LUZ	CLARA	***0286**
GARCIA	DE LA LUZ	JOSE	***7510**
GARCIA	DE LA LUZ	MARIA	***0286**
GARCIA	GOMEZ	MARTA	***5752**
GARCIA	MARIN	MARIA BELEN	***6120**
GARCIA	OLIVARES	ROSA MARIA	***7382**
GARCIA	PARDO	DIEGO	***9561**
GARCIA	PARDO	JUAN	***9690**
GARCÍA	ALVAREZ	JOSE	***3912**
GARCÍA	ALVAREZ	MARTA	***3912**
GARCÍA	GÓMEZ	DANIEL	***5653**
GARCÍA	GONZÁLEZ	MARÍA INMACULADA	***6941**
GARCIA	FERNANDEZ VITORA	CAROLA	***7085**
GARCÍA	BLANC	MARTA	***4616**
GARCÍA	OLIVARES	MIGUEL	***4212**
GARCIA-ESTELLER	SANCHEZ	MARIANO	***3895**
GARCÍA-ESTELLER	SÁNCHEZ	NEREA	***2835**
GARCIA-MELGARES	SANCHEZ	LEYRE	***3032**
GARCIA-MELGARES	SANCHEZ	PABLO	***7659**
GAZQUEZ	VICENTE	CLAUDIA	***4139**
GAZQUEZ	VICENTE	MIGUEL	***3618**
GIL	MARTINEZ	CLAUDIA	***5699**
GIL	MARTÍNEZ	NOELIA	***0540**
GILABERT	CERDÁN	MARTA	***4562**
GILABERT	RUIZ	CARMEN	***4583**
GILABERT	RUIZ	GLORIA	***4583**
GILABERT	RUIZ	INES	***5854**
GILABERT	RUIZ	NOEMI	***5853**



APELLIDOS Y NOMBRE			NIF
GIMÉNEZ	BERBEL	JOSÉ ALFONSO	***1080**
GINER	CARRION	ANA MARIA	***4153**
GINER	CARRION	MARTA	***0942**
GODOY	SANCHEZ	LAURA	***4407**
GODOY	SANCHEZ	ALEJANDRO	***4407**
GOMEZ	CORTADO	MARIA	***7970**
GOMEZ	MARTINEZ	AINHOA	***3823**
GOMEZ	RABADAN	BELEN	***7683**
GOMEZ	RABADAN	TERESA	***8963**
GOMEZ	ZAPATA	SUSANA	***7682**
GOMEZ	ZAPATA	VIRGINIA	***6567**
GÓMEZ	DURÁN	JUAN	***4048**
GÓMEZ	DURÁN	MARÍA	***4048**
GÓMEZ	GONZÁLEZ	JAIME	***5594**
GÓMEZ	GONZÁLEZ	JOSÉ JOAQUÍN	***5408**
GÓMEZ	MIRA	DAVID	***3446**
GÓMEZ	MIRA	ESTEBAN	***3446**
GÓMEZ	MIRA	MARCOS	***3446**
GÓMEZ	ORENES	ANTONIO	***0572**
GÓMEZ	ORENES	SILVIA	***0572**
GOMEZ	FERNANDEZ	CLARA	***2188**
GOMEZ	FERNANDEZ	JUAN	***0801**
GONZALEZ	MORENO	JESÚS	***9082**
GONZALEZ	PEREZ	ANGELA	***4945**
GONZALEZ	PEREZ	JOSUE	***2200**
GONZALEZ	PEREZ	REBECA	***2200**
GONZALEZ	PEREZ	ROCIO	***2200**
GONZÁLEZ	BASTIDA	ÁNGEL	***3665**
GONZÁLEZ	HERNÁNDEZ	EDUARDO	***4788**
GONZÁLEZ	LÓPEZ	ENRIQUE	***4579**
GONZÁLEZ	PÉREZ	PABLO	***5380**
GONZALEZ	ESCOLAR	VICTORIA FUENSANTA	***3669**
GONZÁLEZ	MARTINEZ	AINARA	***0276**
GONZALVEZ	GONZALEZ	ADELA DEL CARMEN	***5705**
GONZÁLVEZ	GONZÁLEZ	IGNACIO	***2134**



APELLIDOS Y NOMBRE			NIF
GRACIA	LOPEZ	IRATXE	***1940**
GRACIA	LOPEZ	NACHO	***1940**
GUARDIOLA	VIVERO	ELISA	***5246**
GUARDIOLA	VIVERO	RAFAEL	***3766**
GUARDIOLA	VIVERO	RUBEN	***5246**
GUERRERO	BALLESTER	BRUNO	***9618**
GUILLÉN	AYALA	MARÍA JOSÉ	***2184**
GUIRAO	MARTINEZ	LORENA	***3352**
GUIRAO	MARTINEZ	PEDRO	***3352**
GUTIERREZ	ALCANTUD	JOSE	***5513**
GUTIERREZ	MARIN	GABRIEL	***1068**
GUTIERREZ	MARÍN	JULIÁN	***3618**
GUTIERREZ	MARÍN	RAQUEL	***5134**
GUTIERREZ	MARÍN	RAÚL	***3618**
GUTIÉRREZ	ALCANTUD	MARCOS	***2820**
GUTIÉRREZ	MARÍN	JAVIER	***3807**
HARO	MARTINEZ	MARIA INMACULADA	***3941**
HENAREJOS	CARRASCO	ANA	***0076**
HERNANDEZ	DEL POZO	JAVIER	***5269**
HERNANDEZ	DEL POZO	MIRIAM	***0029**
HERNANDEZ	DEL POZO	NOEMI	***5269**
HERNANDEZ	GARCIA	GONZALO	***0837**
HERNANDEZ	HORTELANO	MARIA ANGELES	***5836**
HERNANDEZ	HORTELANO	MARIO	***3038**
HERNANDEZ	IMEDIO	JUAN	***9906**
HERNANDEZ	QUIJADA	SARA	***7009**
HERNANDEZ	RODRIGUEZ	ANA	***3499**
HERNANDEZ	RODRIGUEZ	JOAQUIN	***3499**
HERNANDEZ	TERCERO	JAVIER	***4023**
HERNÁNDEZ	DÍAZ	ALBA	***3995**
HERNÁNDEZ	DÍAZ	MARÍA	***3995**
HERNÁNDEZ	GARCÍA	AMPARO	***0837**
HERNÁNDEZ	GARCÍA	JUAN PABLO	***5262**
HERNÁNDEZ	GARCÍA	MARIO	***0837**
HERNÁNDEZ	MESEGUER	ELENA	***0799**
HERNÁNDEZ	HORTELANO	CLARA	***3038**
HERRERA	MARIN	ALICIA MARIA	***5490**



APELLIDOS Y NOMBRE			NIF
HORTELANO	GOMÉZ	ALEJANDRO	***6916**
HORTELANO	LOPEZ	JAVIER	***6795**
HORTELANO	LOPEZ	JESUS	***6817**
HUERTAS	ORTEGA	ADRIANA	***4885**
HURTADO	FUNES	ISAAC	***5598**
HURTADO	FUNES	MARIA	***4607**
HURTADO	MARTÍNEZ	ELENA	***4703**
HURTADO	MARTÍNEZ	FRANCISCO	***3250**
IBAÑEZ	ALONSO	MARIA ROCIO	***3931**
IBAÑEZ	CALVO	DANIEL	***4551**
IBAÑEZ	GARCÍA	ÁLVARO	***3477**
IBÁÑEZ	CAÑADAS	JAVIER	***4719**
IBÁÑEZ	GARCÍA	JAIME	***3872**
IVARS	MARTINEZ	MIGUEL	***3871**
IZQUIERDO	MORALES	LAURA	***2656**
JIMENEZ	JIMENEZ	RITA	***5253**
LAGAREJO	ALVAREZ	ANGEL	***7645**
LAGAREJO	ALVAREZ	DAVID	***7645**
LAGAREJO	ALVAREZ	SERGIO	***7645**
LAVEDA	VIDAL	JOSE LUIS	***6482**
LAX	ORENES	BLANCA	***0469**
LAX	ORENES	TERESA	***7790**
LAZARO	SANCHEZ	PEDRO	***4230**
LEAL	AUÑÓN	DAVID	***6602**
LEAL	AUÑÓN	ISABEL	***6602**
LEANDRO	RUIZ DE ALMIRON	ALICIA	***4375**
LEANDRO	RUIZ DE ALMIRON	LAURA CARMEN	***4375**
LERIDA	ROJAS	BLANCA	***4133**
LERIDA	ROJAS	FRANCISCO JAVIER	***4133**
LÉRIDA	ROJAS	ISABEL	***4137**
LÉRIDA	ROJAS	JUAN	***4137**
LINARES	GÓMEZ	ISABEL	***0910**
LOPEZ	CEREZUELA	ANDRES	***7588**
LOPEZ	CEREZUELA	LUCIA	***7588**
LOPEZ	CEREZUELA	MARIA	***7588**
LOPEZ	LOPEZ	ANA	***9801**
LOPEZ	LOPEZ	CARIDAD	***4582**



APELLIDOS Y NOMBRE			NIF
LOPEZ	LOPEZ	TERESA	***0907**
LOPEZ	MARIN	HELENA	***4139**
LOPEZ	MARTINEZ	ALICIA	***6153**
LOPEZ	MARTINEZ	ANGELA	***3145**
LOPEZ	MARTINEZ	ESTHER	***3145**
LOPEZ	MARTINEZ	PAOLA	***6153**
LOPEZ	MONTESINOS	DANIEL	***3627**
LOPEZ	MORENO	MARCOS	***9043**
LOPEZ	MUNUERA	LUIS	***3033**
LOPEZ	MUNUERA	PEDRO	***4072**
LOPEZ	PASTOR	JAIME	***7613**
LOPEZ	ROMERA	ELENA	***2920**
LOPEZ	SERRANO	JOSE MARIA	***5687**
LOPEZ	VERDEJO	FERNANDO	***9639**
LOPEZ	VERDEJO	MARTA	***4612**
LOPEZ	VERDEJO	PABLO	***3125**
LÓPEZ	ABELLÁN	PABLO	***5626**
LÓPEZ	LÓPEZ	JAVIER	***4206**
LÓPEZ	MARÍN	RUBÉN	***4139**
LÓPEZ	SEVA	MANUEL	***7069**
LÓPEZ	SEVA	MARINA DEL CARMEN	***8543**
LOPEZ	SANCHEZ	JORGE	***0030**
LUCAS	INIESTA	CARMEN	***2077**
LUCAS	INIESTA	GINES	***2160**
LUCAS	INIESTA	MARCOS	***7312**
LUCAS	INIESTA	PABLO	***7312**
LUCAS	ROS	PATRICIA	***4695**
LUQUE	MUÑOZ	GONZALO	***7344**
MANRUBIA	MARTINEZ	MANUEL	***3597**
MANUEL	CANOVAS	CLARA	***3456**
MANUEL	MORENO	PABLO	***6574**
MARIN	PEREZ	ANDRES	***3094**
MARIN	RUIZ	CARMEN	***2074**
MARIN	RUIZ	MARIA	***2209**
MARIN	SANCHEZ MONTES	NAYARA	***7433**
MARIN	TOLEDO	ANGELA	***9364**
MARÍN	MONTIEL	JUAN PABLO	***9329**



APELLIDOS Y NOMBRE			NIF
MARÍN	SÁNCHEZ-MONTES	CLEMENTE	***7769**
MARÍN	SÁNCHEZ-MONTES	THALÍA	***7434**
MARÍN	SÁNCHEZ	ANTONIO ANDRÉS	***4963**
MARTIN	CABALLERO	FRANCISCO JAVIER	***9924**
MARTÍN	CABALLERO	MOISÉS	***6722**
MARTÍN	CABALLERO	SAMUEL	***7418**
MARTÍN	GARCÍA	PABLO	***9764**
MARTINEZ	ABELLAN	JUDITH	***0536**
MARTINEZ	BAÑO	CARMEN	***7387**
MARTINEZ	CABEZOS	ADRIAN	***4609**
MARTINEZ	CABEZOS	DIANA	***4609**
MARTINEZ	DIAZ	ALVARO	***4516**
MARTINEZ	GARCÍA MELGARES	JAVIER	***8473**
MARTINEZ	GARRE	DANIELA	***0757**
MARTINEZ	GOMEZ	GEMA	***3077**
MARTINEZ	GOMEZ	JESUS	***3078**
MARTINEZ	GOMEZ	MIRYAM DE LA CRUZ	***7386**
MARTINEZ	GONZALVEZ	AITOR	***7932**
MARTINEZ	JAEN	ALBERTO	***7118**
MARTINEZ	JAEN	LUCIA	***7118**
MARTINEZ	LOPEZ	CARMEN	***4085**
MARTINEZ	LOPEZ	CLARA	***4330**
MARTINEZ	LOPEZ	PEDRO	***3476**
MARTINEZ	LUCAS	ANA MARINA	***6876**
MARTINEZ	LUCAS	ANTONIO JOSE	***6876**
MARTINEZ	MADRID	JOAQUIN	***4004**
MARTINEZ	MADRID	MARIA	***4004**
MARTINEZ	MADRID	MARTA	***4004**
MARTINEZ	MARTINEZ	AARON MARIA	***7131**
MARTINEZ	MARTINEZ	JOSE LUIS	***5456**
MARTINEZ	MARTINEZ	PABLO	***5456**
MARTINEZ	MARTINEZ	TANIA LUCIA	***9163**
MARTINEZ	MEDINA	JOSE MANUEL	***5189**
MARTINEZ	OLIVA	CLAUDIA	***5669**

APELLIDOS Y NOMBRE			NIF
MARTINEZ	ORTEGA	ANA	***6715**
MARTINEZ	ORTEGA	DAVID	***7159**
MARTINEZ	ORTEGA	JOSE	***4215**
MARTINEZ	ORTEGA	LUIS	***4215**
MARTINEZ	TOME	PEDRO IGNACIO	***7002**
MARTINEZ	VIGUERAS	GABRIEL ANGEL	***3271**
MARTÍNEZ	BORJA	SARA	***2498**
MARTÍNEZ	DIAZ	JORGE	***3181**
MARTÍNEZ	GARCÍA	DAVID	***6363**
MARTÍNEZ	MARTÍNEZ	ALEJANDRA	***9975**
MARTÍNEZ	PÉREZ	MARIANO	***4342**
MARTÍNEZ	SANDOVAL	CRISTINA	***6527**
MARTÍNEZ	SANDOVAL	SAMUEL	***2791**
MARTINEZ	ABELLAN	DANIEL	***0537**
MARTINEZ	ABELLAN	LORETO	***2002**
MARTINEZ	SANDOVAL	JUAN	***9523**
MARTÍNEZ-CARRASCO	ABRIL	ANA	***3234**
MARTÍNEZ-CARRASCO	ABRIL	ÁNGELA	***9335**
MARTÍNEZ-CARRASCO	ABRIL	PAULA	***2971**
MARTÍNEZ-CARRASCO	ABRIL	PEDRO	***3234**
MASU	RUIZ	CARLOTTA	***3365**
MASU	RUIZ	VALENTINA	***3046**
MATEO	VELLO	VERÓNICA	***4268**
MATEOS	GARCÍA	MIRIAM	***4056**
MATEOS	GARCÍA	PABLO	***4056**
MATEOS	HERNÁNDEZ	CARMEN	***9939**
MATEOS	HERNÁNDEZ	MIGUEL	***9939**
MATIAS	MARTINEZ	JAVIER	***3083**
MBA	OFUAYENG	ALEJANDRO	***7570**
MECA	MADRID	LORENA	***4754**
MEDINA	RUBIO	MARIA JOSE	***0134**
MEDINA	TUDELA	RAFAEL	***6927**
MÉNDEZ	MOLINA	CHRISTOPHER SANTIAGO	***5499**
MERCADÉ	MORALES	CARMEN	***4133**
MERCADÉ	MORALES	JUAN JOSE	***4133**
MEROÑO	HERRANZ	INES	***3651**



APELLIDOS Y NOMBRE			NIF
MEROÑO	HERRANZ	PABLO	***3937**
MEROÑO	HERRANZ	PEDRO	***3936**
MIÑANO	SAORIN	JOSE ANGEL	***5207**
MIÑARRO	NICOLAS	ROCIO	***8837**
MIRA	PARRAGA	ESTHER	***6671**
MIRANDA	MEROÑO	ALICIA	***3277**
MOLINA	ESPALLARDO	FRANCISCO	***9525**
MOLINA	ESPALLARDO	RAQUEL	***9526**
MOLINA	FERNANDEZ	BLANCA	***0777**
MOLINA	FERNANDEZ	EMILIO	***3308**
MOLINA	FERNANDEZ	ESTHER	***0777**
MOLINA	FERNANDEZ	SUSANA	***0777**
MOLINA	PALAZÓN	JUAN	***6712**
MONREAL	CAMPOS	BELÉN INMACULADA	***4363**
MONREAL	CAMPOS	PABLO	***4363**
MONTALVO	ABADÍAS	CLARA	***2441**
MONTESINOS	FERNANDEZ	ESTER	***4214**
MONTESINOS	FERNANDEZ	MARIA	***9674**
MONTESINOS	MARIN	JESUS	***3707**
MONTESINOS	FERNANDEZ	DANIEL	***4489**
MONTESINOS	FERNANDEZ	MANUEL	***4489**
MONTIJANO	LOPEZ	RAQUEL	***4911**
MONTIJANO	LÓPEZ	FRANCISCO DE ASÍS	***4912**
MONTORO	ORTIZ	ANTONIO	***4394**
MONTORO	TORRES	EMMANUEL	***5774**
MONTORO	TORRES	NAZARET	***5774**
MONTORO	ORTIZ	LUCIA	***4394**
MORA	MORA	ELIAN EFRAIN	***4214**
MORAN	CANO	JOSE	***0957**
MORCILLO	MARTINEZ	ALEJANDRO	***7868**
MORCILLO	SEGURA	ALICIA	***5361**
MORENO	LUCAS	DEBORA	***6534**
MORENO	MARIN	ALEJANDRA	***6785**
MORENO	MARIN	CARMEN	***6611**
MORENO	MARIN	IVAN	***5266**
MORENO	MARIN	MARIA	***6785**



APELLIDOS Y NOMBRE			NIF
MORENO	MARIN	RUBEN	***7644**
MORENO	MONTEAGUDO	ALBA MARIA	***5086**
MORENO	MARIN	ALEJANDRO	***6611**
MORENO	SÁNCHEZ	BLANCA	***2360**
MOROTE	AROCA	JOSE ANTONIO	***6754**
MOROTE	GIMENEZ	SANTIAGO	***7651**
MOROTE	GIMÉNEZ	MARÍA PIEDAD	***0812**
MOROTE	GIMÉNEZ	PEDRO ANTONIO	***0812**
MOROTE	HERRERA	JOSÉ MARÍA	***5825**
MOROTE	AROCA	GABRIEL	***9217**
MUNUERA	MENCHON	FUENSANTA	***6507**
MUNUERA	MENCHON	ISRAEL	***6508**
MUÑOZ	GARCIA	ÁNGEL	***3713**
MUÑOZ	RODRÍGUEZ	DANIEL	***4693**
NAVARRO	LOPEZ	CLARA	***4583**
NAVARRO	MIRALLES	MARIA MARTA	***2325**
NAVARRO	ROMERA	CARMEN	***7769**
NAVARRO	ROMERA	MIGUEL	***7744**
NAVARRO	SOLA	FERNANDO	***9141**
NAVARRO	SOLA	JOSE	***3952**
NAVARRO	SOLA	JUAN	***9141**
NAVARRO	SOLA	MARCOS	***3952**
NAVARRO	LOPEZ	ANGELA	***4583**
NICOLAS	JIMENEZ	CARMEN	***6730**
NICOLAS	JIMENEZ	CIPRIANO	***6648**
NICOLÁS	GARCÍA	MIRIAM	***2594**
NICOLÁS	GARCÍA	PEDRO ÁNGEL	***2594**
NICOLÁS	ORTUÑO	LAURA	***5753**
NUÑEZ	MARTIN-SERRANO	FERNANDO	***4673**
OLMOS	DOMINGUEZ	JUAN	***4599**
OLMOS	DOMÍNGUEZ	ELENA	***4257**
OLMOS	DOMÍNGUEZ	ESTER	***4940**
OLMOS	DOMÍNGUEZ	JORGE	***4599**
OLMOS	DOMÍNGUEZ	JOSÉ	***4599**



APELLIDOS Y NOMBRE			NIF
OLMOS	DOMÍNGUEZ	MIGUEL	***4599**
OLMOS	DOMÍNGUEZ	SILVIA	***3554**
ORENES	LOPEZ	BARBARA	***3312**
ORENES	MIÑANA	JOSE	***3539**
ORENES	LOPEZ	GONZALO	***4074**
ORTEGA	CONESA	PEDRO JOSE	***1855**
ORTEGA	SANJUAN	TERESA	***3768**
ORTÍN	HERNÁNDEZ	ANTONIO JOSÉ	***9261**
ORTIZ	GALINDO	AARON	***4252**
ORTIZ	GALINDO	AGUEDA	***4252**
ORTIZ	GALINDO	GABRIEL	***4252**
ORTIZ	MARÍN	SERGIO	***2236**
ORTOLA	PI	MARC	***2370**
ORTUÑO	AVILÉS	MARÍA	***0651**
ORTUÑO	AVILÉS	PABLO	***0651**
ORTUÑO	LOPEZ	CARMEN	***4367**
ORTUÑO	LOPEZ	PAULA	***7780**
OSINAGA	AGUILERA	NOELIA	***7303**
PALAO	MELERO	LUCÍA	***4575**
PALAO	MUÑOZ	DAVID	***4561**
PALAZON	RICO	JAVIER	***4024**
PARDO	MOLINA	GONZALO	***9398**
PAREDES	LOPEZ	NOELIA	***0940**
PARRA	MARTINEZ	ALFONSO	***2655**
PARRA	CABEZA	FRANCISCO	***5915**
PARRAS	RUIZ	SANDRA	***4894**
PAY	SÁNCHEZ	JAVIER	***2195**
PEDREÑO	PAGÁN	ALEJANDRO	***2201**
PEDREÑO	ROSIQUE	MARINA	***5449**
PEDROSA	LOPEZ-EGEA	INGRID	***3509**
PEÑAFIEL	GIMÉNEZ-GIRÓN	DIEGO	***9206**
PEÑALVER	LÓPEZ	JOSÉ FRANCISCO	***7030**
PEÑALVER	LÓPEZ	NAZARET	***7029**
PERÁN	RUIZ	ANTONIO	***4628**
PEREZ	AREVALO	CLAUDIA PILAR	***9504**
PEREZ	CARPENA	ALEJANDRO	***3037**



APELLIDOS Y NOMBRE			NIF
PEREZ	CASERO	DARIO	***0764**
PEREZ	GARCIA	CARMEN MARIA	***6014**
PEREZ	GARCIA	GINES	***7586**
PEREZ	HURTADO	ALVARO	***7795**
PEREZ	LOPEZ	PABLO	***7760**
PÉREZ	GIMENEZ	ROSALIA	***3121**
PÉREZ	GIMÉNEZ	LUZ MARÍA	***3121**
PÉREZ	MEROÑO	CARLOS	***2791**
PÉREZ	RODRÍGUEZ	ISABEL	***2901**
PÉREZ	ROMERO	SOFÍA OLAYA	***9871**
PÉREZ	SANFÉLIX	FERRÁN	***6971**
PERIAGO	VEGA	ANTOLIN	***4675**
PERIAGO	VEGA	CRISTINA	***6198**
PERIAGO	VEGA	ESTER	***6198**
PERIAGO	VEGA	MARIA	***4698**
PIÑERA	LUCAS	ANGELA	***7575**
PIÑERO	PATERNA	CLARA	***4548**
POSTIGO	MADRID	PABLO	***7053**
POSTIGO	MADRID	SOFÍA	***4036**
PUCHE	PALAO	SALVADOR MARÍA	***3622**
PUCHE	VIDAL	GUILLERMO	***3060**
PUEBLA	LORENTE	LUCÍA	***2470**
PUEBLA	LORENTE	MANUEL	***2470**
PUERTA	DE GEA	ESTEBAN	***7857**
PUERTA	DE GEA	PABLO JUAN	***7857**
QUESADA	CERDÁN	JUAN JOSÉ	***9733**
RABADAN	ROSIQUE	CARMEN	***6443**
RAIGAL	LOPEZ	BELEN	***4943**
RAMÍREZ	ALEGRÍA	MAURICIO	***6529**
RAMON	PUJANTE	MARCOS	***2410**
RAMON	PUJANTE	RUBEN	***7510**
RASTROLLO	ROMERA	SARA	***7681**
REY	MATSUMOTO	TAEKO	***3668**
RICART	CORCOLES	BELEN	***0314**
RICART	CORCOLES	EVA	***0314**
RICART	CORCOLES	LUCIA	***0314**
RICART	CÓRCOLES	ESTHER	***0315**



APELLIDOS Y NOMBRE			NIF
RIOS	CAMPOS	JOSE MANUEL	***7022**
RIPOLL	PALAO	SUSANA	***2886**
RIVERA	CONESA	PAULA	***2489**
ROBLES	HURTADO	MARIA	***4394**
ROBLES	MARIN	DAVID	***2222**
ROBLES	MARIN	ISRAEL	***6796**
ROCAMORA	GARCÍA	JOSÉ MARÍA	***4135**
RODENAS	HERNANDEZ	PAULA	***7029**
RODENAS	LOPEZ	BLANCA	***6579**
RÓDENAS	LÓPEZ	CELIA	***6580**
RÓDENAS	HERNÁNDEZ	JAVIER	***0832**
RÓDENAS	HERNÁNDEZ	HUGO	***0832**
RODRIGUEZ	LOPEZ	ANGELA MARIA	***3864**
RODRIGUEZ	MOLINO	ANGELA	***5375**
RODRIGUEZ	MOLINO	DIEGO	***5374**
RODRIGUEZ	MOLINO	PAULA	***5375**
RODRÍGUEZ	ALONSO	LAIA	***6902**
RODRÍGUEZ	MONTIEL	RUBEN	***5831**
ROMERO	CABALLERO	ANGEL	***7352**
ROMERO	GARCIA	JOSE MARIA	***7673**
ROMERO	RÓDENAS	JUAN	***2727**
ROMERO	RODENAS	AURORA	***2727**
ROS	GALVEZ	IGNACIO	***4177**
ROS	GALVEZ	JOSE	***4177**
ROSIQUE	SÁNCHEZ	JOSE DAVID	***3752**
RUBIO	HERNÁNDEZ	FÁTIMA	***2309**
RUBIO	HERNÁNDEZ	JAVIER	***4717**
RUEDA	BRICEÑO	ERIK STEVENS	***1787**
RUEDA	ORENES	CLARA	***2079**
RUEDA	BRICEÑO	DAVID	***3783**
RUIZ	ALCARAZ	MARCOS	***4967**
RUIZ	CANDELA	JOSÉ JAVIER	***5598**
RUIZ	CANDELA	MARÍA DE LA CARIDAD	***5599**
RUIZ	CANDELA	MARÍA DEL PILAR	***5598**
RUIZ	CANDELA	MARIA	***5598**

APELLIDOS Y NOMBRE			NIF
		ESTHER	
RUIZ	GARCIA	ALFONSO ISAAC	***9410**
RUIZ	GARCIA	JOAQUIN JESUS	***9410**
RUIZ	LOPEZ	IVAN	***3964**
RUIZ	LOPEZ	SARA	***3964**
RUIZ	MORENO	ANGEL	***9855**
RUIZ	TORRALBA	MARTA	***2866**
SALA	ABENZA	ANA	***3162**
SALA	ABENZA	JUAN	***6038**
SALA	ABENZA	PABLO	***6038**
SANCHEZ	ABRIL	MARTA	***7374**
SANCHEZ	ABRIL	PABLO	***3763**
SANCHEZ	ALVAREZ	JOSE	***9680**
SANCHEZ	BALLESTER	AARON	***9663**
SANCHEZ	BALLESTER	CLARA	***9663**
SANCHEZ	BALLESTER	JACOB	***9330**
SANCHEZ	BALLESTER	JOSE	***4052**
SANCHEZ	BERMEJO	CLARA	***2931**
SANCHEZ	ESPALLARDO	MARIA DEL PILAR	***5062**
SANCHEZ	MARTIN	JOSE MARIA	***2991**
SANCHEZ	PECCI	IRENE	***3855**
SANCHEZ	ROMERA	MARCOS	***6255**
SANCHEZ	SANCHEZ	ANGEL	***3722**
SANCHEZ	SANCHEZ	IRENE LORETO	***3919**
SANCHEZ	SANCHEZ	JUAN PABLO	***3919**
SANCHEZ	VICENTE	MARIA	***0228**
SANCHEZ	VICENTE	PABLO	***0228**
SÁNCHEZ	ABELLÁN	DANIEL	***5603**
SÁNCHEZ	ABELLÁN	VICTOR	***5603**
SÁNCHEZ	ABRIL	MARÍA	***3388**
SÁNCHEZ	ABRIL	RUBÉN	***7374**
SÁNCHEZ	FEIJÓO	JUAN ANTONIO	***2846**
SÁNCHEZ	GARCÍA	ALBA	***2258**
SÁNCHEZ	MARTÍNEZ-LOZANO	CARLOS	***4653**



APELLIDOS Y NOMBRE			NIF
SÁNCHEZ	NAVARRO	FRANCISCO JAVIER	***9419**
SÁNCHEZ	ROMERA	SAMUEL	***6255**
SÁNCHEZ	ROMERA	SARA	***6255**
SÁNCHEZ	SÁNCHEZ	ANA	***5398**
SÁNCHEZ	SORIANO	VERA	***3249**
SÁNCHEZ	RISUEÑO	ANTONIO	***4309**
SANCHEZ - RAMÓN	ALBURQUERQUE	CARMEN	***7333**
SANTIAGO	MUÑOZ	CARLA	***7433**
SARABIA	HERNÁNDEZ	AINHOA	***5238**
SCALIERI	MARTINEZ	GIOVANNI	***0669**
SCALIERI	MARTINEZ	MIRYAM	***5474**
SEGUI	GARCIA	SAMUEL	***9880**
SERNA	ZAMORA	FERNANDO	***9590**
SEVILLA	CÁNOVAS	JIMENA	***5793**
SIMON	SORIANO	JESUS	***3845**
SIMON	SORIANO	LUCIA	***3845**
SOLA	ROMERA	ELENA	***3465**
SOLA	ROMERA	TERESA	***3465**
SORIANO	LOPEZ	REBECA	***3825**
SORIANO	MARTINEZ	JUDIT	***3720**
THOMAS	JIMENEZ	DAVID	***3833**
THOMAS	JIMENEZ	ISAAC	***3565**
TORRALBA	AGUIRRE	ELENA	***5409**
TORRALBA	AGUIRRE	MARTA	***9848**
TORRANO	PUCHE	JOSE ANTONIO	***2242**
TORRECILLAS	ESCRIBANO	SOFIA	***2413**
TORRES	GARCERAN	MARIA JOSE	***4855**
TOSETE	CONTRERAS	MARIA ESTHER	***7919**
TUDELA	GONZÁLEZ	CELIA	***2641**
URDIALES	MUÑOZ	LUIS	***3223**
VACAS	ESPALLARDO	ANA	***8378**
VACAS	ESPALLARDO	ELENA	***8378**
VALIENTE	MARTIN	DANIEL	***3292**
VALIENTE	MARTINEZ	SUSANA	***0454**
VALIENTE	MARTÍNEZ	JUAN PABLO	***0453**
VALVERDE	GARCÍA	VÍCTOR	***5522**



APELLIDOS Y NOMBRE			NIF
VAZQUEZ	RODRIGUEZ	MIGUEL	***2897**
VERA	PEDREÑO	JAVIER	***2168**
VERDEJO	LOPEZ	ALEJANDRO	***7701**
VERDEJO	LOPEZ	FELIPE	***7523**
VERDEJO	LÓPEZ	JESÚS	***9748**
VIDAL	LÓPEZ	CARMEN	***4468**
VIDAL	LÓPEZ	FELIPE	***4327**
VIDAL	LOPEZ	ANGELA	***4713**
VILLA	PEREZ	ANDRES	***9965**
VILLEGAS	GUTIÉRREZ	ANDRÉS	***4662**
YAGO	ABRIL	DAVID	***7201**
YAGO	ABRIL	SAMUEL	***7201**
ZAFRA	CASCALES	ALFONSO	***3306**
ZAMORA	MÉNDEZ	ANA MARÍA	***0102**
ZAPATA	HERNANDEZ	JUAN JOSE	***5844**
ZAPATA	MARTINEZ	ESPERANZA	***3631**
ZAPATA	VERGARA	ANA MARIA	***4740**

ANEXO III

LÍNEA 1.2. - APRENDIZAJE IDIOMA EN EXTRANJERO - AYUDAS 350€ CONCEDIDAS

APELLIDOS Y NOMBRE			NIF
ABELLÁN	CAMPOY	PEDRO	***6787**
ABELLÁN	MARTÍNEZ	EMMA	***4877**
ABELLAN	MAESTRE	PATRICIA	***3388**
ABENZA	RODRIGUEZ	OLGA	***4893**
AGUILAR	ALFONSO	CARLA	***5388**
ANDREO	SANCHEZ	LEONOR	***7459**
ANDREU	ALCAZAR	ALBERTO	***9270**
ANDREU	ALCAZAR	ESTHER	***9270**
ANTÓN	GARCÍA	MARÍA	***3518**
APARICIO	MARTÍNEZ	MARINA	***7652**
AROCA	LOPEZ	CLARA	***5380**
AYALA	GARCÍA	EVA DEL CARMEN	***3570**
AYUSO	PENA	CANDELA	***0962**
BARQUERO	RIOS	EDURNE	***8763**
BELTRAN	MOLINA	IGNACIO	***7841**
BERMEJO	BUITRAGO	SERGIO	***2154**
BONEL	GARRIDO	JULIA	***9601**
BOUTIN	GARCIA	INES	***0593**
CAMBRONERO	RUBIO	MIGUEL	***4045**
CANO	SÁNCHEZ	JAVIER	***7481**
CARRERO	PEÑA	MARIO	***3572**
CASTILLO	PRIETO	ANGEL	***5419**
CERDÁ	CÁNOVAS	MARIO	***3699**
CORRAL	FERNÁNDEZ	DANIELA	***7842**
CREMADES	LUNA	NOEL	***2468**
CURIEL	AROCA	ANNE	***0583**
DEL REY	GARCIA	TOMAS	***3736**
DELGADO	OLIVARES	LAURA	***3785**
DIEZ DE REVENGA	MARTINEZ-ARTERO	BEATRIZ	***2098**
DÍEZ DE REVENGA	MARTINEZ-ARTERO	BLANCA	***2098**
ENRIQUEZ	GUARDIOLA	ALVARO	***2157**
ESCUSA	MARTINEZ	ALEJANDRA	***7529**
ESTRADA	MARTÍNEZ-CARRASCO	LUCÍA	***2893**
GARCIA	GARCIA	CLAUDIA	***9900**



APELLIDOS Y NOMBRE			NIF
GARCIA	NICOLAS	ALEJANDRO	***7604**
GARCIA	NICOLAS	PABLO	***7604**
GARCÍA	GARCÍA	JOSE RAMÓN	***3797**
GARCÍA	HERNÁNDEZ	BEATRIZ	***3110**
GARCÍA	TORRES	GEMMA	***4983**
GARCÍA	MARTÍNEZ	ANA	***5272**
GARCÍA	MARTÍNEZ	LUCÍA	***5272**
GIL	VELÁZQUEZ	MARIO	***2489**
GIMENO	AVILES	VICTORIA	***7042**
GOMEZ	MARIN	MARTA	***6948**
GOMEZ	MARTINEZ	ALONSO	***7052**
GONZÁLEZ	PASTOR	DANIEL	***7753**
IGLESIAS	DOMINGO	IRENE	***8412**
IVAN	OARGA	AURELIAN NECHIFOR	***5847**
JARA	GOMEZ	LAURA	***3443**
KEITA	MARTÍNEZ	HENDA MARÍA	***7724**
LOPEZ	HITA	JAVIER	***2444**
LOPEZ	LINEROS	ROMAN FRANCISCO	***5155**
LOPEZ	SAMPER	MARIA	***6921**
LOPEZ	SERRANO	ALEJANDRO	***2453**
LOPEZ	VIUDES	ARANTZAZU	***5717**
LOPEZ	SANCHEZ	PABLO	***0030**
MADRID	FLORES	ADRIANA	***0908**
MAESTRE	MARÍN	ALEJANDRA	***7043**
MALDONADO	GÓMEZ	VEGA	***0150**
MARIN	ESCOLAR	PATRICIA	***4307**
MARTINEZ	BURRUEZO	ANGELA	***6139**
MARTINEZ	GUILLEN	MARCOS	***2395**
MARTINEZ	NICOLAS	PAULA	***2470**
MARTINEZ	PAGAN	JOSE ANDRES	***5540**
MARTINEZ	SANCHEZ	VALERIA	***3460**
MARTINEZ	VELASCO	SERGIO	***4682**
MARTÍNEZ	LÓPEZ	CANDELA	***7534**
MARTÍNEZ	LÓPEZ	JIMENA	***7534**
MARTÍNEZ	MARTÍNEZ	VALERIA	***4943**
MARTINEZ	GOMARIZ	NATALIA	***4227**
MARTÍNEZ	AGUSTI	ANA	***9514**



APELLIDOS Y NOMBRE			NIF
MARTINEZ-ARTERO	LASO	EDUARDO	***4364**
MATIAS	OLIVA	RODRIGO	***4245**
MAYOL	MOROS	LOLA	***0396**
MESEGUER	NAVARRO	SEBASTIÁN	***0568**
MIÑANO	LOPEZ	CESAR	***7016**
MOLINA	MARCOS	ROCÍO	***7778**
MONDÉJAR	MARTÍNEZ	PEDRO JOSÉ	***7210**
MONTIEL	RAMIREZ	CAROLINA	***3837**
MORALES	LOZANO	FERNANDO	***4172**
MUÑOZ	HURTADO	PEDRO	***2465**
NORTES	NICOLAS	PATRICIA	***9704**
NORTES	NICOLÁS	MARTA	***9704**
OLIVO	HERNANDEZ	PAULA	***5000**
ORENES	GIMENO	EDUARDO	***6412**
ORENES	SUÁREZ	PAULA	***5508**
PEÑA	CARRASCO	LAURA	***4044**
PINA	LOPEZ	LUCIA	***6920**
PIQUERAS	CARACENA	AFRICA	***5108**
PLAZAS	LEÓN	FERMINA	***9093**
PONCE	GONZALEZ	CARLOTA	***4137**
PRIETO	CAMPO	CLARA	***9473**
RAIGAL	MUSTAFA	CARMEN	***9066**
RAIGAL	MUSTAFA	OMAR	***9066**
RIOS	MARIN	ANDREA	***7559**
RIOS	MARIN	ELISA	***0565**
RIOS	SANCHEZ	PAULA	***1035**
RÍOS	CARRILLO	GUILLERMO	***9674**
RIPOLL	MARTINEZ-ABARCA	MARIA VICTORIA	***4238**
ROCA	MESEGUER	CLAUDIA	***7513**
RODRIGUEZ	BAZ	MARTIN	***7383**
RODRIGUEZ	VALERO	GRACIELA	***4772**
RODRÍGUEZ	ROS	ADRIANA	***6194**
ROJO	HITA	PEDRO	***0999**
ROJO	MARTÍNEZ	MARÍA	***0759**
ROMERO	GARCIA	RAQUEL	***7681**
ROMERO	PEINADO	EMMA	***9439**
ROMERO	SOLER	ESPERANZA	***6704**
RUBIO	GARCIA	ANA	***7984**



APELLIDOS Y NOMBRE			NIF
RUIZ	PRAVIA	ANTONIO	***7433**
RUIZ	SANCHEZ	CARMEN	***2873**
SÁEZ	MARÍN	LUCÍA	***9485**
SAN JUAN	LÓPEZ	JAIME	***5677**
SÁNCHEZ	LÓPEZ	MARIO	***4395**
SÁNCHEZ	PÉREZ	MIGUEL	***2455**
SÁNCHEZ	MARÍN	HELENA	***5714**
SAURA	CAMARA	VICTORIA	***6928**
SERRANO	GALINDO	ELENA	***9588**
SERRANO	LLAMAS	ÁNGEL	***7614**
SERRANO	CARCELES	JAVIER	***3526**
SEVILLA	VALLE	EDUARDO	***7716**
SIMON	MARTINEZ	ANA	***9609**
SIRVENT	GALVEZ	SILVIA	***9717**
SOTO	NORTES	AINARA	***0589**
SOTOMAYOR	MARTINEZ	AITOR	***0116**
SOTOMAYOR	MARTINEZ	PAULA	***0116**
TABASCO	CABEZAS	JUAN JOSE	***3822**
TAPIA	MARTÍNEZ	PAULA	***7826**
TIBERIO	MIRA	BIANCA	***5198**
TORRECILLAS	ESCRIBANO	MIGUEL	***2413**
TORRES	NAVARRO	JULIA	***7453**
TORTOSA	GOMEZ	ANTONIO	***7730**
TORTOSA	GOMEZ	PAULA	***7965**
TOVAR	GRANERO	SOFÍA	***4979**
TURPÍN	GUILLAMÓN	MARÍA	***3986**
TURPÍN	MARTÍNEZ	SOFIA	***0597**
VALERO	OTON	MARINA	***3906**
VALVERDE	MOLINA	ELENA	***3595**
VALVERDE	BALSALOBRE	JESÚS	***4715**
VÁZQUEZ	MERCADER	JUAN CARLOS	***3479**
VELASCO	RODRIGUEZ	NOA	***4299**
VILLA	MARTINEZ	PABLO	***6483**
VIVANCOS	PEREIRA	EMMA	***3922**
ZAPATA	MENGUAL	ERIC	***7505**
ZARAGOZA	OLIVARES	ALEXIA	***3254**

ANEXO IV
SOLICITUDES INADMITIDAS

De conformidad con lo establecido en el artículo 8.6 de la orden de convocatoria, en el caso de presentación de varias solicitudes por un mismo beneficiario, únicamente se ha tenido en cuenta la presentada en último lugar, quedando automáticamente inadmitidas las restantes.

APELLIDOS Y NOMBRE			NIF	MOTIVO
ABENZA	PINILLA	ANTONIO	***5225**	Más de una solicitud, Art.8.6 Orden convocatoria.
ABENZA	RUIZ	ABEL	***5750**	Más de una solicitud, Art.8.6 Orden convocatoria.
ALMELA	MÁXIMO	EDUARDO	***9174**	Más de una solicitud, Art.8.6 Orden convocatoria.
ANDREO	TUDELA	JOSÉ JOAQUÍN	***4895**	Más de una solicitud, Art.8.6 Orden convocatoria.
BERNAL	LOZA	EMILIA	***2870**	Más de una solicitud, Art.8.6 Orden convocatoria.
BOTIAS	TORRES	MARIA TERESA	***8501**	Más de una solicitud, Art.8.6 Orden convocatoria.
CANO	PÉREZ	CARMEN	***3756**	Más de una solicitud, Art.8.6 Orden convocatoria.
CANO	SANCHEZ	JAVIER	***7481**	Más de una solicitud, Art.8.6 Orden convocatoria.
CARPENA	VICENTE	MARIA CARMEN	***4782**	Más de una solicitud, Art.8.6 Orden convocatoria.
CEREZO	SANCHEZ	RUTH	***3208**	Más de una solicitud, Art.8.6 Orden convocatoria.
CEREZO	SÁNCHEZ	CLARA	***3208**	Más de una solicitud, Art.8.6 Orden convocatoria.
CREMADES	LUNA	NOEL	***2468**	Más de una solicitud, Art.8.6 Orden convocatoria.
DELGADO	LAZARO	MARIA ANGELES	***2138**	Más de una solicitud, Art.8.6 Orden convocatoria.
DELGADO	LAZARO	MARIA ANGELES	***2138**	Más de una solicitud, Art.8.6 Orden convocatoria.
DIAZ	MONTIEL	ANTONIO	***3571**	Más de una solicitud, Art.8.6 Orden convocatoria.
ESTEBAN	SÁNCHEZ	ALBA	***3745**	Más de una solicitud, Art.8.6 Orden convocatoria.
FRANCO	REINALDOS	FRANCISCO JAVIER	***5761**	Más de una solicitud, Art.8.6 Orden convocatoria.
FUENTES	GARCIA	LEO	***9425**	Más de una solicitud, Art.8.6 Orden

APELLIDOS Y NOMBRE			NIF	MOTIVO
				convocatoria.
GALDO	GALIAN	DANIEL	***4736**	Más de una solicitud, Art.8.6 Orden convocatoria.
GARCIA	BELMONTE	PABLO	***4105**	Más de una solicitud, Art.8.6 Orden convocatoria.
GARCIA	CABRERA	CARMEN	***2912**	Más de una solicitud, Art.8.6 Orden convocatoria.
GARCÍA	CEGARRA	JULIA	***7300**	Más de una solicitud, Art.8.6 Orden convocatoria.
GARCÍA	MARTÍNEZ	ANA	***5272**	Más de una solicitud, Art.8.6 Orden convocatoria.
GARCÍA	MARTÍNEZ	LUCÍA	***5272**	Más de una solicitud, Art.8.6 Orden convocatoria.
GONZALEZ	PEREZ	JOSUE	***2200**	Más de una solicitud, Art.8.6 Orden convocatoria.
GONZALEZ	PEREZ	REBECA	***2200**	Más de una solicitud, Art.8.6 Orden convocatoria.
GONZALEZ	PEREZ	ROCIO	***2200**	Más de una solicitud, Art.8.6 Orden convocatoria.
GRACIA	LOPEZ	NACHO	***1940**	Más de una solicitud, Art.8.6 Orden convocatoria.
HERNÁNDEZ	ARIAS	MARÍA ISABEL	***5238**	Identificación defectuosa solicitante, Art.8 Orden
HERNÁNDEZ	SÁNCHEZ	ELENA	***6053**	Fuera de plazo, Art.8.1 Orden convocatoria.
LEAL	AUÑÓN	DAVID	***6602**	Más de una solicitud, Art.8.6 Orden convocatoria.
LEAL	AUÑÓN	ISABEL	***6602**	Más de una solicitud, Art.8.6 Orden convocatoria.
LÉRIDA	ROJAS	PABLO	***4137**	Más de una solicitud, Art.8.6 Orden convocatoria.
LOPEZ	LOPEZ	ANA	***9801**	Más de una solicitud, Art.8.6 Orden convocatoria.
LÓPEZ	MUÑOZ	LUCAS	***9772**	Más de una solicitud, Art.8.6 Orden convocatoria.
MARTIN	CABALLERO	MOISES	***6722**	Más de una solicitud, Art.8.6 Orden convocatoria.
MARTINEZ	ABELLAN	JUDITH	***0536**	Más de una solicitud, Art.8.6 Orden convocatoria.
MARTINEZ	MARTINEZ	ALEJANDRA	***9975**	Más de una solicitud, Art.8.6 Orden convocatoria.
MARTÍNEZ	MARTÍNEZ	ALEJANDRA	***9975**	Más de una solicitud, Art.8.6 Orden convocatoria.
MONREAL	CAMPOS	PABLO	***4363**	Más de una solicitud, Art.8.6 Orden convocatoria.

APELLIDOS Y NOMBRE			NIF	MOTIVO
MORENO	MARIN	ALEJANDRO	***6611**	Más de una solicitud, Art.8.6 Orden convocatoria.
MUÑOZ	DEVESA	JUDITH	***9948**	Más de una solicitud, Art.8.6 Orden convocatoria.
MUÑOZ	GARCIA	ANGEL	***3713**	Más de una solicitud, Art.8.6 Orden convocatoria.
NAVARRO	SOLA	FERNANDO	***9141**	Más de una solicitud, Art.8.6 Orden convocatoria.
NAVARRO	SOLA	JUAN	***9141**	Más de una solicitud, Art.8.6 Orden convocatoria.
NAVARRO	SOLA	MARCOS	***3952**	Más de una solicitud, Art.8.6 Orden convocatoria.
PACETTI	LOPEZ	ANGELA	***7780**	Más de una solicitud, Art.8.6 Orden convocatoria.
PARRA	CABEZA	FRANCISCO	***5915**	Más de una solicitud, Art.8.6 Orden convocatoria.
PEDREÑO	PAGAN	ALEJANDRO	***2201**	Más de una solicitud, Art.8.6 Orden convocatoria.
PEÑA	CARRASCO	LAURA	***4044**	Más de una solicitud, Art.8.6 Orden convocatoria.
PÉREZ	MEROÑO	CARLOS	***2791**	Más de una solicitud, Art.8.6 Orden convocatoria.
RABADAN	ROSIQUE	BLANCA	***6444**	Más de una solicitud, Art.8.6 Orden convocatoria.
RICART	CORCOLES	ESTHER	***0315**	Más de una solicitud, Art.8.6 Orden convocatoria.
ROMERO	RODENAS	AURORA	***2727**	Más de una solicitud, Art.8.6 Orden convocatoria.
ROMERO	RODENAS	AURORA	***2727**	Más de una solicitud, Art.8.6 Orden convocatoria.
RUIZ	MARTINEZ	CONSTANTINO	***4374**	Más de una solicitud, Art.8.6 Orden convocatoria.
SAAVEDRA	PARDO	LEON	***4362**	Más de una solicitud, Art.8.6 Orden convocatoria.
SÁEZ	MARÍN	LUCÍA	***9485**	Más de una solicitud, Art.8.6 Orden convocatoria.
SANCHEZ	PEREZ	MIGUEL	***2455**	Más de una solicitud, Art.8.6 Orden convocatoria.
SÁNCHEZ	LÓPEZ	ANA ISABEL	***7735**	Más de una solicitud, Art.8.6 Orden convocatoria.
SANTIAGO	MUÑOZ	CARLA	***7433**	Más de una solicitud, Art.8.6 Orden convocatoria.
SIMON	PEREZ	JOSE	***6985**	Identificación defectuosa solicitante, Art.8 Orden
SIMON	MARTINEZ	ANA	***9609**	Más de una solicitud, Art.8.6 Orden



APELLIDOS Y NOMBRE			NIF	MOTIVO
				convocatoria.
TORTOSA	GOMEZ	PAULA	***7965**	Más de una solicitud, Art.8.6 Orden convocatoria.
VACAS	ESPALLARDO	ANA	***8378**	Más de una solicitud, Art.8.6 Orden convocatoria.
VALERA	FRANCISCO	JOSE	***3906**	Identificación defectuosa solicitante, Art.8 Orden
VIVANCOS	PEREIRA	EMMA	***3922**	Más de una solicitud, Art.8.6 Orden convocatoria.
ZAFRA	CASCALES	ALFONSO	***3306**	Más de una solicitud, Art.8.6 Orden convocatoria.

ANEXO IV
SOLICITUDES DESESTIMADAS

APELLIDOS Y NOMBRE			NIF	MOTIVO
ABELLAN	GARCIA	ANA LUZ	***5232**	Otras subvenciones, Art.5.2, Orden convocatoria.
ARREDONDO	GONZÁLEZ	JULIA	***6895**	Otras subvenciones, Art.5.2, Orden convocatoria.
AYALA	GARCIA	MIGUEL ANGEL	***6071**	Actividad excluida, Art.3, línea 1.1, Orden convocatoria
BERNAL	LOZA	EMILIA	***2870**	Actividad excluida, Art.3, línea 1.1, Orden convocatoria
CAMPOY	VERA	SARA	***3606**	Actividad excluida, Art.3, línea 1.1, Orden convocatoria
CAMPUZANO	CREVILLÉN	RAÚL	***6640**	Actividad excluida, Art.3, línea 1.1, Orden convocatoria
CARAVACA	VALVERDE	ADRIANA	***3850**	Actividad excluida, Art.3, línea 1.1, Orden convocatoria
CARRILLO	BUENDÍA	BELÉN	***7594**	Actividad excluida, Art.3, línea 1.1, Orden convocatoria
CARRILLO	LOPEZ	JOSE ANTONIO	***7000**	Actividad excluida, Art.3, línea 1.1, Orden convocatoria
GARCIA	LOPEZ	MARTA	***3561**	Actividad excluida, Art.3, línea 1.1, Orden convocatoria
GARCÍA	RAMÓN	LUIS	***2238**	Actividad excluida, Art.3, línea 1.1, Orden convocatoria
GARRIDO	MORENO	JAVIER	***5738**	Actividad excluida, Art.3, línea 1.1, Orden convocatoria
GOMEZ	PIÑERO	RUBEN	***5537**	Actividad excluida, Art.3, línea 1.1, Orden convocatoria
GÓMEZ	RIQUELME	IRENE	***7557**	Actividad excluida, Art.3, línea 1.1, Orden convocatoria
GONZALEZ	ORTIZ	MARIA DE LOS ANGELES	***0588**	No presenta acreditación de la participación en el encuentro juvenil (art. 9.1 a) Orden de Convocatoria)
GUILLEN	GARRIDO	FRANCISCO TOMAS	***0693**	Actividad excluida, Art.3, línea 1.1, Orden convocatoria
HERNANDEZ	MONTIJANO	JESÚS	***3502**	El beneficiario de la ayuda no aparece como titular de la cuenta bancaria (art. 9.1 c) Orden de Convocatoria)
HERRERA	GARRIDO	DANAE	***2052**	Actividad excluida, Art.3, línea 1.1, Orden convocatoria
JIMENEZ	NAVARRO	VICTORIA	***6721**	Actividad excluida, Art.3, línea 1.1, Orden convocatoria

APELLIDOS Y NOMBRE			NIF	MOTIVO
LOPEZ	LOPEZ	MARTINA	***3228**	Actividad excluida, Art.3, línea 1.1, Orden convocatoria
LOPEZ	VALEIRAS	ALEJANDRO	***4679**	El menor beneficiario de la ayuda no ha actuado a través de representante (art. 6.2 Orden de Convocatoria)
LÓPEZ	GOMARIZ	JUAN	***7511**	Actividad excluida, Art.3, línea 1.1, Orden convocatoria
LÓPEZ	ORTIZ	M ^a INMACULADA	***4292**	Actividad excluida, Art.3, línea 1.1, Orden convocatoria
LÓPEZ	ORTIZ	VALERIA	***2120**	Actividad excluida, Art.3, línea 1.1, Orden convocatoria
LOPEZ	ALACID	JUAN MARIA	***6772**	Actividad excluida, Art.3, línea 1.1, Orden convocatoria
LOPEZ	FRUCTUOSO	LAURA	***5415**	Actividad excluida, Art.3, línea 1.1, Orden convocatoria
LORENTE	GARRIDO	SOFIA	***6539**	Actividad excluida, Art.3, línea 1.1, Orden convocatoria
LUNA	IDIAZABAL	OSCAR	***7700**	Actividad excluida, Art.3, línea 1.1, Orden convocatoria
LUNA	LOPEZ	MARIA	***5836**	Actividad excluida, Art.3, línea 1.1, Orden convocatoria
MARTINEZ	FRESNEDA	ANA MARIA	***6751**	Actividad excluida, Art.3, línea 1.1, Orden convocatoria
MARTINEZ	GUILLEN	GONZALO	***6931**	Actividad excluida, Art.3, línea 1.1, Orden convocatoria
MARTÍNEZ	CONTRERAS	JUAN	***3942**	Actividad excluida, Art.3, línea 1.1, Orden convocatoria
MARTINEZ	ALCOLEA	PAULA	***7037**	Actividad excluida, Art.3, línea 1.1, Orden convocatoria
MONREAL	GARCÍA	GUILLERMO	***6659**	Actividad excluida, Art.3, línea 1.1, Orden convocatoria
MORENO	MENGUAL	AINARA	***1972**	Actividad excluida, Art.3, línea 1.1, Orden convocatoria
MUÑOZ	RABADAN	NAGORE	***6971**	Actividad excluida, Art.3, línea 1.1, Orden convocatoria
NICOLÁS	GARCÍA	GALA	***3500**	No presenta justificante de pago por la participación en la actividad realizada (art. 9.1 b) Orden de Convocatoria)
OLIVER	RUIZ	ALMUDENA	***2187**	El documento acreditativo de la participación en el campamento es incompleto (art. 9.1 a) Orden de Convocatoria)
ORTEGA	GALLEGO	MARTA	***5915**	Actividad excluida, Art.3, línea 1.1, Orden convocatoria
ORTEGA	MORENO	ANGELA	***9055**	Actividad excluida, Art.3, línea 1.1,

APELLIDOS Y NOMBRE			NIF	MOTIVO
				Orden convocatoria
ORTIZ	SANCHEZ	GONZALO	***6818**	Actividad excluida, Art.3, línea 1.1, Orden convocatoria
PAGÁN	MONTIEL	LAURA	***3572**	Actividad excluida, Art.3, línea 1.1, Orden convocatoria
RABADAN	FRANCO	PAULA	***7705**	Actividad excluida, Art.3, línea 1.1, Orden convocatoria
RABADAN	ROSIQUE	BLANCA	***6444**	Actividad excluida, Art.3, línea 1.1, Orden convocatoria
RABADAN	ROSIQUE	CARMEN	***6443**	Actividad excluida, Art.3, línea 1.1, Orden convocatoria
ROJO	CREVILLÉN	TELESFORO	***6097**	Actividad excluida, Art.3, línea 1.1, Orden convocatoria
ROJO	PAGAN	ALEJANDRO	***9197**	Actividad excluida, Art.3, línea 1.1, Orden convocatoria
RUIZ	CASTILLO	ALEJANDRO	***7531**	Actividad excluida, Art.3, línea 1.1, Orden convocatoria
SÁNCHEZ	HERNÁNDEZ	MARÍA	***7247**	Actividad excluida, Art.3, línea 1.1, Orden convocatoria
SANDOVAL	LÓPEZ	DANIELA	***4028**	Actividad excluida, Art.3, línea 1.1, Orden convocatoria
SARABIA	MAZZA	SILVIA	***6512**	Actividad excluida, Art.3, línea 1.1, Orden convocatoria
SORIANO	GIRETT	ALICIA DE JESUS	***0837**	Actividad excluida, Art.3, línea 1.1, Orden convocatoria
TORRANO	CANDEL	JESÚS	***7768**	Actividad excluida, Art.3, línea 1.1, Orden convocatoria
TORRANO	LÓPEZ	SARA	***2211**	Actividad excluida, Art.3, línea 1.1, Orden convocatoria
VILLAHERMOSA	GIMENEZ	JOSE LUIS	***2327**	Actividad excluida, Art.3, línea 1.1, Orden convocatoria
VIVO	CREVILLÉN	JOAQUIN	***7037**	Actividad excluida, Art.3, línea 1.1, Orden convocatoria

ANEXO V
SOLICITUDES DESISTIDAS

De conformidad con lo dispuesto en el artículo 8.9 de la orden de bases reguladoras, en el caso de solicitantes que no han subsanado las deficiencias detectadas en su solicitud, se entiende que desisten de su petición, de acuerdo con lo dispuesto en el artículo 68 de la Ley 39/2015, de 1 de octubre, del Procedimiento Administrativo Común de las Administraciones Públicas.

APELLIDOS Y NOMBRE			NIF	MOTIVO
ABELLÁN	HIDALGO	MARIO	***3563**	Bases reguladoras Art. 8 pto. 9
ABELLÁN	HIDALGO	PAULA	***2520**	Bases reguladoras Art. 8 pto. 9
AIX	SARRIAS	JAVIER	***9841**	Bases reguladoras Art. 8 pto. 9
ASENSIO	GALLEGO	HELIA	***4058**	Bases reguladoras Art. 8 pto. 9
BUENDÍA	RODRÍGUEZ	ALVARO	***5090**	Bases reguladoras Art. 8 pto. 9
CAMPOY	SEGURA	ELENA	***1307**	Bases reguladoras Art. 8 pto. 9
CERDAN	MENDEZ	BRIGIDA	***3084**	Bases reguladoras Art. 8 pto. 9
CERDÁN	MÉNDEZ	MÓNICA	***3085**	Bases reguladoras Art. 8 pto. 9
COBACHO	SANCHEZ	VANESSA	***5554**	Bases reguladoras Art. 8 pto. 9
CUTILLAS	MARTINEZ	ARIADNA	***4674**	Bases reguladoras Art. 8 pto. 9
DEL CERRO	MARTINEZ	ALVARO	***7528**	Bases reguladoras Art. 8 pto. 9
ESPALLARDO	GARCÍA-MELGARES	GABRIEL	***4930**	Bases reguladoras Art. 8 pto. 9
GARCERÁN	VALCÁRCEL	JAVIER	***5427**	Bases reguladoras Art. 8 pto. 9
GARCÍA	ORTIZ	LUIS ANTONIO	***4987**	Bases reguladoras Art. 8 pto. 9
GÓMEZ	RABADÁN	ESTEBAN	***6693**	Bases reguladoras Art. 8 pto. 9
GÓMEZ	RABADÁN	JUAN PABLO	***7413**	Bases reguladoras Art. 8 pto. 9
GÓMEZ	RABADÁN	ROSARIO	***3264**	Bases reguladoras Art. 8 pto. 9
HERNÁNDEZ	SIALER	GEAN FRANCO	***6672**	Bases reguladoras Art. 8 pto. 9
HERNANDEZ	MESEGUER	LAURA	***0520**	Bases reguladoras Art. 8 pto. 9
JINYE		HOUAN	***3503**	Bases reguladoras Art. 8 pto. 9
LEON	GONZALEZ	CANDELA	***4291**	Bases reguladoras Art. 8 pto. 9
LÓPEZ	MUÑOZ	LUCAS	***9772**	Bases reguladoras Art. 8 pto. 9
LORENZO	ROJO	OLIMPIA	***3831**	Bases reguladoras Art. 8 pto. 9
MARCO	BLEDA	PATRICIA	***7379**	Bases reguladoras Art. 8 pto. 9
MARIN	MONTIEL	NOELIA	***4828**	Bases reguladoras Art. 8 pto. 9
MARTINEZ	MARTINEZ	NATIVIDAD	***7131**	Bases reguladoras Art. 8 pto. 9

APELLIDOS Y NOMBRE			NIF	MOTIVO
MARTÍNEZ	LÓPEZ	IKER	***0504**	Bases reguladoras Art. 8 pto. 9
MATIAS	GARCIA	VICTOR	***4057**	Bases reguladoras Art. 8 pto. 9
MIÑÁN	GARCÍA	GRETA	***5369**	Bases reguladoras Art. 8 pto. 9
MOLINA	SABATER	ISABEL	***4955**	Bases reguladoras Art. 8 pto. 9
MONDEJAR	ALCARAZ	GUILLERMO	***5178**	Bases reguladoras Art. 8 pto. 9
MONDÉJAR	ALCARAZ	LUCIA	***3461**	Bases reguladoras Art. 8 pto. 9
MONTOYA	MATEO	ALEJANDRO	***7405**	Bases reguladoras Art. 8 pto. 9
MORENO	PEREZ	SERGIO	***0299**	Bases reguladoras Art. 8 pto. 9
NAVARRO	LOPEZ	CARLOS	***7026**	Bases reguladoras Art. 8 pto. 9
NIETO	PEÑARRUBIA	ANGEL	***9358**	Bases reguladoras Art. 8 pto. 9
OLMOS	MUNUERA	VICTORIA	***5016**	Bases reguladoras Art. 8 pto. 9
PARRAS	RUIZ	DIEGO	***4589**	Bases reguladoras Art. 8 pto. 9
PEDREÑO	ROSIQUE	BLANCA	***6684**	Bases reguladoras Art. 8 pto. 9
PÉREZ	MONTOYA	ELENA	***0359**	Bases reguladoras Art. 8 pto. 9
PÉREZ	RODRÍGUEZ	CARMEN	***3169**	Bases reguladoras Art. 8 pto. 9
PÉREZ	RODRÍGUEZ	LUCÍA	***2901**	Bases reguladoras Art. 8 pto. 9
RÍOS	RODRÍGUEZ	ALEJANDRO	***0910**	Bases reguladoras Art. 8 pto. 9
SANCHEZ	YUNGA	DAVID	***7334**	Bases reguladoras Art. 8 pto. 9
TARDIO	GONZALEZ	PABLO	***6977**	Bases reguladoras Art. 8 pto. 9
TORRES	GARCERAN	NATALIA	***4855**	Bases reguladoras Art. 8 pto. 9
TUDELA	GÓMEZ	PEDRO	***4151**	Bases reguladoras Art. 8 pto. 9
VIVANCOS	MARTINEZ	GABRIEL JOSE	***9510**	Bases reguladoras Art. 8 pto. 9

I. COMUNIDAD AUTÓNOMA

3. OTRAS DISPOSICIONES

Consejería de Turismo, Cultura, Juventud y Deportes

909 Orden de concesión complementaria a la Orden de 26 de diciembre de 2024, de concesión de ayudas destinadas a jóvenes para la realización de actividades juveniles.

Con fecha 18 de junio de 2024, la Consejería de Turismo, Cultura, Juventud y Deportes, dicta Orden por la que se aprueban las bases reguladoras para la concesión de ayudas destinadas a jóvenes para la realización de programas y actividades juveniles (BORM n.º 152, de 2 de julio).

Mediante Orden de la Consejería de Turismo, Cultura, Juventud y Deportes, de 17 de julio de 2024, se autoriza el gasto y se aprueba el texto de la convocatoria para la concesión de ayudas destinadas a jóvenes para la realización de actividades juveniles, durante el año 2024 (BORM n.º 170, de 23 de julio). Dichas ayudas van destinadas a jóvenes de edades comprendidas entre los 14 y 23 años, para su participación en campamentos, encuentros juveniles y cursos para el aprendizaje de un idioma en el extranjero, que se realicen durante el periodo comprendido desde el 1 de enero hasta el 1 de septiembre de 2024.

Con fecha 26 de diciembre de 2024, se dicta Orden de la Consejería de Turismo, Cultura, Juventud y Deportes, mediante la que se conceden las citadas ayudas a los beneficiarios reseñados en los Anexos I, II y III de la misma, recogiendo en su Anexo V las solicitudes desestimadas por incumplimiento de alguno de los requisitos establecidos en la referida orden de convocatoria.

A la vista de dicha orden de concesión, se advierte que algunas de las solicitudes desestimadas contenidas en el citado Anexo V, deben incluirse en el Anexo III de solicitudes concedidas (línea 1.2. - aprendizaje idioma en extranjero - ayudas 350 € concedidas), por concurrir en ellas los requisitos que se prevén en la convocatoria y por no encontrarse en los supuestos de exclusión a los que se refiere el artículo 3 de la misma, los cuales sólo se refieren a la línea 1.1.

Asimismo y por el referido motivo, la solicitud de D^a Carmen Rabadán Rosique que aparece recogida en el Anexo II como beneficiaria de la ayuda línea 1.1.b) encuentros juveniles, debe quedar relacionada en el citado Anexo III de solicitudes concedidas relativas a la línea 1.2, aprendizaje idioma en extranjero.

En base a ello, la Dirección General de Juventud como instructora del procedimiento emite informe de fecha 4 de febrero de 2025, en el que se constata el cumplimiento por parte de los nuevos solicitantes propuestos como beneficiarios, de los requisitos necesarios para acceder a la subvención y para el cobro de la misma, en cumplimiento de lo señalado en el apartado tercero del artículo 11 de la orden de convocatoria.

Por otro lado, encontrándose prorrogados los Presupuestos Generales de la Región de Murcia del ejercicio 2024, existe crédito en el proyecto de gasto 51124 de la partida presupuestaria 19.02.00.323A.484.41 del ejercicio 2025, por importe de 12.250,00 €.

El volcado de los datos extraídos de la aplicación DELFOS, dentro del procedimiento 4186 "Ayudas destinadas a jóvenes para la realización de actividades juveniles", garantiza que los datos de los beneficiarios reflejados en la presente propuesta, se corresponden con los reflejados en el documento contable ADOK n.º 007497.

Por todo lo expuesto, visto el citado informe del órgano instructor de fecha 4 de febrero de 2025, una vez fiscalizado de conformidad el expediente por la Intervención Delegada y atendiendo a la Propuesta de la Dirección General de Juventud,

Dispongo:

Primero: Aprobar el gasto (A), conceder la subvención, comprometer el gasto (D), reconocer la subvención y proponer el pago (OK), a los beneficiarios relacionados a continuación por la realización de cursos para el aprendizaje de un idioma en el extranjero, línea 1.2, por un importe individualizado de 350,00 €, ascendiendo el importe total a 12.250,00 €, que se consignará con cargo a la partida presupuestaria 19.02.00.323A.484.41, proyecto de gasto 51124, del ejercicio 2025.

BENEFICIARIOS			NIF
AYALA	GARCIA	MIGUEL A.	***6071**
BERNAL	LOZA	EMILIA	***2870**
CAMPUZANO	CREVILLÉN	RAÚL	***6640**
CARRILLO	BUENDÍA	BELÉN	***7594**
CARRILLO	LOPEZ	JOSE	***7000**
GARCÍA	RAMÓN	LUIS	***2238**
GARRIDO	MORENO	JAVIER	***5738**
GOMEZ	PIÑERO	RUBEN	***5537**
GÓMEZ	RIQUELME	IRENE	***7557**
HERRERA	GARRIDO	DANAE	***2052**
JIMENEZ	NAVARRO	VICTORIA	***6721**
LOPEZ	LOPEZ	MARTINA	***3228**
LÓPEZ	ORTIZ	Mª INMACULA	***4292**
LOPEZ	ALACID	JUAN MARIA	***6772**
LOPEZ	FRUCTUOSO	LAURA	***5415**
LORENTE	GARRIDO	SOFIA	***6539**
LUNA	LOPEZ	MARIA	***5836**
MARTINEZ	FRESNEDA	ANA MARIA	***6751**
MARTINEZ	GUILLÉN	GONZALO	***6931**
MARTÍNEZ	CONTRERAS	JUAN	***3942**
MARTINEZ	ALCOLEA	PAULA	***7037**
MONREAL	GARCÍA	GUILLERMO	***6659**
MORENO	MENGUAL	AINARA	***1972**
MUÑOZ	RABADAN	NAGORE	***6971**
ORTEGA	GALLEGO	MARTA	***5915**
ORTEGA	MORENO	ANGELA	***9055**
RABADAN	FRANCO	PAULA	***7705**
RABADAN	ROSIQUE	CARMEN	***6443**
RABADAN	ROSIQUE	BLANCA	***6444**
ROJO	PAGAN	ALEJANDRO	***9197**
SANDOVAL	LÓPEZ	DANIELA	***4028**
SORIANO	GIRETT	ALICIA DE J.	***0837**
TORRANO	CANDEL	JESÚS	***7768**
TORRANO	LÓPEZ	SARA	***2211**
VILLAHERMOSA	GIMENEZ	JOSE LUIS	***2327**

Segundo: Modificar los siguientes Anexos de la Orden de Concesión, de fecha 26 de diciembre de 2024:

- Incluir en el Anexo III a los beneficiarios relacionados en el párrafo precedente, concediendo un importe de 350,00 € a cada uno, para la línea 1.2, aprendizaje de idioma en el extranjero, y por tanto, eliminarlos del Anexo V relativo a las solicitudes desestimadas.

- Eliminar del Anexo II relativo a la concesión de la línea 1.1.b) encuentros juveniles la solicitud de D.^a Carmen Rabadán Rosique al incorporarse al Anexo III de solicitudes concedidas para la línea 1.2.

Tercero: Publicar la presente orden en el Boletín Oficial de la Región de Murcia, teniendo efectos de notificación, de conformidad con lo establecido en el artículo 45 de la Ley 39/2015, de 1 de octubre, del Procedimiento Administrativo Común de las Administraciones Públicas.

Cuarto: La presente orden pone fin a la vía administrativa, pudiendo interponerse contra la misma, con carácter potestativo, recurso de reposición ante la Consejera de Turismo, Cultura, Juventud y Deportes, en el plazo de un mes a contar desde el día siguiente a su publicación, de conformidad con los artículos 123 y 124 de la Ley 39/2015, de 1 de octubre, o bien interponer recurso contencioso-administrativo, ante el Tribunal Superior de Justicia de la Región de Murcia, en el plazo de dos meses a contar desde el día siguiente a su publicación, de conformidad con lo previsto en la Ley 29/1998, de 13 de julio, Reguladora de la Jurisdicción Contencioso Administrativa.

En Murcia, a 11 de febrero de 2025.—La Consejera de Turismo, Cultura, Juventud y Deportes, P.D. el Secretario General (Artículo primero C).1 de la Orden de 29/9/23; BORM n.º 229, de 3/10/23), Juan Antonio Lorca Sánchez.

I. COMUNIDAD AUTÓNOMA

3. OTRAS DISPOSICIONES

Consejería de Turismo, Cultura, Juventud y Deportes

910 Resolución de la Dirección General de Patrimonio Cultural, por la que se incoa procedimiento de declaración de bien catalogado por su relevancia cultural a favor del yacimiento del Barranco de la Rata, en el término municipal de Cartagena.

Visto el informe del Servicio de Patrimonio Histórico, de fecha 21 de enero de 2025, donde se justifica el interés del yacimiento del Barranco de la Rata en Cartagena, de acuerdo al artículo 4 de la Ley 4/2007, de 16 de marzo, de Patrimonio Cultural de la Comunidad Autónoma de la Región de Murcia, y en el que se propone que se inicie el procedimiento para su declaración como bien catalogado por su relevancia cultural.

Considerando lo que dispone el artículo 22 de la Ley 4/2007, y en virtud de las atribuciones que me confiere el Decreto n.º 243/2023, de 22 de septiembre, por el que se establecen los Órganos Directivos de la Consejería de Turismo, Cultura, Juventud y Deportes,

Resuelvo

1) Incoar procedimiento de declaración de bien catalogado por su relevancia cultural a favor del yacimiento del Barranco de la Rata, en el término municipal de Cartagena, cuya identificación y delimitación figuran en el anexo de esta resolución, así como sus valores y criterios de protección (expediente administrativo núm. DBC 000055/2024 - expediente electrónico ES_A14036973_2025_EXP_H179897443M1738671007941RE).

2) Hacer saber a los titulares de los terrenos afectados por la declaración que deberán conservar, custodiar y proteger los bienes, asegurando su integridad y evitando su destrucción o deterioro, conforme a lo dispuesto en el artículo 8, apartado 2 de la Ley 4/2007.

3) Con el objeto de asegurar la eficacia de la resolución definitiva que pudiera recaer, así como el buen fin del procedimiento, y según lo establecido en el artículo 56 de la Ley 39/2015, de 1 de octubre, del Procedimiento Administrativo Común de las Administraciones Públicas y el artículo 22 de la Ley 4/2007, adoptar como medida provisional la necesidad de solicitar autorización de esta Dirección General para cualesquiera de las actuaciones arqueológicas contempladas en el artículo 55 de la ley 4/2007 que hayan de realizarse en la zona, cuya declaración se pretende, conforme a lo dispuesto en el artículo 56 de la citada ley.

De acuerdo con lo que dispone el artículo 22.4 de la Ley 4/2007, esta resolución deberá ser notificada a las personas interesadas y al Ayuntamiento de Cartagena, y publicada en el Boletín Oficial de la Región de Murcia.



La presente resolución no pone fin a la vía administrativa y contra la misma puede interponerse recurso de alzada ante la Excm. Consejera de Turismo, Cultura, Juventud y Deportes, en el plazo de un mes contado desde el día siguiente a su notificación, según lo dispuesto en el artículo 122.1 de la Ley 39/2015, de 1 de octubre, del Procedimiento Administrativo Común de las Administraciones Públicas.

Lo que se hace público a los efectos oportunos.

En Murcia, a 12 de febrero de 2025.—El Director General de Patrimonio Cultural, Patricio Sánchez López.

**Anexo a la Resolución de la Dirección General de Patrimonio Cultural,
por la que se incoa procedimiento de declaración de bien catalogado
por su relevancia cultural a favor del yacimiento del Barranco de la
Rata, en el término municipal de Cartagena.**

1.- Emplazamiento.

El yacimiento se localiza en uno de los bordes de la llanura litoral murciana (conocida como Campo de Cartagena), junto a las estribaciones noroccidentales de la Sierra de la Muela, en un sector conocido como la Sierra de las Victorias, en la que destaca el Cabezo del Pericón. En este sector se reconoce un episodio de vulcanismo tardío del que el mejor exponente es el Cerro Negro de Tallante, bien de interés geológico, localizado a unos cien metros al norte del yacimiento, siendo el volcán más joven de la Región de Murcia con apenas un millón de años.

La proximidad a la citada sierra condiciona unos terrenos inclinados hacia el noroeste, en la transición entre el piedemonte de la citada Sierra de las Victoria y la llanura, que se caracterizan por una superficie ondulada. Es un sector donde se alternan lomas de baja altura y llanos inclinados cruzados por ramblas y barrancos profundos orientados hacia el noroeste y el oeste. En concreto, se localiza en el espacio situado entre los cauces de las ramblas de Las Caveas y el Barranco de la Rata, aguas arriba de la confluencia de ambos cursos.

En la zona actualmente predominan los cultivos de secano, en especial, antiguas plantaciones de almendro, abancalados, en su mayor parte abandonados, que están siendo sustituidos paulatinamente por explotaciones de cultivo intensivo (regadío) que han explanado parte de las parcelas, eliminando la vegetación y las viejas pedrizas.

Al yacimiento se accede desde la antigua carretera N.332, a la altura del caserío de Los Pérez, a través de un camino asfaltado que conduce hasta el yacimiento, que se localiza sobre un pequeño cerrito, a la izquierda del camino, detrás de una casa de campo abandonada.

2.- Descripción.

El yacimiento se localiza sobre un cabezo de escasa altitud que domina el territorio circundante, a salvo de las eventuales crecidas de la rambla de Las Caveas y del barranco de la Rata. La mayor parte de los materiales cerámicos visualizados en superficie corresponden al periodo altoimperial (s. I y II d.C.). Entre las cerámicas más reconocibles de este periodo se encuentran varios fragmentos de terra sigillata itálica y sudgálica (varios bordes de Dragendorff 27), e indeterminada con decoración de ovas, zoomorfa y vegetal; pequeños fragmentos de producciones de paredes finas con decoración en el exterior de pequeñas estrías a ruedecilla; escasos fragmentos de forma indeterminada de Africana A y africana de cocina, y de ánforas itálicas tipo Dressel I; también se han observado cerámicas comunes y grandes recipientes (dolia); algunos fragmentos correspondientes a época tardo-republicana revelan una ocupación anterior al cambio de Era (s. II y I a.C.).

Por otra parte, también se han identificado algunos fragmentos que podrían tratarse de cerámicas de cocina correspondientes al Bajo Imperio y fragmentos de ánfora africana (característica arcilla rojiza y engobe exterior blanco). En los aterrazamientos y majanos se identifican numerosas piedras de tamaño medio que bien podría tratarse de mampuestos retirados del yacimiento; junto al camino localizamos una losa de piedra caliza gris con restos tallados de una quicalera.

El emplazamiento reúne varias condiciones favorables para un asentamiento en época romana; por una parte se localiza en un lugar sobre elevado del terreno, que lo resguarda de eventuales crecidas de los cursos fluviales que lo circundan por el norte y el por el oeste; a la vez que le confiere una amplia visibilidad del entorno, que vista despejada de toda la parte occidental de la llanura prelitoral y de los accesos a la misma desde la Sierra; dispone de suficientes recursos hidráulicos través de las ramblas adyacentes, y posibles fuentes en el entorno cercano, lo que le confiere un importante potencial agropecuario, sin descartar el acceso a otros recursos minerales localizados en su entorno cercano. Por otro arte, se localiza próximo a la calzada que conectaba la colonia de Carthago Nova con el valle del Guadalentín y la bahía de Mazarrón, una de las más importantes vías de comunicación y comercio desde época tardo-republicana y en todo el periodo imperial.

3.- Delimitación del yacimiento.

Coordenadas en Sistema de Referencia Proyección U.T.M. Huso 30 Sistema Geodésico: ETRS89:

El yacimiento Barranco de la Rata (Cartagena) se ubica en su punto central

Coordenada de un punto central: X: 663.388 Y: 4168.880

Puntos delimitadores

	X	Y			
			26	663350.113	4169017.827
0	663441.173	4168823.002	27	663361.033	4169019.047
1	663336.192	4168839.947	28	663406.744	4168993.954
2	663316.485	4168833.183	29	663424.295	4168986.198
3	663304.082	4168828.927	30	663434.703	4168986.403
4	663294.192	4168829.297	31	663440.213	4168990.076
5	663291.795	4168845.230	32	663440.417	4168994.974
6	663288.530	4168865.842	33	663438.376	4168998.851
7	663286.489	4168888.291	34	663448.376	4169009.056
8	663287.714	4168905.025	35	663456.131	4169010.892
9	663290.367	4168926.658	36	663470.181	4169009.05
10	663292.554	4168938.405	37	663472.513	4169003.416
11	663293.423	4168946.583	38	663476.733	4168987.016
12	663288.428	4168966.964	39	663478.403	4168975.326
13	663283.224	4168985.433	40	663478.403	4168965.946
14	663282.561	4168992.831	41	663477.593	4168957.866
15	663284.653	4168998.494	42	663473.163	4168944.576
16	663290.979	4169002.831	43	663462.063	4168920.606
17	663295.724	4169003.239	44	663448.170	4168895.697
18	663303.071	4169008.035	45	663440.713	4168882.326
19	663310.316	4169013.443	46	663435.272	4168870.866
20	663308.059	4169022.636	47	663433.692	4168860.126
21	663315.173	4169021.647	48	663434.872	4168848.896
22	663327.522	4169019.935	49	663435.432	4168839.916
23	663335.572	4169018.819	50	663438.612	4168830.548
24	663340.796	4169018.095	51	663441.173	4168823.002
25	663345.983	4169017.377			

4.- Criterios de protección.

La finalidad de la catalogación del yacimiento arqueológico de Barranco de la Rata (Cartagena) es proteger y conservar el patrimonio arqueológico existente en esa área.

En el área arqueológica no se permite la búsqueda, recogida o traslado de materiales arqueológicos, así como el uso de detectores de metales o el vertido de residuos sólidos, salvo que exista autorización de la Dirección General con competencias en materia de patrimonio cultural.

En el área arqueológica definida en el plano adjunto como Zona 1, el uso actual del suelo es compatible con la conservación del yacimiento, si bien cualquier actuación que implique remoción del terreno en zonas o cotas inalteradas, deberá contar con informe y autorización de la Dirección General con competencias en materia de patrimonio cultural, y requerirá la definición precisa de su alcance y deberá estar enmarcada en un proyecto de intervención que posibilite la preservación del patrimonio.

Dicha actividad, que deberá ser autorizada por la Dirección General, podrá estar condicionada a los resultados obtenidos en una intervención arqueológica previa, dirigida por uno o varios arqueólogos autorizados por la Dirección General, que permitirá documentar y caracterizar los restos arqueológicos conservados. Esta intervención, en su caso, podrá constar de una o varias actuaciones de las previstas en el artículo 55 de la Ley 4/2007.

Por todo lo anteriormente expuesto, se propone la incoación del procedimiento de declaración como bien catalogado del yacimiento BARRANCO DE LA RATA (Cartagena), dado que posee unos valores arqueológicos relevantes debidos a su tipología, función y cronología, siendo, además, esta figura la que mejor se adapta a las características del citado yacimiento, así como a sus necesidades de protección.

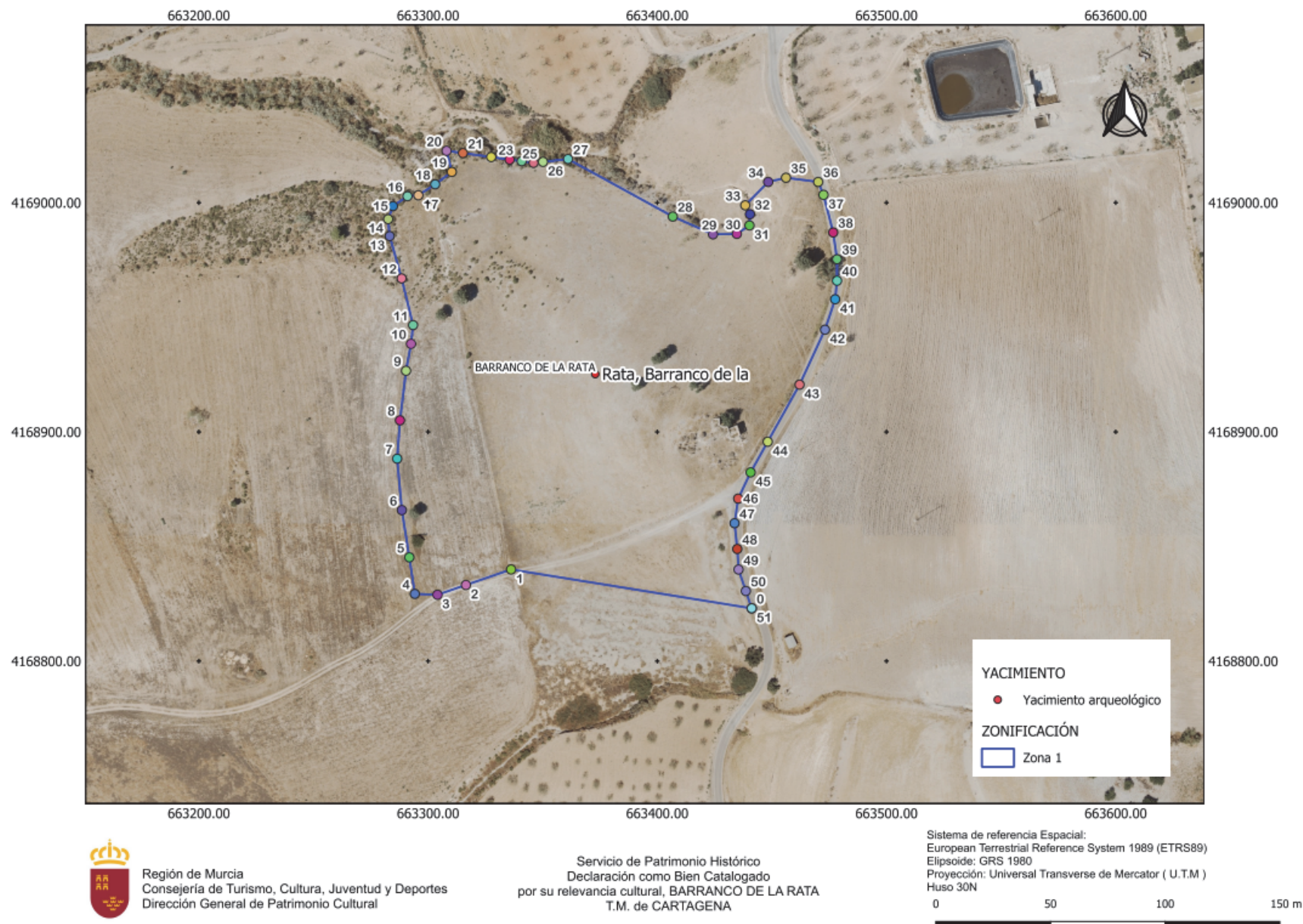

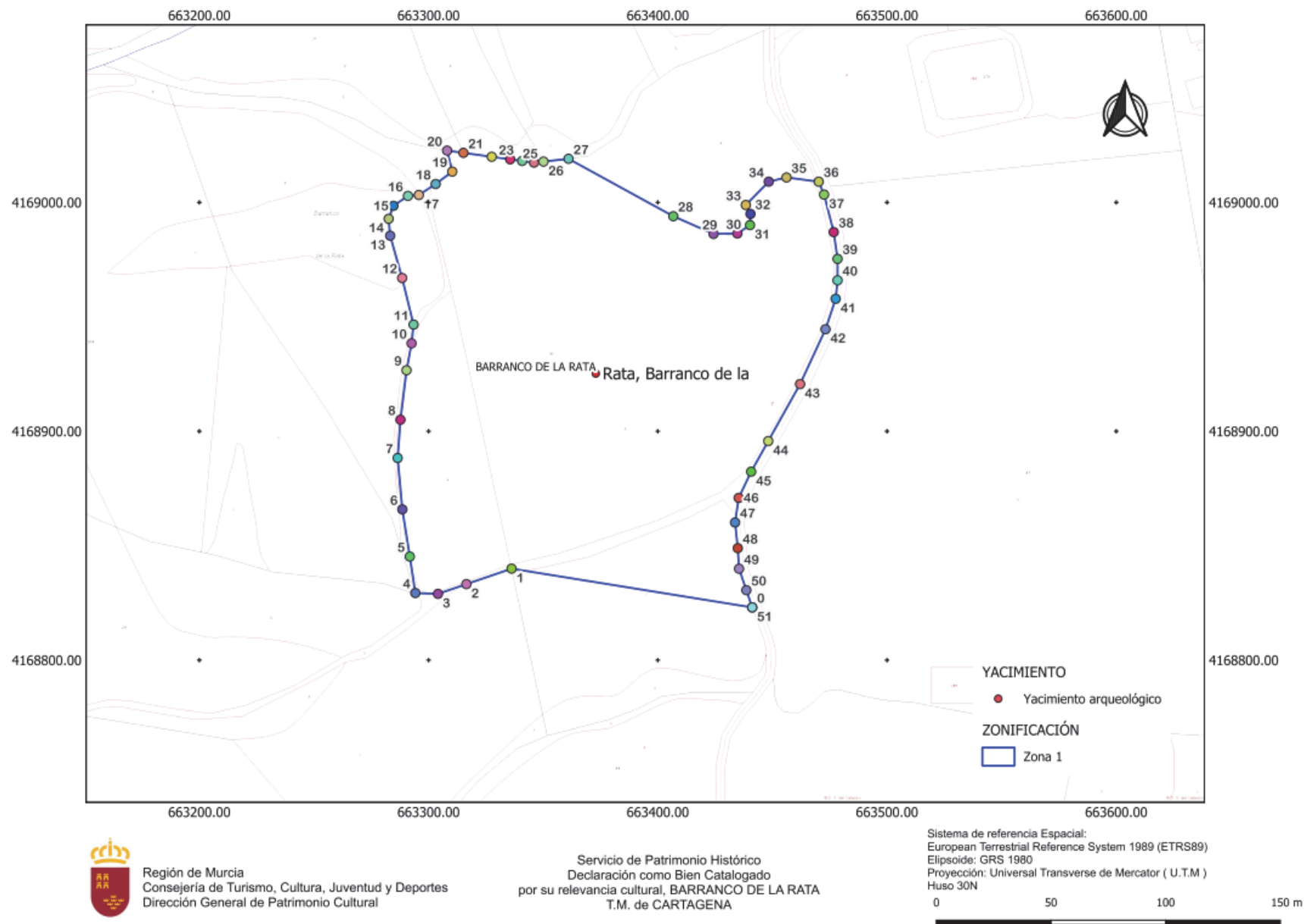

I. COMUNIDAD AUTÓNOMA

3. OTRAS DISPOSICIONES

Consejería de Turismo, Cultura, Juventud y Deportes

911 Resolución de la Dirección General de Patrimonio Cultural por la que se incoa procedimiento de declaración como bien catalogado por su relevancia cultural a favor del yacimiento arqueológico Miranda, en el término municipal de Cartagena.

Visto el informe del Servicio de Patrimonio Histórico, de fecha 21 de enero de 2025, donde se justifica el interés del yacimiento arqueológico Miranda, en Cartagena, de acuerdo al artículo 4 de la Ley 4/2007, de 16 de marzo, de Patrimonio Cultural de la Comunidad Autónoma de la Región de Murcia, y en el que se propone que se inicie el procedimiento para su declaración como bien catalogado por su relevancia cultural.

Considerando lo que dispone el artículo 22 de la Ley 4/2007, y en virtud de las atribuciones que me confiere el Decreto de Consejo de Gobierno de la Comunidad Autónoma de la Región de Murcia n.º 243/2023, de 22 de septiembre, por el que se establecen los Órganos Directivos de la Consejería de Turismo, Cultura, Juventud y Deportes,

Resuelvo

1) Incoar procedimiento de declaración como catalogado por su relevancia cultural, a favor del yacimiento arqueológico Miranda, en el término municipal de Cartagena, cuya identificación y delimitación figuran en el anexo de esta resolución, así como sus valores y criterios de protección (expediente administrativo DBC 000004/2025 – expediente electrónico ES_A14036973_2025_EXP_H179897443M1738591062458RD).

2) Hacer saber a los titulares de los terrenos afectados por la declaración que deberán conservar, custodiar y proteger los bienes, asegurando su integridad y evitando su destrucción o deterioro, conforme a lo dispuesto en el artículo 8, apartado 2 de la Ley 4/2007.

3) Con el objeto de asegurar la eficacia de la resolución definitiva que pudiera recaer, así como el buen fin del procedimiento, y según lo establecido en el artículo 56 de la Ley 39/2015, de 1 de octubre, del Procedimiento Administrativo Común de las Administraciones Públicas y el artículo 22 de la Ley 4/2007, adoptar como medida provisional la necesidad de solicitar autorización de esta Dirección General para cualesquiera de las actuaciones arqueológicas contempladas en el artículo 55 de la ley 4/2007 que hayan de realizarse en la zona, cuya declaración se pretende, conforme a lo dispuesto en el artículo 56 de la citada ley.

De acuerdo con lo que dispone el artículo 22.4 de la Ley 4/2007, esta resolución deberá ser notificada a las personas interesadas y al Ayuntamiento de Cartagena, y publicada en el Boletín Oficial de la Región de Murcia.



La presente resolución no pone fin a la vía administrativa y contra la misma puede interponerse recurso de alzada ante la Excm. Sra. Consejera de Turismo, Cultura, Juventud y Deportes en el plazo de un mes contado desde el día siguiente a su notificación, según lo dispuesto en el artículo 122.1 de la Ley 39/2015, de 1 de octubre, del Procedimiento Administrativo Común de las Administraciones Públicas y en el artículo 22.2 de la Ley 4/2007.

Lo que se hace público a los efectos oportunos.

En Murcia, a 12 de febrero de 2025.—El Director General de Patrimonio Cultural, Patricio Sánchez López.

Anexo a la Resolución de la Dirección General de Patrimonio Cultural por la que se incoa procedimiento de declaración como bien catalogado por su relevancia cultural a favor del yacimiento arqueológico Miranda, en el término municipal de Cartagena

1.- Localización y Emplazamiento. El yacimiento de Miranda (Cartagena) se ha identificado en el marco de la prospección arqueológica vinculada a al Proyecto de investigación de I+D+i del Ministerio de Ciencia, Innovación y Universidades TRAPHIC - *Territorio, Arquitectura y Producción cerámica: explorando las relaciones entre Hispania y Mauretania Caesariensis* (PID2022-141425NA-I00), del que Alejandro Quevedo Sánchez es investigador principal. El yacimiento se encuentra en pleno Campo de Cartagena, en unos terrenos dedicados a uso agrario tradicional de secano. Se trata de un yacimiento de época romana datable, según un análisis preliminar de los materiales, entre la fase tardo republicana y el alto imperio (s. II a.C. y II d.C.).

El yacimiento se localiza en la llanura pre-litoral, a unos 450 m al suroeste de la población de Miranda, entre los caseríos de Los Nietos de Miranda y La Torre, junto a la carretera RM E-18, que parte de esta localidad (por calle Tomelloso) hasta el cruce con Venta del Tono/Caserío Los Nietos de Miranda. El yacimiento queda en una parcela con arbolado agrícola de secano, talados recientemente, situado a la margen izquierda de la carretera.

El terreno se articula en terrazas inclinadas suavemente con dirección norte sur hasta alcanzar un canal de desagüe, paralelo a la rambla de Los Rebollos, que lo delimita por el sur. En el lado oriental de la parcela se encuentran los restos abandonados de una casa de labor, probablemente de finales del s. XIX o primera mitad del s. XX. Por el oeste el yacimiento está delimitado por la carretera RM-E18 que se dirige desde Miranda a La Guía. Unos metros más al oeste se encuentra el cauce de la Rambla de Los Dolores, una de las más importantes del Campo de Cartagena, que se dirige en diagonal hacia el sur este, con dirección Cartagena.

2.- Descripción.

El yacimiento ocupa la parte oeste de la parcela catastral 294-a del polígono 140, y las parcela 294-b y c. En el área central del yacimiento se conserva una estructura cuadrangular de grandes dimensiones realizada con mampostería que también es perfectamente visible en el vuelo americano de 1956. Mide algo más de 27 metros de lado, aproximadamente. Actualmente está colmatada en gran parte, lo que permite suponer un buen estado de conservación. En superficie no se aprecian otras estructuras, no obstante, si se tratase de una balsa de almacenamiento de agua, se puede presumir la existencia de un sistema de captación, tal vez, desde el curso de la cercana Rambla de Los Dolores. Los materiales arqueológicos se encuentran muy diseminados por toda la superficie.

Durante la prospección se han recuperado más de 250 fragmentos de cerámica romana que abarcan una datación entre el s. II a. C. y el s. II d.C. Los hallazgos más antiguos corresponden a cerámicas tipo Campaniense A, ánforas itálicas, tipos Dressel 1, Lamboglia 2, ánforas de tradición púnica y cerámica común de tradición ibérica, entre ellos, algunos fragmentos con decoración pintada. Se trata de contextos de época republicana bien documentados en la propia Cartagena así como en algunos otros yacimientos rurales (Ruiz Valderas, 2024; Ramallo et alii, 2010 y 2008).

Otro importante conjunto de cerámicas se puede encuadrar entre los s. I y II d.C.; está formado por fragmentos de vajilla fina en terra sigillata sudgálica y sigillata africana, ánforas altoimperiales tipo Dressel 20, cerámicas de cocina africana, entre las que destacan las tapaderas de la forma Hayes 196 y cerámicas de cocina. Entre las cerámicas africanas se documentan tipos producidos en A1 y A2, estando ausente, de momento, la producción A/D, que se documenta a partir de época severiana (finales del II), por lo que parece que el conjunto no supera el tercer cuarto del s. II d.C., en línea con lo que sucede en otros puntos del *ager* y de la propia Cartagena, que experimenta una notable recesión a partir de finales de época antoniniana (Ruiz Valderas 1997, Quevedo, 2015).

En el momento de conocimiento actual resulta aventurado realizar la interpretación de la funcionalidad del yacimiento y su posible evolución en el tiempo. No obstante, tal como apunta Quevedo, del estudio de los materiales cerámicos se desprende que en la fase más antigua existe una cierta dependencia del abastecimiento exterior, en especial por el número de ánforas itálicas detectado. En época altoimperial, en cambio, la vajilla fina parece más abundante, lo que podría indicar un carácter residencial de parte del yacimiento, tal y como ocurre en yacimientos tipo *villa*, documentados en otros puntos del territorio (Murcia, 2021), vinculado, posiblemente, a un establecimiento agropecuario de carácter productivo.

Resulta difícil interpretar la función de la gran estructura cuadrangular; en caso de tratarse de una balsa para almacenamiento de agua debería estar asociado a otras estructuras productivas o de hábitat, actualmente no localizadas. O si, como apunta Quevedo, su construcción se corresponde a la fase más antigua del yacimiento (s. II a.C.), se podría pensar en una construcción de posible carácter defensivo vinculado a la necesidad de afianzar el control del territorio en un punto cercano a una de las principales vías de penetración hacia al interior peninsular.

Por otro lado, su emplazamiento, la disponibilidad de suficientes recursos hídricos, la proximidad de los campos de cultivo y de pastos, permiten suponer una función agropecuaria, al menos desde la fundación de la colonia de Carthago Nova y que tal vez, tuvo una parte residencial durante el alto imperio. En todo caso, se trata de un nuevo conjunto arqueológico que aporta una valiosa información sobre el poblamiento rural romano en este sector del Campo de Cartagena y ayudará a completar la centuriación, ocupación y evolución del *ager* de Carthago Nova, desde su fase más antigua.

El yacimiento se ha sectorizado en tres zonas; en primer lugar, la Zona 1 es un pequeño sector de planta cuadrangular, situado en la parte norte del yacimiento, al noroeste de la casa en ruinas, donde se documentan los restos de una estructura de planta cuadrangular, de unos 27 metros de lado. Esta estructura se puede observar sobre el terreno y en las fotografías aéreas de la zona. Puede corresponder a una balsa de grandes dimensiones o quizá a una posible torre o construcción defensiva, como apunta A. Quevedo. Coordenada central: 673828.208/4172093.105.

Perimetralmente a esta zona se identifica un segundo sector (Zona 2) en la que el área arqueológica se inscribe en un perímetro de forma irregular, pero con tendencia rectangular, de lados curvos; se caracteriza por la presencia abundante de cerámicas de época romana que se fechan, fundamentalmente, dentro de la

horquilla que va del s. II a.C. al s. II d.C. Es el área en la que se puede presumir la existencia de niveles de interés arqueológico en el subsuelo.

Finalmente, se ha establecido un tercer sector (Zona 3) donde se documentan fragmentos cerámicos en superficie, en una densidad menor que en los dos anteriores, estimada en 1-5 ítem x 100m².

3.- Delimitación del yacimiento.

Coordenadas en Sistema de Referencia Proyección U.T.M. Huso 30 Sistema Geodésico: ETRS89:

Coordenada de un punto central: 673.828,631, 4.172.098,459).

- Puntos delimitadores Zona 1

1	673837.765	4172112.379
2	673848.278	4172093.105
3	673828.208	4172081.000
4	673817.059	4172095.495
5	673818.014	4172103.618
6	673834.580	4172111.742

- Puntos delimitadores Zona 2

1	673855.227	4172126.472
2	673856.765	4172126.472
3	673865.074	4172125.549
4	673870.921	4172123.395
5	673877.076	4172116.932
6	673878.307	4172113.239
7	673880.153	4172103.392
8	673880.461	4172093.544
9	673879.230	4172086.159
10	673880.153	4172075.388
11	673880.153	4172070.464
12	673883.538	4172059.693
13	673884.769	4172054.154
14	673887.847	4172042.460
15	673898.002	4172037.536
16	673901.695	4172032.612
17	673899.233	4172026.458
18	673891.232	4172018.149
19	673879.230	4172014.148
20	673869.690	4172011.071
21	673864.459	4172006.455
22	673860.150	4172006.455
23	673852.149	4172011.071
24	673849.687	4172013.225

25	673847.841	4172013.225
26	673838.301	4172014.148
27	673832.146	4172018.149
28	673829.684	4172030.766
29	673825.376	4172038.767
30	673822.606	4172048.615
31	673821.375	4172061.232
32	673817.067	4172079.081
33	673814.298	4172088.928
34	673810.605	4172101.238
35	673835.531	4172120.010

- Puntos delimitadores Zona 3

1	673856.042	4172139.459
2	673866.622	4172144.104
3	673874.364	4172147.459
4	673880.815	4172150.039
5	673911.524	4172096.880
6	673914.879	4172091.977
7	673927.523	4172063.849
8	673959.213	4172001.927
9	673939.411	4171999.612
10	673911.638	4171998.326
11	673884.121	4171996.526
12	673859.176	4171995.497
13	673827.103	4171993.930
14	673822.659	4172032.529
15	673819.959	4172047.702
16	673818.054	4172055.843
17	673815.137	4172065.012
18	673810.452	4172076.126
19	673808.121	4172081.318
20	673806.144	4172087.008
21	673804.360	4172092.681
22	673800.560	4172109.783
23	673819.914	4172120.621
24	673839.785	4172131.201
25	673848.300	4172135.588

La delimitación establecida abarca el sector donde se localizan las estructuras murarias y la superficie de dispersión de material arqueológico, área susceptible de albergar restos en el subsuelo. Se considera por tanto que quedan protegidos tanto los restos inmuebles, como la totalidad de los elementos materiales y contextos estratigráficos que componen el yacimiento.

4.- Criterios de protección

La finalidad de la catalogación del yacimiento arqueológico Miranda (Cartagena) es proteger y conservar el patrimonio arqueológico existente en esa área. En el área arqueológica no se permite la búsqueda, recogida o traslado de materiales arqueológicos, así como el uso de detectores de metales o el vertido de residuos sólidos, salvo que exista autorización de la Dirección General con competencias en materia de patrimonio cultural.

En el área arqueológica definida en el plano adjunto como Zona 1, no se permite ningún tipo de intervención, salvo el uso actual del suelo y las encaminadas a la documentación científica, salvaguarda y acondicionamiento del yacimiento. Asimismo, cualquier intervención que pretenda abordarse en el ámbito delimitado, así como cualquier movimiento de tierra, sea cual fuere su finalidad, que suponga la alteración de la actual topografía, superficie del terreno o uso actual del suelo, requerirá la previa autorización de la Dirección General con competencias en materia de patrimonio cultural.

En el área arqueológica definida en el plano adjunto como Zonas 2 y 3, el uso actual del suelo es compatible con la conservación del yacimiento, si bien cualquier actuación que implique remoción del terreno en zonas o cotas inalteradas, deberá contar con informe y autorización de la Dirección General con competencias en materia de patrimonio cultural.

Toda actuación en el área arqueológica (Zonas 1, 2 y 3) requerirá la definición precisa de su alcance y deberá estar enmarcada en un proyecto de intervención que posibilite la preservación del patrimonio. Dicha actividad, que deberá ser autorizada por la Dirección General, podrá estar condicionada a los resultados obtenidos en una intervención arqueológica previa, en todos los casos, dirigida por uno o varios arqueólogos autorizados por la Dirección General, que determine la existencia y caracterización de los restos arqueológicos. Esta intervención, en su caso, constará de una o varias actuaciones de las previstas en el artículo 55 de la Ley 4/2007.

Por todo lo anteriormente expuesto, procede incoar procedimiento para la declaración como bien catalogado por su relevancia cultural a favor del yacimiento MIRANDA dado que posee unos valores arqueológicos relevantes debidos a su tipología, función y cronología, siendo, además, esta figura la que mejor se adapta a las características del citado yacimiento, así como a sus necesidades de protección.

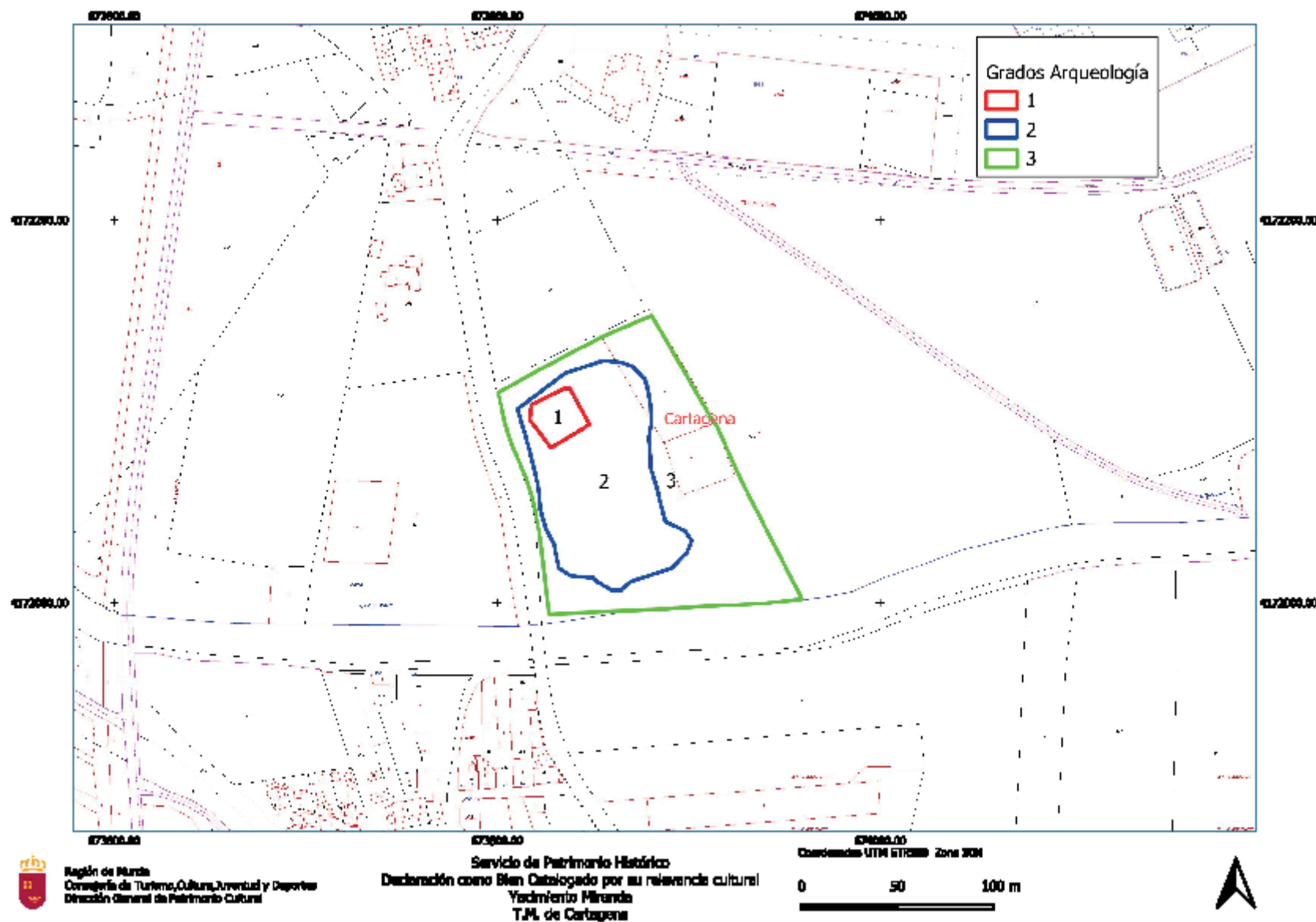

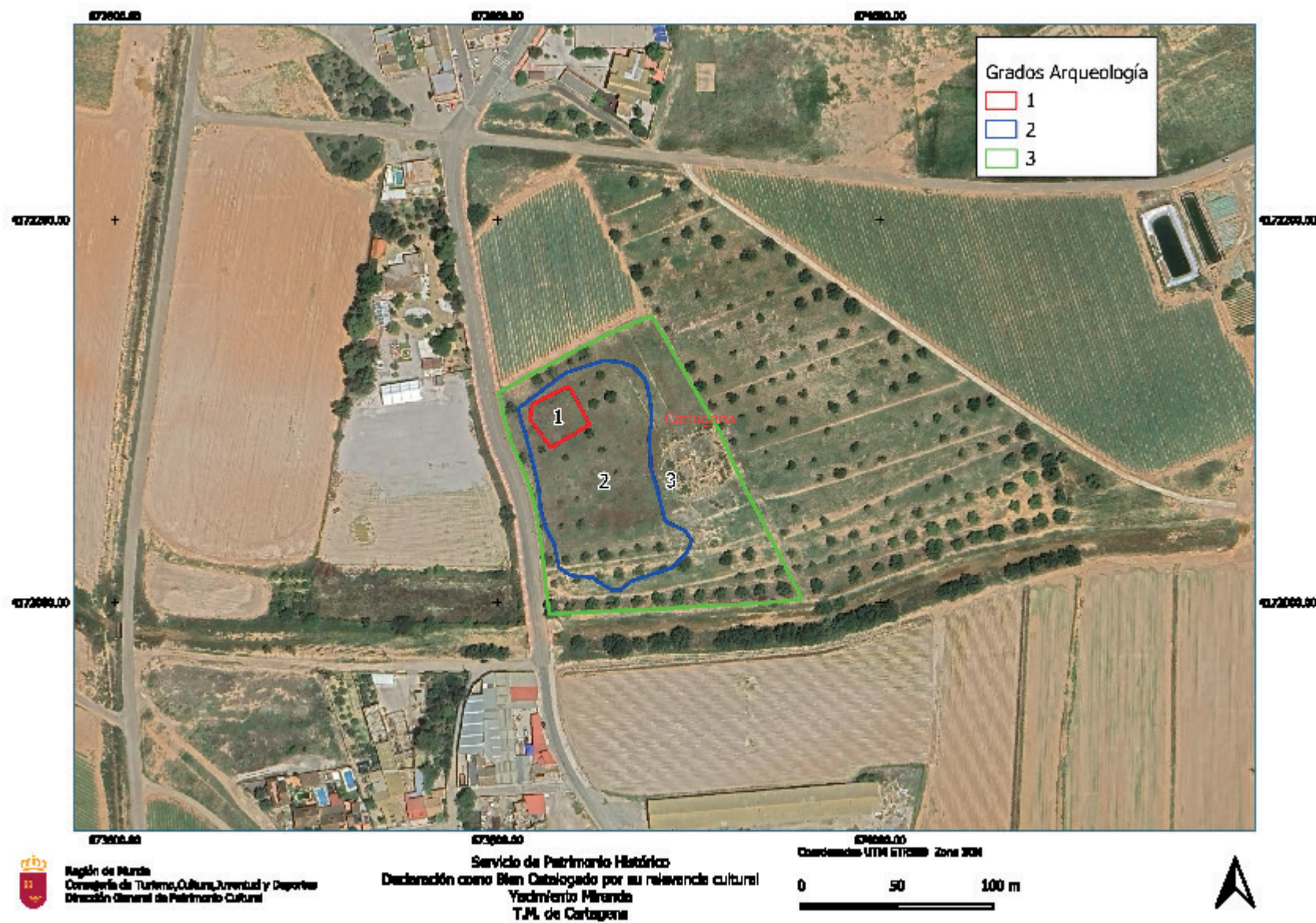

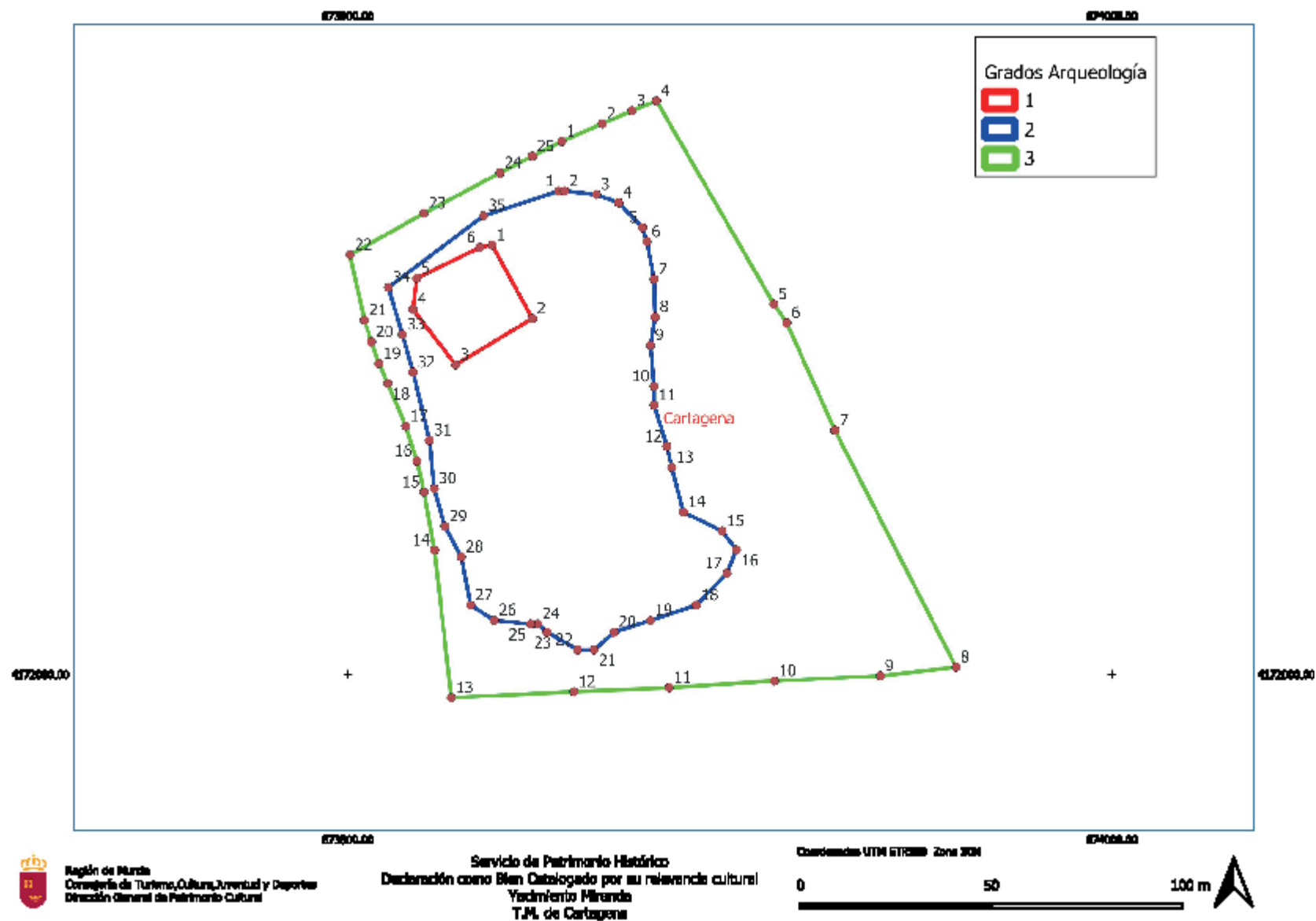

I. COMUNIDAD AUTÓNOMA

3. OTRAS DISPOSICIONES

Consejería de Turismo, Cultura, Juventud y Deportes

912 Resolución de la Dirección General de Patrimonio Cultural, por la que se declara bien catalogado por su relevancia cultural la Chimenea II de la antigua Fundición de Santa Lucía, en el monte de San Julián, Cartagena.

La Dirección General de Patrimonio Cultural, a petición de la Asociación para la conservación del patrimonio de la huerta de Murcia (HUERMUR), por resolución de 30 de mayo de 2024, inició procedimiento para la declaración como bien catalogado a favor de la Chimenea II de la antigua Fundición de Santa Lucía, en el monte de San Julián, en Cartagena, publicada en el BORM núm. 137, de 14 de junio de 2024, y notificada al Ayuntamiento de Cartagena y a las personas interesadas.

De acuerdo con la Ley 4/2007, de 16 de marzo, de Patrimonio Cultural de la Comunidad Autónoma de la Región de Murcia, se han cumplimentado los trámites preceptivos de información pública (BORM número 284, de 7 de diciembre de 2024) para que todas aquellas personas o entidades interesadas, durante el plazo de 20 días hábiles, pudieran formular las alegaciones que estimasen oportunas. Posteriormente, se ha concedido trámite de audiencia al Ayuntamiento de Cartagena y a las personas interesadas.

Durante la tramitación de este expediente la Asociación para la conservación del patrimonio de la huerta de Murcia (HUERMUR) presenta alegaciones en las que concluye que no procede la declaración de la Chimenea II de la antigua Fundición de Santa Lucía como bien catalogado por su relevancia cultural por tratarse de un elemento sin relevancia cultural alguna, sin valor emocional, paisajístico, singularidad ni antigüedad.

Las citadas alegaciones han sido analizadas y desestimadas por el Servicio de Patrimonio Histórico de la Dirección General de Patrimonio Cultural según consta en el informe de 29 de enero de 2025, ya que la Chimenea II de la antigua Fundición de Santa Lucía cumple sobradamente los requisitos para ser considerado un elemento de notable relevancia cultural, responde a los criterios establecidos por el Plan Nacional de Patrimonio Industrial y cuenta con diferentes valores culturales que aconsejan su catalogación:

- Valor simbólico para la colectividad.
- Valor de singularidad, al ser un elemento diseñado ex profeso para aliviar la contaminación de Cartagena.
- Valor paisajístico, al caracterizar el paisaje de Cartagena con una referencia a su carácter industrial.
- Interés tipológico, en relación con el anterior.
- Interés rememorativo de una época ya superada.

El Servicio de Patrimonio Histórico con fecha de 3 de febrero de 2025, informa que, una vez finalizada la tramitación del oportuno procedimiento

administrativo, procede la declaración como bien catalogado por su relevancia cultural de la Chimenea II de la antigua Fundición Santa Lucía, en Cartagena, según identificación, descripción y justificación que coinciden con la realizada en el informe del Servicio de Patrimonio Histórico de fecha 26 de abril de 2024 y que se recogió en la resolución de incoación del procedimiento.

En consecuencia, terminada la instrucción del expediente y considerando lo que dispone el artículo 22 y siguientes de la Ley 4/2007, y en virtud de las atribuciones que me confiere el Decreto n.º 243/2023, de 22 de septiembre, por el que se establecen los Órganos Directivos de la Consejería de Turismo, Cultura, Juventud y Deportes,

Resuelvo:

1. Declarar bien catalogado por su relevancia cultural la Chimenea II de la antigua Fundición de Santa Lucía, en el monte de San Julián, Cartagena, según identificación, descripción y justificación que constan en el anexo que se adjunta a la presente Resolución, así como toda la documentación que figura en su expediente.

2. Toda intervención que pretenda realizarse en el bien deberá ser autorizada previamente por esta Dirección General según lo dispuesto en el artículo 50 de la Ley 4/2007, así como cualquiera de las actuaciones arqueológicas de las contempladas en el artículo 55 según lo dispuesto en el artículo 56 de la misma Ley.

3. Los titulares del bien deberán conservar, custodiar y proteger los bienes, asegurando su integridad y evitando su destrucción o deterioro, conforme a lo dispuesto en el apartado 2 del artículo 8 de la Ley 4/2007.

De acuerdo con lo que dispone el artículo 26 de la Ley 4/2007, esta resolución deberá ser notificada a las personas interesadas y al Ayuntamiento de Cartagena, y publicada en el Boletín Oficial de la Región de Murcia.

Contra la presente resolución, que no pone fin a la vía administrativa, puede interponerse recurso de alzada ante la Excm. Consejera de Turismo, Cultura, Juventud y Deportes, en el plazo de un mes contado desde el día siguiente a su notificación y/o publicación, según lo dispuesto en el artículo 122.1 de la Ley 39/2015, de 1 de octubre, del Procedimiento Administrativo Común de las Administraciones Públicas.

Lo que se hace público a los efectos oportunos.

En Murcia, a 12 de febrero de 2025.—El Director General de Patrimonio Cultural, Patricio Sánchez López.

Anexo a la Resolución de 2025 de la Dirección General de Patrimonio Cultural, por la que se declara bien catalogado por su relevancia cultural la Chimenea II de la antigua Fundición de Santa Lucía, en el monte de San Julián, Cartagena.

Denominación.-

Denominación/Título: Chimenea II, Fundición Santa Lucía. Monte de San Julián.

Otras Denominaciones: Chimenea de Peñarroya

Tipo: Inmueble

Subtipo: Arquitectura Civil

Localización.-

Dirección: Ladera del Monte San Julián

Municipio: CARTAGENA

Entidad Local Menor: SANTA LUCIA

Coordenada X 679068,9

Coordenada Y 4161892,28

Antecedentes.-

En 1979, el Real Decreto 1.197 declara la ciudad de Cartagena y parte de su término municipal como zona de aplicación de las medidas previstas para áreas contaminadas por la Ley 38/1972 de Protección del Ambiente Atmosférico, elaborándose un Plan de Saneamiento Medioambiental con diferentes medidas a desarrollar en varias fases.

En virtud del mencionado plan de saneamiento, la empresa Peñarroya España, propietaria de la Fundición de plomo de Santa Lucía, invirtió seiscientos millones de pesetas en medidas anticontaminantes. De entre esas medidas destacaba la gran chimenea de cien metros de altura que, ubicada sobre una cota de 170 metros sobre el nivel del mar, en el cabezo de San Pedro, conseguía liberar los gases derivados de la extracción del plomo rompiendo la capa de la atmósfera que a modo de paraguas devuelve los humos sobre la ciudad.

Aunque la vida activa de la chimenea sería corta, y la grave situación de contaminación atmosférica sólo se solucionaría con el cierre de las empresas más contaminantes en la época de la reconversión industrial, la chimenea de Peñarroya quedaría ya como un gran logro de la ingeniería, erigiéndose en un símbolo tanto de la actividad industrial de Cartagena como de su lucha contra la contaminación ambiental, motivos por los que se consideró que debía ser incluida en el catálogo de inmuebles protegidos, con grado de protección 1 según el planeamiento municipal.

La conservación de la chimenea de Peñarroya responde a los criterios establecidos por el Plan Nacional de Patrimonio Industrial, que dentro de la categoría de bienes inmuebles, entre los cuatro tipos que considera, señala:

- Elementos industriales: por su naturaleza o por la desaparición del resto de sus componentes, pero que por su valor histórico, arquitectónico, tecnológico, etc., sean testimonio suficiente de una actividad industrial a la que ejemplifican.

- Paisajes industriales, son de carácter evolutivo y en ellos se conservan en el territorio las componentes esenciales de los procesos de producción de una o varias actividades industriales, constituyendo un escenario privilegiado para la observación de las transformaciones y los usos que las sociedades han hecho de sus recursos.

Como elemento industrial, la chimenea testimonia de manera elocuente la actividad industrial que le dio origen, así como la necesidad de adopción de medidas para conseguir una actividad industrial más respetuosa con el medio ambiente.

Como objeto en sí mismo, es evidente que las chimeneas resumen en sí mismas el carácter de símbolo de la actividad industrial, además de asumir los valores perceptivos que el subconsciente atribuye a los elementos de clara significación vertical. Ese carácter emblemático fue utilizado por la emergente burguesía industrial y comercial en la Cartagena modernista, como se puede ver en las puertas de la casa de Serafín Cervantes, en la calle Mayor, obra de Víctor Beltrí (1900), donde los relieves en bronce sobre las puertas muestran el perfil clásico de la diosa minerva sobre un moderno trofeo articulado en torno al eje vertical de una chimenea fabril y minera, coronada por penacho de humo.

Son estos valores perceptivos, tradicionalmente asociados a la idea de monumento, los que conceden a las chimeneas industriales esa predisposición para la aceptación como elementos significados en el paisaje urbano. En el caso que nos ocupa, la elevación natural del cabezo de San Pedro, con sus 150 m de altitud, ejerce la función de pedestal, otorgando a la chimenea la situación de dominio sobre el paisaje urbano que se extiende al abrigo del puerto. Estos aspectos resultarán muy relevantes a la hora de la adopción popular de la chimenea como un icono urbano por parte de aquella población que o bien es ajena a la situación histórica en la que surgió, o bien ha superado los condicionantes afectivos de carácter negativo que la justificaron.

Pero la chimenea tiene un valor clave como símbolo de un paisaje industrial en transformación. En este sentido, no se puede considerar la chimenea como un elemento industrial aislado descontextualizado, puesto que, además de incluirse en el complejo industrial de la antigua fundición, su existencia estaba provocada por la necesidad de solucionar la emisión de contaminantes a la atmósfera polucionada de la ciudad de Cartagena, por lo que se puede considerar la chimenea no sólo como un elemento de la fundición sino de toda la ciudad en su conjunto, un medio para aliviar los malos aires que afectaban a la población; no sería tanto la chimenea de la fundición Santa Lucía como la chimenea de la ciudad de Cartagena. De hecho, la chimenea ya se concibió como una pieza aislada, capaz de expulsar las emisiones a una altura suficiente, trasladando desde la fundición hasta la base de la chimenea esas emisiones mediante un sistema de galerías de condensación que permitían, al mismo tiempo, la recuperación de material apreciable.

Descripción del inmueble.-

Datación: año 1979.

Esta chimenea fue construida por Decreto n.º 1197 de 1979 que establecía el plan de saneamiento. Está ubicada a 170 metros de altura y conseguía liberar los gases derivados de la extracción del plomo rompiendo la capa de la atmósfera que a modo de paraguas devuelve los humos a la ciudad.

Chimenea construida a partir de 1979 en hormigón, con una altura aproximada de 100 metros, símbolo de la actividad industrial de Cartagena y de su lucha contra la contaminación ambiental.

Justificación.-

Procede la declaración como bien catalogado por su relevancia cultural de la Chimenea II de la antigua Fundición de Santa Lucía, en el monte de San Julián, Cartagena, atendiendo a la siguiente justificación:

- Por su carácter de hito testimonial de la lucha contra la contaminación ambiental en España y, particularmente, en la ciudad de Cartagena.
- Por su carácter testimonial de la intensa actividad histórica de fundición desarrollada en el puerto de Cartagena a lo largo de su historia.
- Por su carácter de hito paisajístico y resumen del carácter industrial de la ciudad de Cartagena.

Planos.-



Región de Murcia
Consejería de Turismo, Cultura, Juventud y Deportes
Dirección General de Patrimonio Cultural

Servicio de Patrimonio Histórico
BIEN CATALOGADO
CHIMENEA II ANTIGUA FUNDICION DE SANTA LUCIA
T.M. de CARTAGENA

Sistema de referencia Espacial:
European Terrestrial Reference System
1989 (ETRS89)
Elipsoide: GRS 1980
Proyección: Universal Transverse de
Mercator (U.T.M.)
Huso 30N



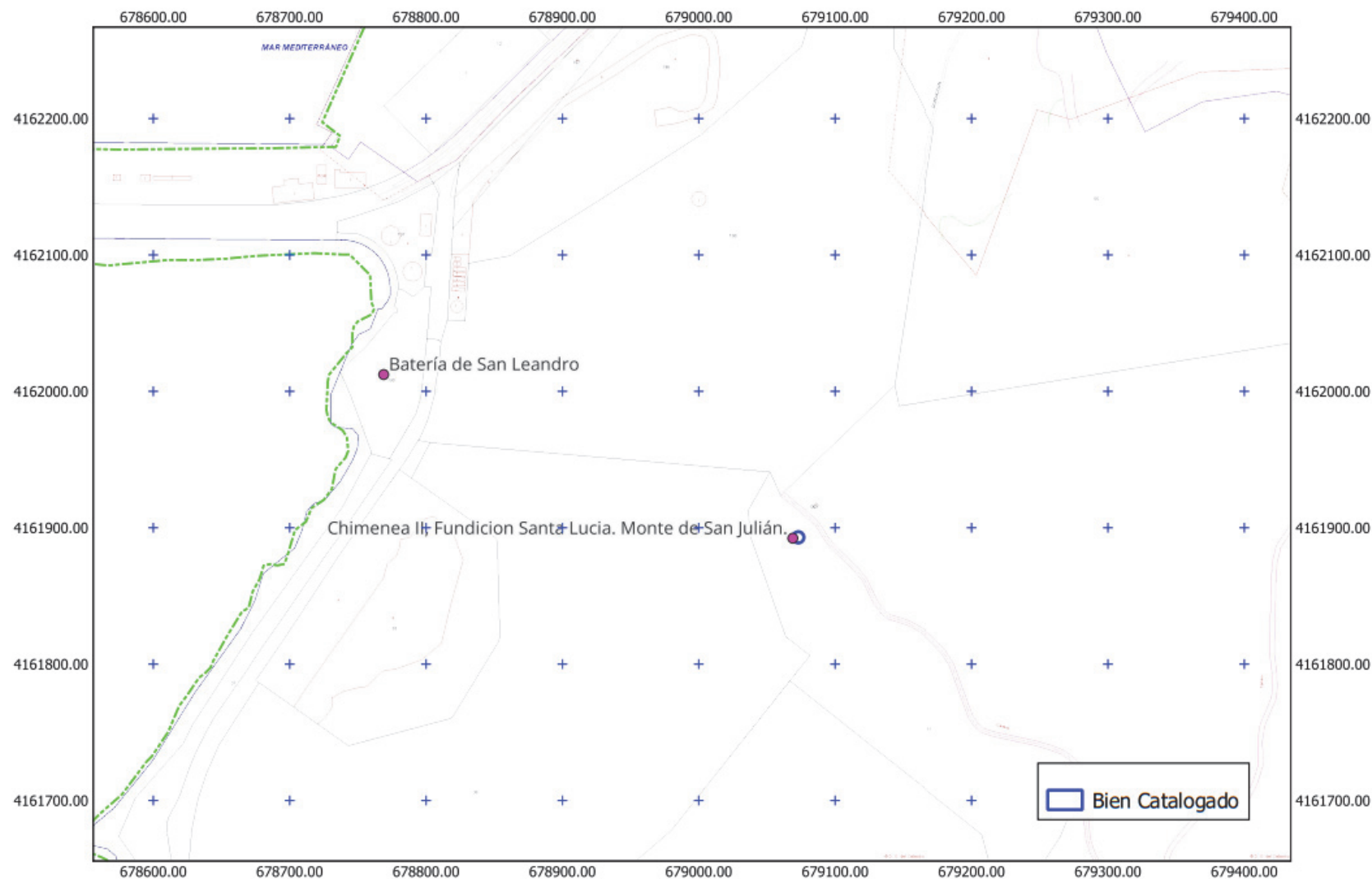

Región de Murcia
Consejería de Turismo, Cultura, Juventud y Deportes
Dirección General de Patrimonio Cultural

Servicio de Patrimonio Histórico
BIEN CATALOGADO
CHIMENEA II ANTIGUA FUNDICION DE SANTA LUCIA
T.M. de CARTAGENA

Sistema de referencia Espacial:
European Terrestrial Reference System
1989 (ETRS89)
Elipsoide: GRS 1980
Proyección: Universal Transverse de
Mercator (U.T.M.)
Huso 30N



I. COMUNIDAD AUTÓNOMA

3. OTRAS DISPOSICIONES

Consejería de Turismo, Cultura, Juventud y Deportes

913 Resolución de 13 de febrero de 2025 del Director General de Deportes, por la que se aprueba el Plan de Inspección Deportiva de la Región de Murcia para el año 2025.

El artículo 43.3 de la Constitución Española establece que los poderes públicos fomentarán la educación sanitaria, la educación física y el deporte, y facilitarán la adecuada utilización del ocio.

Corresponde a la Comunidad Autónoma de la Región de Murcia, en virtud de lo dispuesto en el artículo 10.Uno.17 del Estatuto de Autonomía, aprobado mediante Ley Orgánica 4/1982, de 9 de junio, la competencia exclusiva de promoción del deporte y de la adecuada utilización del ocio atribuida por el artículo 148.1.19.ª de la Constitución.

La Ley 8/2015, de 24 de marzo, de la Actividad Física y el Deporte de la Región de Murcia tiene por objeto regular la extensión, promoción y ordenación del deporte y la actividad física en el ámbito y marco de competencias de la Comunidad Autónoma de la Región de Murcia.

Por su parte, la Ley 3/2011, de 25 de marzo, de protección y ordenación de la práctica deportiva de la Colombicultura y la Colombofilia, atribuye a la Consejería competente en materia de deportes la realización de las actuaciones de inspección y control que considere oportunas con el fin de comprobar el cumplimiento de las obligaciones derivadas de la práctica deportiva de la colombofilia y la colombicultura.

Del mismo modo, la Ley 3/2018, de 26 de marzo, por la que se ordena el ejercicio de las profesiones del deporte en la Comunidad Autónoma de la Región de Murcia atribuye a la Dirección General de Deportes de la Región de Murcia la competencia para adoptar las medidas de control e inspección necesarias para garantizar que los profesionales que impartan servicios deportivos en la Región de Murcia cumplan con los requisitos y obligaciones exigidos para el ejercicio de la respectiva profesión, y la Ley 2/2019, de 1 de marzo, de los senderos señalizados de la Región de Murcia, dispone que es la Consejería con competencias en materia de deporte de la Región de Murcia la que autoriza los senderos de uso público en la Región de Murcia y le corresponden el ejercicio de las funciones, que podrá ejercer por sí misma o mediante acuerdo de colaboración, señaladas en su artículo 6.

El título X de la Ley 8/2015 establece el marco legal del régimen sancionador, creando una unidad administrativa denominada Inspección Deportiva con funciones de vigilancia y control del cumplimiento de la normativa en materia de instalaciones, equipamientos, titulaciones, entidades deportivas y subvenciones, y regulando un régimen sancionador distinto del disciplinario. Por su parte, el Título V de la Ley 3/2011, de 25 de marzo, de protección y ordenación de la práctica deportiva de la Colombicultura y la Colombofilia; el Título V de la Ley 3/2018, de 26 de marzo, por la que se

ordena el ejercicio de las profesiones del deporte en la Comunidad Autónoma de la Región de Murcia, establecen el régimen sancionador propio de ambas materias; el artículo 14 de la Ley 2/2019, de 1 de marzo, de los senderos señalizados de la Región de Murcia, dispone que su régimen sancionador será el establecido en la Ley 8/2015, de 24 de marzo, de la Actividad Física y del Deporte de la Región de Murcia; y el Decreto-Ley n.º 8/2020, de 16 de julio, por el que se establece el régimen sancionador por el incumplimiento de las medidas de prevención y contención aplicables en la Región de Murcia para afrontar la situación de crisis sanitaria ocasionada por el Covid-19, dispone en su artículo 3 que el personal al servicio de las Administraciones Regional y Local que desarrolle actividades de inspección, tendrán, a los efectos de este decreto ley y con independencia del órgano competente para sancionar, la condición de agente de la autoridad o en su caso, de autoridad pública, cuando ejerza tales funciones y acreditando si es preciso su identidad, pudiendo llevar a cabo cuantos controles y actuaciones sean necesarios para comprobar y verificar el adecuado cumplimiento de los requisitos exigidos en el presente Decreto Ley y en sus normas de desarrollo.

A la Dirección General de Deportes le corresponde ejercer las competencias asignadas al Departamento en materia de deportes, de conformidad con el artículo 7 del Decreto n.º 243/2023, de 22 de septiembre, por el que se establecen los Órganos Directivos de la Consejería de Turismo, Cultura, Juventud y Deportes, siendo la Unidad de Inspección Deportiva la encargada de las funciones de vigilancia y control del cumplimiento de las disposiciones legales y reglamentarias en materia deportiva relativas a instalaciones, equipamientos, titulaciones y entidades deportivas y comprobación de las reclamaciones y denuncias de los usuarios sobre presuntas infracciones o irregularidades de las mismas de conformidad con el artículo 54 del Decreto 53/2001, de 15 de junio, por el que se establece la estructura orgánica de la Consejería de Presidencia.

Para el año 2025 se considera conveniente establecer un programa de la actividad inspectora en materia de deportes, a fin de que los inspectores de la Unidad de Inspección Deportiva desarrollen de forma eficaz y coordinada el control de la actividad física y deportiva y la utilización del ocio en la Región de Murcia con la finalidad primordial de proteger la seguridad, la salud y los legítimos intereses de los ciudadanos, y posibilitando, por otra parte, que los agentes sociales implicados en la actividad deportiva incrementen el nivel de cumplimiento y respeto de la normativa legal aplicable.

Según el artículo 14.4, letra b) de la Ley 12/2014, de 16 de diciembre, de Transparencia y Participación Ciudadana de la Comunidad Autónoma de la Región de Murcia, las Administraciones Públicas harán pública la información relativa a los planes y programas anuales y plurianuales que aprueben, publicando los objetivos concretos fijados en los mismos, así como las actividades, medios y tiempo previsto para su consecución, así como los indicadores de medida previstos, su grado de cumplimiento y los resultados obtenidos como consecuencia de las medidas previstas en dichos planes.

En su virtud, y de conformidad con las competencias que me atribuye el artículo 8, en su letra h), de la Ley 8/2015, de 24 de marzo, de la Actividad Física y el Deporte de la Región de Murcia.



Resuelvo:

Primero.- Aprobar el Plan de Inspección Deportiva de la Región de Murcia para el año 2025, que se inserta como Anexo en la presente Resolución.

Segundo.- La publicación de la presente Resolución en el Boletín Oficial de la Región de Murcia, para general conocimiento.

En Murcia, a 13 de febrero de 2025.—El Director General de Deportes,
Francisco Javier Sánchez López.

ANEXO**PLAN DE INSPECCIÓN DEPORTIVA****DE LA REGIÓN DE MURCIA PARA EL AÑO 2025****ÍNDICE:**

1. INTRODUCCIÓN.
2. OBJETIVOS.
3. UNIDADES IMPLICADAS Y ÁMBITO DE ACTUACIÓN.
4. ACTUACIONES DE LA INSPECCIÓN DEPORTIVA.
 - 4.1. ESTUDIO, TRAMITACIÓN Y COMPROBACIÓN DE DENUNCIAS.
 - 4.2. CAMPAÑAS DE INSPECCIÓN PROGRAMADAS.
 - 4.2.1. INSTALACIONES Y EQUIPAMIENTOS DEPORTIVOS.
 - 4.2.2. TITULACIONES DEPORTIVAS.
 - 4.2.3. ENTIDADES DEPORTIVAS.
 - 4.3. CAMPAÑAS PENDIENTES DE DETERMINAR.

1. Introducción.

La Inspección Deportiva, es la actividad de vigilancia y control llevada a cabo por la Unidad de Inspección Deportiva sobre instalaciones, equipamientos, titulaciones, entidades y actividades deportivas, así como sobre el cumplimiento de las obligaciones derivadas de la práctica deportiva de la colombofilia y la colombicultura; del ejercicio de determinadas profesiones del deporte; y de la ordenación y la gestión de los senderos como itinerarios señalizados, destinados a los ciudadanos, con el fin de comprobar su adecuación a la legislación vigente, proteger sus derechos y reducir los riesgos derivados del uso de instalaciones deportivas, del funcionamiento de las entidades deportivas y de la práctica de actividades deportivas por parte de los ciudadanos y usuarios en el ámbito de la Comunidad Autónoma de la Región Murcia, así como sobre el cumplimiento de las obligaciones derivadas de la práctica deportiva de la colombofilia y la colombicultura; de los aspectos esenciales del ejercicio de determinadas profesiones del deporte, con profesionales cualificados; y la adopción de medidas jurídicas y otro tipo de actuaciones que garanticen la libre circulación en los senderos que hayan sido previamente autorizados.

La Inspección Deportiva, aparte de la finalidad sancionadora, tiene funciones preventivas y pedagógicas, estando los servicios de inspección deportiva facultados para informar y hacer las recomendaciones necesarias a las entidades, titulares de instalaciones y organizadores de actividades acerca de cuáles son sus obligaciones en temas concretos en el ámbito deportivo.

El Programa de Inspección, por tanto, constituye un elemento básico para que los inspectores de deportes desarrollen de forma eficaz y coordinada el control de la actividad deportiva en la Región de Murcia y tiene como finalidad principal proteger la seguridad, la salud y los legítimos intereses de los ciudadanos, por lo que la Consejería de Turismo, Cultura, Juventud y Deportes, a través de la Dirección General de Deportes, velará para que los diversos sectores cumplan la normativa legal que es de aplicación.

El presente documento recoge la programación de la actividad inspectora que se va a llevar a cabo en el año 2025 desde la Comunidad Autónoma de la Región de Murcia en materia de deportes.

Esta programación pretende dar respuesta a problemas y demandas reales en relación con determinadas entidades, instalaciones y actividades deportivas dentro del territorio de la Región en aras a garantizar la seguridad y legalidad de los mismos con pleno respeto a la normativa vigente como objetivo primordial.

2. Objetivos.

La actividad inspectora engloba seis tareas fundamentales:

a) Vigilancia y control del cumplimiento de las disposiciones legales y reglamentarias en materia deportiva relativas a instalaciones, equipamientos, titulaciones, cualificación profesional, y entidades deportivas.

b) Comprobación de las reclamaciones y denuncias de los usuarios sobre presuntas infracciones o irregularidades, en relación con las materias indicadas en el apartado precedente, sin perjuicio de las competencias que estén atribuidas a otros órganos de la Administración Regional.

c) Colaboración con las entidades concedentes en las actuaciones de control de las subvenciones y ayudas otorgadas en materia deportiva, sin perjuicio de las competencias que estén atribuidas a otros órganos de la Administración Regional.

d) Control de las obligaciones derivadas de la práctica deportiva de la colombofilia y la colombicultura de conformidad con lo previsto en la Ley 3/2011, de 25 de marzo, de protección y ordenación de la práctica deportiva de la Colombicultura y la Colombofilia.

e) Comprobación de que los servicios deportivos se presten aplicando conocimientos específicos y técnicas que fomenten una práctica deportiva saludable, garantizando que los profesionales que impartan servicios deportivos en la Región de Murcia cumplan con los requisitos y obligaciones exigidos para el ejercicio de la respectiva profesión, evitando situaciones que puedan perjudicar la seguridad del deportista y otros destinatarios de dichos servicios.

f) Comprobar que los senderos señalizados han sido debidamente homologados o autorizados y garantizar la libre circulación por los mismos.

g) Cualquier otra de esta índole que pueda encomendársele por la Consejería competente.

Es imprescindible la existencia de un servicio público de control, entendido en su sentido integral, y por lo tanto con funciones de inspección, sanción y prevención de supuestos ilícitos, mediante la cooperación con los operadores en su labor informativa y de asesoramiento permanente; y no sólo coactiva y represiva, que tenga en cuenta determinados principios.

Los principios de profesionalidad, suficiencia, claridad, armonía y eficacia son los que rigen la acción de la Administración Deportiva en este campo.

Con el programa de actividades inspectoras se pretende conseguir los siguientes objetivos generales:

1.- Que las entidades y empresarios implicados en las relaciones deportivas incrementen el nivel de cumplimiento y respeto de la normativa legal aplicable.

2.- Que las instalaciones, equipamientos, servicios y actividades deportivas puestos a disposición de los ciudadanos, cumplan con la normativa que les sea de aplicación, sean seguros y su uso no presente riesgos para la salud.

3.- Que las entidades concedentes de las subvenciones y ayudas otorgadas en materia deportiva, puedan realizar con la mayor eficacia las actuaciones de control de las mismas, sin perjuicio de las competencias que estén atribuidas a otros órganos de la Administración Regional.

4.- Que la práctica deportiva de la colombicultura y la colombofilia se realice cumpliendo con la normativa que les sea de aplicación garantizando el reconocimiento, la protección y el fomento de la misma.

5.- Que los profesionales que impartan servicios deportivos cumplan con las obligaciones establecidas para el ejercicio de las profesiones del deporte en su norma reguladora.

6.- Que los senderos señalizados estén debidamente homologados, autorizados y conservados, así como debidamente inscritos en el Registro de Senderos Señalizados de la Región de Murcia.

7.- Y en general, que se respeten los derechos que tengan reconocidos los ciudadanos conforme a lo dispuesto en la normativa legal vigente.

La elaboración, difusión y aplicación de este Programa pretende lograr la máxima transparencia de la labor desarrollada. Asimismo, la actividad de control a desarrollar por la Inspección Deportiva, tiene como objetivo la protección de los derechos de los ciudadanos en todo el territorio de la Región de Murcia.

3. Unidades implicadas y ámbito de actuación.

Las funciones inspectoras en materia de deportes se realizarán por la Consejería de Turismo, Cultura, Juventud y Deportes a través de la Dirección General de Deportes, en concreto, por la Unidad de Inspección Deportiva.

Para el desempeño de esta actividad, la Inspección Deportiva de la Región de Murcia durante el ejercicio 2025 actuará tanto de oficio como a instancia de parte, pudiendo agrupar su estrategia en tres tipos de procedimientos:

1.- Procedimientos de inspección iniciados a instancia de parte.

Son aquellas actuaciones iniciadas a partir de las denuncias y reclamaciones de ciudadanos y usuarios.

2.- Campañas de Inspección programadas.

Son campañas de actuación seleccionadas por la Dirección General de Deportes, a través de la Unidad de Inspección Deportiva atendiendo a una serie de criterios tales como:

- Estudios de resultados de anteriores campañas que indican que hay un incumplimiento importante de la normativa vigente en materia de deportes que exige que se adopten medidas al respecto.

- Resultados obtenidos en los estudios llevados a cabo por la Inspección Deportiva que ponen de manifiesto un incumplimiento importante de la normativa vigente en materia deportiva que exige que se adopten medidas al respecto.

- Elevado número de Reclamaciones o Denuncias que ponen de manifiesto un incumplimiento importante de la normativa vigente en materia de consumo que exige que se adopten medidas al respecto.

- Entrada en vigor de una nueva normativa que exige que se compruebe el grado de cumplimiento de la normativa vigente en materia de deportes.

- Aparición de una nueva instalación, equipamiento, titulación, entidad o actividad que exige que se compruebe el grado de cumplimiento de la normativa vigente en materia deportiva.

3.- Campañas pendientes de determinar.

Son aquellas actuaciones iniciadas a partir de casos en los que se ponga de manifiesto el incumplimiento de la normativa deportiva, siguiendo las instrucciones dictadas por la Dirección General de Deportes.

En cuanto al ámbito subjetivo de actuación, con carácter general, serán los titulares de instalaciones y equipamientos deportivos públicos y privados, los promotores de actividades deportivas y de senderos señalizados, los profesionales que impartan servicios deportivos, los representantes legales de entidades deportivas y los representantes legales de cualesquiera entidades receptoras de subvenciones para instalaciones o actividades deportivas o, en cualquier caso, las personas que se encuentren al frente de aquéllas en el momento de la actuación inspectora, pudiendo ser sancionadas por la comisión de las infracciones tipificadas las personas físicas o jurídicas que resulten responsables de las mismas, a título de dolo, culpa o mera inobservancia. Los titulares de instalaciones o establecimientos deportivos, los representantes legales de las entidades deportivas y los organizadores de actividades o eventos deportivos serán responsables solidarios de las infracciones cometidas por personas a su servicio cuando incumplan el deber de prevenir la comisión de la infracción, sin perjuicio de las acciones de resarcimiento que resulten procedentes.

4. Actuaciones de la inspección deportiva.

Las líneas de actuación de los planes comprenden acciones de supervisión, control, verificación y seguimiento, en su caso, de:

- a) Concesión de subvenciones en materia de deporte.
- b) Registro de entidades deportivas.
- c) Registro de instalaciones deportivas.
- d) Requisitos legales establecidos de los centros de formación de enseñanzas náuticas y subacuáticas.
- e) Cursos de formación autorizados a federaciones o entidades deportivas.
- f) Acreditación de nuevos centros deportivos y de los centros ya acreditados.
- g) Licencias expedidas por las federaciones deportivas.
- h) Celebraciones de actividades, competiciones y eventos deportivos.
- i) Servicios sanitarios de los diferentes centros deportivos.
- j) Competiciones, campeonatos y actividades deportivas diversas.
- k) Actividades en materia de colombicultura y colombofilia.
- l) Cumplimiento de los requisitos y obligaciones exigidos para el ejercicio de las profesiones del deporte.
- m) Cumplimiento de autorización, homologación y conservación de senderos señalizados.

Para dar cumplimiento a los objetivos expuestos, para el año 2025 se han programado las siguientes actuaciones a realizar por la Inspección Deportiva de la Región de Murcia:

4.1. Estudio, tramitación y comprobación de denuncias

Objetivos:

- Garantizar la defensa de los intereses de los ciudadanos.
- Estudiar la viabilidad de reclamaciones y denuncias que tienen entrada en la Unidad de Inspección Deportiva.
- Determinar la realización de actuaciones inspectoras o el traslado a otras Administraciones en función de la competencia territorial o material.
- Garantizar el cumplimiento de las obligaciones derivadas de la práctica deportiva de la colombofilia y la colombicultura.

- Garantizar el cumplimiento de los requisitos y obligaciones exigidos para el ejercicio de las profesiones del deporte.

- Garantizar el cumplimiento de los deberes de homologación, autorización y conservación de los senderos señalizados.

4.2. Campañas de inspección programadas.

4.2.1. Instalaciones y equipamientos deportivos.

Objetivos:

- Garantizar la defensa de los intereses de los usuarios.
- Verificar el grado de cumplimiento de la normativa vigente en materia de instalaciones, equipamientos deportivos y senderos señalizados.

Número de Instalaciones y Equipamientos a Controlar: 15.

4.2.2. Titulaciones deportivas.

Objetivos:

- Garantizar la defensa de los intereses de usuarios.
- Verificar el grado de cumplimiento de la obligación de estar en posesión de la correspondiente titulación oficial para la realización de actividades de enseñanza, dirección, gestión, entrenamiento, arbitraje, animación y cualesquiera otras directamente relacionadas con el deporte y con el ejercicio de las profesiones del deporte.

- Verificar el cumplimiento de la normativa vigente en la expedición de las titulaciones deportivas, así como el cumplimiento de los requisitos legales establecidos de los centros de formación de enseñanzas náuticas y subacuáticas.

Número de Actuaciones a realizar: 15.

4.2.3. Entidades deportivas.

Objetivos:

- Garantizar la defensa de los intereses de los ciudadanos.
- Verificar el grado de cumplimiento de la normativa vigente, con especial incidencia en el respeto a los principios democráticos y representativos, y a los derechos de los ciudadanos en general, y sus asociados en particular.

- Verificar el cumplimiento de la normativa vigente en la expedición de las Licencias por las federaciones deportivas, así como en la celebración de actividades, campeonatos, competiciones, eventos deportivos y actividades deportivas diversas por cualesquiera personas, físicas o jurídicas, sean o no deportivas.

Número de Entidades a controlar: 15.

4.3. Campañas pendientes de determinar.

En el caso de que se ponga de manifiesto durante el año 2025 el incumplimiento de la normativa deportiva, el inmediato control del mismo se programará y ejecutará con la correspondiente Campaña de Inspección, de conformidad con las instrucciones dictadas por la Dirección General de Deportes.

I. COMUNIDAD AUTÓNOMA

3. OTRAS DISPOSICIONES

Consejería de Turismo, Cultura, Juventud y Deportes

914 Corrección de errores a la Resolución de 25 de noviembre de 2024 de la Dirección General de Patrimonio Cultural de incoación de procedimiento de declaración como Bien de Interés Cultural, bajo la figura de monumento, a favor del Convento de los Mínimos o de San Francisco de Paula, en Alcantarilla.

Advertido error en la Resolución de 25 de noviembre de 2024 de la Dirección General de Patrimonio Cultural de incoación de procedimiento de declaración como bien de interés cultural, bajo la figura de monumento, a favor del Convento de los Mínimos o de San Francisco de Paula, en Alcantarilla, publicada en el BORM núm. 284, de 7 de diciembre de 2024, se procede a su corrección en los siguientes términos:

En la página 3672 del BORM, **donde dice:**

"Cuarto.- Dar traslado de esta resolución al Ayuntamiento de Alcantarilla y hacerle saber que, según lo dispuesto en los artículos 13.4, 14, 15, 38.1 y 40.1 de la Ley 4/2007, de 16 de marzo, todas las actuaciones que hayan de realizarse en el monumento cuya declaración se pretende, o en su entorno propio, no podrán llevarse a cabo, sin la previa autorización expresa de la Dirección General de Patrimonio Cultural, quedando en suspenso, en su caso, los efectos de las licencias ya otorgadas, así como la prohibición del otorgamiento de nuevas licencias urbanísticas, (salvo que se trate de obras por fuerza mayor, las cuales precisarán también la autorización de esta Dirección General). Será preceptiva la misma autorización para colocar cualquier clase de rótulo, señal o símbolo."

Debe decir:

"Cuarto.- Dar traslado de esta resolución al Ayuntamiento de Alcantarilla y hacerle saber que, según lo dispuesto en los artículos 13.4, 14, 15, 38.1 y 40.1 de la Ley 4/2007, de 16 de marzo, todas las actuaciones que hayan de realizarse en el monumento cuya declaración se pretende no podrán llevarse a cabo sin la previa autorización expresa de la Dirección General de Patrimonio Cultural, quedando en suspenso, en su caso, los efectos de las licencias ya otorgadas, así como la prohibición del otorgamiento de nuevas licencias urbanísticas, (salvo que se trate de obras por fuerza mayor, las cuales precisarán también la autorización de esta Dirección General). Será preceptiva la misma autorización para colocar cualquier clase de rótulo, señal o símbolo."

En el párrafo segundo de la misma página, **donde dice** Ayuntamiento de Águilas **debe decir** Ayuntamiento de Alcantarilla.

En Murcia, a 6 de febrero de 2025.—El Director General de Patrimonio Cultural, Patricio Sánchez López.

I. COMUNIDAD AUTÓNOMA

3. OTRAS DISPOSICIONES

Consejería de Turismo, Cultura, Juventud y Deportes

915 Corrección de errores de la Orden de 5 de agosto de 2024 de la Consejería de Turismo, Cultura, Juventud y Deportes por la que se establecen las bases reguladoras y se aprueba la convocatoria de ayudas para la modernización de los alojamientos turísticos y mejora en los ámbitos de la transición verde y sostenible, de la eficiencia energética y de la transición digital en el marco del Plan de Recuperación, Transformación y Resiliencia - financiado por la Unión Europea – NextGeneration EU.

El Boletín Oficial de la Región de Murcia n.º 205, de fecha 3 de septiembre de 2024 publica la Orden de 5 de agosto de 2024, de la Consejería de Turismo, Cultura, Juventud y Deportes por la que se establecen las bases reguladoras y se aprueba la convocatoria de ayudas para la modernización de los alojamientos turísticos y mejora en los ámbitos de la transición verde y sostenible, de la eficiencia energética y de la transición digital en el marco del Plan de Recuperación, Transformación y Resiliencia - Financiado por la Unión Europea - NextGenerationEU.

Mediante esta Orden se establecen las bases reguladoras y la convocatoria de ayudas, con el fin de implementar de forma efectiva la llegada de los fondos europeos a los alojamientos turísticos regionales, promoviendo la modernización y transformación del sector hacia las cotas más altas de sostenibilidad, eficiencia y calidad del servicio. De esta forma, se contribuye a resolver la problemática de la obsolescencia de la oferta, que constituye una debilidad tradicional de la Región de Murcia como destino turístico

Se ha advertido error material en el texto de la citada Orden de 5 de agosto de 2024 de la Consejería de Turismo, Cultura, Juventud y Deportes por la que se establecen las bases reguladoras y se aprueba la convocatoria de ayudas para la modernización de los alojamientos turísticos y mejora en los ámbitos de la transición verde y sostenible, de la eficiencia energética y de la transición digital en el marco del Plan de Recuperación, Transformación y Resiliencia - Financiado por la Unión Europea – Next Generation EU, concretamente, en el punto 3 “Otra documentación”, del apartado Octavo, “Solicitudes y documentación”, de la Convocatoria de subvenciones, del Anexo II, donde dice: “Certificado censal de actividad emitido por la AEAT. Solo deberán aportarlo las personas físicas extranjeras no comunitarias cuyo centro operativo o establecimiento permanente no coincida con su domicilio fiscal”, debería decir: “Certificado censal de actividad emitido por la AEAT”

Visto que el referido error, reviste el carácter de error material o de hecho, por cuanto incide en la manifestación de la voluntad de esta Administración y no en la formación de tal voluntad, y considerando que el artículo 109.2 de la Ley 39/2015, de 1 de octubre, del Procedimiento Administrativo Común de las

Administraciones Públicas, permite a las Administraciones Públicas rectificar de oficio, en cualquier momento, los errores materiales, de hecho o aritméticos existentes en sus actos, por la presente, se procede a su corrección, en los siguientes términos:

En el punto 3 "Otra documentación", del apartado Octavo, "Solicitudes y documentación", de la Convocatoria de subvenciones, Anexo II,

Donde dice:

"Certificado censal de actividad emitido por la AEAT. Solo deberán aportarlo las personas físicas extranjeras no comunitarias cuyo centro operativo o establecimiento permanente no coincida con su domicilio fiscal."

Debe decir:

"Certificado censal de actividad emitido por la AEAT"

Murcia, 14 de febrero de 2025.—La Consejera de Turismo, Cultura, Juventud y Deportes, Carmen María Conesa Nieto.

I. COMUNIDAD AUTÓNOMA

4. ANUNCIOS

Consejería de Medio Ambiente, Universidades, Investigación
y Mar Menor

916 Anuncio de la Dirección General de Industria, Energía y Minas, por el que se somete a información pública el plan de restauración del proyecto de construcción de un depósito de almacenamiento de residuos inertes procedentes de la minería no metálica en las instalaciones de la empresa Mármoles Juni, S.L., sita en el término municipal de Caravaca de la Cruz (Murcia).

De conformidad con lo dispuesto en el artículo 6.5 del Real Decreto 975/2009, de 12 de junio, sobre gestión de los residuos de las industrias extractivas y de protección y rehabilitación del espacio natural afectado por actividades mineras, se somete a información pública plan de restauración del proyecto de construcción de un depósito de almacenamiento de residuos inertes procedentes de la minería no metálica, sito en el término municipal de Caravaca de la Cruz, cuyos datos se detallan a continuación:

- N.º de Expediente: 4M18PR000048.
- Promotor: Mármoles Juni, S.L.
- Fecha de solicitud: 22 de enero de 2021.
- Denominación del Proyecto: "Plan de restauración de un depósito de inertes procedentes de una planta de roca ornamental, suscrito en 16/01/2018 y Anexo al mismo de 27/05/2023."
- El plan de restauración contempla instalaciones de residuos mineros y, por tanto, incluye solicitud de autorización para este tipo de instalaciones.
- Normativa Sectorial aplicable: artículo 6 del Real Decreto 975/2009, a los que debe someterse el procedimiento sustantivo.
- Autoridad competente Autoridad competente responsable de la autorización del plan de restauración: Dirección General de Industria, Energía y Minas.
- La Autorización del plan de restauración referenciado no está sujeta a consultas con otro estado miembro, de acuerdo con el artículo 45 del Real Decreto 975/2009.

El citado plan de restauración (anexo incluido), estará a disposición del público en las dependencias del Servicio de Minas de la Dirección General de Industria, Energía y Minas, sito en C/ Nuevas Tecnologías S/N, 1.ª Planta, 30005 - Murcia, en horario de 9 a 14 horas (de lunes a viernes), previa cita, por el periodo de 30 días hábiles, contados a partir del día siguiente a la publicación del presente anuncio en el Boletín Oficial de la Región de Murcia, periodo durante el cual podrá ser examinado por el público interesado que así lo desee; al objeto de realizar observaciones, alegaciones o la formulación de

preguntas, las cuales deberán dirigirse a la Dirección General de Industria, Energía y Minas, y serán presentadas por cualquiera de los medios que recoge la Ley 39/2015, de 1 de octubre, del Procedimiento Administrativo Común de las Administraciones Públicas.

Así mismo la documentación de este expediente se puede descargar en formato digital en el Portal de la Transparencia en la siguiente dirección de Internet:

<https://www.carm.es/transparencia/anuncios-informacion-publica>.

Murcia, 27 de enero de 2025.—El Director General de Industria, Energía y Minas, Federico Miralles Pérez.

IV. ADMINISTRACIÓN LOCAL

Blanca

917 Aprobación inicial modificación Reglamento Interno Centro de Día.

El Pleno del Ayuntamiento en sesión celebrada el día 22 de enero de 2025, acordó la aprobación inicial de la "Modificación del Reglamento Interno del Centro de Día" y en cumplimiento de lo dispuesto en los artículos 49 y 70.2 de la Ley 7/1985, de 2 de abril, Reguladora de las Bases del Régimen Local, se somete el expediente a información pública por el plazo de treinta días hábiles, a contar desde el día siguiente a la inserción de este anuncio en el Boletín Oficial de la Región de Murcia, para que pueda ser examinado y se presenten las reclamaciones que estimen oportunas.

El expediente estará a disposición de los interesados en la sede electrónica de este Ayuntamiento, dirección <https://sede.blanca.regiondemurcia.es>.

Si transcurrido dicho plazo no se hubiesen presentado alegaciones, se considerará aprobado definitivamente dicho Acuerdo.

En Blanca, 12 de febrero de 2025.—El Alcalde, Ángel Pablo Cano Gómez.

IV. ADMINISTRACIÓN LOCAL

Blanca

918 Anuncio aprobación acuerdo condiciones económicas y laborales de la Policía Local.

El Pleno Municipal en sesión ordinaria celebrada el día 22 de enero de 2025, aprobó el acuerdo de condiciones económicas y laborales de la Policía Local cuyo texto íntegro puede consultarse en la sede electrónica del Ayuntamiento de Blanca, en el enlace <https://sede.blanca.regiondemurcia.es>

Blanca, 12 de febrero de 2025.—El Alcalde, Ángel Pablo Cano Gómez.

IV. ADMINISTRACIÓN LOCAL

Cartagena

919 Notificación a interesados en procedimiento para la declaración de incumplimiento de obligaciones urbanísticas.

De conformidad con lo dispuesto en los artículos 45 y 46 de la Ley 39/2015, de 1 de octubre del Procedimiento Administrativo Común de las Administraciones Públicas, por el presente se informa de la apertura del plazo de 20 días de información pública previsto en el artículo 237.3 de la Ley 13/2015, de 30 de marzo de Ordenación Territorial y Urbanística de la Región de Murcia, dicho plazo se contara a partir del día siguiente al de la publicación del presente anuncio en el B.O.R.M. Podrán comparecer en el Departamento de Disciplina Urbanística del Área de Urbanismo e Infraestructuras situada en planta cuarta del edificio de oficinas municipales de la C/ San Miguel número 8, para tomar conocimiento del contenido íntegro del acto y tener constancia del mismo, previa solicitud de cita en el teléfono 968/12/88/00 (extensiones: 8221 y 8155).

En caso de no poder comparecer personalmente, podrán hacerlo mediante representante debidamente acreditado.



EXPTE	INMUEBLE	RFA. CATASTRAL	ID.TITULAR	RESOLUCION
UBSO 2024/144	SU SAN DIEGO 11	8339115XG7683N	22925435R	DECRETO INCOACION PROCEDIMIENTO PARA LA DECLARACION DE INCUMPLIMIENTO DE OBLIGACIONES URBANISTICAS
UBSO 2024/46	CL HONDA 19	7937512XG7673N	B30729016	DECRETO INCOACION PROCEDIMIENTO PARA LA DECLARACION DE INCUMPLIMIENTO DE OBLIGACIONES URBANISTICAS
UBSO 2024/33	CL AIRE 5	7935410XG7673N	B30632335	DECRETO INCOACION PROCEDIMIENTO PARA LA DECLARACION DE INCUMPLIMIENTO DE OBLIGACIONES URBANISTICAS
UBSO 2024/9	CL SALITRE 22	7640510XG7674S	23057464X	DECRETO INCOACION PROCEDIMIENTO PARA LA DECLARACION DE INCUMPLIMIENTO DE OBLIGACIONES URBANISTICAS
UBSO 2024/9	CL SALITRE 22	7640510XG7674S	23035896Q	DECRETO INCOACION PROCEDIMIENTO PARA LA DECLARACION DE INCUMPLIMIENTO DE OBLIGACIONES URBANISTICAS
UBSO 2024/9	CL SALITRE 22	7640510XG7674S	21901952H	DECRETO INCOACION PROCEDIMIENTO PARA LA DECLARACION DE INCUMPLIMIENTO DE OBLIGACIONES URBANISTICAS
UBSO 2024/9	CL SALITRE 22	7640510XG7674S	74135591J	DECRETO INCOACION PROCEDIMIENTO PARA LA DECLARACION DE INCUMPLIMIENTO DE OBLIGACIONES URBANISTICAS
UBSO 2024/10	CL CANALES 35	7640516XG7674S	23148051T	DECRETO INCOACION PROCEDIMIENTO PARA LA DECLARACION DE INCUMPLIMIENTO DE OBLIGACIONES URBANISTICAS
UBSO 2024/10	CL CANALES 35	7640516XG7674S	00354371X	DECRETO INCOACION PROCEDIMIENTO PARA LA DECLARACION DE INCUMPLIMIENTO DE OBLIGACIONES URBANISTICAS
UBSO 2024/10	CL CANALES 35	7640516XG7674S	22876437Q	DECRETO INCOACION PROCEDIMIENTO PARA LA DECLARACION DE INCUMPLIMIENTO DE OBLIGACIONES URBANISTICAS
UBSO 2024/10	CL CANALES 35	7640516XG7674S	22934006Q	DECRETO INCOACION PROCEDIMIENTO PARA LA DECLARACION DE INCUMPLIMIENTO DE OBLIGACIONES URBANISTICAS
UBSO 2024/10	CL CANALES 35	7640516XG7674S	22903863A	DECRETO INCOACION PROCEDIMIENTO PARA LA DECLARACION DE INCUMPLIMIENTO DE OBLIGACIONES URBANISTICAS
UBSO 2024/10	CL CANALES 35	7640516XG7674S	B30613376	DECRETO INCOACION PROCEDIMIENTO PARA LA DECLARACION DE INCUMPLIMIENTO DE OBLIGACIONES URBANISTICAS
UBSO 2024/10	CL CANALES 35	7640516XG7674S	22835447N	DECRETO INCOACION PROCEDIMIENTO PARA LA DECLARACION DE INCUMPLIMIENTO DE OBLIGACIONES URBANISTICAS
UBSO 2024/10	CL CANALES 35	7640516XG7674S	ESCOLASTICA GUTIERREZ IRLES	DECRETO INCOACION PROCEDIMIENTO PARA LA DECLARACION DE INCUMPLIMIENTO DE OBLIGACIONES URBANISTICAS
UBSO 2024/11	CL CANALES 25	7640521XG7674S	22965686W	DECRETO INCOACION PROCEDIMIENTO PARA LA DECLARACION DE INCUMPLIMIENTO DE OBLIGACIONES URBANISTICAS



UBSO 2024/11	CL CANALES 25	7640521XG7674S	06205396L	DECRETO INCOACION PROCEDIMIENTO PARA LA DECLARACION DE INCUMPLIMIENTO DE OBLIGACIONES URBANISTICAS
UBSO 2024/11	CL CANALES 25	7640521XG7674S	B30780746	DECRETO INCOACION PROCEDIMIENTO PARA LA DECLARACION DE INCUMPLIMIENTO DE OBLIGACIONES URBANISTICAS
UBSO 2024/12	CL PALMA 4	7640526XG7674S	22914066V	DECRETO INCOACION PROCEDIMIENTO PARA LA DECLARACION DE INCUMPLIMIENTO DE OBLIGACIONES URBANISTICAS
UBSO 2024/12	CL PALMA 4	7640526XG7674S	22968621Q	DECRETO INCOACION PROCEDIMIENTO PARA LA DECLARACION DE INCUMPLIMIENTO DE OBLIGACIONES URBANISTICAS
UBSO 2024/12	CL PALMA 4	7640526XG7674S	22905895B	DECRETO INCOACION PROCEDIMIENTO PARA LA DECLARACION DE INCUMPLIMIENTO DE OBLIGACIONES URBANISTICAS
UBSO 2024/13	CL SEÑA 4	7737309XG7673N	B30768899	DECRETO INCOACION PROCEDIMIENTO PARA LA DECLARACION DE INCUMPLIMIENTO DE OBLIGACIONES URBANISTICAS
UBSO 2024/15	CL CARMEN 28	7740034XG7674S	22974155F	DECRETO INCOACION PROCEDIMIENTO PARA LA DECLARACION DE INCUMPLIMIENTO DE OBLIGACIONES URBANISTICAS
UBSO 2024/15	CL CARMEN 28	7740034XG7674S	22964764T	DECRETO INCOACION PROCEDIMIENTO PARA LA DECLARACION DE INCUMPLIMIENTO DE OBLIGACIONES URBANISTICAS
UBSO 2024/15	CL CARMEN 28	7740034XG7674S	22954506T	DECRETO INCOACION PROCEDIMIENTO PARA LA DECLARACION DE INCUMPLIMIENTO DE OBLIGACIONES URBANISTICAS
UBSO 2024/15	CL CARMEN 28	7740034XG7674S	22948385C	DECRETO INCOACION PROCEDIMIENTO PARA LA DECLARACION DE INCUMPLIMIENTO DE OBLIGACIONES URBANISTICAS
UBSO 2024/15	CL CARMEN 28	7740034XG7674S	22992701S	DECRETO INCOACION PROCEDIMIENTO PARA LA DECLARACION DE INCUMPLIMIENTO DE OBLIGACIONES URBANISTICAS
UBSO 2024/22	CL SAN FERNANDO 37	7839505XG7673N	22894626N	DECRETO INCOACION PROCEDIMIENTO PARA LA DECLARACION DE INCUMPLIMIENTO DE OBLIGACIONES URBANISTICAS
UBSO 2024/22	CL SAN FERNANDO 37	7839505XG7673N	22868297H	DECRETO INCOACION PROCEDIMIENTO PARA LA DECLARACION DE INCUMPLIMIENTO DE OBLIGACIONES URBANISTICAS
UBSO 2024/23	CL SAN FERNANDO 35	7839506XG7673N	22899698R	DECRETO INCOACION PROCEDIMIENTO PARA LA DECLARACION DE INCUMPLIMIENTO DE OBLIGACIONES URBANISTICAS
UBSO 2024/23	CL SAN FERNANDO 35	7839506XG7673N	22868297H	DECRETO INCOACION PROCEDIMIENTO PARA LA DECLARACION DE INCUMPLIMIENTO DE OBLIGACIONES URBANISTICAS
UBSO 2024/24	CL SAN FERNANDO 33	7839507XG7673N	22965909H	DECRETO INCOACION PROCEDIMIENTO PARA LA DECLARACION DE INCUMPLIMIENTO DE OBLIGACIONES URBANISTICAS
UBSO 2024/24	CL SAN FERNANDO 33	7839507XG7673N	22926854V	DECRETO INCOACION PROCEDIMIENTO PARA LA DECLARACION DE INCUMPLIMIENTO DE OBLIGACIONES URBANISTICAS
UBSO 2024/24	CL SAN FERNANDO 33	7839507XG7673N	22825841C	DECRETO INCOACION PROCEDIMIENTO PARA LA DECLARACION DE INCUMPLIMIENTO DE OBLIGACIONES URBANISTICAS
UBSO 2024/24	CL SAN FERNANDO 33	7839507XG7673N	22917390Y	DECRETO INCOACION PROCEDIMIENTO PARA LA DECLARACION DE INCUMPLIMIENTO DE OBLIGACIONES URBANISTICAS



UBSO 2024/24	CL SAN FERNANDO 33	7839507XG7673N	22927436R	DECRETO INCOACION PROCEDIMIENTO PARA LA DECLARACION DE INCUMPLIMIENTO DE OBLIGACIONES URBANISTICAS
UBSO 2024/24	CL SAN FERNANDO 33	7839507XG7673N	22937402P	DECRETO INCOACION PROCEDIMIENTO PARA LA DECLARACION DE INCUMPLIMIENTO DE OBLIGACIONES URBANISTICAS
UBSO 2024/24	CL SAN FERNANDO 33	7839507XG7673N	A81036501	DECRETO INCOACION PROCEDIMIENTO PARA LA DECLARACION DE INCUMPLIMIENTO DE OBLIGACIONES URBANISTICAS
UBSO 2024/25	CL SAN FERNANDO 27	7839510XG7673N	22914851C	DECRETO INCOACION PROCEDIMIENTO PARA LA DECLARACION DE INCUMPLIMIENTO DE OBLIGACIONES URBANISTICAS
UBSO 2024/25	CL SAN FERNANDO 27	7839510XG7673N	22879211F	DECRETO INCOACION PROCEDIMIENTO PARA LA DECLARACION DE INCUMPLIMIENTO DE OBLIGACIONES URBANISTICAS
UBSO 2024/25	CL SAN FERNANDO 27	7839510XG7673N	22861313A	DECRETO INCOACION PROCEDIMIENTO PARA LA DECLARACION DE INCUMPLIMIENTO DE OBLIGACIONES URBANISTICAS
UBSO 2024/25	CL SAN FERNANDO 27	7839510XG7673N	22998339H	DECRETO INCOACION PROCEDIMIENTO PARA LA DECLARACION DE INCUMPLIMIENTO DE OBLIGACIONES URBANISTICAS
UBSO 2024/25	CL SAN FERNANDO 27	7839510XG7673N	23018453F	DECRETO INCOACION PROCEDIMIENTO PARA LA DECLARACION DE INCUMPLIMIENTO DE OBLIGACIONES URBANISTICAS
UBSO 2024/25	CL SAN FERNANDO 27	7839510XG7673N	23043291M	DECRETO INCOACION PROCEDIMIENTO PARA LA DECLARACION DE INCUMPLIMIENTO DE OBLIGACIONES URBANISTICAS
UBSO 2024/25	CL SAN FERNANDO 27	7839510XG7673N	B30890081	DECRETO INCOACION PROCEDIMIENTO PARA LA DECLARACION DE INCUMPLIMIENTO DE OBLIGACIONES URBANISTICAS
UBSO 2024/25	CL SAN FERNANDO 27	7839510XG7673N	22829932V	DECRETO INCOACION PROCEDIMIENTO PARA LA DECLARACION DE INCUMPLIMIENTO DE OBLIGACIONES URBANISTICAS
UBSO 2024/25	CL SAN FERNANDO 27	7839510XG7673N	GINES CAPARROS ZAMORA	DECRETO INCOACION PROCEDIMIENTO PARA LA DECLARACION DE INCUMPLIMIENTO DE OBLIGACIONES URBANISTICAS
UBSO 2024/25	CL SAN FERNANDO 27	7839510XG7673N	CARMEN MANZANO BEFAN	DECRETO INCOACION PROCEDIMIENTO PARA LA DECLARACION DE INCUMPLIMIENTO DE OBLIGACIONES URBANISTICAS
UBSO 2024/26	CL SAN FERNANDO 25	7839511XG7673N	22414511E	DECRETO INCOACION PROCEDIMIENTO PARA LA DECLARACION DE INCUMPLIMIENTO DE OBLIGACIONES URBANISTICAS
UBSO 2024/26	CL SAN FERNANDO 25	7839511XG7673N	22469109H	DECRETO INCOACION PROCEDIMIENTO PARA LA DECLARACION DE INCUMPLIMIENTO DE OBLIGACIONES URBANISTICAS
UBSO 2024/26	CL SAN FERNANDO 25	7839511XG7673N	52802098D	DECRETO INCOACION PROCEDIMIENTO PARA LA DECLARACION DE INCUMPLIMIENTO DE OBLIGACIONES URBANISTICAS
UBSO 2024/26	CL SAN FERNANDO 25	7839511XG7673N	22470295P	DECRETO INCOACION PROCEDIMIENTO PARA LA DECLARACION DE INCUMPLIMIENTO DE OBLIGACIONES URBANISTICAS
UBSO 2024/26	CL SAN FERNANDO 25	7839511XG7673N	52802099X	DECRETO INCOACION PROCEDIMIENTO PARA LA DECLARACION DE INCUMPLIMIENTO DE OBLIGACIONES URBANISTICAS
UBSO 2024/26	CL SAN FERNANDO 25	7839511XG7673N	27431547E	DECRETO INCOACION PROCEDIMIENTO PARA LA DECLARACION DE INCUMPLIMIENTO DE OBLIGACIONES URBANISTICAS



UBSO 2024/26	CL SAN FERNANDO 25	7839511XG7673N	27487340V	DECRETO INCOACION PROCEDIMIENTO PARA LA DECLARACION DE INCUMPLIMIENTO DE OBLIGACIONES URBANISTICAS
UBSO 2024/26	CL SAN FERNANDO 25	7839511XG7673N	27434210V	DECRETO INCOACION PROCEDIMIENTO PARA LA DECLARACION DE INCUMPLIMIENTO DE OBLIGACIONES URBANISTICAS
UBSO 2024/26	CL SAN FERNANDO 25	7839511XG7673N	22414232L	DECRETO INCOACION PROCEDIMIENTO PARA LA DECLARACION DE INCUMPLIMIENTO DE OBLIGACIONES URBANISTICAS
UBSO 2024/26	CL SAN FERNANDO 25	7839511XG7673N	MARIA JOSE AROCA INIESTA	DECRETO INCOACION PROCEDIMIENTO PARA LA DECLARACION DE INCUMPLIMIENTO DE OBLIGACIONES URBANISTICAS
UBSO 2024/45	CL HONDA 25	7937509XG7673N	B30727812	DECRETO INCOACION PROCEDIMIENTO PARA LA DECLARACION DE INCUMPLIMIENTO DE OBLIGACIONES URBANISTICAS
UBSO 2024/61	CL IGNACIO GARCIA 2	8038809XG7683N	B30833610	DECRETO INCOACION PROCEDIMIENTO PARA LA DECLARACION DE INCUMPLIMIENTO DE OBLIGACIONES URBANISTICAS
UBSO 2024/63	CL SAN VICENTE 33	8039205XG7683N	B30921803	DECRETO INCOACION PROCEDIMIENTO PARA LA DECLARACION DE INCUMPLIMIENTO DE OBLIGACIONES URBANISTICAS
UBSO 2024/67	PZ SERRETA 3	8039604XG7683N	B30791610	DECRETO INCOACION PROCEDIMIENTO PARA LA DECLARACION DE INCUMPLIMIENTO DE OBLIGACIONES URBANISTICAS
UBSO 2024/68	CL SAN VICENTE 20	8039616XG7683N	B30791610	DECRETO INCOACION PROCEDIMIENTO PARA LA DECLARACION DE INCUMPLIMIENTO DE OBLIGACIONES URBANISTICAS
UBSO 2024/79	CL CUATRO SANTOS 24	8136033XG7683N	X8518532E	DECRETO INCOACION PROCEDIMIENTO PARA LA DECLARACION DE INCUMPLIMIENTO DE OBLIGACIONES URBANISTICAS
UBSO 2024/85	CL CABALLERO 17	8138807XG7683N	A30603716	DECRETO INCOACION PROCEDIMIENTO PARA LA DECLARACION DE INCUMPLIMIENTO DE OBLIGACIONES URBANISTICAS
UBSO 2024/86	CL CABALLERO 15	8138808XG7683N	A30603716	DECRETO INCOACION PROCEDIMIENTO PARA LA DECLARACION DE INCUMPLIMIENTO DE OBLIGACIONES URBANISTICAS
UBSO 2024/87	CL CABALLERO 13	8138809XG7683N	A30603716	DECRETO INCOACION PROCEDIMIENTO PARA LA DECLARACION DE INCUMPLIMIENTO DE OBLIGACIONES URBANISTICAS
UBSO 2024/88	CL CABALLERO 11	8138810XG7683N	22963860Q	DECRETO INCOACION PROCEDIMIENTO PARA LA DECLARACION DE INCUMPLIMIENTO DE OBLIGACIONES URBANISTICAS
UBSO 2024/88	CL CABALLERO 11	8138810XG7683N	27435142Y	DECRETO INCOACION PROCEDIMIENTO PARA LA DECLARACION DE INCUMPLIMIENTO DE OBLIGACIONES URBANISTICAS
UBSO 2024/88	CL CABALLERO 11	8138810XG7683N	B85499648	DECRETO INCOACION PROCEDIMIENTO PARA LA DECLARACION DE INCUMPLIMIENTO DE OBLIGACIONES URBANISTICAS
UBSO 2024/88	CL CABALLERO 11	8138810XG7683N	22885824L	DECRETO INCOACION PROCEDIMIENTO PARA LA DECLARACION DE INCUMPLIMIENTO DE OBLIGACIONES URBANISTICAS
UBSO 2024/88	CL CABALLERO 11	8138810XG7683N	22855999W	DECRETO INCOACION PROCEDIMIENTO PARA LA DECLARACION DE INCUMPLIMIENTO DE OBLIGACIONES URBANISTICAS
UBSO 2024/88	CL CABALLERO 11	8138810XG7683N	22915093D	DECRETO INCOACION PROCEDIMIENTO PARA LA DECLARACION DE INCUMPLIMIENTO DE OBLIGACIONES URBANISTICAS



UBSO 2024/88	CL CABALLERO 11	8138810XG7683N	22476848Y	DECRETO INCOACION PROCEDIMIENTO PARA LA DECLARACION DE INCUMPLIMIENTO DE OBLIGACIONES URBANISTICAS
UBSO 2024/88	CL CABALLERO 11	8138810XG7683N	22460159S	DECRETO INCOACION PROCEDIMIENTO PARA LA DECLARACION DE INCUMPLIMIENTO DE OBLIGACIONES URBANISTICAS
UBSO 2024/88	CL CABALLERO 11	8138810XG7683N	22460159S	DECRETO INCOACION PROCEDIMIENTO PARA LA DECLARACION DE INCUMPLIMIENTO DE OBLIGACIONES URBANISTICAS
UBSO 2024/88	CL CABALLERO 11	8138810XG7683N	JUAN JOSE PEREZ CABELLO	DECRETO INCOACION PROCEDIMIENTO PARA LA DECLARACION DE INCUMPLIMIENTO DE OBLIGACIONES URBANISTICAS
UBSO 2024/90	CL ARCO DE LA CARIDAD 8	8138827XG7683N	A30603716	DECRETO INCOACION PROCEDIMIENTO PARA LA DECLARACION DE INCUMPLIMIENTO DE OBLIGACIONES URBANISTICAS
UBSO 2024/91	CL ARCO DE LA CARIDAD 10	8138828XG7683N	A30603716	DECRETO INCOACION PROCEDIMIENTO PARA LA DECLARACION DE INCUMPLIMIENTO DE OBLIGACIONES URBANISTICAS
UBSO 2024/92	CL ARCO DE LA CARIDAD 12	8138829XG7683N	A30603716	DECRETO INCOACION PROCEDIMIENTO PARA LA DECLARACION DE INCUMPLIMIENTO DE OBLIGACIONES URBANISTICAS
UBSO 2024/158	CL SAN DIEGO 50	8539105XG7683N	B67479451	DECRETO INCOACION PROCEDIMIENTO PARA LA DECLARACION DE INCUMPLIMIENTO DE OBLIGACIONES URBANISTICAS
UBSO 2024/160	CL ARENA 10	7735608XG7673N	21973000L	DECRETO INCOACION PROCEDIMIENTO PARA LA DECLARACION DE INCUMPLIMIENTO DE OBLIGACIONES URBANISTICAS
UBSO 2024/160	CL ARENA 10	7735608XG7673N	Y5879485D	DECRETO INCOACION PROCEDIMIENTO PARA LA DECLARACION DE INCUMPLIMIENTO DE OBLIGACIONES URBANISTICAS
UBSO 2024/160	CL ARENA 10	7735608XG7673N	22947335M	DECRETO INCOACION PROCEDIMIENTO PARA LA DECLARACION DE INCUMPLIMIENTO DE OBLIGACIONES URBANISTICAS
UBSO 2024/160	CL ARENA 10	7735608XG7673N	21963528T	DECRETO INCOACION PROCEDIMIENTO PARA LA DECLARACION DE INCUMPLIMIENTO DE OBLIGACIONES URBANISTICAS
UBSO 2024/161	CL ARENA 12	7735609XG7673N	22783546E	DECRETO INCOACION PROCEDIMIENTO PARA LA DECLARACION DE INCUMPLIMIENTO DE OBLIGACIONES URBANISTICAS
UBSO 2024/161	CL ARENA 12	7735609XG7673N	22947335M	DECRETO INCOACION PROCEDIMIENTO PARA LA DECLARACION DE INCUMPLIMIENTO DE OBLIGACIONES URBANISTICAS
UBSO 2024/161	CL ARENA 12	7735609XG7673N	B30632335	DECRETO INCOACION PROCEDIMIENTO PARA LA DECLARACION DE INCUMPLIMIENTO DE OBLIGACIONES URBANISTICAS
UBSO 2024/161	CL ARENA 12	7735609XG7673N	Y5879485D	DECRETO INCOACION PROCEDIMIENTO PARA LA DECLARACION DE INCUMPLIMIENTO DE OBLIGACIONES URBANISTICAS
UBSO 2024/161	CL ARENA 12	7735609XG7673N	B30674683	DECRETO INCOACION PROCEDIMIENTO PARA LA DECLARACION DE INCUMPLIMIENTO DE OBLIGACIONES URBANISTICAS
UBSO 2024/161	CL ARENA 12	7735609XG7673N	21973000L	DECRETO INCOACION PROCEDIMIENTO PARA LA DECLARACION DE INCUMPLIMIENTO DE OBLIGACIONES URBANISTICAS
UBSO 2024/161	CL ARENA 12	7735609XG7673N	21963528T	DECRETO INCOACION PROCEDIMIENTO PARA LA DECLARACION DE INCUMPLIMIENTO DE OBLIGACIONES URBANISTICAS



UBSO 2024/161	CL ARENA 12	7735609XG7673N	ANGELINA VALDERAS RIVES	DECRETO INCOACION PROCEDIMIENTO PARA LA DECLARACION DE INCUMPLIMIENTO DE OBLIGACIONES URBANISTICAS
UBSO 2024/162	CL CUATRO SANTOS 34	8136038XG7683N	B30634968	DECRETO INCOACION PROCEDIMIENTO PARA LA DECLARACION DE INCUMPLIMIENTO DE OBLIGACIONES URBANISTICAS
UBSO 2024/165	PZ ALCOLEA 4	7541205XG7674S	MARIA PEREZ GARCIA	DECRETO INCOACION PROCEDIMIENTO PARA LA DECLARACION DE INCUMPLIMIENTO DE OBLIGACIONES URBANISTICAS
UBSO 2024/165	PZ ALCOLEA 4	7541205XG7674S	ISABEL PEREZ PEREZ	DECRETO INCOACION PROCEDIMIENTO PARA LA DECLARACION DE INCUMPLIMIENTO DE OBLIGACIONES URBANISTICAS
UBSO 2024/165	PZ ALCOLEA 4	7541205XG7674S	22808140Y	DECRETO INCOACION PROCEDIMIENTO PARA LA DECLARACION DE INCUMPLIMIENTO DE OBLIGACIONES URBANISTICAS
UBSO 2024/170	CL SALITRE 21	7641709XG7674S	B30095038	DECRETO INCOACION PROCEDIMIENTO PARA LA DECLARACION DE INCUMPLIMIENTO DE OBLIGACIONES URBANISTICAS
UBSO 2024/171	CL SALITRE 23	7641717XG7674S	22964445A	DECRETO INCOACION PROCEDIMIENTO PARA LA DECLARACION DE INCUMPLIMIENTO DE OBLIGACIONES URBANISTICAS
UBSO 2024/171	CL SALITRE 23	7641717XG7674S	22997654T	DECRETO INCOACION PROCEDIMIENTO PARA LA DECLARACION DE INCUMPLIMIENTO DE OBLIGACIONES URBANISTICAS
UBSO 2024/171	CL SALITRE 23	7641717XG7674S	B30654735	DECRETO INCOACION PROCEDIMIENTO PARA LA DECLARACION DE INCUMPLIMIENTO DE OBLIGACIONES URBANISTICAS
UBSO 2024/171	CL SALITRE 23	7641717XG7674S	22981402D	DECRETO INCOACION PROCEDIMIENTO PARA LA DECLARACION DE INCUMPLIMIENTO DE OBLIGACIONES URBANISTICAS
UBSO 2024/171	CL SALITRE 23	7641717XG7674S	23006397A	DECRETO INCOACION PROCEDIMIENTO PARA LA DECLARACION DE INCUMPLIMIENTO DE OBLIGACIONES URBANISTICAS
UBSO 2024/171	CL SALITRE 23	7641717XG7674S	23022689B	DECRETO INCOACION PROCEDIMIENTO PARA LA DECLARACION DE INCUMPLIMIENTO DE OBLIGACIONES URBANISTICAS
UBSO 2024/171	CL SALITRE 23	7641717XG7674S	22985597H	DECRETO INCOACION PROCEDIMIENTO PARA LA DECLARACION DE INCUMPLIMIENTO DE OBLIGACIONES URBANISTICAS
UBSO 2024/171	CL SALITRE 23	7641717XG7674S	27447572Q	DECRETO INCOACION PROCEDIMIENTO PARA LA DECLARACION DE INCUMPLIMIENTO DE OBLIGACIONES URBANISTICAS
UBSO 2024/171	CL SALITRE 23	7641717XG7674S	22963279X	DECRETO INCOACION PROCEDIMIENTO PARA LA DECLARACION DE INCUMPLIMIENTO DE OBLIGACIONES URBANISTICAS
UBSO 2024/171	CL SALITRE 23	7641717XG7674S	22394189D	DECRETO INCOACION PROCEDIMIENTO PARA LA DECLARACION DE INCUMPLIMIENTO DE OBLIGACIONES URBANISTICAS
UBSO 2024/171	CL SALITRE 23	7641717XG7674S	22993169T	DECRETO INCOACION PROCEDIMIENTO PARA LA DECLARACION DE INCUMPLIMIENTO DE OBLIGACIONES URBANISTICAS
UBSO 2024/171	CL SALITRE 23	7641717XG7674S	22960218P	DECRETO INCOACION PROCEDIMIENTO PARA LA DECLARACION DE INCUMPLIMIENTO DE OBLIGACIONES URBANISTICAS
UBSO 2024/171	CL SALITRE 23	7641717XG7674S	22889832W	DECRETO INCOACION PROCEDIMIENTO PARA LA DECLARACION DE INCUMPLIMIENTO DE OBLIGACIONES URBANISTICAS



UBSO 2024/171	CL SALITRE 23	7641717XG7674S	22945990V	DECRETO INCOACION PROCEDIMIENTO PARA LA DECLARACION DE INCUMPLIMIENTO DE OBLIGACIONES URBANISTICAS
UBSO 2024/171	CL SALITRE 23	7641717XG7674S	22424647S	DECRETO INCOACION PROCEDIMIENTO PARA LA DECLARACION DE INCUMPLIMIENTO DE OBLIGACIONES URBANISTICAS
UBSO 2024/172	CL SALITRE 25	7641716XG7674S	22854471S	DECRETO INCOACION PROCEDIMIENTO PARA LA DECLARACION DE INCUMPLIMIENTO DE OBLIGACIONES URBANISTICAS
UBSO 2024/172	CL SALITRE 25	7641716XG7674S	22855666Z	DECRETO INCOACION PROCEDIMIENTO PARA LA DECLARACION DE INCUMPLIMIENTO DE OBLIGACIONES URBANISTICAS

Asimismo se les hace saber que la resolución que mediante el presente se les notifica es definitiva en vía administrativa y podrá ser recurrida potestativamente en reposición ante el mismo órgano que la dictó en el plazo de un mes, o directamente ante el Juzgado de lo Contencioso Administrativo de Cartagena, en el plazo de dos meses, sin perjuicio de ejercitar, en su caso, cualquier otro recurso que estime procedente.

Cartagena, a 12 de febrero de 2025.—El Concejal Delegado del Área de Presidencia, Urbanismo e Infraestructuras, Diego Ortega Madrid.

IV. ADMINISTRACIÓN LOCAL

Fuente Álamo de Murcia

920 Anuncio BORM aprobación provisional de la modificación de la ordenanza municipal reguladora del bono social del agua del municipio de Fuente Álamo de Murcia.

El Pleno del Ayuntamiento, en sesión celebrada el día 06 de febrero de 2025, acordó aprobar con carácter provisional la Modificación de la Ordenanza Municipal Reguladora del Bono Social del Agua del Municipio de Fuente Álamo de Murcia, abriendo un periodo de información pública por plazo de treinta días hábiles, contados a partir del siguiente al de la inserción de este anuncio en el Boletín Oficial de la Región de Murcia, para que los interesados puedan examinar el expediente y formular, en su caso, las reclamaciones que estimen pertinentes.

En Fuente Álamo de Murcia, a 17 de febrero de 2025.—La Alcaldesa, Juana María Martínez García.

IV. ADMINISTRACIÓN LOCAL

Las Torres de Cotillas

921 Anuncio de contratación como personal laboral fijo de 1 Psicóloga a jornada parcial por estabilización.

Por Resolución de la Concejalía Delegada de Economía y Hacienda, Recursos Humanos y Personal, Urbanismo, Ordenación del Territorio, Vivienda y Medioambiente n.º 3170/2024, de fecha 29 de noviembre de 2024, concluido el proceso selectivo correspondiente, se ha efectuado la contratación como personal laboral fijo a jornada parcial de D.ª María Yolanda González Onandi, con DNI n.º **.20.85** como Psicóloga.

Lo que se hace público a los efectos del artículo 33 del Reglamento General de Ingreso del Personal al Servicio de la Administración General del Estado y de Provisión de Puestos de Trabajo y Promoción Profesional de los Funcionarios Civiles de la Administración General del Estado, aprobado por el Real Decreto 364/1995, de 10 de marzo.

En Las Torres de Cotillas, a 17 de febrero de 2025.—La Secretaria General, Laura Martínez Pretel.

IV. ADMINISTRACIÓN LOCAL

Lorca

922 Acuerdo del Pleno del Ayuntamiento de Lorca, de fecha 25 de noviembre de 2024, relativo a modificación de régimen de dedicación de un miembro de la Corporación Local.

En sesión ordinaria del Pleno del Ayuntamiento de Lorca, de fecha 25 de noviembre de 2024, se han adoptado, entre otros, los siguientes acuerdos:

“Primero.- Quedar enterado de la asignación de D. Diego José Mateos Molina Concejal adscrito al Grupo Municipal Socialista, del régimen de dedicación parcial del 50%, al régimen de asistencias a órganos colegiados, de acuerdo con su solicitud, de fecha 8 de noviembre de 2024 (n.º Registro de Entrada 37088). Rigiendo las condiciones establecidas en el acuerdo del Pleno de 30 de junio de 2023, modificado por acuerdo del mismo órgano, de fecha 28 de septiembre de 2023 y 16 de enero de 2024; el régimen de asistencias a órganos colegiados tendrá efectos de 1 de diciembre de 2024.

Segundo.- Publicar los presentes acuerdos en el Boletín Oficial de la Región de Murcia, en el portal de transparencia y en el tablón de anuncios de la sede electrónica del Ayuntamiento. Comunicar estos acuerdos al Ayuntamiento de Águilas; a los Grupos Municipales, Secretaría General del Pleno, Servicio de Actas, Resoluciones y Acuerdos, Intervención, Tesorería y Personal y Régimen Interior, a los efectos oportunos...”

Lo que se hace público para general conocimiento.

Lorca, 11 de febrero de 2025.—El Alcalde-Presidente, Fulgencio Gil Jódar.

IV. ADMINISTRACIÓN LOCAL

Lorca

**923 Nombramiento de personal eventual por Decretos de la Alcaldía-
Presidencia del Ayuntamiento de Lorca, de fechas 10 de diciembre
de 2024 y de 10 de febrero de 2025.**

Por Decreto de la Alcaldía-Presidencia, de fecha 10 de diciembre de 2024, ha sido nombrado personal eventual D. Francisco José García García, con DNI ***5404**, Asesor en Promoción Ferial adscrito al Gabinete de la Alcaldía, con efectos del día 10 de diciembre de 2024, con las características y retribuciones previstas en el organigrama, catálogo y relación de puestos de trabajo, así como en la plantilla municipal del Ayuntamiento de Lorca, de acuerdo con lo previsto en el artículo 104 y 104 bis de la Ley 7/1985, de 2 de abril, Reguladora de las Bases del Régimen Local y artículos 8.2. d) y 12, ambos de la Ley 5/2015, de 30 de octubre, del Estatuto Básico del Empleado Público.

Por Decreto de la Alcaldía-Presidencia, de fecha 10 de febrero de 2025, ha sido nombrado personal eventual D. Luis Ignacio Termiño Martínez, con DNI ***2967**, Administrativo adscrito al Grupo Municipal Vox, con jornada a tiempo parcial del cincuenta por ciento, con efectos del día 10 de febrero de 2025, con las características y retribuciones previstas en el organigrama, catálogo y relación de puestos de trabajo, así como en la plantilla municipal del Ayuntamiento de Lorca, de acuerdo con lo previsto en el artículo 104 y 104 bis de la Ley 7/1985, de 2 de abril, Reguladora de las Bases del Régimen Local y artículos 8.2. d) y 12, ambos de la Ley 5/2015, de 30 de octubre, del Estatuto Básico del Empleado Público.

Lo que se hace público para general conocimiento.

Lorca, 11 de febrero de 2025.—El Alcalde-Presidente, Fulgencio Gil Jódar.

IV. ADMINISTRACIÓN LOCAL

Murcia

924 Modificación de la relación de puestos de trabajo del Excmo. Ayuntamiento de Murcia.

Por Acuerdo de Junta de Gobierno del Excmo. Ayuntamiento de Murcia, en sesión celebrada con fecha 14 de febrero de 2025, han sido aprobadas las modificaciones de la Relación de Puestos de Trabajo del Excmo. Ayuntamiento de Murcia, en los términos que a continuación se indican:

CÓDIGO PUESTO	DENOMINACIÓN	SERVICIO	DESTINO	FC/LF	HORARIO	OBSERVACIONES
AUXL0001	AUX.ADMTVO.	SERVICIOS GENERALES	SERVICIOS GENERALES	FC		
AUXL0248	AUX.ADMTVO.	URBANISMO	SERVICIO ADMINISTRATIVO DISCIPLINA URBANISTICA	FC		
AUXL0023	AUX.ADMTVO.	SERVICIO DE CALIDAD URBANA	CALIDAD URBANA	FC		
JEFU0166	JEFE UNIDAD SEC.ACTIV.	URBANISMO	INTERV. DISCIPL. ACTIV. Y PONENCIA TECNICA	FC/LF		
JEFU0018	JEFE UNIDAD ATENC.PROVEEDOR	CONTABILIDAD	CONTABILIDAD	FC/LF		
JEFU0170	JEFE UNIDAD 1ª SERV.JURID.	SERVICIOS JURIDICOS	SERVICIOS JURIDICOS	FC/LF		
AUXLI0059	AUX.ADMTVO.	ALCALDIA	ALCALDÍA	LF		
JEFU0102	JEFE UNIDAD ASISTENCIAS	MEDIO AMBIENTE	ADMINISTRACION	FC/LF		
JEFU0055	JEFE UNIDAD CONTROL PAGOS	TESORERIA	TESORERIA	FC/LF		
AUXLI0055	AUX.ADMTVO.	URBANISMO	PE PLAN DE ACCION DE LA HUERTA	LF		
JEFU0115	JEFE UNIDAD REGISTRO	URBANISMO	SERVICIO ADMINISTRATIVO DISCIPLINA URBANISTICA	FC/LF		
AUXLI0100	AUX.ADMTVO.	DESCENTRALIZACION	DESCENTRALIZACION	LF		
JEFU0164	JEFE UNIDAD INFORM.CIUDADANO	INFORMACION AL CIUDADANO	ADMINISTRACION GLORIETA	FC/LF		



CÓDIGO PUESTO	DENOMINACIÓN	SERVICIO	DESTINO	FC/LF	HORARIO	OBSERVACIONES
JEFU0067	JEFE UNIDAD FISCAL.	INTERVENCION GENERAL	INTERVENCION	FC/LF		
JEFU0169	JEFE UNIDAD INFORM.	INFORMACION AL CIUDADANO	REGISTRO GENERAL Y ATENCION PRESENCIAL ABENARABI	FC/LF		
AUXLI0068	AUX.ADMTVO.	SERVICIO DE CALIDAD URBANA	ZANJAS Y VADOS	LF		
JEFU0080	JEFE UNIDAD GASTOS	CONTABILIDAD	CONTABILIDAD	FC/LF		
JEFU0042	JEFE UNIDAD REGISTRO GEN.	INFORMACION AL CIUDADANO	REGISTRO GENERAL DE ENTRADA Y SALIDA	FC/LF		
AUXLI0072	AUX.ADMTVO.	SERVICIO DE CALIDAD URBANA	CALIDAD URBANA	LF		
ORDZ0015	ORDENANZA	CULTURA Y FESTEJOS	CARCEL VIEJA	FC	ESPECIAL	
ORDZ0043	ORDENANZA	CULTURA Y FESTEJOS	CENTRO CULTURAL LA ARBOLEJA	FC	ESPECIAL	
ORDZ0185	ORDENANZA	PERSONAL	PERSONAL Y RÉGIMEN INTERIOR	FC	ORDINARI O	
ORDZ0002	ORDENANZA	ARTES ESCENICAS	TEATRO CIRCO	FC	ESPECIAL	
ORDZLI0093	ORDENANZA	CULTURA Y FESTEJOS	CULTURA	LF	ESPECIAL	
ORDZLI0017	ORDENANZA	CULTURA Y FESTEJOS	CENTRO CULTURAL LA RAYA	LF	ESPECIAL	
ORDZLI0097	ORDENANZA	JUVENTUD	JUVENTUD-LA NAVE PUENTE TOCINOS	LF	ESPECIAL	
ORDZLI0100	ORDENANZA	JUVENTUD	JUVENTUD-CENTRO JUVENIL PLAZA TOLEDO 585	LF	ESPECIAL	
ORDZLI0129	ORDENANZA	ARTES ESCENICAS	TEATRO CIRCO	LF	ESPECIAL	
ORDZLI0082	ORDENANZA	CULTURA Y FESTEJOS	CENTRO CULTURAL JAVALI NUEVO	LF	ESPECIAL	



CÓDIGO PUESTO	DENOMINACIÓN	SERVICIO	DESTINO	FC/LF	HORARIO	OBSERVACIONES
ORDZLI0019	ORDENANZA	CULTURA Y FESTEJOS	CENTRO CULTURAL SAN PIO X	LF	ESPECIAL	
ORDZLI0104	ORDENANZA	JUVENTUD	JUVENTUD-C. J. EL PALMAR	LF	ESPECIAL	
ORDZLI0091	ORDENANZA	FIESTAS Y PROGRAMACION EN LA CALLES	FIESTAS Y PROGRAMACION EN LA CALLES	LF	ESPECIAL	
ORDZLI0023	ORDENANZA	ALCALDIA	ALCALDIA	LF	ORDINARI O	
ORDZLI0086	ORDENANZA	ARTES ESCENICAS	ARTES ESCENICAS	LF	ESPECIAL	
ORDZ0055	ORDENANZA	FIESTAS Y PROGRAMACION EN LA CALLES	FIESTAS Y PROGRAMACION EN LA CALLES	LF	ESPECIAL	
ORDZLI0085	ORDENANZA	CULTURA Y FESTEJOS	CENTRO CULTURAL DE EL PALMAR	LF	ESPECIAL	
ORDZLI0024	ORDENANZA	CULTURA Y FESTEJOS	CENTRO CULTURAL PUERTAS DE CASTILLA	LF	ESPECIAL	
ORDZLI0098	ORDENANZA	JUVENTUD	JUVENTUD-LA NAVE PUENTE TOCINOS	LF	ESPECIAL	
ORDZLI0081	ORDENANZA	CULTURA Y FESTEJOS	CENTRO CULTURAL PUENTE TOCINOS	LF	ESPECIAL	
ORDZLI0025	ORDENANZA	CULTURA Y FESTEJOS	CENTRO CULTURAL LA PAZ	LF	ESPECIAL	
ORDZLI0021	ORDENANZA	ALCALDIA	CONCEJALÍA DELEGADA DE MUJER, POLÍTICAS DE CONCILIACIÓN, MAYORES Y DISCAPACIDAD	LF	ORDINARI O	
ORDZLI0130	ORDENANZA	ARTES ESCÉNICAS	TEATRO CIRCO	LF	ESPECIAL	
ORDZLI0107	ORDENANZA	ALCALDIA	CONCEJALÍA DELEGADA DE MOVILIDAD, GESTION ECONOMICA Y CONTRATACION	LF	ORDINARI O	



				HORARIO	OBSERVACIONES
CÓDIGO PUESTO	DENOMINACIÓN	SERVICIO	DESTINO	FC/LF	
ORDZLI0018	ORDENANZA	CULTURA Y FESTEJOS	CENTRO CULTURAL DE BENIAJAN	LF	ESPECIAL
ORDZLI0137	ORDENANZA	CULTURA Y FESTEJOS	CENTRO CULTURAL DE SANTO ANGEL	LF	ESPECIAL
ORDZLI0101	ORDENANZA	JUVENTUD	JUVENTUD-C. J. EL PALMAR	LF	ESPECIAL
ORDZ0130	ORDENANZA	COMERCIO Y MERCADOS AMBULANTES	INSPECCION MERCADOS	LF	ORDINARIO
ORDZLI0035	ORDENANZA	CULTURA Y FESTEJOS	CENTRO CULTURAL CAÑADAS DE SAN PEDRO	LF	ESPECIAL
ORDZLI0106	ORDENANZA	CULTURA Y FESTEJOS	CENTRO CULTURAL BENIAJAN	LF	ESPECIAL
ORDZLI0037	ORDENANZA	CULTURA Y FESTEJOS	CENTRO CULTURAL SANTIAGO Y ZARAICHE	LF	ESPECIAL
ORDZLI0038	ORDENANZA	CULTURA Y FESTEJOS	CENTRO CULTURAL DE ZENETA	LF	ESPECIAL
ORDZLI0053	ORDENANZA	CULTURA Y FESTEJOS	CENTRO CULTURAL SAN GINES	LF	ESPECIAL
ORDZLI0102	ORDENANZA	JUVENTUD	JUVENTUD-CENTRO JUVENIL PLAZA TOLEDO 585	LF	ESPECIAL
ORDZLI0009	ORDENANZA	BIBLIOTECAS	BIBLIOTECA SANTIAGO EL MAYOR	LF	ESPECIAL
ORDZLI0049	ORDENANZA	CULTURA Y FESTEJOS	CENTRO CULTURAL EL ESPARRAGAL	LF	ESPECIAL
ORDZLT0005	ORDENANZA	CULTURA Y FESTEJOS	CENTRO CULTURAL GUADALUPE	LF	ESPECIAL
CNSJ0133	CONSERJE COLEGIO	EDUCACION	CEIP ANDRES BAQUERO (MURCIA-SANTA EULALIA)	LF	
CNSJ0058	CONSERJE COLEGIO	EDUCACION	CONTRUCCIONES ESCOLARES	LF	



CÓDIGO PUESTO	DENOMINACIÓN	SERVICIO	DESTINO	HORARIO		OBSERVACIONES
				FC/LF		
CNSJ0132	CONSERJE COLEGIO	EDUCACION	CONSTRUCCIONES ESCOLARES	LF		
CONSLI0008	CONSERJE COLEGIO	EDUCACION	CONSTRUCCIONES ESCOLARES	LF		
CONSLI0007	CONSERJE COLEGIO	EDUCACION	CEIP EL PUNTAL	LF		
CONSLI0020	CONSERJE COLEGIO	EDUCACION	CEIP NARCISO YEPES (MURCIA-LA FAMA)	LF		
CONSLI0011	CONSERJE COLEGIO	EDUCACION	CONSTRUCCIONES ESCOLARES	LF		
CONSLI0067	CONSERJE COLEGIO	EDUCACION	CEIP NTRA SRA DE LA CANDELARIA (VALLADOLISES)	LF		
CONSLI0016	CONSERJE COLEGIO	EDUCACION	CONSTRUCCIONES ESCOLARES	LF		
CONSLI0038	CONSERJE COLEGIO	EDUCACION	CEIP HELLIN DE LAS HERAS (JAVALI VIEJO)	LF		
CONSLI0022	CONSERJE COLEGIO	EDUCACION	CEIP INFANTA CRISTINA (PUENTE TOCINOS)	LF		
CONSLI0056	CONSERJE COLEGIO	EDUCACION	CONSTRUCCIONES ESCOLARES	LF		
CONSLI0049	CONSERJE COLEGIO	EDUCACION	CEIP NTRA SRA DE CORTES (NONDUERMAS)	LF		
CONSLI0033	CONSERJE COLEGIO	EDUCACION	LA FLOTA	LF		
CONSLI0037	CONSERJE COLEGIO	EDUCACION	CEIP NTRA SRA. DE BELEN (SANTIAGO Y ZARAICHE)	LF		
CONSLI0042	CONSERJE COLEGIO	EDUCACION	CEIBAS ISABEL BELLVIS (CORVERA)	LF		
CNSJ0134	CONSERJE COLEGIO	EDUCACION	CEIBAS SALZILLO (ESPINARDO)	LF		



CÓDIGO PUESTO	DENOMINACIÓN	SERVICIO	DESTINO	HORARIO		OBSERVACIONES
				FC/LF		
CONSLI0055	CONSERJE COLEGIO	EDUCACION	CEIP LA ARBOLEJA	LF		
CONSLI0102	CONSERJE COLEGIO	EDUCACION	CEIP VICENTE MEDINA (EL ESPARRAGAL)	LF		
CONSLI0103	CONSERJE COLEGIO	EDUCACION	CEIP JUAN XXIII (MONTEAGUDO)	LF		
CONSLI0061	CONSERJE COLEGIO	EDUCACION	CEIP SAN PIO X (MURCIA-SAN PIO X)	LF		
CONSLI0040	CONSERJE COLEGIO	EDUCACION	CONSTRUCCIONES ESCOLARES	LF		
CNSJ0011	CONSERJE COLEGIO	EDUCACION	CRISTO DEL VALLE (TORREAGÜERA)	LF		
CONSLI0088	CONSERJE COLEGIO	EDUCACION	CEIP NTRA SRA DE LA ENCARNACION (LA RAYA)	LF		
CONSLI0073	CONSERJE COLEGIO	EDUCACION	CEIP SANTIAGO GARCIA MEDEL (ERA ALTA)	LF		
CNSJ0046	CONSERJE COLEGIO	EDUCACION	CONSTRUCCIONES ESCOLARES	LF		
CONSLI0081	CONSERJE COLEGIO	EDUCACION	CONSTRUCCIONES ESCOLARES	LF		
CONSLI0104	CONSERJE COLEGIO	EDUCACION	CEIP NTRA SRA DE LA FUENSANTA (BENIAJAN)	LF		
CONSLI0048	CONSERJE COLEGIO	EDUCACION	CEIP NTRA SRA DE LOS ANGELES (RINCON DE SECA)	LF		
CONSLI0062	CONSERJE COLEGIO	EDUCACION	CONSTRUCCIONES ESCOLARES	LF		
CONSLI0070	CONSERJE COLEGIO	EDUCACION	CEIP EL MOLINICO (LA ALBERCA)	LF		
CONSLI0060	CONSERJE COLEGIO	EDUCACION	CONSTRUCCIONES ESCOLARES	LF		



CÓDIGO PUESTO	DENOMINACIÓN	SERVICIO	DESTINO	HORARIO		OBSERVACIONES
				FC/LF		
CONSLI0106	CONSERJE COLEGIO	EDUCACION	CONSTRUCCIONES ESCOLARES	LF		
CONSLI0095	CONSERJE COLEGIO	EDUCACION	CONSTRUCCIONES ESCOLARES	LF		
CONSLI0079	CONSERJE COLEGIO	EDUCACION	CEIP CONTRAPARADA (JAVALI NUEVO)	LF		
CONSLI0078	CONSERJE COLEGIO	EDUCACION	CEIBAS ARTEAGA (SUCINA)	LF		
CONSLI0087	CONSERJE COLEGIO	EDUCACION	CEIP CIUDAD DE LA PAZ (EL PALMAR)	LF		
CONSLI0089	CONSERJE COLEGIO	EDUCACION	CEIP CIERVA PEÑAFIEL (MURCIA-SAN MIGUEL)	LF		
CONSLI0093	CONSERJE COLEGIO	EDUCACION	CEIP SAN PABLO (MURCIA-LA FAMA)	LF		
CONSLI0094	CONSERJE COLEGIO	EDUCACION	CEIP CAROLINA CODORNIU BOSCH (CHURRA)	LF		
CNSJ0025	CONSERJE COLEGIO	EDUCACION	CPEE LAS BOQUERAS (SANTIAGO Y ZARAICHE)	LF		
CONSLI0139	CONSERJE COLEGIO	EDUCACION	CONSTRUCCIONES ESCOLARES	LF		
CONOPLI001	CONSERJE OPERARIO/A	DEPORTES	PALACIO DE LOS DEPORTES	LF		
CONOPLI004	CONSERJE OPERARIO/A	DEPORTES	CF EL ESPARRAGAL	LF		
CONOPLI006	CONSERJE OPERARIO/A	DEPORTES	CF EL RAAL	LF		
CONOPLI009	CONSERJE OPERARIO/A	DEPORTES	CF LOS GARRES	LF		
AUXB0029	AUXILIAR BIBLIOTECAS	EDUCACIÓN	BIB. CRONISTA ANTONIO BOTÍAS (SANGONERA LA VERDE)	FC		



CÓDIGO PUESTO	DENOMINACIÓN	SERVICIO	DESTINO	HORARIO		OBSERVACIONES
				FC/LF		
TCAX3040	TECNICO/A AUXILIAR A EXTINGUIR DE ACTIVIDADES SOCIOCULTURALES	JUVENTUD	JUVENTUD	LF		
TCAX3041	TECNICO/A AUXILIAR A EXTINGUIR DE ACTIVIDADES SOCIOCULTURALES	JUVENTUD	JUVENTUD	LF		
TCAX3042	TECNICO/A AUXILIAR A EXTINGUIR DE ACTIVIDADES SOCIOCULTURALES	CULTURA Y FESTEJOS	CULTURA DEL AGUA Y LA HUERTA. MUSEO DE LA CIENCIA	LF		
TCMI0145	TECNICO/A MEDIO/A EDUCACION Y CULTURA DE EMPLEO	EMPLEO	CENTRO DE RECURSOS DE ALQUERIAS	FC		
TCMI0144	TECNICO/A MEDIO/A EDUCACION Y CULTURA DE EMPLEO	EMPLEO	PROGRAMAS JÓVENES Y MAYORES PMEF GJ-MY	FC		
TCMI0140	TECNICO/A MEDIO/A EDUCACION Y CULTURA DE EMPLEO	EMPLEO	PROGRAMAS JÓVENES Y MAYORES PMEF GJ-MY	FC		
JEFT0031	JEF SECCIÓN ATENCIÓN A VIOLENCIA DE GÉNERO	IGUALDAD	IGUALDAD	FC/LF		
DLNTLI0002	DELINEANTE	ESTADÍSTICA	ESTADÍSTICA	LF		
DLNT0051	DELINEANTE	PATRIMONIO	PATRIMONIO	FC		
JEFN0020	JEF NEGOCIADO PLANIFICACIÓN TERRITORIAL	ESTADISTICA	ESTADÍSTICA	FC/LF		Escala: Especial Subescala: Técnica Clase: Tco. Auxiliar/Tco. Medio
VICINT0001	VICEINTERVENTOR	INTERVENCIÓN	INTERVENCIÓN	FC		Méritos específicos, directamente relacionados con las características del puesto de trabajo y funciones correspondientes: A) Experiencia Profesional: (1 punto): Por haber prestado servicios en puestos de

						colaboración en la Intervención de municipios de Gran Población, hasta un máximo de 1 puntos: 0,05 puntos por mes de servicios prestados por cualquiera de los sistemas de provisión previstos en el RD 128/2028. B) Formación y perfeccionamiento: (0,5 puntos): Se valorará la disposición de máster universitario en materia de Haciendas Locales, con una puntuación única de 0,5 puntos.
--	--	--	--	--	--	--

Contra esta resolución, que pone fin a la vía administrativa, se podrá interponer recurso contencioso-administrativo ante el Juzgado de lo Contencioso-Administrativo de Murcia, dentro del plazo de dos meses contados a partir del día siguiente al de la publicación.

No obstante, los interesados podrán optar por interponer contra esta resolución un recurso de reposición, en el plazo de un mes, contado a partir del día siguiente al de la publicación, ante el mismo órgano que la dictó, en cuyo caso no cabrá interponer el recurso contencioso-administrativo anteriormente citado en tanto recaiga resolución expresa o presunta del recurso de reposición, de acuerdo con lo dispuesto en los artículos 123 y siguientes de la Ley 39/2015, de 1 de octubre, del Procedimiento Administrativo Común de las Administraciones Públicas.

En Murcia, a 14 de febrero de 2025.—El Alcalde, P.D., la Directora de la Oficina del Gobierno Municipal, M.^a Ángeles Horcajada Torrijos (Decreto de Alcaldía 05/07/2023).

IV. ADMINISTRACIÓN LOCAL

Murcia

925 Nombramiento de funcionarios de carrera del Ayuntamiento de Murcia.

Por acuerdo de Junta de Gobierno del Excmo. Ayuntamiento de Murcia de fecha 14 de febrero de 2025 han sido nombrados en el proceso selectivo para cubrir 2 plazas de Capataz del Servicio de Parques y Jardines del Ayuntamiento de Murcia, mediante concurso-oposición por promoción interna, incluidas en la Oferta de Empleo Público del Ayuntamiento de Murcia del año 2016, a los siguientes aspirantes:

D.N.I.	Nombre y Apellidos	Calificación definitiva	Código de Plaza
8065	ANTONIO GARCÍA NUÑEZ	92,49	943070004
4618	ÁNGEL FERNÁNDEZ MARTÍNEZ	85,67	943070003

Las plazas se encuentran incluidas en el grupo C/C1; Escala de Administración Especial, Subescala Servicios Especiales, Clase de Personal de Oficios.

Lo que se hace público para general conocimiento.

En Murcia, a 14 de febrero de 2025.—El Alcalde, P.D., la Directora de la Oficina del Gobierno Municipal, M.^a Ángeles Horcajada Torrijos (Decreto de Alcaldía 05/07/2023).

IV. ADMINISTRACIÓN LOCAL

San Pedro del Pinatar

926 Resolución de nombramiento y constitución de bolsa de empleo.

Por Resolución de la Alcaldía-Presidencia n.º 2025000081 de fecha 28 de enero de 2025 una vez concluido el proceso selectivo, se ha acordado, nombrar personal laboral fijo, para ocupar una plaza de Peón de Oficios Varios (CPT0047) a:

- D. Isidoro Cavas Navarrete, con NIF ***5946**

Asimismo se aprueba la Bolsa de Trabajo con los aspirantes ordenados según la puntuación obtenida en el proceso, a efectos de su posible nombramiento como funcionarios/as interinos/as o personal laboral temporal, que se puede consultar en <https://www.sanpedrodelpinatar.es/procesos-selectivos/estabilizacion-de-empleo-temporal-de-larga-duracion/>

Lo que se hace público para general conocimiento.

San Pedro del Pinatar, 11 de febrero de 2025.—El Alcalde-Presidente,
Pedro Javier Sánchez Aznar.

IV. ADMINISTRACIÓN LOCAL

Torre Pacheco

927 Edicto de aprobación y cobranza del padrón IVTM año 2025.

Don Pedro Ángel Roca Tornel, Alcalde-Presidente del Ayuntamiento de Torre Pacheco

Hace saber: Habiéndose aprobado por Resolución 2025000499, de fecha diecisiete de febrero de dos mil veinticinco, el padrón cobratorio correspondiente a los recibos del Impuesto sobre Vehículos de Tracción Mecánica correspondiente al año 2025, se pone a disposición del público en las oficinas de Gestión Tributaria del Ayuntamiento de Torre-Pacheco sito en Plaza Alcalde Pedro Jiménez n.º 1 de Torre-Pacheco, durante quince días hábiles, contado a partir de la inserción del presente anuncio en el BORM.

La publicación de este edicto surge los efectos de notificación colectiva a los contribuyentes, de conformidad con el art. 102.3 de la Ley General Tributaria.

El período voluntario de pago de los mencionados tributos es del 03 de marzo de 2025 al 05 de mayo de 2025. Transcurrido el plazo de pago voluntario indicado, las cuotas no pagadas, serán exigidas por el procedimiento ejecutivo, y devengarán el recargo de apremio, los intereses de demora y las costas que se ocasionen.

Torre Pacheco, a 18 de febrero de 2025.—El Alcalde-Presidente, Pedro Ángel Roca Tornel.

IV. ADMINISTRACIÓN LOCAL

Villanueva del Río Segura

928 Aprobación definitiva de la ordenanza reguladora de la gestión del Padrón Municipal de Habitantes y del procedimiento sancionador para los incumplimientos de los ciudadanos en relación a sus obligaciones con el Padrón Municipal de Habitantes. Exp. 1274/2024.

El Pleno del Ayuntamiento de Villanueva del Río Segura, en sesión celebrada el día 18.12.24, aprobó inicialmente la Ordenanza reguladora de la gestión del Padrón Municipal de Habitantes y del procedimiento sancionador para los incumplimientos de los ciudadanos en relación a sus obligaciones con el Padrón Municipal de Habitantes. Dicho acuerdo de aprobación inicial ha permanecido en exposición pública durante el plazo de 30 días hábiles a contar desde su publicación en el BORM n.º 302, de 31.12.24.

Al no haberse presentado reclamación alguna durante el citado plazo, dicha aprobación inicial se considera definitivamente aprobada; por lo que, de conformidad con lo establecido en el artículo 70.2 de la Ley 7/85, de 2 de abril, Reguladora de las Bases de Régimen Local se publica el texto íntegro de la nueva ordenanza, cuyo tenor literal es el siguiente:

Ordenanza reguladora de la gestión del Padrón Municipal de Habitantes y del procedimiento sancionador para los incumplimientos de los ciudadanos en relación a sus obligaciones con el Padrón Municipal de Habitantes

El artículo 19 de la Constitución Española dispone que “los españoles tienen derecho a elegir libremente su residencia y circular por el territorio nacional”. A los efectos de la presente normativa entenderemos como residencia el lugar donde se tiene el domicilio, que será el de la dirección inscrita en el Padrón.

El Padrón Municipal, es el registro administrativo donde constan los vecinos de un municipio. Está básicamente regulado por la Ley 7/1985, de 2 de abril, Reguladora de las Bases de Régimen Local y por el Real Decreto 1690/1986, de 11 de julio, por el que se aprueba el Reglamento de Población y Demarcación Territorial de las Entidades Locales.

Volviendo a nuestra norma suprema, el artículo 25.1 de la Constitución Española establece un mandamiento en cuanto a la regulación de los tipos de infracción administrativa y/o sanciones que le sean de aplicación, sin que sea posible que, a partir de la misma, se puedan tipificar nuevas infracciones ni introducir nuevas sanciones o alterar el cuadro de las existentes por una norma reglamentaria cuyo contenido no esté suficientemente predeterminado o delimitado por otra con rango de Ley.

En el ámbito de colaboración normativa de los municipios respecto a la regulación de la presente normativa, conviene resaltar que la garantía de la autonomía local (artículos 137 y 140 de la Constitución Española) abre un amplio campo para la regulación municipal, siempre que encuentre legitimación plenaria en su ulterior aprobación.

Con respecto a la gestión del Padrón Municipal de habitantes, la resolución de 29 de abril de 2020, de la Subsecretaría, por la que se publica la resolución de 17 de febrero de 2020 de la presidencia del instituto nacional de estadística y de la dirección general de cooperación autonómica y local, dicta las Instrucciones Técnicas para los ayuntamientos con respecto al Padrón Municipal.

En dicha gestión es conveniente introducir determinados aspectos como los relativos al control de los empadronamientos en los domicilios y la supervisión de aquellos domicilios que, por distintas razones, hayan requerido de comprobaciones con resultado negativo respecto a las solicitudes realizadas o en los que se hayan producido numerosos expedientes a personas como consecuencia de los incumplimientos de renovar o confirmar las inscripciones en el Padrón Municipal de Habitantes.

Por su parte, se ha creído conveniente hacer, en este texto normativo, una expresa plasmación de principios tales como el de legalidad, irretroactividad, tipicidad, responsabilidad, proporcionalidad, todos ellos reconocidos en la Ley 40/2015, de 1 de octubre, de Régimen Jurídico del Sector Público, así como el principio de antijuridicidad, artículo 139 de la Ley 7/1985 de 2 de abril, Reguladora de las Bases del Régimen Local, dedicado a la tipificación de infracciones en determinadas materias.

Respecto a los criterios de graduación de las sanciones se establecen en el artículo 140 de la Ley 7/1985, de 2 de abril, de Bases del Régimen Local, y en este artículo también se incluyen los límites máximos en la imposición de las mismas en 3.000 euros para las muy graves, 1.500 para las graves y 750 para las leves.

Desde hace años, dando cumplimiento del artículo 72 y siguientes del Reglamento de Población y Demarcación, se llevan a efecto, de manera inicial, los Procedimientos de Baja por Inscripción Indebida, al detectarse innumerables domicilios donde no existía una concordancia del Padrón Municipal con la realidad, llevándose al efecto las preceptivas operaciones de muestreo y control con los consecuentes expedientes administrativos de baja.

Otra cuestión a plantear, y que subyace en el espíritu de la presente norma, es la relativa a la corresponsabilidad ciudadana en materia de la dispensación de servicios públicos asistenciales o que conllevan un notable gasto en su gestión pública y cuyos destinatarios son aquellos ciudadanos que gocen de vecindad administrativa en nuestro municipio.

Todo ello redundará en actuaciones que, además de faltar a cuestiones de honestidad, están consideradas por nuestro Código Civil como llevadas a efecto en "fraude de ley", lo cual no hace más que perjudicar no sólo a los poderes públicos, sino a la ciudadanía en general atentando contra el principio de igualdad consagrado en el artículo 14 de nuestra Constitución hacia aquellos ciudadanos que sí mantienen una residencia y consecuente vecindad veraz en nuestro municipio.

Conviene recordar que la reiteración de conductas ilícitas, que dan lugar al disfrute de determinados derechos a terceros que no estarían legitimados para ello, podría conllevar implícita conductas tipificadas en el código penal tales como la de falsedad documental o la estafa.

Finalmente, y volviendo al criterio de eficiencia en la gestión pública de los servicios públicos, la presente normativa pretende establecer una concordancia

entre la realidad demográfica existente en el municipio, así como mayor precisión en cuanto al número de ciudadanos empadronados que figuran en el mismo y los que, cada año, publica el Instituto Nacional de Estadística, y todo ello sin obviar que el Padrón Municipal de Habitantes debe constituir fiel reflejo de la realidad.

La conjunción de todo lo anterior hace necesaria la aprobación de la presente Ordenanza Reguladora de la Gestión del Padrón Municipal de Habitantes y del Procedimiento Sancionador para los Incumplimientos de los Ciudadanos en relación a sus obligaciones con el Padrón de Habitantes.

TÍTULO I

DISPOSICIONES GENERALES

Artículo 1. Objeto.

Constituye el objeto de la presente Ordenanza establecer criterios en la gestión del Padrón Municipal de Habitantes, así como la definición de un régimen sancionador aplicable a las infracciones por incumplimiento de los ciudadanos respecto a sus obligaciones con el Padrón de Habitantes.

Artículo 2. Sujetos responsables.

1.- Serán sancionadas las personas físicas o jurídicas que resulten responsables de los hechos constitutivos de las infracciones administrativas tipificadas en esta ordenanza.

2.- Cuando el cumplimiento de las obligaciones impuestas en el presente cuerpo normativo corresponda a varias personas físicas y/o jurídicas conjuntamente, responderán de forma solidaria y subsidiaria de las infracciones que, en su caso, se cometan y de las sanciones que se impongan, de conformidad con lo establecido en el art. 28 de la Ley 40 /2015, de 1 de octubre.

Artículo 3. Competencia.

La competencia para imponer las sanciones previstas en la presente normativa corresponde al Alcalde o, si así lo delega, al Concejal delegado con competencias en Estadística y/o Padrón Municipal de Habitantes, competente en la formación, revisión y control del Padrón de Habitantes del Municipio, así como de la imposición de sanciones administrativas, sobre este ámbito.

Artículo 4. Concurrencia de sanciones.

No podrán sancionarse los hechos que hayan sido sancionados penal o administrativamente, en los casos en que se aprecie identidad del sujeto, hecho y fundamento del supuesto tipificado en la presente ordenanza, dando cumplimiento del principio non bis in idem.

TÍTULO II

DEFINICIONES

Artículo 5. Padrón Municipal de Habitantes.

Es el registro administrativo donde se recogen los vecinos pertenecientes a un municipio. Sus datos constituyen prueba de la residencia y del domicilio habitual en el mismo. Las certificaciones que de dichos datos se expidan, tendrán carácter de documento público y fehaciente para todos los efectos administrativos.

Artículo 6. Altas, cambio de residencia y cambio de domicilio.

A los efectos de la presente ordenanza tendrán especial consideración los siguientes tipos de procedimientos:

A. Altas por solicitud: Aquellas personas que viviendo habitualmente en el municipio no figuren inscritas en el Padrón Municipal, deberán solicitar su inscripción en el mismo.

B. Altas por cambio de residencia: Cuando una persona cambie de residencia deberá solicitar por escrito su alta en el Padrón del municipio de destino.

C. Expedientes de modificación tanto de datos personales como cambio de domicilio.

Artículo 7. Facultad de verificación de la información.

El Ayuntamiento podrá comprobar la veracidad de los datos consignados por los vecinos exigiendo, al efecto, la presentación de los documentos que acrediten su identidad y domicilio en el municipio.

Si existen indicios que hagan dudar de los datos declarados por el ciudadano en su solicitud, podrá ordenar los actos de trámite necesarios para comprobar la veracidad de los mismos.

Artículo 8. Domicilio.

Se entenderá por domicilio la dirección inscrita en el Padrón, en un registro similar o la declarada por la persona a las autoridades fiscales, salvo que existan pruebas de que la misma no se ajusta a la realidad.

Artículo 9. Residencia habitual.

Aquel lugar en que vive habitualmente una persona física debido a la existencia de vínculos personales y/o profesionales.

Artículo 10. Vecindad en el municipio de Villanueva del Río Segura.

La vecindad administrativa, según establece la legislación de régimen local, exigirá a "todo español o extranjero que viva en territorio español estar empadronado en el municipio en que resida habitualmente".

Artículo 11. Documentación Acreditativa del domicilio de residencia.

Conforme a la normativa vigente, se podrá admitir como documentación acreditativa, el título de propiedad (escritura, contrato de compraventa, nota de registro, comprobación de bases de datos municipales donde conste dicha propiedad, etc), el contrato vigente de arrendamiento de vivienda para uso de residencia habitual en el que figure el arrendatario, acompañado del último recibo de alquiler o la autorización del propietario, residente o no en la vivienda, donde se cede el uso de la misma. Del mismo modo podrá aceptar otros documentos, hechas las comprobaciones que se considere oportunas (suministros de luz, agua, etc...).

Así mismo, de oficio se podrá comprobar por otros medios (informe de Policía Local u otros en los que exista presunción de veracidad) que realmente el vecino habita en el domicilio indicado, con las consecuencias que conlleve su alta o no en el Padrón, así como la iniciación de procedimientos de baja por inscripción indebida.

Ante la falta de la documentación citada en el apartado primero de este artículo, la comprobación de la residencia mediante la emisión de un informe policial a instancia del interesado, previa solicitud y abono, dará lugar al devengo de la correspondiente tasa administrativa derivada de dicha expedición; no se podrán cursar más de tres solicitudes de comprobación, individual o colectiva, bien de residencia, bien de su falta, durante el periodo de un año para un mismo domicilio.

Artículo 12. Bajas por inscripción indebida.

El Ayuntamiento dará de baja de oficio, por inscripción indebida, a quienes figuren empadronados incumpliendo los requisitos establecidos en el artículo 54 del citado Reglamento de Población y Demarcación Territorial de las Entidades Locales. También en el caso que detecte inscripciones duplicadas o fraudulentas en su Padrón o por corrección material de errores en las mismas.

En paralelo con lo dicho en el apartado tercero del artículo anterior respecto de las altas, pero ahora desde el punto de vista contrario, es decir, para el caso de las bajas en el padrón, la comprobación de la falta de residencia mediante la emisión de un informe policial a instancia del interesado, previa solicitud y abono, igualmente, dará lugar al devengo de la correspondiente tasa administrativa derivada de dicha expedición; como se ha indicado en el artículo anterior, no se podrán cursar más de tres solicitudes de comprobación, individual o colectiva, bien de residencia, bien de su falta, durante el periodo de un año para un mismo domicilio.

Artículo 13. Sección Provincial del Consejo de Empadronamiento en Murcia.

Es el órgano colegiado de colaboración entre la Administración General del Estado y los municipios de la Región de Murcia en materia padronal.

Sus funciones vienen reguladas en el artículo 85 del Reglamento de Población y Demarcación Territorial de las Entidades Locales, entre las que cabe destacar las de "Informar, con carácter vinculante, sobre las altas y bajas de oficio en los casos previstos en los artículos 72 y 73 del mismo".

Artículo 14. Actuaciones fraudulentas.

A los efectos de la presente ordenanza se considerarán actuaciones fraudulentas las siguientes:

- A) Los supuestos contemplados en el artículo 6.4 del Código Civil.
- B) Las que, sin quedar incluidas en los tipos penales de estafa y falsedad documental contemplados en el Código Penal, hayan producido engaño o falsedad respecto a la vecindad real en el domicilio para obtener la inscripción padronal.
- C) Todas aquellas en las que se haya podido demostrar los incumplimientos relativos a las obligaciones con el Padrón.

TÍTULO III**GESTIÓN DE LAS COMPROBACIONES DE RESIDENCIA Y DOMICILIO****Artículo 15. Comprobaciones en materia de residentes en un domicilio.**

En relación con el número de personas que pueden empadronarse en un domicilio, y en atención, a las condiciones mínimas de habitabilidad y sanitarias que deben exigirse para evitar el hacinamiento, y teniendo en cuenta que la media de superficie de una vivienda se encuentra actualmente entre los 80-100 metros cuadrados, para el caso de que se solicite el empadronamiento de más de 6 personas de diferente núcleo familiar en un mismo domicilio, el Ayuntamiento de Villanueva del Río Segura procederá a la comprobación de la residencia real y continuada de los solicitantes.

Artículo 16. Comprobación de la residencia efectiva.

Cuando una vivienda haya sido objeto de comprobación sobre la residencia real y efectiva de las personas empadronadas, con resultado negativo sobre la misma,

y así se haya acordado por el órgano municipal correspondiente, ante cada solicitud de empadronamiento en el domicilio, se procederá a la comprobación previa de la citada residencia para la inscripción del movimiento en el Padrón de Habitantes.

TÍTULO IV

PRINCIPIOS DE LA POTESTAD SANCIONADORA INFRACCIONES Y SANCIONES

Capítulo I

Principios de la potestad sancionadora

Artículo 17. Principio de Legalidad.

El ejercicio de la potestad sancionadora de la presente ordenanza encuentra amparo legal en lo dispuesto en el Título XI de la Ley 7/1985, de 2 de abril, Reguladora de las Bases del Régimen Local.

Artículo 18. Principio de Irretroactividad.

Dando cumplimiento de lo regulado en el artículo 9.3 de la Constitución Española:

Será de aplicación las disposiciones sancionadoras que regula la presente ordenanza una vez entre en vigor y su preceptiva publicación, sin tener efecto sobre los hechos que hayan constituido infracción administrativa con anterioridad al periodo de vigencia de la presente normativa.

Las disposiciones sancionadoras reguladas en la presente ordenanza producirán efecto retroactivo en cuanto favorezcan a los presuntos infractores, tanto en lo referido a la tipificación de la infracción como a la sanción, como a los plazos de prescripción incluso respecto de las sanciones pendientes de cumplimiento al entrar en vigor la presente ordenanza.

Artículo 19. Principio de Tipicidad.

1.- Sólo constituirán infracciones administrativas las vulneraciones del ordenamiento jurídico previstas en el Título XI de la Ley 7/1985, de 2 de abril en general y las adecuadas a este marco normativo y reguladas en la presente ordenanza en particular.

2.- Las infracciones administrativas reguladas en la presente ordenanza se clasificarán en leves, graves y muy graves.

3.- La presente ordenanza introduce especificaciones y/o graduaciones al cuadro de las infracciones o sanciones establecidas en el Título XI de la Ley 7/1985, sin alterar la naturaleza o límites de lo preceptuado en este cuerpo normativo, al objeto de contribuir a la más correcta identificación de las conductas o la más precisa determinación de las sanciones correspondientes.

Artículo 20. Principio de Responsabilidad.

1.- Sólo podrán ser sancionadas por hechos constituidos de infracción administrativa las:

A) Personas físicas.

B) Personas jurídicas.

C) Todas aquellas que la Ley les reconozca capacidad de obrar tales como los grupos de afectados, las uniones sin personalidad jurídica y los patrimonios independientes o autónomos, que resulten responsables de los mismos a título de dolo o culpa.

2.- También serán responsables quienes presten su consentimiento en proceder al empadronamiento y/o cambio de domicilio a sabiendas de su falta de veracidad.

Artículo 21. Principio de Proporcionalidad.

Las sanciones aquí reguladas tienen como finalidad que la comisión de las infracciones a que den lugar no resulte más beneficiosa al infractor que el cumplimiento de la norma infringida.

Capítulo II**Infracciones****Artículo 22. Procedimiento sancionador.**

El procedimiento sancionador se llevará a cabo de conformidad con las determinaciones previstas en la Ley 39/2015, de 1 de octubre, del Procedimiento Administrativo Común de las Administraciones Públicas y demás normativa que resulte de aplicación.

Artículo 23. Tipos de infracciones.

Constituyen infracciones administrativas en materia de empadronamiento fraudulento las acciones u omisiones que contravengan lo dispuesto en la presente ordenanza y en concreto las tipificadas en los artículos siguientes.

Estas infracciones se clasifican en leves, graves y muy graves.

Artículo 24. Infracción leve.

Se considerarán infracciones leves:

A) La instrucción de dos expedientes de baja, a una misma persona, por inscripción indebida por falta de veracidad en la acreditación de la vecindad en el domicilio.

B) La cometida por el propietario o titular del contrato de arrendamiento que falten a la verdad en su declaración sobre el domicilio de otra persona.

Se impondrá una sanción pecuniaria que podrá alcanzar hasta los 750 euros.

Artículo 25. Infracción grave.

Se considerarán infracciones graves:

A) La instrucción de tres expedientes de baja, a una misma persona, por inscripción indebida por falta de veracidad en la acreditación de la vecindad en el domicilio.

B) La cometida por el propietario o titular del contrato de arrendamiento que falten, reiteradamente, a la verdad en su declaración sobre el domicilio de otra persona.

Se impondrá una sanción de carácter pecuniario comprendida entre los 750,01 a 1.500 euros.

Artículo 26. Infracciones muy graves.

Se considerarán infracciones muy graves:

A) La instrucción de al menos cuatro expedientes de baja, a una misma persona, por inscripción indebida por falta de veracidad en la acreditación de la vecindad en el domicilio.

B) La detección de falsedad documental respecto a la documentación aportada al procedimiento de alta y/o cambio de domicilio, tanto por parte del interesado como del propietario o arrendatario de la vivienda.

Se impondrá una sanción pecuniaria que oscile entre los 1.500,01 a 3.000 euros.

Capítulo III

Sanciones y criterios de graduación de las mismas.

Artículo 27. Graduación de sanciones.

1.- Se considerarán los siguientes criterios atendiendo al principio de proporcionalidad:

A) El grado de culpabilidad o la existencia de intencionalidad.

B) La continuidad o persistencia en la conducta infractora.

C) La naturaleza de los perjuicios causados.

D) La reincidencia por comisión en el término de un año de más de una infracción de la misma naturaleza cuando así haya sido declarado por resolución firme en vía administrativa.

2.- Cuando así se justifique y atendiendo a la gravedad del hecho constitutivo de la infracción y las circunstancias concurrentes, el órgano competente para resolver interpondrá la sanción en el grado inferior.

3.- Cuando la comisión de una infracción derive en otra u otras, se impondrá únicamente la sanción más grave cometida.

4.- Se sancionará como infracción continuada la realización de una pluralidad de acciones u omisiones que infrinjan el mismo o semejantes preceptos administrativos, en ejecución de un plan preconcebido o aprovechando idéntica ocasión.

Artículo 28. Sanciones complementarias.

Sin perjuicio de aplicar las sanciones previstas en el Capítulo II de esta ordenanza podrá imponerse otras complementarias entre las que cabe destacar dar traslado a aquellos Organismos o Servicios Públicos en cuya baremación se incluya el criterio de vecindad en el municipio.

Artículo 29. Otras consecuencias derivadas de la infracción.

La pérdida de la vecindad en los términos previstos en el artículo 14 del Código Civil y consecuente pérdida de la vecindad en el municipio, en virtud de lo dispuesto en la Ley 7/1985 de Bases del Régimen Local.

Artículo 30. Concurrencia de infracciones y consecuentes sanciones.

Al responsable de una o más infracciones de las tipificadas se le impondrá las sanciones correspondientes a cada una de las infracciones cometidas.

Del mismo modo cuando las infracciones afecten a varias personas podrán imponerse tantas sanciones como infracciones se hayan cometido en cada procedimiento, teniendo en cuenta la naturaleza de la infracción, el número de afectados y el perjuicio causado, salvo en aquellos casos en que conformen la misma unidad familiar, donde los responsables de las mismas serán quienes tengan capacidad de obrar.

Artículo 31. Compatibilidad con otras acciones.

La imposición de las sanciones que correspondan por la comisión de las infracciones tipificadas en la presente normativa será independiente y compatible con la potestad del Municipio de dar debida cuenta a las Administraciones Tributarias Autonómicas y Estatales de las modificaciones sufridas en el domicilio habitual del infractor (vecindad administrativa) y consiguiente domicilio fiscal en los términos previstos en el artículo 48 de la Ley 58/2003, de 17 de diciembre, General Tributaria.

Del mismo modo podrá emitirse oficio, por parte del Ayuntamiento, al organismo Servicio Ejecutivo de la Comisión de Prevención contra el Blanqueo de Capitales e Infracciones Monetarias (SEPBLAC).

TÍTULO V

COLABORACIÓN Y COORDINACIÓN ENTRE ADMINISTRACIONES PÚBLICAS PARA UN SERVICIO EFECTIVO A LOS CIUDADANOS

Principios generales de colaboración y coordinación entre Administraciones

Artículo 32. Principios generales de colaboración entre Administraciones.

A los efectos de otorgar una mayor eficiencia de los servicios públicos y llevar una mayor corresponsabilidad ciudadana, las relaciones entre las distintas administraciones se regirán por los siguientes principios:

- A) Lealtad institucional.
- B) Colaboración entre Administraciones Públicas para el logro de fines comunes.
- C) Cooperación, cuando dos o más Administraciones Públicas, de manera voluntaria y en ejercicio de sus competencias, asumen compromisos específicos en áreas de una acción común.
- D) Coordinación, garantizando la coherencia de las actuaciones de las diferentes Administraciones Públicas implicadas en una misma materia o servicios públicos transversales que redunden en una mayor calidad de los servicios públicos dispensados.
- E) Eficiencia en la gestión de los servicios públicos, compartiendo el uso de recursos e información comunes, garantizando los derechos de los ciudadanos en materia de protección de datos personales y garantía de los derechos digitales
- F) Responsabilidad de las distintas Administraciones Públicas en el cumplimiento de sus obligaciones y compromisos.

Artículo 33. Administraciones implicadas.

A los efectos de dar cumplimiento a los principios establecidos en el artículo precedente se podrá crear una Comisión Valorativa, presidida por el Alcalde o persona en quien delegue, que tendrá consideración de Órgano Colegiado, y de la que podrán formar parte, además de la Administración Local, tanto la Administración Autonómica como la Administración General del Estado.

TÍTULO VI

PRESCRIPCIÓN, CONCURRENCIA Y CADUCIDAD DEL PROCEDIMIENTO SANCIONADOR

Capítulo I

Prescripción de las infracciones y sanciones administrativas

Artículo 34. Plazos.

1.- Los plazos de prescripción de las infracciones serán los siguientes:

- A) Para las muy graves, tres años.
- B) Para las graves, dos años.
- C) Para las leves, seis meses.

2.- Los plazos de prescripción de las sanciones serán los siguientes:

- A) Para las muy graves, tres años.
- B) Para las graves, dos años.
- C) Para las leves, un año.

Artículo 35. Cómputo en cuanto al inicio e interrupción de los plazos de prescripción de las infracciones.

1.- El inicio del plazo de prescripción de las infracciones empezará a contar desde el día de la comisión de la infracción. En el caso de infracciones permanentes o continuadas, desde el día que cese la conducta infractora.

2.- En relación a la interrupción del mismo se podrá producir por el inicio, con conocimiento del interesado, de un procedimiento sancionador contra él. Este plazo de prescripción se reiniciará cuando el procedimiento sancionador permanezca paralizado por tiempo superior a un mes por causas no imputables a éste.

Artículo 36. Cómputo en cuanto al inicio e interrupción de los plazos de prescripción de las sanciones.

1.- Se iniciará el plazo de prescripción de las sanciones desde el día siguiente que la infracción es ejecutable o desde el día siguiente al de la finalización del plazo para ser recurrida.

2.- En relación a la interrupción del plazo de la prescripción de las sanciones, dará su continuidad cuando, el procedimiento de ejecución permanezca paralizado por más de un mes por causas no imputables al interesado.

Artículo 37. Prohibición de concurrencia de sanciones.

No podrán sancionarse los hechos ya juzgados penal o administrativamente, en los casos en que se aprecie identidad del sujeto, hecho y fundamento.

Artículo 38. Caducidad del procedimiento sancionador.

El plazo máximo en que debe notificarse la resolución expresa del procedimiento sancionador será de seis meses contados desde la fecha del acuerdo de iniciación.

Transcurrido este plazo sin que se haya producido la notificación de la resolución se producirá la caducidad del procedimiento.

TÍTULO VII

EJECUCIÓN

Artículo 39. Ejecutividad.

1.- Las resoluciones recaídas en los expedientes sancionadores serán ejecutivas de conformidad con lo dispuesto en la Ley 39/2015.

2.- La resolución que ponga fin al procedimiento administrativo sancionador regulado en la presente ordenanza será plenamente ejecutiva, siempre que no quepa ningún tipo de recurso ordinario, pudiendo en este caso adoptar las medidas cautelares y/o provisionales para asegurar la efectividad de la resolución en tanto en cuanto finalice el plazo para recurrir o se sustancien los recursos.

3.- El Ayuntamiento podrá proceder, previo apercibimiento, a la ejecución forzosa de las resoluciones recaídas en los expedientes sancionadores mediante el apremio sobre el patrimonio o la imposición de multas coercitivas, de conformidad con lo dispuesto en las normas reguladoras del procedimiento recaudatorio en vía de apremio.

Disposiciones

Disposición adicional primera.- Respecto a lo no regulado en la presente ordenanza se aplicará la normativa existente en materia de régimen sancionador.

Disposición adicional segunda.- Dando cumplimiento del artículo 133 de la Ley 39/2015, de 1 de octubre, del Procedimiento Administrativo Común de las Administraciones Públicas, se dará la correspondiente participación a los ciudadanos en su procedimiento de elaboración en la forma establecida en dicho artículo.

Disposición final.- Esta Ordenanza entrará en vigor a los quince días hábiles desde su publicación completa en el Boletín Oficial de la Región de Murcia, una vez aprobada definitivamente por el Pleno de la Corporación, de acuerdo con lo establecido en los artículos 70.2 y 65.2 de la Ley 7/1985, de 2 de abril, Reguladora de las Bases del Régimen Local.

Según lo dispuesto en el artículo 70.2 de la Ley 7/85, de 2 de abril, Reguladora de las Bases de Régimen Local, contra la referenciada aprobación definitiva de la Ordenanza anterior se podrá interponer directamente recurso contencioso-administrativo, en el plazo de dos meses a partir del día siguiente a la publicación de este edicto en el "Boletín Oficial de la Región de Murcia".

Villanueva del Río Segura, a 18 de febrero de 2025.—El Alcalde-Presidente, Jesús Mariano Viciano Ortiz.

IV. ADMINISTRACIÓN LOCAL

Mancomunidad de la Comarca Oriental de la Región de Murcia

929 Anuncio de nombramientos de personal laboral fijo.

D. Víctor Manuel Martínez Muñoz, Presidente de la Mancomunidad de Servicios Sociales de la Comarca Oriental de la Región de Murcia, por la presente,

Informa:

Que, finalizados los procesos selectivos incluidos en el expediente 14/2024, de consolidación de personal laboral temporal, con fecha 25/11/2024 se adoptan las Resoluciones de Presidencia con los nombramientos de Personal Laboral Fijo de la Mancomunidad de Servicios Sociales de la Comarca Oriental de la Región de Murcia que a continuación se relacionan:

- Decreto n.º 74/2024, por el que se nombra a **D.ª María Mercedes Torres Sánchez**, con DNI n.º **** 5221, titular de una plaza de **Técnico de Educación Social**.

- Decreto n.º 75/2024, por el que se nombra a **D.ª Francisca Ana Rosa Alvarado**, con DNI n.º 3480****, titular de una plaza de **Auxiliar administrativa**.

- Decreto n.º 76/2024, por el que se nombra a **D.ª M.ª Belén Guerrero Martínez**, con DNI n.º **** 6492, a **D.ª Margarita Mateo Lozano**, con DNI n.º **** 3397, a **D.ª Josefa Nicolás Ruiz**, con DNI n.º **** 0982, y a **D.ª María José Ruiz Riquelme**, con DNI n.º **** 6391, titulares de 3 plazas de **Trabajadora Social**.

- Decreto n.º 77/2024, por el que se nombra a **D.ª María Victoria Lozano Pérez**, con DNI n.º **** 5455, a **D.ª Isabel Serrano Rodríguez**, con DNI n.º **** 8766, y a **D.ª María Desamparados Zapata Manrique**, con DNI n.º **** 5395, titulares de 3 plazas de **Trabajadora Social**.

- Decreto n.º 78/2024, por el que se nombra a **D.ª Cristina Pastor Illán**, con DNI n.º **** 3590, titular de una plaza de **Psicóloga**.

En Santomera, a 10 de febrero de 2025.—El Presidente, Víctor Manuel Martínez Muñoz.

V. OTRAS DISPOSICIONES Y ANUNCIOS

Comunidad de Regantes del Azarbe del Merancho, Santomera

930 Convocatoria a Junta General de marzo.

Conforme con lo previsto al respecto en las Ordenanzas de esta Comunidad, por medio del presente se cita a todos los partícipes a la sesión ordinaria de la Junta General de la misma, a celebrar a las 18 horas del día 15 del próximo mes de marzo, en primera convocatoria, o a las 11 horas del día 22 (sábado) de dicho mes en segunda, en el Salón de Actos del Ayuntamiento de Santomera, sito en el recinto de la Casa Consistorial, para tratar el siguiente

Orden del día:

- 1.º Lectura y aprobación, en su caso, del acta de la sesión anterior.
- 2.º Examen y aprobación, si procede, de la Memoria anual de las actividades del Sindicato en el 2024.
- 3.º Examen y aprobación, en su caso, de las cuentas de 2024.
- 4.º Propuesta de actualización del Presupuesto ordinario de ingresos y gastos para el 2025. Acuerdos que procedan.
- 5.º Campaña de riegos 1 de abril a 30 de septiembre 2025: propuesta de programación y acuerdos que procedan.
- 6.º Informe sobre el estado de ejecución de las obras para mejora de la eficiencia energética y producción de energía fotovoltaica. Acuerdos que procedan.
- 7.º Sustitución de lámina impermeable en embalse de La Matanza: Informe y acuerdos que procedan.
- 8.º Modificación del artículo 46 de las Ordenanzas de la Comunidad, para su adaptación a lo establecido en el Real Decreto 665/2023, de 18 de julio, en materia de convocatoria de las sesiones de la Junta General. Acuerdos que procedan.
- 9.º Asuntos de trámite.
- 10.º Ruegos y preguntas.

Santomera, 20 de febrero de 2025.—El Presidente de la Comunidad, Fernando Jesús Rubio González.

V. OTRAS DISPOSICIONES Y ANUNCIOS

Comunidad de Regantes "Santa Clara", Jumilla

931 Convocatoria a Asamblea General Ordinaria.

Por la presente se comunica, que el próximo martes, día 17 de marzo de 2025, se celebrará, a las 18,30 horas, en primera convocatoria y a las 19,00 horas en segunda, la Asamblea General Ordinaria, que tendrá lugar en la Sala Los Gavilanes del Centro Cultural Roque Baños, sita en calle Médico D. Juan Martínez de Jumilla; de acuerdo al siguiente

Orden del día:

- 1.º- Lectura del acta anterior.
- 2.º- Informe del Sr. Presidente, con las actuaciones realizadas.
- 3.º- Presentación y aprobación de Cuentas del 2024.
- 4.º- Presupuestos para el ejercicio de 2025.
- 5.º- Presentación y aprobación del perímetro de riego y legalización en CHS.
- 4.º- Ruegos y preguntas.

En Jumilla, a 18 de febrero de 2025.—El Presidente, Miguel Ángel González Tomás.

V. OTRAS DISPOSICIONES Y ANUNCIOS

Comunidad de Regantes "Llano del Sastre", Bullas

932 Convocatoria a Asamblea General Ordinaria.

Por acuerdo de la Junta de Gobierno de la Comunidad de Regantes Llano del Sastre, se convoca a los comuneros a la celebración de Asamblea General Ordinaria, la cual tendrá lugar el próximo viernes día 4 de abril de 2025, a las 18:30 h. en 1.ª convocatoria, y 19:00 horas en 2.ª convocatoria, en el Salón de Eventos Marimingo, con domicilio en Calle Río Mula, n.º 24 (P.I. Marimingo), Bullas, (Murcia), a fin de tratar el siguiente

Orden del día:

- 1.- Lectura del acta de la Asamblea General Ordinaria de fecha 13/12/2024.
- 2.- Lectura y aprobación, si procede, de las cuentas anuales correspondientes al ejercicio 2024.
- 3.- Propuesta y aprobación, si procede, de la modificación de las Ordenanzas de la Comunidad, a los efectos de que la renovación de la totalidad de los miembros de la Junta de Gobierno y del Jurado de Riegos se realice simultáneamente. Consiguiente modificación del artículo 18, y de la Disposición Transitoria Segunda.
- 4.- Propuesta y aprobación, si procede, de la modificación del Reglamento de la Junta de Gobierno de la Comunidad, a los efectos de que la renovación de la totalidad de sus miembros se realice simultáneamente. Consiguiente modificación de los artículos 6 y 12 del citado Reglamento.
- 5.- Propuesta y aprobación, si procede, de la modificación de Ordenanzas de la Comunidad, a los efectos de fijar un nuevo criterio para el voto proporcional. Consiguiente modificación del artículo 56.
- 6.- A propuesta del comunero D. Mateo Fernández García, propuesta y aprobación si procede del incremento del precio del agua suficiente para cubrir las deudas pendientes y futuras de la comunidad.

7.- Ruegos y preguntas.

8.- Elección de tres socios para la firma del Acta

Por la importancia y transcendencia de los temas a tratar se ruega asistencia.

Todo el socio que quiera puede solicitar por correo electrónico (llanodelsastre@gmail.com), toda la información que se va a tratar en la Asamblea.

Asimismo, aquellos socios que por cualquier circunstancia no pudieran asistir a la sesión y deseen delegar su voto, deberán realizarlo en el impreso normalizado por la comunidad, el cual se encuentra a su disposición en la sede de la entidad, debiendo acompañar al mismo copia del DNI/CIF del comunero que delega.

Un saludo.

En Bullas, (Murcia), a 21 de febrero de 2025.—El Presidente de la Comunidad de Regantes Llano del Sastre, Pedro Sánchez Amor.